

DETALHAMENTO - FECHAMENTO QUADRAS DE VÔLEI DE AREIA

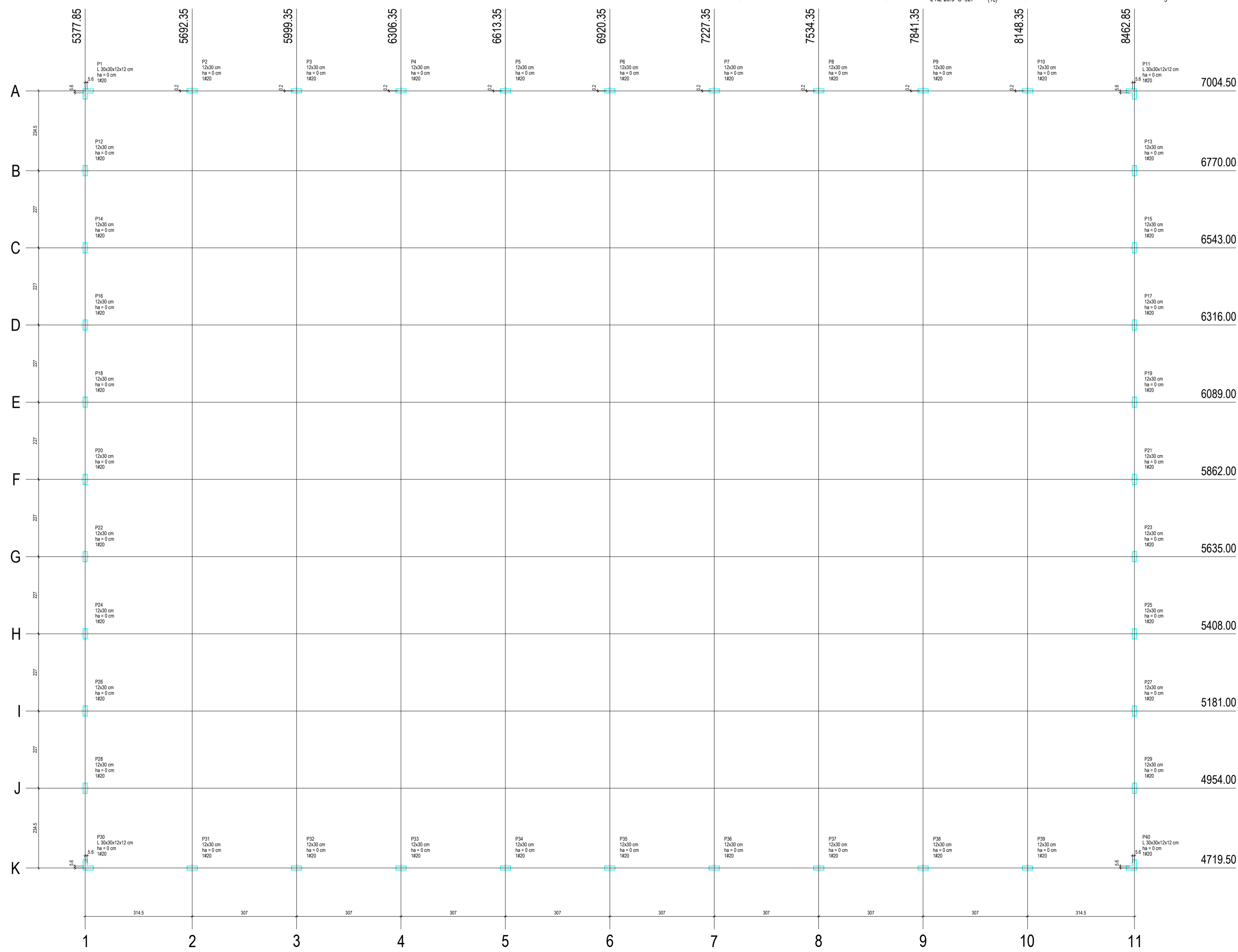
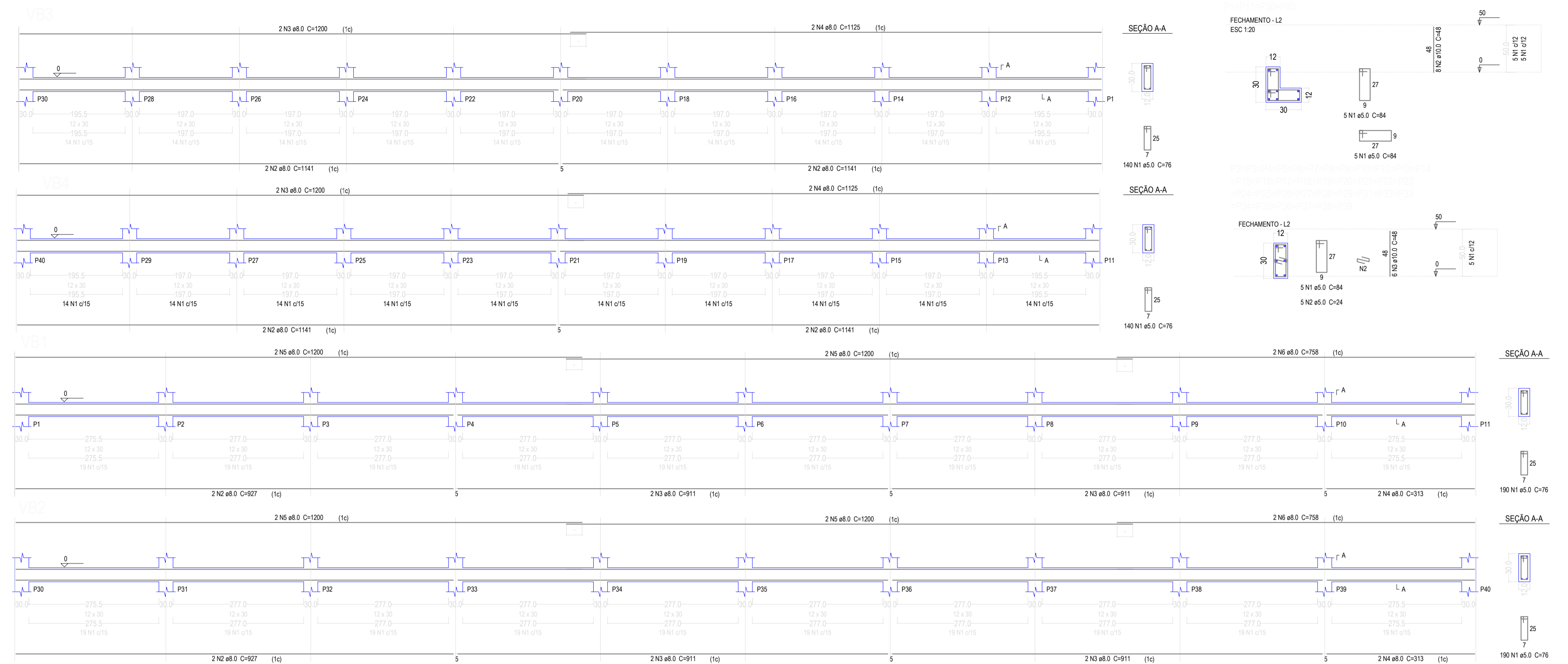
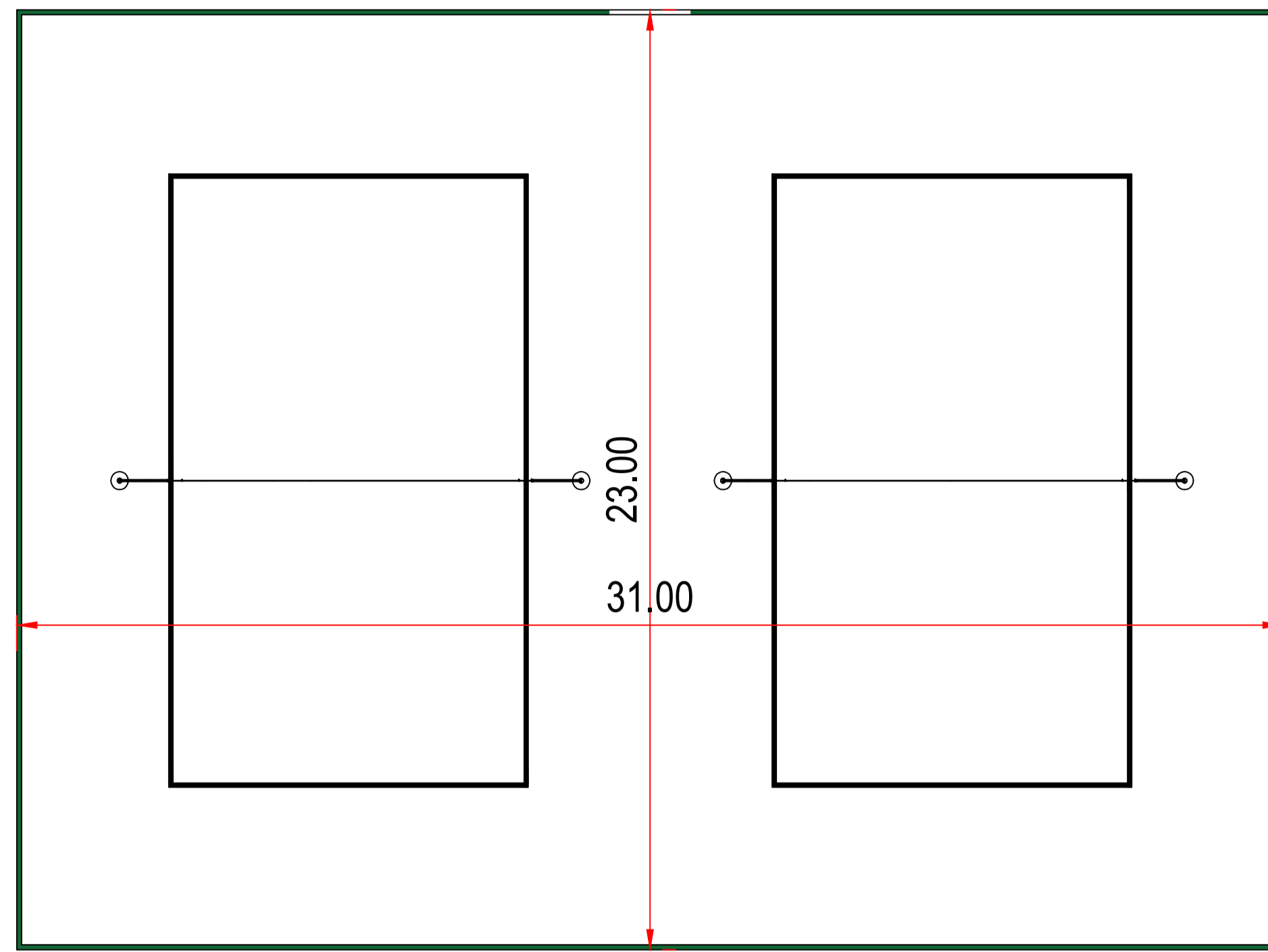

Planta de locação

**ADMINISTRAÇÃO**

**PROJETO MODERNIZAÇÃO MÓDULO ESPORTIVO**  
FECHAMENTO QUADRAS DE VÔLEI - 01/02  
CHÁCARA 08 ESTÁDIO MUNICIPAL - PLANALTO - PR

RESPONSÁVEL TÉCNICO: <b>FABIO SABINO</b> CREA PR-144163/D Engenheiro Civil	ÁREA INTERVENÇÃO: 869,54m²	LOCALIDADE/BARRIO: Planalto	RESPONSÁVEL PROJ: FABIO SABINO	FOLHA: <b>03/09</b>
DATA: MARÇO 2018		PREFEITO MUNICIPAL		