



# MUNICÍPIO DE PLANALTO

CNPJ: 76.460.526/0001-16

Fone: (46) 3555-8100 - Fax: (46) 3555-8101

E-mail: [planalto@planalto.pr.gov.br](mailto:planalto@planalto.pr.gov.br)

Praça São Francisco de Assis, 1583

85750-000 PLANALTO - PARANÁ

## PLANO DE TRABALHO

O Serviço de Inspeção Municipal de Produtos de origem Animal é um órgão vinculado a Secretaria Municipal da Agricultura. Regido pela Lei nº 2737 de 22 de março de 2023 e Decreto nº 5528 de 24 de abril de 2023, com dois objetivos principais: desenvolver um trabalho nos estabelecimentos registrados visando o controle das Boas Práticas de Fabricação – BPF, evitando, dessa maneira, doenças que causem danos à saúde do consumidor, (teníase, brucelose, tuberculose, listeriose e salmonelose), e certificar produtos de qualidade, tirando-os da ilegalidade, promovendo incremento na geração de emprego e renda e conseqüentemente mais arrecadação ao município.

O plano de trabalho é um esboço de como o Serviço de Inspeção Municipal irá cumprir o seu trabalho.

O cronograma de supervisão visa ter um procedimento periódico no decorrer do ano, onde constarão as visitas realizadas pelo Médico Veterinário responsável do Serviço de Inspeção.

## ESTRUTURA ORGANIZACIONAL DO SERVIÇO DE INSPEÇÃO MUNICIPAL





# MUNICÍPIO DE PLANALTO

CNPJ: 76.460.526/0001-16

Fone: (46) 3555-8100 - Fax: (46) 3555-8101

E-mail: [planalto@planalto.pr.gov.br](mailto:planalto@planalto.pr.gov.br)

Praça São Francisco de Assis, 1583

85750-000 PLANALTO - PARANÁ

## HIERARQUIA DO SERVIÇO DE INSPEÇÃO MUNICIPAL

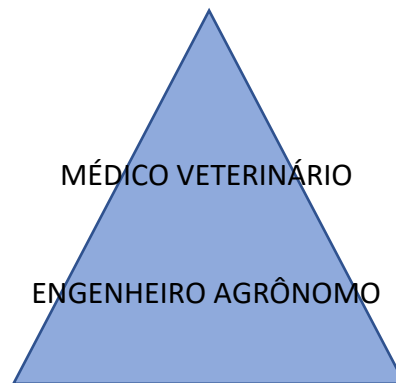

### SECRETÁRIO DA AGRICULTURA

É o responsável pela Secretaria da Agricultura, no qual o Serviço de Inspeção Municipal (SIM) está inserido, e por intermediar juntamente com o Médico Veterinário do SIM as demandas do Departamento com outros órgãos, entidades e instituições.

### MÉDICO VETERINÁRIO DO SERVIÇO DE INSPEÇÃO MUNICIPAL

É o responsável por decisões técnicas referentes ao Serviço, como aprovação de fluxograma de processo das empresas, visitas técnicas, confecção de relatórios técnicos, inspeções sanitárias de rotina/vistorias, supervisões, lavrar auto de infração,



# MUNICÍPIO DE PLANALTO

CNPJ: 76.460.526/0001-16

Fone: (46) 3555-8100 - Fax: (46) 3555-8101

E-mail: [planalto@planalto.pr.gov.br](mailto:planalto@planalto.pr.gov.br)

Praça São Francisco de Assis, 1583  
85750-000 PLANALTO - PARANÁ

parecer técnico as demandas, emitir autorização para liberação de funcionamento dos estabelecimentos com inspeção.

## A EQUIPE DO SERVIÇO DE INSPEÇÃO MUNICIPAL DE PLANALTO É COMPOSTA PELO SEGUINTE QUADRO DE FUNCIONÁRIOS:

DESCRIÇÃO	QUANTIDADE
Médica Veterinária- Agente Fiscal do Serviço de Inspeção Municipal	01
Engenheiro Agrônomo – Auxiliar de Inspeção	01

## PORTARIA DE LOTAÇÃO:

NOME	PORTARIA:
Juliana Kist Skowronski (Médica Veterinária)	Nº 087 de 21 de junho de 2023



# MUNICÍPIO DE PLANALTO

CNPJ: 76.460.526/0001-16

Fone: (46) 3555-8100 - Fax: (46) 3555-8101

E-mail: [planalto@planalto.pr.gov.br](mailto:planalto@planalto.pr.gov.br)

Praça São Francisco de Assis, 1583

85750-000 PLANALTO - PARANÁ

## ORGANOGRAMA PARA OBTENÇÃO DE REGISTRO NO SIM/PLANALTO-PR

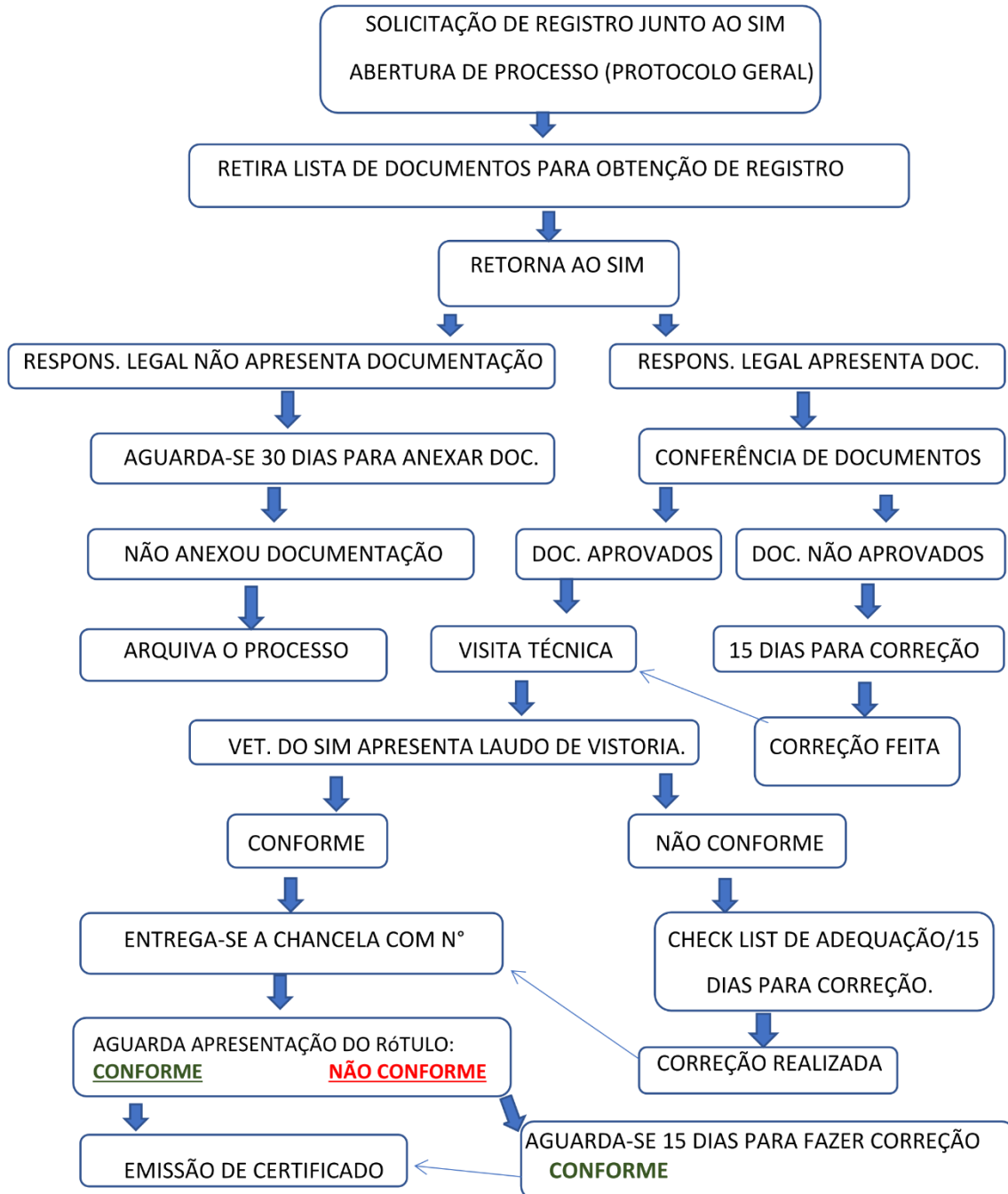



# MUNICÍPIO DE PLANALTO

CNPJ: 76.460.526/0001-16

Fone: (46) 3555-8100 - Fax: (46) 3555-8101

E-mail: [planalto@planalto.pr.gov.br](mailto:planalto@planalto.pr.gov.br)

Praça São Francisco de Assis, 1583

85750-000 PLANALTO - PARANÁ

## DESCRIÇÃO DO ORGANOGrama PARA OBTENÇÃO DE REGISTRO NO SIM/PLANALTO-PR

O Responsável legal e/ou responsável técnico do estabelecimento de produto de origem animal solicita registro junto ao Serviço de Inspeção Municipal (SIM) via Protocolo Geral.

O veterinário do SIM anexa a lista de documentação (anexo I) para iniciar a aquisição de registro. Caso o Responsável legal não apresente toda a documentação, o processo fica parado aguardando por 30 dias para apresentação ou então ocorre o arquivamento.

Em apresentado toda a documentação via Protocolo Geral, é conferida toda a documentação, documentação aprovada, é feito o agendamento para visita técnica, onde o veterinário apresenta laudo de vistoria, se estiver conforme se entrega a chancela com nº e aguarda apresentação do rótulo, rotulagem pronta e aprovada, ocorre emissão do certificado. Caso, no laudo de vistoria não esteja conforme, o estabelecimento recebe um check list de adequação com 15 dias para efetuar as correções.

Em apresentada toda documentação, feita a conferência e não aprovada, o representante do estabelecimento tem 15 dias para correção e reapresentação, caso contrário ocorre o arquivamento.



# MUNICÍPIO DE PLANALTO

CNPJ: 76.460.526/0001-16

Fone: (46) 3555-8100 - Fax: (46) 3555-8101

E-mail: [planalto@planalto.pr.gov.br](mailto:planalto@planalto.pr.gov.br)

Praça São Francisco de Assis, 1583

85750-000 PLANALTO - PARANÁ

## ORGANOGRAMA PARA INSPEÇÃO

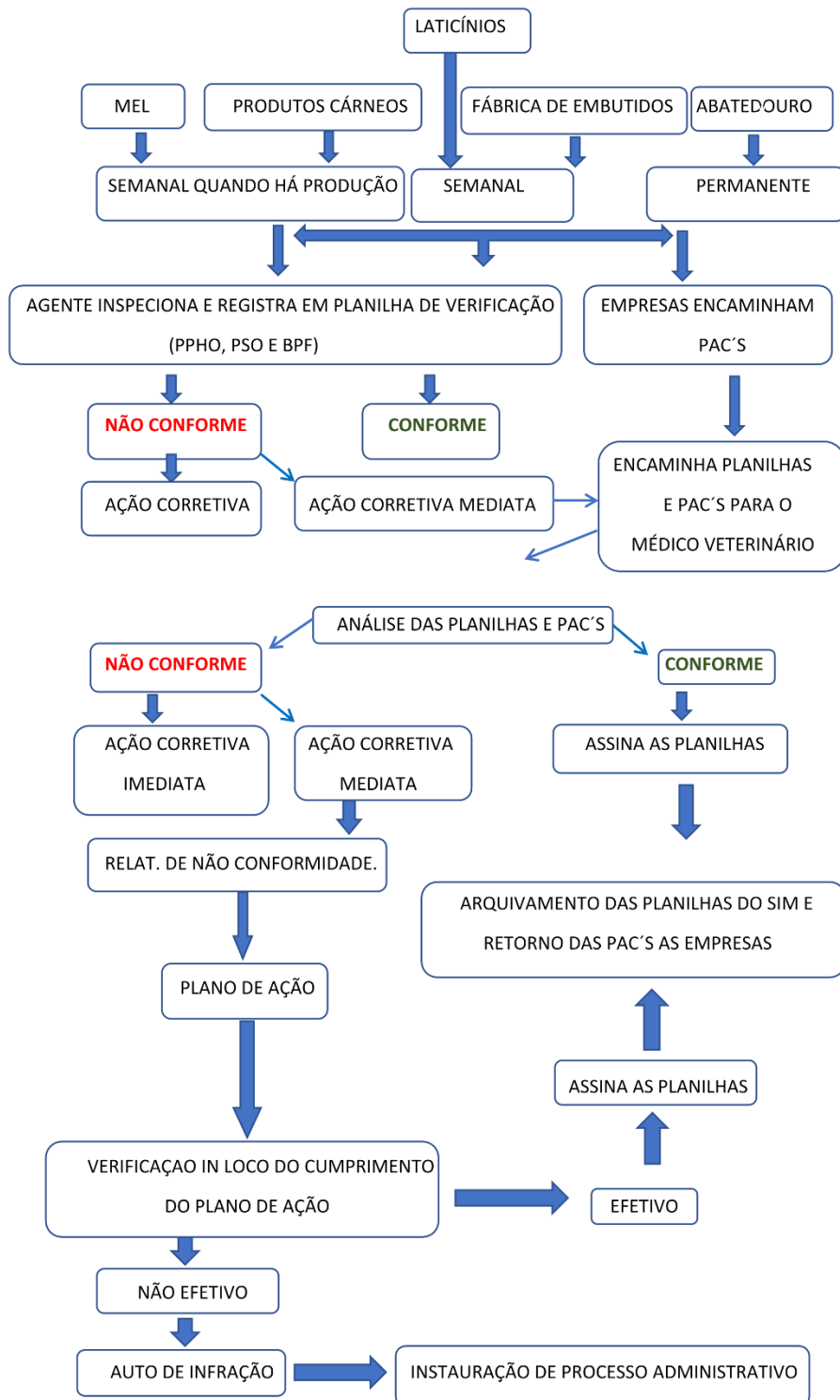



# MUNICÍPIO DE PLANALTO

CNPJ: 76.460.526/0001-16

Fone: (46) 3555-8100 - Fax: (46) 3555-8101

E-mail: [planalto@planalto.pr.gov.br](mailto:planalto@planalto.pr.gov.br)

Praça São Francisco de Assis, 1583

85750-000 PLANALTO - PARANA

A inspeção tem como finalidade verificar se estão sendo postos em prática as Boas Práticas de Fabricação (BPF) e os Programas de Autocontrole, gerando, contudo um relatório no estabelecimento.

Sendo assim, quando encontradas as não conformidades no local, o estabelecimento deve apresentar um plano de ação, este que pode ser deferido ou não pelo veterinário da inspeção. Em caso de persistência e descumprimento do plano de ação pode gerar um processo administrativo.

## ESTABELECIMENTOS REGISTRADOS NO SIM/POA PLANALTO-PR E SEUS RESPECTIVOS RT's:

Nº SIM	EMPRESA	RESPONSÁVEL TÉCNICO
003	Mercado Menussi	Joacir Corasa
004	Embutidos Leseux Eirele - ME	Gabriel Schonhalz
005	Supermercado e Açougue Tradição	Emerso Rodrigo Weirich
006	Supermercado Kraemer	Ana Cláudia Konzen
007	Lüersen Comércio de Produtos Alimentícios LTDA	João Carlos Ramella
008	Supermercado Lucietto LTDA	Moacir Poposki
009	Supermercado LINK	Ewerton Ademar Cataneo
010	Produtos Lermen	Tatiane Sott
011	Mercado e Açougue Lucietto LTDA-ME	Emerso Rodrigo Weirich
012	Mercado Martical	Joacir Corasa



# MUNICÍPIO DE PLANALTO

CNPJ: 76.460.526/0001-16

Fone: (46) 3555-8100 - Fax: (46) 3555-8101

E-mail: [planalto@planalto.pr.gov.br](mailto:planalto@planalto.pr.gov.br)

Praça São Francisco de Assis, 1583

85750-000 PLANALTO - PARANA

## FREQUENCIA DE INSPEÇÃO

Categoria Estabelecimentos	Quantidade	Frequência de Inspeção de Rotina/Vistoria
Fábrica de Produtos Cárneos	01	Mensal
Unidade de Beneficiamento de Carnes e Produtos Cárneos- AÇOUGUE	08	Mensal
Unidade de Extração e Processamento de Mel	01	Quando há produção

## CHANCELA PADRONIZADA DO SIM

Todo estabelecimento que recebe o registro no SIM/POA em Planalto – PR deve ser comercializado **exclusivamente** dentro do município e apresentar no rótulo dos seus produtos a seguinte chancela:







# MUNICÍPIO DE PLANALTO

CNPJ: 76.460.526/0001-16

Fone: (46) 3555-8100 - Fax: (46) 3555-8101

E-mail: [planalto@planalto.pr.gov.br](mailto:planalto@planalto.pr.gov.br)

Praça São Francisco de Assis, 1583

85750-000 PLANALTO - PARANÁ

## INFRAESTRUTURA ADMINISTRATIVA

### Estrutura Física

Materiais de apoio administrativo, mobiliário, equipamentos de informática, e demais equipamentos para suporte tecnológico e administrativo das atividades de coordenação e Inspeção.

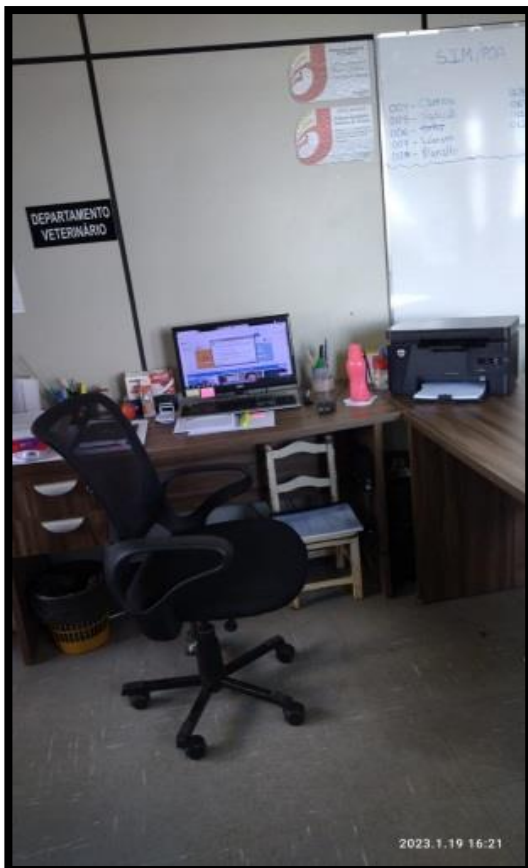

material de escritório



arquivo



# MUNICÍPIO DE PLANALTO

CNPJ: 76.460.526/0001-16

Fone: (46) 3555-8100 - Fax: (46) 3555-8101

E-mail: [planalto@planalto.pr.gov.br](mailto:planalto@planalto.pr.gov.br)

Praça São Francisco de Assis, 1583  
85750-000 PLANALTO - PARANÁ

## INFRAESTRUTURA PARA DESENVOLVIMENTO DO TRABALHO

Veículo Oficial do SIM com condição adequada, para atividades de Inspeção e Supervisão, EPI's: touca, luvas, máscara e jaleco.



veículo



EPI's

## SISTEMA DE INFORMAÇÃO

O Sistema é alimentado pelos servidores que trabalham no Serviço de Inspeção Municipal, nele contém dados importantes sobre estabelecimentos registrados.

O acesso ao banco de dados é restrito a servidores que trabalham no Serviço de Inspeção.

### Link para o Site

<https://planalto.pr.gov.br/p/59>