

**ASSOCIAÇÃO DE PAIS E AMIGOS DOS EXCEPCIONAIS DE PLANALTO - APAE**

Entidade Mantenedora da Escola de Educação Especial Joaquina de Vedruna  
FUNDADA EM 16/10/91

Filiada à Federação Nacional das APAES sob nº 908

Reconhecida de Utilidade Pública Municipal – Lei nº 703/92 de 06/07/92

Reconhecida de Utilidade Pública Estadual – Lei nº 10841 de 05/07/94

Reconhecida de Utilidade Pública Federal – Lei nº 91 de 12/12/95

Reg. No Cartório de Títulos e Doc. E Pessoas Jurídicas da Comarca de Capanema sob nº 129 – Livro A/2

Reg. CNAS nº 28987.0009950/93-07 19/10/94

Certificado de Entidade de Fins Filantrópicos – Protocolo 44006.000520/96-62 18/11/96

Conselho Municipal de Assistência Social – CMAS – Registro nº 01

Conselho Municipal dos Direitos da Criança e do Adolescente - CMDCA – Registro nº 02

CNPJ 80.884.315/0001-88

Autorização de Funcionamento: Resolução nº 1123/06

**FONE/FAX (46) 3555-1372 – E-mail: [apaeplanalto@gmail.com](mailto:apaeplanalto@gmail.com) - Rua Balduino Menegazzi, nº 275 85750-000 – Planalto -**

**RELAÇÃO DE DIRETORES**

| Nome                            | Função                 | RG          | CPF            | Endereço Residencial                      |
|---------------------------------|------------------------|-------------|----------------|---|
| Edina Daniela Mombach Copini    | Presidente             | 5.753.706-0 | 022.912.399-61 | Rua Elcina Budke, Nº358, casa A           |
| Lovane H.Schonhalz              | Vice- presidente       | 6.314.866-0 | 003.875.359-69 | Rua Paulo Armani, 268                     |
| Silvia Leticia Steffens da Rosa | 1ª Diretora Secretária | 5.976.116-1 | 836.693.539-68 | Rua Florianópolis Nº866                   |
| Sandra M. Bressan Zimmer        | 2ª Diretora Secretária | 3.560.983-0 | 005.182.109-52 | Avenida Rio Grande do Sul, Ed. Casagrande |
| Azenir Bueno                    | 1º Diretor Financeiro  | 6.503.613-4 | 023.862.419-63 | Rua Paraná, 2199                          |
| Juliano Possatto                | 2º Diretor Financeiro  | 6.901.815-7 | 038.398.749-04 | Rua Pelotas, 393                          |
| Dileni Rizzi                    | Diretora de Patrimônio | 5.407.173-6 | 870.116.209-82 | Rua Alberto Santos Dumont, 648            |
| Anerson Tonin                   | Diretor Social         | 5.733.135-6 | 042.703.909-64 | Rua Dr. Celso Gerhardt s/nº               |
| Felipe Quintana                 | Procurador Jurídico    | 7.792.696-8 | 037.771.199-38 | Avenida Rio Grande do Sul, Ed. Casagrande |

  
Representante Legal da Entidade

Nome: Edina Daniela Mombach Copini

CPF: 022.912.399-61

RG:5.753.706-0

**Edina Daniela Mombach Copini**  
**CPF: 022.912.399-61**  
**Cargo: Presidente**

# ASSOCIAÇÃO DE PAIS E AMIGOS DOS EXCEPCIONAIS DE PLANALTO - APAE

Unidade Mantenedora da Escola de Educação Especial Joaquina de Vetrina  
FUNDAÇÃO EM 16/10/91

Filiada à Federação Nacional das APAES sob nº 908

Reconhecida de Utilidade Pública Municipal - Lei nº 703/92 de 06/07/92

Reconhecida de Utilidade Pública Estadual - Lei nº 10841 de 05/07/94

Reconhecida de Utilidade Pública Federal - Lei nº 91 de 12/12/95

No Cartório de Títulos e Doc. E Pessoas Jurídicas da Comarca de Capriema sob nº 129

Reg. CNAS nº 28987.0009950/93-07 19/10/94

Certificado de Entidade de Fins Filantrópicos - Protocolo 44006.000520/96-62 18/11/96

Conselho Municipal de Assistência Social - CMAS - Registro nº 01

Conselho Municipal dos Direitos da Criança e do Adolescente - CMIDCA - Registro nº 02

CNPJ 80.884.315/0001-88

Autorização de Funcionamento, Resolução nº 1123/06

FONE/FAX (46) 3555-1372 - E-mail: [apaeplanalto@gmail.com](mailto:apaeplanalto@gmail.com) - Rua Balduino Menegazzi, nº 275 85750-000 Planalto - Pr.

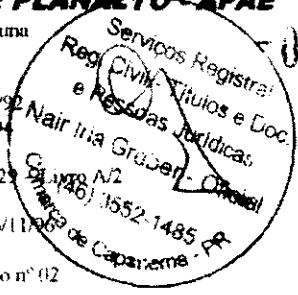

00008

## ATA 005/2016 DE ELEIÇÃO DA DIRETORIA EXECUTIVA, CONSELHO DE ADMINISTRAÇÃO E CONSELHO FISCAL DA APAE DE PLANALTO - PR.

Aos vinte e dois dias do mês de novembro de dois mil e dezesseis, às dezenove horas, na sede da APAE de Planalto, situada na rua Balduino Menegazzi, nº 275 - centro, neste Município de Planalto, Estado do Paraná, com a presença dos associados especiais e contribuintes, conforme registro no livro próprio de assinaturas, realizou-se a Assembleia Geral Ordinária da APAE de Planalto - PR conforme Edital de Convocação publicado no jornal O TROMBETA e afixado em lugares públicos, no dia vinte e um de outubro de dois mil e dezesseis. A Assembleia Geral Ordinária foi instalada pelo atual Presidente da Apae, sendo eleitos para condução da Assembleia Geral Ordinária o Presidente e a Secretária, respectivamente Sr. Dagoberto Vicentino e Sra. Dilvani Aparecida Libardi, sendo convocado o Presidente da Apae de Planalto - PR, Sr. Osni de Oliveira, para a apresentação do relatório de atividades e das contas da Diretoria Executiva referente à gestão 2014/2016. Após a apresentação do relatório de atividades e das contas foi feita a leitura do Parecer do Conselho Fiscal, sendo os mesmos aprovados por unanimidade pela Assembleia Geral Ordinária. Passando ao seguinte item do edital de convocação foi realizada a Eleição da Diretoria Executiva, do Conselho de Administração e Conselho Fiscal para o exercício do mandato no período de 01/01/2017 a 31/12/2019. Considerando a inscrição de chapa única, foi a mesma eleita por aclamação, ficando constituída dos seguintes membros: Presidente: Sra. EDINA DANIELA MOMBACH COPINI, residente na rua Elcina Budke, nº 358, CPF nº 022.912.399-61; Vice-Presidente: Sra. Clari Chitolina, residente na rua Laranjeiras, nº 301, CPF nº 976.479.859-49. 1º Diretor Secretário: Sra. Sílvia Leticia Steffens da Rosa, residente na rua Florianópolis, nº 865, CPF nº 836.693.539-68; 2º Diretor Secretário: Sra. Sandra Mara Bressan Zimmer, residente na avenida Rio Grande do Sul, nº 1129, CPF nº 005.182.109-52; 1º Diretor Financeiro: Sr. Azenir José Marques Bueno, residente na rua Paraná, nº 2199, CPF nº 023.862.419-63; 2º Diretor Financeiro: Sr. Juliano Possatto, residente na rua Pelotas, nº 393, CPF nº 038.398.749-04; Diretor de Patrimônio: Sra. Dileni Wildgrube Rizzi, residente na rua Alberto Santos Dumont, nº 648, CPF nº



**ASSOCIAÇÃO DE PAIS E AMIGOS DOS EXCEPCIONAIS DE PLANALTO - APAE**

Entidade Mantenedora da Escola de Educação Especial Joaquina de Viedra  
FUNDADA EM 16/10/91

Filiada à Federação Nacional das APAES sob nº 908

Reconhecida de Utilidade Pública Municipal - Lei nº 703/92 de 06/01/92

Reconhecida de Utilidade Pública Estadual - Lei nº 10841 de 05/07/94

Reconhecida de Utilidade Pública Federal - Lei nº 91 de 12/12/95

Reg. No Cartório de Títulos e Doc. E Pessoas Jurídicas da Comarca de Capanema sob nº 129 - Livro nº 001

Reg. CNAS nº 28987.0009950/93-07 19/10/94

Certificado de Entidade de Fins Filantrópicos - Protocolo 44006.000520/96-62 18/11/96

Conselho Municipal de Assistência Social - CMAS - Registro nº 01

Conselho Municipal dos Direitos da Criança e do Adolescente - CMDCA - Registro nº 02

CNPJ 80.884.315/0001-88

Autorização de Funcionamento: Resolução nº 1123/06

FONE/FAX (46) 3555-1372 - E-mail: [apaeplanalto@gmail.com](mailto:apaeplanalto@gmail.com) - Rua Balduino Menegazzi, nº 275 85750-000 - Planalto - Pr.

870.116.209-82; Diretor Social: Sr. Anerson Tonin, residente na rua Dr. Celso Geradht, nº 568, CPF nº 042.703.909-64; Procurador Jurídico: Sr. Felipe Quintana, residente na Avenida Rio Grande do Sul, nº 883 - apto 004, CPF nº 037.771.199-38; Conselho de Administração: Ademar de Oliveira, CPF nº 512.817.679-72; Airton José Thiel, CPF nº 460.418.180-20; Alcir Rizzi, CPF nº 781.942.619-53; Daniela Helena Kroetz Marth, CPF nº 009.449.389-81; Edilson Cesar Manfroi, CPF nº 742.593.009-97; Hilda Ávila, CPF nº 284.917.859-49; Marino Haskel, CPF nº 015.568.939-81; Serafim Tovo, CPF nº 006.302.339-34; Clenir Binsfeld Fidelis de Oliveira, CPF nº 619.999.209-10; Cláudio Aroldo Walter Stael Holsten, CPF nº 538.756.489-00; Lovani Hirt Schonhalz, CPF nº 003.875.359-69 e Conselho Fiscal: Efetivos: Kacyara Maria Tovo Kinner, CPF nº 870.102.839-15; Elvádio Pedrotti, CPF nº 368.878.469-34; Osni de Oliveira, CPF nº 555.376.349-53 e Suplentes: Lurdes Soster, CPF nº 016.217.739-90; Dilson Hechmann, CPF nº 857.973.089-91; Jandréia dos Reis Borges de Araújo, CPF nº 028.296.719-29. A Diretoria da Apae de Planalto - PR, eleita por aclamação na Assembleia Geral Ordinária toma posse no 1º (primeiro) dia útil do mês de janeiro de 2017, em cumprimento ao disposto no art. 60 do Estatuto da Apae. Sendo assim o Presidente da Assembleia informou que conforme disposto no Estatuto o Presidente Sr. Osni de Oliveira passa a fazer parte do Conselho Consultivo da Apae de Planalto - PR. Nada mais havendo a tratar, foi dada por encerrada a Assembleia Geral, cuja Ata foi lavrada por mim Dilvani Aparecida Libardi e vai assinada também pelo Presidente da Assembleia, sendo a presença dos demais associados e presentes de acordo com assinaturas no livro de presença.

Presidente: *[Assinatura]*

Diretora Secretária: *Dilvani A. Libardi*



Cartório de Registro Civil, Títulos e Documentos e Pessoas Jurídicas  
**Registro de Títulos e Documentos**  
PROTOCOLO Nº 0023889  
REGISTRO Nº 0005949  
LIVRO B-050 - FOLHA 016/017  
Capanema-PR, 29 de novembro de 2016  
*[Assinatura]*  
Nair Iria Greber-Titular  
Selo y1kXs.3wZL.4fCq4, Controle: qnhws.cdd  
Consulte esse selo em <http://funarpen.com.br>

## Ata N° 005/2016

Lista de Assinaturas dos membros da Diretoria Executiva, Conselho Fiscal, Conselho Administrativo, Conselho Consultivo, Associa- dos contribuintes, Associados especiais, alu- nos e funcionários da Associação de Pais e Amigos dos Excepcionais - APAE de Planalto e demais presentes na Assembleia Geral Or- dinária, para apreciação do Relatório de Atividades e Relatório contábil 2014/2016 e Eleição da Diretoria gestão 2017/2019, con- forme edital de convocação de vinte e um de outubro de dois mil e dezessis, na sede da APAE, conforme registro em livro próprio.

01 - Jandira de Araujo

02 - Edson H. P. P.

03 - ~~Julio~~ ~~Alvares~~ ~~Alvares~~04 - ~~Yeni~~ ~~de~~ ~~Silva~~05 - ~~Lucia~~ ~~de~~ ~~Paula~~ ~~Kozminski~~

06 - Dayana Patricia Moreira

07 - Marcia Luiza de Alencar Filippin

08 - Kacyara m. ~~isvo~~ Kummer09 - ~~Cláudia~~ ~~T. Kuchta~~

10 - Odila Vitali

11 - Patrícia Machado

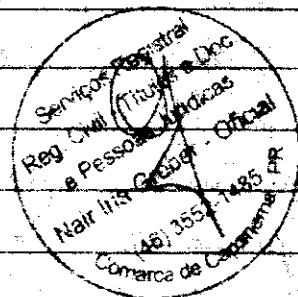
12 - ~~Elenice~~ ~~T. Stumm~~13 - ~~Yeni~~ ~~B. de~~ ~~Silva~~14 - ~~Yeni~~ ~~B. de~~ ~~Silva~~15 - ~~Yeni~~ ~~B. de~~ ~~Silva~~16 - ~~Alice~~ ~~de~~ ~~Silva~~17 - ~~Luciana~~ ~~de~~ ~~Silva~~18 - ~~Cláudia~~ ~~de~~ ~~Silva~~19 - ~~Josiana~~ ~~B. Bergner~~20 - ~~Yeni~~ ~~B. de~~ ~~Silva~~

21. Antonia F. Sampaio
22. ~~Leandro~~
23. Edina Capim
24. Naira José de Oliveira
25. Yvonne de Lima da Silva Zelicati
26. ~~Imaculada~~
27. ~~Alcides~~ - Agnir Duomo
28. ~~Cláudio~~ - Jackson José Farias
29. Tália Prediger
30. Hilda M. Nula
31. Gilvânia Viacell
32. Rosângela Beimrdinger
33. Alexandre Schodt
34. Adriano Keeses
35. Fernanda D. J. Palma
36. Aracêta B. Dresch
37. Lana B. Cabasso
38. James L. Wampartner
39. ~~Janete~~
40. ~~Deleu~~ W. Rizzo
41. Alcís A. Rizzo
42. ~~Luís~~ A. Severo
43. Zolide Bottegn
44. Jozepim Sobre
45. Gleucira M. Dias de Oliveira
46. Sandra R. P. Alre
47. ~~Carlene~~ Miranda
48. ~~Elis~~ D. Zilber
49. ~~Regina~~ de Jesus
50. ~~Juliano~~ Machado
51. ~~Tom~~ B. Edina Medeiros
52. ~~Bládia~~ - Maria José Röder
53. Mark G. Welter
54. ~~Davani~~ Schrambach

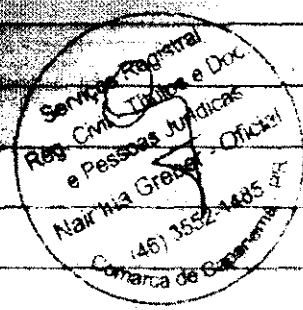

- 55 - ~~Alvaro Almeida~~
- 56 - ~~Alvaro Almeida~~
- 57 - Araci S. Moraes
- 58 - Helvani de Cabardi
- 59 - Maria Elida Costa
- 60 - Dagoberto Vicentino
- 61 - Marice S. Rodrigues
- 62 - Selma M. S. Bahia
- 63 - Sulete Librari
- 64 - Ana Paula Schlomer
- 65 - Daniel Junior Salgado
- 66 - Wandekle R. Simon
- 67 - Marceline Inez Lopes
- 68 - Cleusa Maria Schaba
- 69 - Yuzema de Costa Moraes
- 70 - Sonia D. Uchida
- 71 - Luiz de Jesus - emadiamo
- 72 - Francisco Schuler
- 73 - Noemi H. Scheer
- 74 - Elvilde Nadir Schaida
- 75 - Sonia L. de Lima
- 76 - Claudio Jose Pedotti
- 77 - AMERSON TONIN
- 78 - Maria Inacia Chitolina

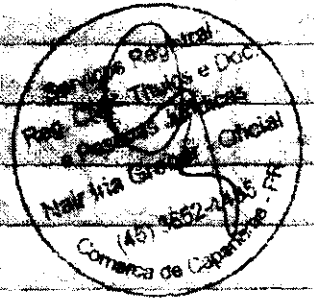

Handwritten scribbles and marks, including a large vertical line and a rectangular box with vertical lines, possibly indicating a signature or official mark.

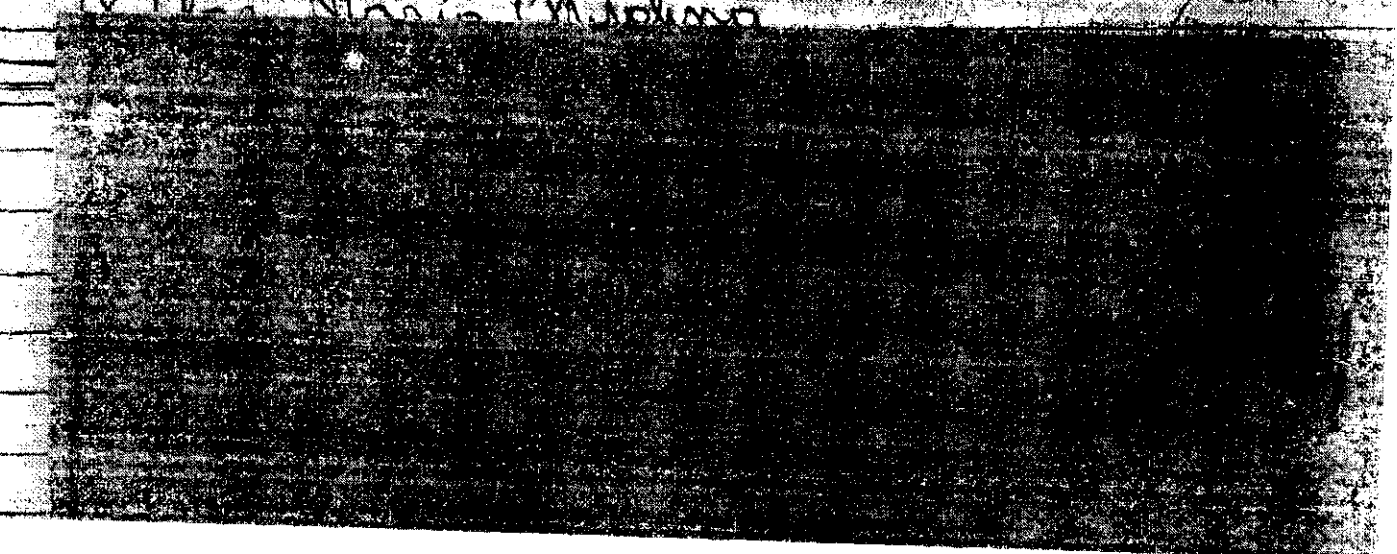



Copel Distribuição S.A.  
Rua José Izidoro Bastos, 158  
81200-940 Curitiba - PR  
CNPJ 04.388.888/0001-08  
IE 90.233.073-99 In 423.982-4



www.copel.com  
0800 51 00 116

Unidade Consumidora

ASSOCIACAO DE PAIS E AMIGOS DOS EXCEPCIONAIS  
R BALDUINO MENEGAZZI, 276 - APAE DE PLANALTO

41938895

Vencimento

CEP: 85750000

PLANALTO - PR

05/07/2019

Valor a Pagar

CPJ: 90894315000188

R\$ 1.341,07

000030

Responsável pelo manuseio da iluminação Pública Município: 4626551627

No Medidor: 0322469930 - TRIFASICO / 0322469930 - TRIFASICO Mes Referencia: 06/2019  
Leitura Anterior: 14/05/2019 13/06/2019 Medido 30 dias Constante de Multiplicacao 1,00 Total Faturado 1624 kWh Consumo Medio/Dia 50,80 kWh Data Apresentacao 13/06/2019  
16232 16766 1524 kWh  
Proxima Leitura Prevista: 15/07/2019 COMERCIAL ASSOC DE DEFESA DIREITO SOCIAIS AS [1.6.88.2]

Conjunto: REALEZA Mes 04/2019 Tensao Contratada: 127 / 220 volts  
Realizado Mensal: 0,00 h 0,00 DMIC EUSD (R\$) 0,00 h 421,77  
Limite Mensal: 6,56 h 3,42 3,20 h 421,77 Limite faixa adequada de Tensao: 117 - 133 / 202 - 231 volts  
Limite Trimestral: 11,10 h 6,86  
Limite Anual: 22,21 h 13,70

Historico de Consumo e Pagamento Media 3 meses: 1800 kWh

| MES  | 06/19 | 04/19 | 03/19 | 02/19 | 01/19 | 12/18 | 11/18 | 10/18 | 09/18 | 08/18 | 07/18 | 06/18 |
|------|-------|-------|-------|-------|-------|-------|-------|-------|-------|-------|-------|-------|
| CONS | 1683  | 1923  | 2003  | 633   | 1701  | 1975  | 1881  | 1423  | 1477  | 1462  | 2172  | 1692  |
| POTO | 06/06 | 06/05 | 09/04 | 28/02 | 06/02 | 20/12 | 09/12 | 09/11 | 02/10 | 03/09 | 03/08 | 02/07 |

NOTA FISCAL CONTA DE ENERGIA ELETRICA no. 82679640 Serie B  
Emitida em 13/06/2019

| Produto Descricao               | Un. | Consumo | Valor Uniterio | Valor Total | Base de Calculo | Allq. ICMS |
|---------------------------------|-----|---------|----------------|-------------|-----------------|------------|
| 01 ENERGIA ELETRICA CONSUMO     | kWh | 1524    | 0,786262       | 1196,74     | 1196,74         | 29,00%     |
| 02 ENERGIA CONS. B. AMARELA     | kWh |         |                | 13,36       | 13,36           | 29,00%     |
| 03 CONT ILUMIN PUBLICA MUNICIPI |     |         |                | 103,56      |                 |            |
| 04 ACRESCIMTO MORATORIO         |     |         |                | 0,20        |                 |            |
| 06 JUROS CONTA ANTERIOR         |     |         |                | 0,44        |                 |            |
| 06 MULTA POR ATRASO NO PAGAMENT |     |         |                | 26,76       |                 |            |

Base de Calculo do ICMS: 1.210,09 Valor ICMS: 360,92 Valor Total da Nota Fiscal: 1341,07

| Composicao dos Valores | Valor    |
|------------------------|----------|
| Energia                | 447,84   |
| Distribuicao           | 226,30   |
| Transmissao            | 38,01    |
| Tributos               | 428,01   |
| Encargos               | 89,83    |
| TOTAL                  | 1.210,09 |

Reservado ao Fisco

DA84.2E95.0C87.E095.D6B1.6E89.6DA0.0EE2

INCLUSO NA FATURA PIS R\$ 13,78 E COFINS R\$ 63,31, CONFORME RES. ANEEL 130/2006.

FATOR DE POTENCIA - 75,63

A PARTIR DE 01/06/2019 - PIS/PASEP 1,11% e COFINS 5,09%.

Atraso superior a 45 dias sujeita inclusao no cadastro de inadimplentes CADIN/PR

Agora e possivel recorrer a Ouvidoria da Copel pelo Site ou Mobile.

A qualquer tempo pode ser solicitado o cancelamento de valores nao relacionados a prestacao do servico de energia eletrica, como convenios e doacoes.

Periodos Band Tarif.: Amarela: 16/06-31/06 Verde: 01/06-13/06

Vencimento: 05/07/2019

Valor a pagar: R\$ 1.341,07

Control

Numero de identificacao

Mes

AS [1.6.88.2]

01-20197805842907-67

41938895

06/2019

83600000013 0 41070111000 0 00101020197 6 80584290767 9

