



PREFEITURA MUNICIPAL DE PLANALTO

Ata de Realização do Pregão Eletrônico
Nº 00012/2021

Às 09:00 horas do dia 18 de março de 2021, reuniram-se o Pregoeiro Oficial deste Órgão e respectivos membros da Equipe de Apoio, designados pelo instrumento legal 0142021 de 05/01/2021, em atendimento às disposições contidas na Lei nº 10.520 de 17 de julho de 2002 e no Decreto nº 10.024 de 20 de setembro de 2019, referente ao Processo nº 44, para realizar os procedimentos relativos ao Pregão nº 00012/2021. Modo de disputa: Aberto. Objeto: Objeto: Pregão Eletrônico - Aquisição de alimentação escolar Recurso FNDE - para o ano letivo de 2021, atendendo educação infantil, ensino fundamental e educação especial do Município de Planalto PR. O Pregoeiro abriu a Sessão Pública em atendimento às disposições contidas no edital, divulgando as propostas recebidas. Abriu-se em seguida a fase de lances para classificação dos licitantes relativamente aos lances ofertados.

Item: 1**Descrição:** FRUTA**Descrição Complementar:** FRUTA, TIPO ABACAXI PÉROLA, APRESENTAÇÃO NATURAL**Tratamento Diferenciado:** Tipo I - Participação Exclusiva de ME/EPP/Equiparada**Quantidade:** 600**Unidade de fornecimento:** Unidade**Valor Máximo Aceitável:** R\$ 3.708,0000**Situação:** Aceito e Habilitado**Aplicabilidade Decreto 7174:** Não**Aplicabilidade Margem de Preferência:** Não**Intervalo mínimo entre lances:** R\$ 0,05**Aceito para:** ATACADO MINIPRECO LTDA, pelo melhor lance de R\$ 3.670,0000 .**Item: 2****Descrição:** LEGUME IN NATURA**Descrição Complementar:** LEGUME IN NATURA, TIPO ABÓBORA PAULISTA**Tratamento Diferenciado:** Tipo I - Participação Exclusiva de ME/EPP/Equiparada**Quantidade:** 480**Unidade de fornecimento:** Quilograma**Valor Máximo Aceitável:** R\$ 1.478,4000**Situação:** Aceito e Habilitado**Aplicabilidade Decreto 7174:** Não**Aplicabilidade Margem de Preferência:** Não**Intervalo mínimo entre lances:** R\$ 0,05**Aceito para:** ATACADO MINIPRECO LTDA, pelo melhor lance de R\$ 1.453,0000 .**Item: 3****Descrição:** LEGUME IN NATURA**Descrição Complementar:** LEGUME IN NATURA, TIPO ABÓBORA PAULISTA**Tratamento Diferenciado:** Tipo I - Participação Exclusiva de ME/EPP/Equiparada**Quantidade:** 300**Unidade de fornecimento:** Quilograma**Valor Máximo Aceitável:** R\$ 822,0000**Situação:** Aceito e Habilitado**Aplicabilidade Decreto 7174:** Não**Aplicabilidade Margem de Preferência:** Não**Intervalo mínimo entre lances:** R\$ 0,05**Aceito para:** ATACADO MINIPRECO LTDA, pelo melhor lance de R\$ 783,0000 .**Item: 4****Descrição:** AÇÚCAR**Descrição Complementar:** AÇÚCAR, TIPO CRISTAL**Tratamento Diferenciado:** Tipo I - Participação Exclusiva de ME/EPP/Equiparada**Quantidade:** 450**Unidade de fornecimento:** Embalagem 5,00 KG**Valor Máximo Aceitável:** R\$ 5.814,0000**Situação:** Aceito e Habilitado**Aplicabilidade Decreto 7174:** Não**Aplicabilidade Margem de Preferência:** Não**Intervalo mínimo entre lances:** R\$ 0,05**Aceito para:** SUPERMERCADO MARTINKOSKI LTDA, pelo melhor lance de R\$ 5.649,0000 .**Item: 5****Descrição:** CONDIMENTO**Descrição Complementar:** CONDIMENTO, TIPO ALHO PORÓ, APRESENTAÇÃO NATURAL**Tratamento Diferenciado:** Tipo I - Participação Exclusiva de ME/EPP/Equiparada**Quantidade:** 130**Unidade de fornecimento:** Quilograma**Valor Máximo Aceitável:** R\$ 2.632,5000**Situação:** Aceito e Habilitado**Aplicabilidade Decreto 7174:** Não**Aplicabilidade Margem de Preferência:** Não**Intervalo mínimo entre lances:** R\$ 0,05**Aceito para:** ATACADO MINIPRECO LTDA, pelo melhor lance de R\$ 2.610,0000 e com valor negociado a R\$ 2.609,1000 .

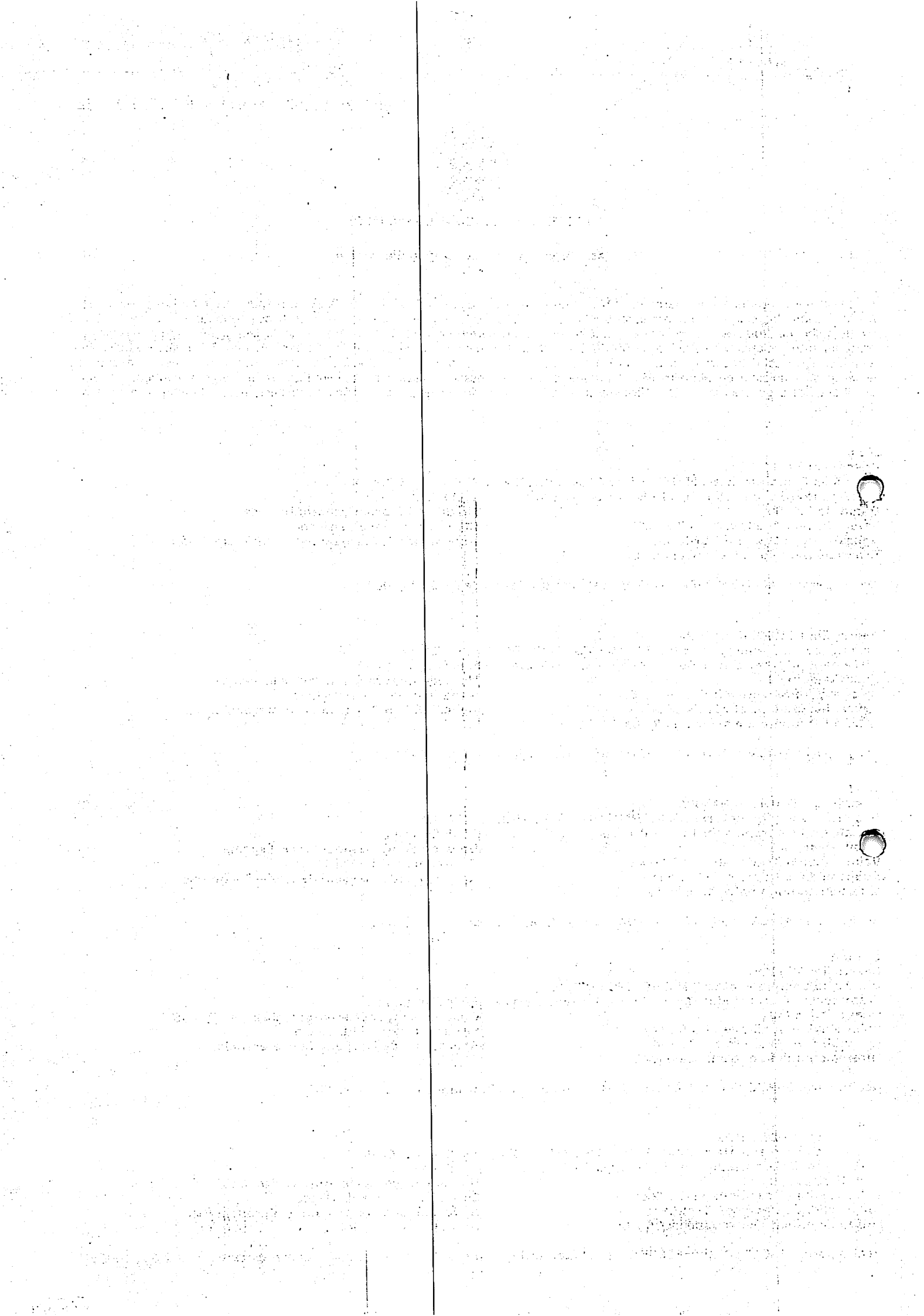

Item: 6**Descrição:** ARROZ BENEFICIADO**Descrição Complementar:** ARROZ BENEFICIADO, TIPO PARBOILIZADO, SUBGRUPO POLIDO, CLASSE LONGO FINO, QUALIDADE TIPO 1**Tratamento Diferenciado:** Tipo I - Participação Exclusiva de ME/EPP/Equiparada**Quantidade:** 800**Unidade de fornecimento:** Embalagem 5,00 KG**Valor Máximo Aceitável:** R\$ 18.096,0000**Situação:** Aceito e Habilitado**Aplicabilidade Decreto 7174:** Não**Aplicabilidade Margem de Preferência:** Não**Intervalo mínimo entre lances:** R\$ 0,05**Aceito para:** MENUSSI & MENUSSI LTDA, pelo melhor lance de R\$ 17.887,0000 .**Item: 7****Descrição:** ARROZ BENEFICIADO**Descrição Complementar:** ARROZ BENEFICIADO, TIPO ARBÓREO, SUBGRUPO POLIDO, CLASSE MÉDIO, QUALIDADE TIPO1**Tratamento Diferenciado:** Tipo I - Participação Exclusiva de ME/EPP/Equiparada**Quantidade:** 300**Unidade de fornecimento:** Embalagem 1,00 KG**Valor Máximo Aceitável:** R\$ 1.473,0000**Situação:** Aceito e Habilitado**Aplicabilidade Decreto 7174:** Não**Aplicabilidade Margem de Preferência:** Não**Intervalo mínimo entre lances:** R\$ 0,05**Aceito para:** MENUSSI & MENUSSI LTDA, pelo melhor lance de R\$ 1.444,0000 .**Item: 8****Descrição:** AVEIA BENEFICIADA**Descrição Complementar:** AVEIA BENEFICIADA, CLASSE BRANCA, APRESENTAÇÃO EM FLOCOS GROSSOS, PRESENÇA DE GLÚTEN CONTÉM GLÚTEN**Tratamento Diferenciado:** Tipo I - Participação Exclusiva de ME/EPP/Equiparada**Quantidade:** 200**Unidade de fornecimento:** Embalagem 500,00 G**Valor Máximo Aceitável:** R\$ 1.128,0000**Situação:** Aceito e Habilitado**Aplicabilidade Decreto 7174:** Não**Aplicabilidade Margem de Preferência:** Não**Intervalo mínimo entre lances:** R\$ 0,05**Aceito para:** SUPERMERCADO MARTINKOSKI LTDA, pelo melhor lance de R\$ 1.126,0000 .**Item: 9****Descrição:** FRUTA**Descrição Complementar:** FRUTA, TIPO BANANA OURO, APRESENTAÇÃO NATURAL**Tratamento Diferenciado:** Tipo I - Participação Exclusiva de ME/EPP/Equiparada**Quantidade:** 6.000**Unidade de fornecimento:** Quilograma**Valor Máximo Aceitável:** R\$ 23.040,0000**Situação:** Aceito e Habilitado**Aplicabilidade Decreto 7174:** Não**Aplicabilidade Margem de Preferência:** Não**Intervalo mínimo entre lances:** R\$ 0,05**Aceito para:** ATACADO MINIPRECO LTDA, pelo melhor lance de R\$ 22.950,0000 e com valor negociado a R\$ 22.920,0000 .**Item: 10****Descrição:** FRUTA**Descrição Complementar:** FRUTA, TIPO BANANA MAÇÃ, APRESENTAÇÃO NATURAL**Tratamento Diferenciado:** Tipo I - Participação Exclusiva de ME/EPP/Equiparada**Quantidade:** 1.700**Unidade de fornecimento:** Quilograma**Valor Máximo Aceitável:** R\$ 10.897,0000**Situação:** Aceito e Habilitado**Aplicabilidade Decreto 7174:** Não**Aplicabilidade Margem de Preferência:** Não**Intervalo mínimo entre lances:** R\$ 0,05**Aceito para:** A.E.M OESTE COMERCIAL EIRELI, pelo melhor lance de R\$ 10.897,0000 .**Item: 11****Descrição:** LEGUME IN NATURA**Descrição Complementar:** LEGUME IN NATURA, TIPO BATATA INGLESA BOLINHA**Tratamento Diferenciado:** Tipo I - Participação Exclusiva de ME/EPP/Equiparada**Quantidade:** 2.800**Unidade de fornecimento:** Quilograma**Valor Máximo Aceitável:** R\$ 12.152,0000**Situação:** Aceito e Habilitado**Aplicabilidade Decreto 7174:** Não**Aplicabilidade Margem de Preferência:** Não**Intervalo mínimo entre lances:** R\$ 0,05**Aceito para:** ATACADO MINIPRECO LTDA, pelo melhor lance de R\$ 11.815,0000 e com valor negociado a R\$ 11.788,0000 .**Item: 12****Descrição:** BEBIDA LÁCTEA**Descrição Complementar:** BEBIDA LÁCTEA, SABOR MORANGO, APRESENTAÇÃO EMBALAGEM TETRAPACK**Tratamento Diferenciado:** Tipo I - Participação Exclusiva de ME/EPP/Equiparada**Quantidade:** 3.000**Unidade de fornecimento:** Litro**Valor Máximo Aceitável:** R\$ 11.760,0000**Situação:** Aceito e Habilitado**Aplicabilidade Decreto 7174:** Não**Aplicabilidade Margem de Preferência:** Não**Intervalo mínimo entre lances:** R\$ 0,05

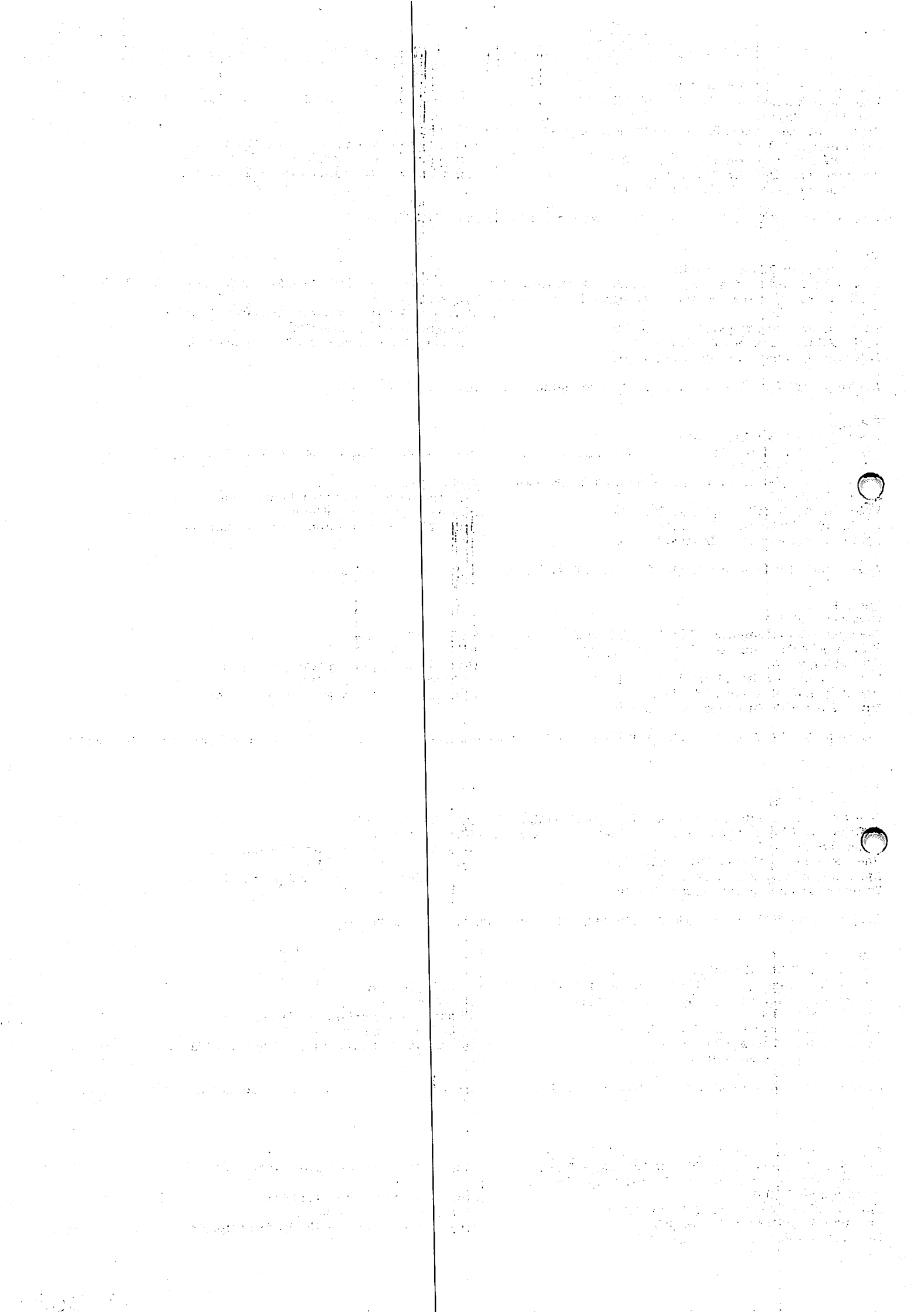

Aceito para: A.E.M OESTE COMERCIAL EIRELI, pelo melhor lance de R\$ 11.682,8500 .

Item: 13

Descrição: LEGUME IN NATURA

Descrição Complementar: LEGUME IN NATURA, TIPO BETERRABA

Tratamento Diferenciado: Tipo I - Participação Exclusiva de ME/EPP/Equiparada

Quantidade: 600

Unidade de fornecimento: Quilograma

Valor Máximo Aceitável: R\$ 1.920,0000

Situação: Aceito e Habilitado

Aplicabilidade Decreto 7174: Não

Aplicabilidade Margem de Preferência: Não

Intervalo mínimo entre lances: R\$ 0,05

Aceito para: ATACADO MINIPRECO LTDA, pelo melhor lance de R\$ 1.919,0000 e com valor negociado a R\$ 1.914,0000 .

Item: 14

Descrição: BISCOITO

Descrição Complementar: BISCOITO, SABOR SALGADO, CARACTERÍSTICAS ADICIONAIS INTEGRAL E SEM RECHEIO, TIPO CREAM CRACKER

Tratamento Diferenciado: Tipo I - Participação Exclusiva de ME/EPP/Equiparada

Quantidade: 800

Unidade de fornecimento: Pacote 360,00 G

Valor Máximo Aceitável: R\$ 3.856,0000

Situação: Aceito e Habilitado

Aplicabilidade Decreto 7174: Não

Aplicabilidade Margem de Preferência: Não

Intervalo mínimo entre lances: R\$ 0,05

Aceito para: A.E.M OESTE COMERCIAL EIRELI, pelo melhor lance de R\$ 3.848,4500 .

Item: 15

Descrição: BISCOITO

Descrição Complementar: BISCOITO, SABOR DOCE DE LEITE, CARACTERÍSTICAS ADICIONAIS SEM RECHEIO

Tratamento Diferenciado: Tipo I - Participação Exclusiva de ME/EPP/Equiparada

Quantidade: 800

Unidade de fornecimento: Pacote 400,00 G

Valor Máximo Aceitável: R\$ 3.408,0000

Situação: Aceito e Habilitado

Aplicabilidade Decreto 7174: Não

Aplicabilidade Margem de Preferência: Não

Intervalo mínimo entre lances: R\$ 0,05

Aceito para: EMPORIO REALLE LTDA, pelo melhor lance de R\$ 2.897,0000 e com valor negociado a R\$ 2.896,0000 .

Item: 16

Descrição: 'MILHO'

Descrição Complementar: 'MILHO', TIPO GRÃO, APLICAÇÃO MUNGUNZÁ (CANJICA)

Tratamento Diferenciado: Tipo I - Participação Exclusiva de ME/EPP/Equiparada

Quantidade: 250

Unidade de fornecimento: Pacote 500,00 G

Valor Máximo Aceitável: R\$ 780,0000

Situação: Aceito e Habilitado

Aplicabilidade Decreto 7174: Não

Aplicabilidade Margem de Preferência: Não

Intervalo mínimo entre lances: R\$ 0,05

Aceito para: EMPORIO REALLE LTDA, pelo melhor lance de R\$ 750,0000 .

Item: 17

Descrição: 'MILHO'

Descrição Complementar: 'MILHO', TIPO GRÃO, APLICAÇÃO MUNGUNZÁ (CANJICA)

Tratamento Diferenciado: Tipo I - Participação Exclusiva de ME/EPP/Equiparada

Quantidade: 200

Unidade de fornecimento: Pacote 500,00 G

Valor Máximo Aceitável: R\$ 436,0000

Situação: Aceito e Habilitado

Aplicabilidade Decreto 7174: Não

Aplicabilidade Margem de Preferência: Não

Intervalo mínimo entre lances: R\$ 0,05

Aceito para: SUPERMERCADO MARTINKOSKI LTDA, pelo melhor lance de R\$ 434,0000 .

Item: 18

Descrição: CARNE BOVINA IN NATURA

Descrição Complementar: CARNE BOVINA IN NATURA, TIPO CORTE ACÉM, APRESENTAÇÃO MOIDA, ESTADO DE CONSERVAÇÃO CONGELADO(A)

Tratamento Diferenciado: Tipo I - Participação Exclusiva de ME/EPP/Equiparada

Quantidade: 3.000

Unidade de fornecimento: Quilograma

Valor Máximo Aceitável: R\$ 59.550,0000

Situação: Aceito e Habilitado

Aplicabilidade Decreto 7174: Não

Aplicabilidade Margem de Preferência: Não

Intervalo mínimo entre lances: R\$ 0,05

Aceito para: SUPERMERCADO MARTINKOSKI LTDA, pelo melhor lance de R\$ 56.680,0000 .

Item: 19

Descrição: CARNE BOVINA IN NATURA

Descrição Complementar: CARNE BOVINA IN NATURA, TIPO CORTE Picanha, APRESENTAÇÃO FATIADA EM BIFE, ESTADO DE CONSERVAÇÃO RESFRIADO(A)

Tratamento Diferenciado: Tipo I - Participação Exclusiva de ME/EPP/Equiparada

Quantidade: 2.000

Unidade de fornecimento: Quilograma

Valor Máximo Aceitável: R\$ 43.120,0000

Situação: Aceito e Habilitado

Aplicabilidade Decreto 7174: Não

Aplicabilidade Margem de Preferência: Não

Intervalo mínimo entre lances: R\$ 0,05

[Faint, illegible text on the left page]

[Faint, illegible text on the right page]



Aceito para: SUPERMERCADO MARTINKOSKI LTDA, pelo melhor lance de R\$ 37.790,0000 .

Item: 20

Descrição: CARNE SUÍNA IN NATURA

Descrição Complementar: CARNE SUÍNA IN NATURA, TIPO CORTE CARRÉ (BISTECA), APRESENTAÇÃO FATIADA, PROCESSAMENTO SEM OSSO, ESTADO DE CONSERVAÇÃO RESFRIADO(A)

Tratamento Diferenciado: Tipo I - Participação Exclusiva de ME/EPP/Equiparada

Quantidade: 2.000

Unidade de fornecimento: Quilograma

Valor Máximo Aceitável: R\$ 38.240,0000

Situação: Aceito e Habilitado

Aplicabilidade Decreto 7174: Não

Aplicabilidade Margem de Preferência: Não

Intervalo mínimo entre lances: R\$ 0,05

Aceito para: SUPERMERCADO MARTINKOSKI LTDA, pelo melhor lance de R\$ 31.590,0000 .

Item: 21

Descrição: CARNE SUÍNA IN NATURA

Descrição Complementar: CARNE SUÍNA IN NATURA, TIPO CORTE LOMBO, APRESENTAÇÃO FATIADA, PROCESSAMENTO TEMPERADA, ESTADO DE CONSERVAÇÃO RESFRIADO(A)

Tratamento Diferenciado: Tipo I - Participação Exclusiva de ME/EPP/Equiparada

Quantidade: 2.000

Unidade de fornecimento: Quilograma

Valor Máximo Aceitável: R\$ 36.440,0000

Situação: Aceito e Habilitado

Aplicabilidade Decreto 7174: Não

Aplicabilidade Margem de Preferência: Não

Intervalo mínimo entre lances: R\$ 0,05

Aceito para: ATACADO MINIPRECO LTDA, pelo melhor lance de R\$ 36.235,0000 e com valor negociado a R\$ 36.220,0000 .

Item: 22

Descrição: FRUTA

Descrição Complementar: FRUTA, TIPO MELANCIA VERMELHA, APRESENTAÇÃO NATURAL

Tratamento Diferenciado: Tipo I - Participação Exclusiva de ME/EPP/Equiparada

Quantidade: 3.000

Unidade de fornecimento: Quilograma

Valor Máximo Aceitável: R\$ 4.650,0000

Situação: Aceito e Habilitado

Aplicabilidade Decreto 7174: Não

Aplicabilidade Margem de Preferência: Não

Intervalo mínimo entre lances: R\$ 0,05

Aceito para: ATACADO MINIPRECO LTDA, pelo melhor lance de R\$ 4.200,0000 .

Item: 23

Descrição: FRUTA

Descrição Complementar: FRUTA, TIPO 1 MELÃO GAÚCHO, APRESENTAÇÃO NATURAL

Tratamento Diferenciado: Tipo I - Participação Exclusiva de ME/EPP/Equiparada

Quantidade: 500

Unidade de fornecimento: Quilograma

Valor Máximo Aceitável: R\$ 2.140,0000

Situação: Aceito e Habilitado

Aplicabilidade Decreto 7174: Não

Aplicabilidade Margem de Preferência: Não

Intervalo mínimo entre lances: R\$ 0,05

Aceito para: ATACADO MINIPRECO LTDA, pelo melhor lance de R\$ 2.070,0000 .

Item: 24

Descrição: LEGUME IN NATURA

Descrição Complementar: LEGUME IN NATURA, TIPO CEBOLA BRANCA

Tratamento Diferenciado: Tipo I - Participação Exclusiva de ME/EPP/Equiparada

Quantidade: 1.500

Unidade de fornecimento: Quilograma

Valor Máximo Aceitável: R\$ 5.040,0000

Situação: Aceito e Habilitado

Aplicabilidade Decreto 7174: Não

Aplicabilidade Margem de Preferência: Não

Intervalo mínimo entre lances: R\$ 0,05

Aceito para: ATACADO MINIPRECO LTDA, pelo melhor lance de R\$ 5.030,0000 e com valor negociado a R\$ 5.025,0000 .

Item: 25

Descrição: LEGUME IN NATURA

Descrição Complementar: LEGUME IN NATURA, TIPO CENOURA, APRESENTAÇÃO ORGÂNICO

Tratamento Diferenciado: Tipo I - Participação Exclusiva de ME/EPP/Equiparada

Quantidade: 1.600

Unidade de fornecimento: Quilograma

Valor Máximo Aceitável: R\$ 5.104,0000

Situação: Aceito e Habilitado

Aplicabilidade Decreto 7174: Não

Aplicabilidade Margem de Preferência: Não

Intervalo mínimo entre lances: R\$ 0,05

Aceito para: ATACADO MINIPRECO LTDA, pelo melhor lance de R\$ 5.100,0000 e com valor negociado a R\$ 5.088,0000 .

Item: 26

Descrição: LEGUME IN NATURA

Descrição Complementar: LEGUME IN NATURA, TIPO CHUCHU VERDE

Tratamento Diferenciado: Tipo I - Participação Exclusiva de ME/EPP/Equiparada

Quantidade: 300

Unidade de fornecimento: Quilograma

Valor Máximo Aceitável: R\$ 948,0000

Situação: Aceito e Habilitado

Aplicabilidade Decreto 7174: Não

Aplicabilidade Margem de Preferência: Não

Intervalo mínimo entre lances: R\$ 0,05

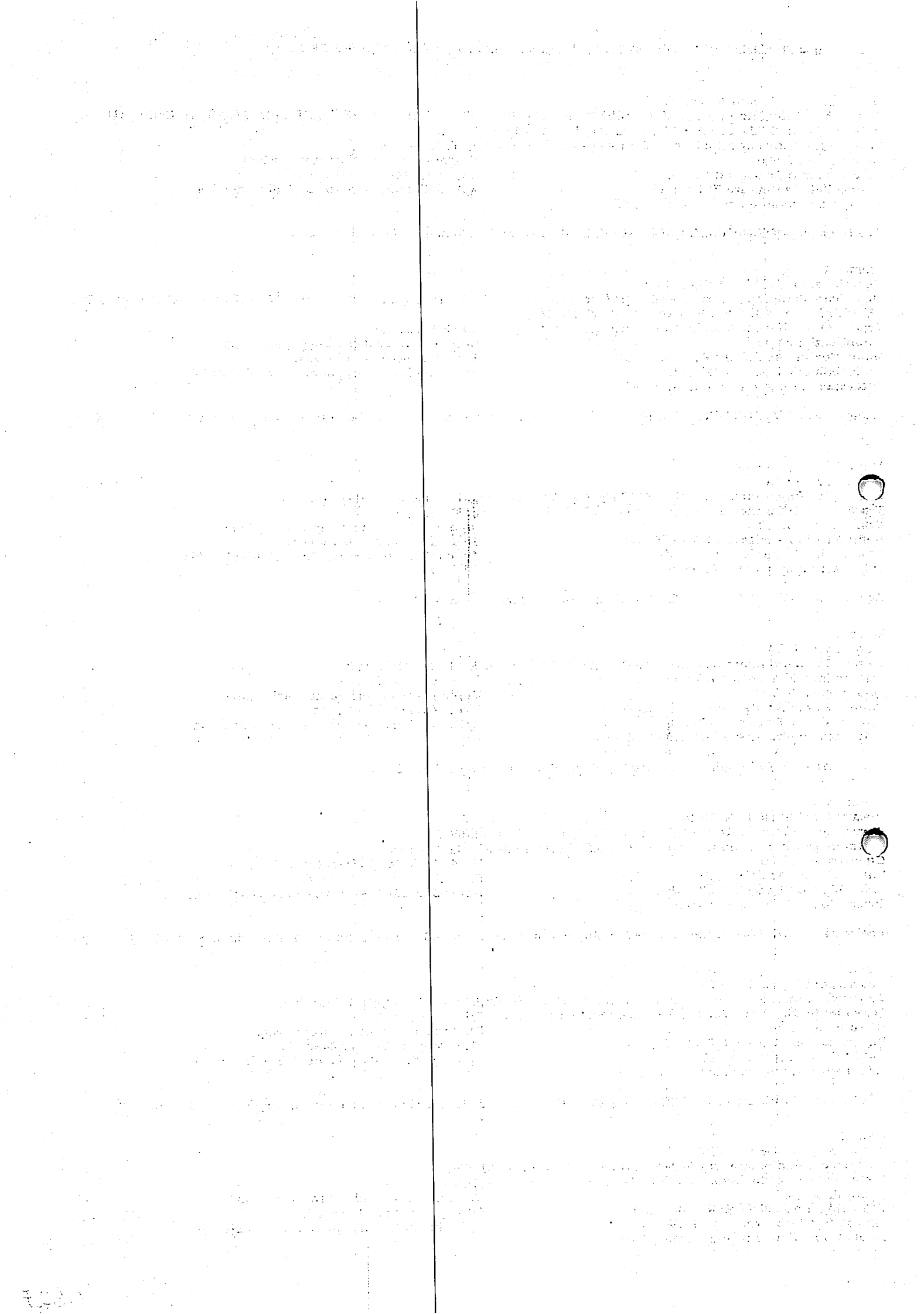

Aceito para: ATACADO MINIPRECO LTDA, pelo melhor lance de R\$ 940,0000 e com valor negociado a R\$ 939,0000 .

Item: 27

Descrição: CARNE DE AVE IN NATURA

Descrição Complementar: CARNE DE AVE IN NATURA, TIPO ANIMAL FRANGO, TIPO CORTE COXA E SOBRECOXA, APRESENTAÇÃO INTEIRO, ESTADO DE CONSERVAÇÃO RESFRIADO(A), PROCESSAMENTO SEM PELE, COM OSSO

Tratamento Diferenciado: Tipo I - Participação Exclusiva de ME/EPP/Equiparada

Quantidade: 5.500

Unidade de fornecimento: Quilograma

Valor Máximo Aceitável: R\$ 40.535,0000

Situação: Aceito e Habilitado

Aplicabilidade Decreto 7174: Não

Aplicabilidade Margem de Preferência: Não

Intervalo mínimo entre lances: 0,05 %

Aceito para: SUPERMERCADO MARTINKOSKI LTDA, pelo melhor lance de R\$ 40.450,0000 .

Item: 28

Descrição: FARINHA DE MILHO

Descrição Complementar: FARINHA DE MILHO, GRÃO AMARELO, TIPO FUBÁ, CARACTERÍSTICA ADICIONAL NÃO TRANSGÊNICO

Tratamento Diferenciado: Tipo I - Participação Exclusiva de ME/EPP/Equiparada

Quantidade: 100

Unidade de fornecimento: Quilograma

Valor Máximo Aceitável: R\$ 1.283,0000

Situação: Aceito e Habilitado

Aplicabilidade Decreto 7174: Não

Aplicabilidade Margem de Preferência: Não

Intervalo mínimo entre lances: R\$ 0,05

Aceito para: A.E.M OESTE COMERCIAL EIRELI, pelo melhor lance de R\$ 1.279,9500 .

Item: 29

Descrição: FARINHA DE MILHO

Descrição Complementar: FARINHA DE MILHO, GRÃO AMARELO, TIPO BIJU, APRESENTAÇÃO TORRADA, CARACTERÍSTICA ADICIONAL TRANSGÊNICO, INGREDIENTE ADICIONAL FORTIFICADA COM FERRO E ÁCIDO FÓLICO

Tratamento Diferenciado: Tipo I - Participação Exclusiva de ME/EPP/Equiparada

Quantidade: 150

Unidade de fornecimento: Quilograma

Valor Máximo Aceitável: R\$ 708,0000

Situação: Aceito e Habilitado

Aplicabilidade Decreto 7174: Não

Aplicabilidade Margem de Preferência: Não

Intervalo mínimo entre lances: R\$ 0,05

Aceito para: A.E.M OESTE COMERCIAL EIRELI, pelo melhor lance de R\$ 706,9500 .

Item: 30

Descrição: FARINHA DE TRIGO

Descrição Complementar: FARINHA DE TRIGO, GRUPO DOMÉSTICO, TIPO INTEGRAL, CARACTERÍSTICA ADICIONAL ORGÂNICA

Tratamento Diferenciado: Tipo I - Participação Exclusiva de ME/EPP/Equiparada

Quantidade: 100

Unidade de fornecimento: Embalagem 5,00 KG

Valor Máximo Aceitável: R\$ 1.646,0000

Situação: Aceito e Habilitado

Aplicabilidade Decreto 7174: Não

Aplicabilidade Margem de Preferência: Não

Intervalo mínimo entre lances: R\$ 0,05

Aceito para: A.E.M OESTE COMERCIAL EIRELI, pelo melhor lance de R\$ 1.646,0000 .

Item: 31

Descrição: LEGUMINOSA

Descrição Complementar: LEGUMINOSA, VARIEDADE FEIJÃO CARIOCA, TIPO TIPO 1

Tratamento Diferenciado: Tipo I - Participação Exclusiva de ME/EPP/Equiparada

Quantidade: 400

Unidade de fornecimento: Quilograma

Valor Máximo Aceitável: R\$ 2.832,0000

Situação: Aceito e Habilitado

Aplicabilidade Decreto 7174: Não

Aplicabilidade Margem de Preferência: Não

Intervalo mínimo entre lances: R\$ 0,05

Aceito para: MENUSSI & MENUSSI LTDA, pelo melhor lance de R\$ 2.789,0000 .

Item: 32

Descrição: LEGUMINOSA

Descrição Complementar: LEGUMINOSA, VARIEDADE FEIJÃO PRETO, TIPO TIPO 1

Tratamento Diferenciado: Tipo I - Participação Exclusiva de ME/EPP/Equiparada

Quantidade: 750

Unidade de fornecimento: Quilograma

Valor Máximo Aceitável: R\$ 5.190,0000

Situação: Aceito e Habilitado

Aplicabilidade Decreto 7174: Não

Aplicabilidade Margem de Preferência: Não

Intervalo mínimo entre lances: R\$ 0,05

Aceito para: MENUSSI & MENUSSI LTDA, pelo melhor lance de R\$ 5.159,0000 .

Item: 33

Descrição: CARNE BOVINA IN NATURA

Descrição Complementar: CARNE BOVINA IN NATURA, TIPO CORTE FÍGADO, APRESENTAÇÃO FATIADA EM BIFE, ESTADO DE CONSERVAÇÃO RESFRIADO(A)

Tratamento Diferenciado: Tipo I - Participação Exclusiva de ME/EPP/Equiparada

Quantidade: 750

Unidade de fornecimento: Quilograma

Valor Máximo Aceitável: R\$ 7.125,0000

Situação: Aceito e Habilitado

Aplicabilidade Decreto 7174: Não

Aplicabilidade Margem de Preferência: Não

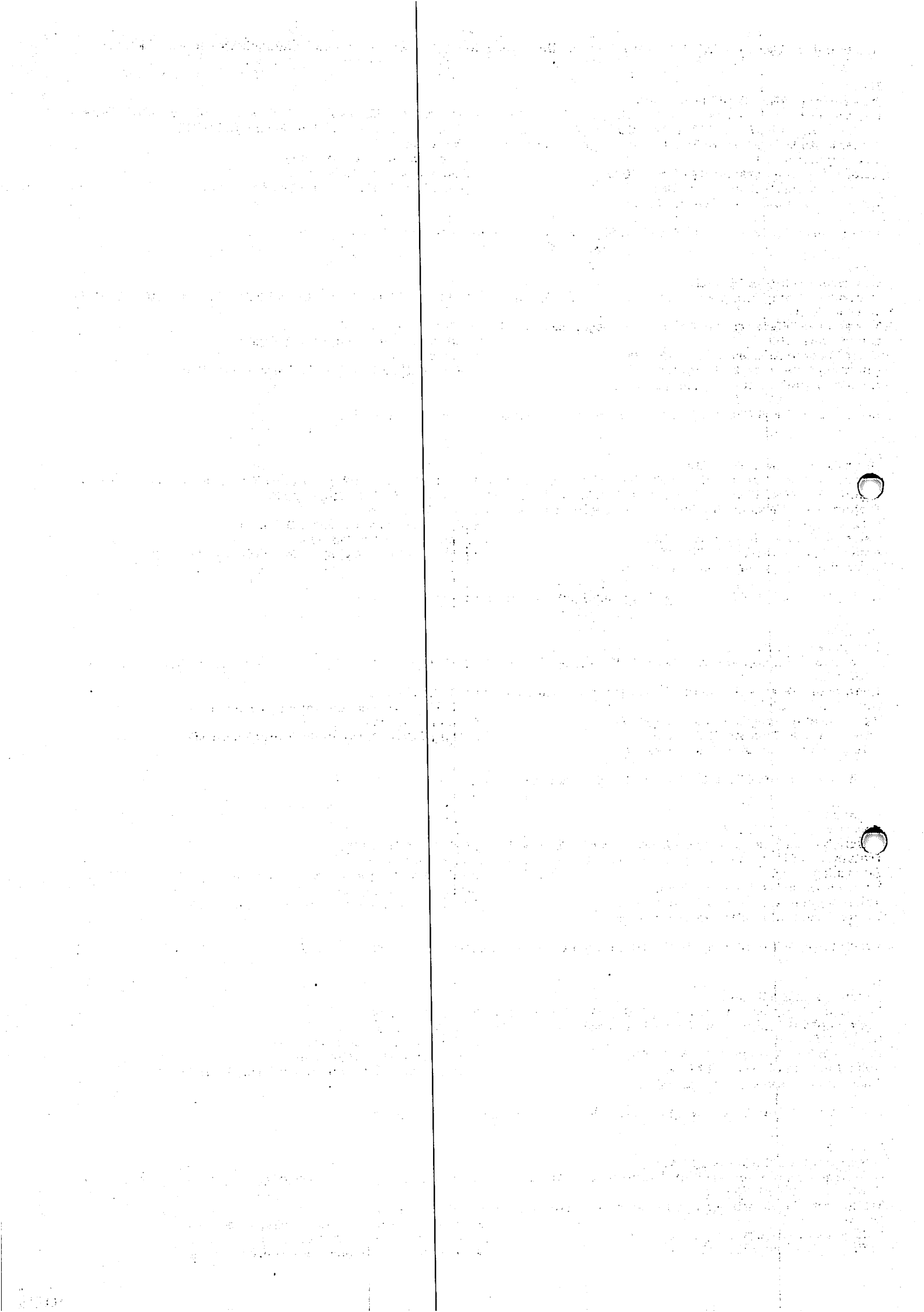

Intervalo mínimo entre lances: R\$ 0,05

Aceito para: ATACADO MINIPRECO LTDA, pelo melhor lance de R\$ 7.120,0000 e com valor negociado a R\$ 7.117,5000 .

Item: 34

Descrição: FRUTA

Descrição Complementar: FRUTA, TIPO 1 LARANJA VALÊNCIA, APRESENTAÇÃO NATURAL

Tratamento Diferenciado: Tipo I - Participação Exclusiva de ME/EPP/Equiparada

Quantidade: 3.000

Unidade de fornecimento: Quilograma

Valor Máximo Aceitável: R\$ 8.490,0000

Situação: Aceito e Habilitado

Aplicabilidade Decreto 7174: Não

Aplicabilidade Margem de Preferência: Não

Intervalo mínimo entre lances: R\$ 0,05

Aceito para: ATACADO MINIPRECO LTDA, pelo melhor lance de R\$ 8.450,0000 e com valor negociado a R\$ 8.430,0000 .

Item: 35

Descrição: FRUTA

Descrição Complementar: FRUTA, TIPO TANGERINA/ BERGAMOTA, APRESENTAÇÃO NATURAL

Tratamento Diferenciado: Tipo I - Participação Exclusiva de ME/EPP/Equiparada

Quantidade: 3.000

Unidade de fornecimento: Quilograma

Valor Máximo Aceitável: R\$ 17.010,0000

Situação: Aceito e Habilitado

Aplicabilidade Decreto 7174: Não

Aplicabilidade Margem de Preferência: Não

Intervalo mínimo entre lances: R\$ 0,05

Aceito para: SUPERMERCADO MARTINKOSKI LTDA, pelo melhor lance de R\$ 17.010,0000 e com valor negociado a R\$ 17.000,0000 .

Item: 36

Descrição: LEITE FLUIDO

Descrição Complementar: LEITE FLUIDO, ORIGEM DE VACA, TIPO A, TEOR GORDURA SEMIDESNATADO, PROCESSAMENTO UHT

Tratamento Diferenciado: Tipo I - Participação Exclusiva de ME/EPP/Equiparada

Quantidade: 12.000

Unidade de fornecimento: Saco 1,00 L

Valor Máximo Aceitável: R\$ 46.320,0000

Situação: Aceito e Habilitado

Aplicabilidade Decreto 7174: Não

Aplicabilidade Margem de Preferência: Não

Intervalo mínimo entre lances: R\$ 0,05

Aceito para: A.E.M OESTE COMERCIAL EIRELI, pelo melhor lance de R\$ 45.895,0000 .

Item: 37

Descrição: LEGUMINOSA

Descrição Complementar: LEGUMINOSA, VARIEDADE LENTILHA VERDE

Tratamento Diferenciado: Tipo I - Participação Exclusiva de ME/EPP/Equiparada

Quantidade: 600

Unidade de fornecimento: Embalagem 500,00 G

Valor Máximo Aceitável: R\$ 3.942,0000

Situação: Aceito e Habilitado

Aplicabilidade Decreto 7174: Não

Aplicabilidade Margem de Preferência: Não

Intervalo mínimo entre lances: R\$ 0,05

Aceito para: EMPORIO REALLE LTDA, pelo melhor lance de R\$ 3.927,9500 e com valor negociado a R\$ 3.924,0000 .

Item: 38

Descrição: FRUTA

Descrição Complementar: FRUTA, TIPO MAÇÃ GALA, APRESENTAÇÃO NATURAL

Tratamento Diferenciado: Tipo I - Participação Exclusiva de ME/EPP/Equiparada

Quantidade: 3.500

Unidade de fornecimento: Quilograma

Valor Máximo Aceitável: R\$ 25.025,0000

Situação: Aceito e Habilitado

Aplicabilidade Decreto 7174: Não

Aplicabilidade Margem de Preferência: Não

Intervalo mínimo entre lances: R\$ 0,05

Aceito para: ATACADO MINIPRECO LTDA, pelo melhor lance de R\$ 24.700,0000 e com valor negociado a R\$ 24.675,0000 .

Item: 39

Descrição: FRUTA

Descrição Complementar: FRUTA, TIPO MAMÃO FORMOSA, APRESENTAÇÃO NATURAL

Tratamento Diferenciado: Tipo I - Participação Exclusiva de ME/EPP/Equiparada

Quantidade: 1.000

Unidade de fornecimento: Quilograma

Valor Máximo Aceitável: R\$ 5.290,0000

Situação: Aceito e Habilitado

Aplicabilidade Decreto 7174: Não

Aplicabilidade Margem de Preferência: Não

Intervalo mínimo entre lances: R\$ 0,05

Aceito para: ATACADO MINIPRECO LTDA, pelo melhor lance de R\$ 5.130,0000 .

Item: 40

Descrição: OLEO COMESTIVEL

Descrição Complementar: OLEO DE SOJA REFINADO, obtido de espécie vegetal, isento de ranço e substâncias estranhas, especificação dos ingredientes, informações do fabricante e data de vencimento estampada na embalagem. Prazo mínimo de validade de 03 meses a partir da data da entrega. Acondicionada em frasco plástico com capacidade de 900 ml.

Tratamento Diferenciado: Tipo I - Participação Exclusiva de ME/EPP/Equiparada

Quantidade: 1.000

Unidade de fornecimento: Unidade

[Faint, illegible text on the left page of a two-page spread.]

[Faint, illegible text on the right page of a two-page spread.]



Valor Máximo Aceitável: R\$ 6.940,0000
Aplicabilidade Decreto 7174: Não
Intervalo mínimo entre lances: R\$ 0,05

Situação: Aceito e Habilitado
Aplicabilidade Margem de Preferência: Não

Aceito para: MENUSSI & MENUSSI LTDA, pelo melhor lance de R\$ 6.900,0000 .

Item: 41

Descrição: OVO

Descrição Complementar: OVO, ORIGEM GALINHA, GRUPO VERMELHO, CLASSE A, TIPO MÉDIO

Tratamento Diferenciado: Tipo I - Participação Exclusiva de ME/EPP/Equiparada

Quantidade: 3.000

Valor Máximo Aceitável: R\$ 16.350,0000

Aplicabilidade Decreto 7174: Não

Intervalo mínimo entre lances: R\$ 0,05

Unidade de fornecimento: Bandeja 12,00 UN

Situação: Aceito e Habilitado

Aplicabilidade Margem de Preferência: Não

Aceito para: SUPERMERCADO MARTINKOSKI LTDA, pelo melhor lance de R\$ 16.290,0000 .

Item: 42

Descrição: CARNE DE AVE IN NATURA

Descrição Complementar: CARNE DE AVE IN NATURA, TIPO ANIMAL FRANGO, TIPO CORTE PEITO, APRESENTAÇÃO INTEIRO, ESTADO DE CONSERVAÇÃO RESFRIADO(A), PROCESSAMENTO SEM PELE, SEM OSSO

Tratamento Diferenciado: Tipo I - Participação Exclusiva de ME/EPP/Equiparada

Quantidade: 600

Valor Máximo Aceitável: R\$ 6.972,0000

Aplicabilidade Decreto 7174: Não

Intervalo mínimo entre lances: R\$ 0,05

Unidade de fornecimento: Quilograma

Situação: Aceito e Habilitado

Aplicabilidade Margem de Preferência: Não

Aceito para: ATACADO MINIPRECO LTDA, pelo melhor lance de R\$ 6.850,0000 e com valor negociado a R\$ 6.846,0000 .

Item: 43

Descrição: AMIDO

Descrição Complementar: AMIDO, BASE DE MANDIOCA, GRUPO TAPIOCA, SUBGRUPO SAGU ARTIFICIAL, ASPECTO FÍSICO TIPO 1

Tratamento Diferenciado: Tipo I - Participação Exclusiva de ME/EPP/Equiparada

Quantidade: 500

Valor Máximo Aceitável: R\$ 1.845,0000

Aplicabilidade Decreto 7174: Não

Intervalo mínimo entre lances: R\$ 0,05

Unidade de fornecimento: Embalagem 500,00 G

Situação: Aceito e Habilitado

Aplicabilidade Margem de Preferência: Não

Aceito para: EMPORIO REALLE LTDA, pelo melhor lance de R\$ 1.843,9500 e com valor negociado a R\$ 1.840,0000 .

Item: 44

Descrição: SAL

Descrição Complementar: SAL, TIPO REFINADO, APLICAÇÃO ALIMENTÍCIA, TEOR MÁXIMO SÓDIO 196 MG/G, ADITIVOS IODO/PRUSSIATO AMARELO SODA, ACIDEZ 7,20 PH

Tratamento Diferenciado: Tipo I - Participação Exclusiva de ME/EPP/Equiparada

Quantidade: 650

Valor Máximo Aceitável: R\$ 1.482,0000

Aplicabilidade Decreto 7174: Não

Intervalo mínimo entre lances: R\$ 0,05

Unidade de fornecimento: Unidade

Situação: Aceito e Habilitado

Aplicabilidade Margem de Preferência: Não

Aceito para: EMPORIO REALLE LTDA, pelo melhor lance de R\$ 1.469,9500 e com valor negociado a R\$ 1.469,0000 .

Item: 45

Descrição: LEGUME IN NATURA

Descrição Complementar: LEGUME IN NATURA, TIPO TOMATE SALADA

Tratamento Diferenciado: Tipo I - Participação Exclusiva de ME/EPP/Equiparada

Quantidade: 3.000

Valor Máximo Aceitável: R\$ 13.710,0000

Aplicabilidade Decreto 7174: Não

Intervalo mínimo entre lances: R\$ 0,05

Unidade de fornecimento: Quilograma

Situação: Aceito e Habilitado

Aplicabilidade Margem de Preferência: Não

Aceito para: ATACADO MINIPRECO LTDA, pelo melhor lance de R\$ 13.650,0000 .

Item: 46

Descrição: FRUTA

Descrição Complementar: FRUTA, TIPO ABACATE FORTUNA, APRESENTAÇÃO NATURAL

Tratamento Diferenciado: Tipo I - Participação Exclusiva de ME/EPP/Equiparada

Quantidade: 500

Valor Máximo Aceitável: R\$ 3.015,0000

Aplicabilidade Decreto 7174: Não

Intervalo mínimo entre lances: R\$ 0,05

Unidade de fornecimento: Quilograma

Situação: Aceito e Habilitado

Aplicabilidade Margem de Preferência: Não

Aceito para: SUPERMERCADO MARTINKOSKI LTDA, pelo melhor lance de R\$ 3.015,0000 .

Item: 47

Descrição: PEIXE IN NATURA

Descrição Complementar: PEIXE IN NATURA, VARIEDADE TILÁPIA, TIPO CORTE FILÉ, APRESENTAÇÃO SEM PELE, ESTADO DE CONSERVAÇÃO CONGELADO(A)

Tratamento Diferenciado: Tipo I - Participação Exclusiva de ME/EPP/Equiparada

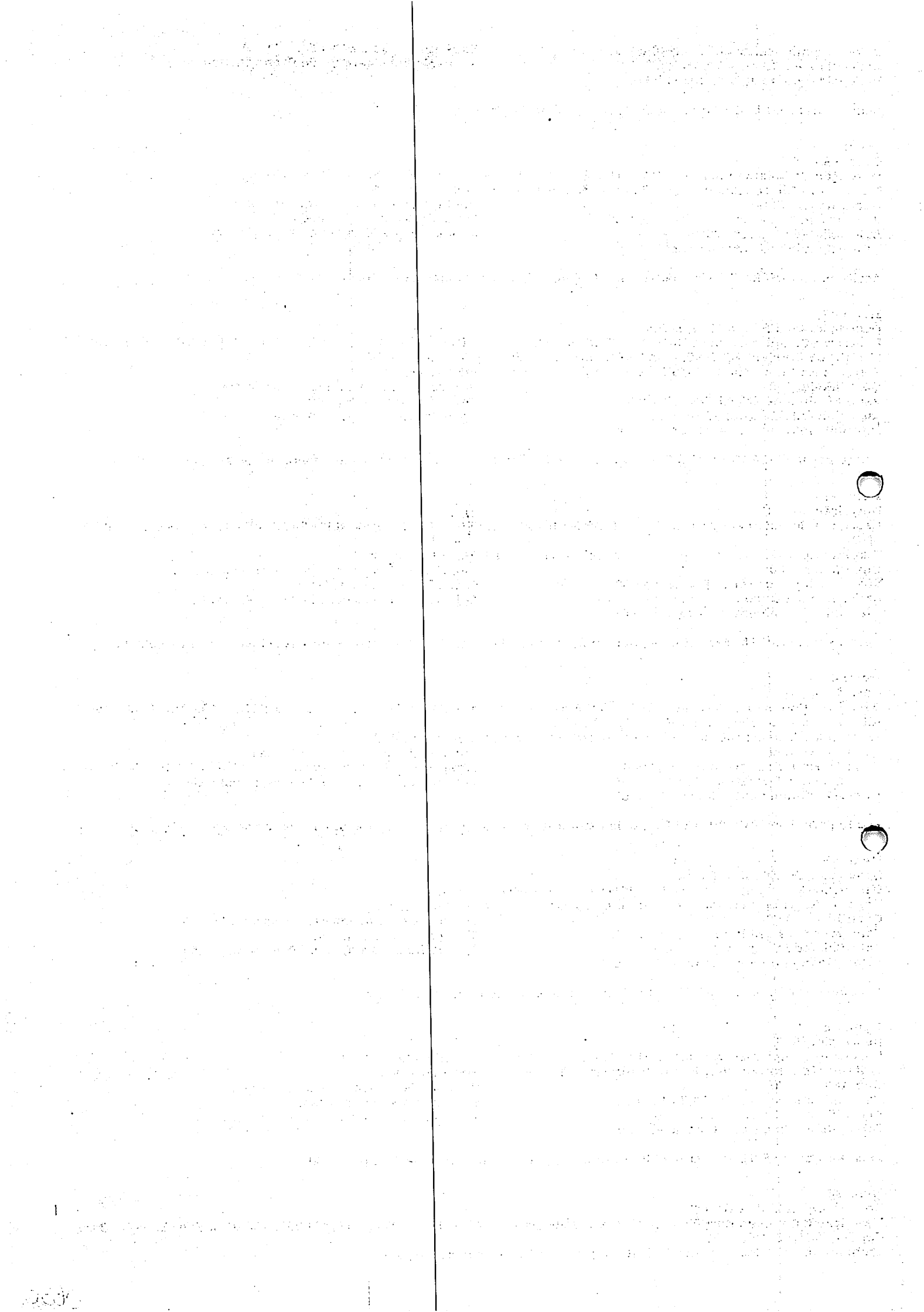

Quantidade: 150
Valor Máximo Aceitável: R\$ 4.483,5000
Aplicabilidade Decreto 7174: Não
Intervalo mínimo entre lances: R\$ 0,05

Unidade de fornecimento: Quilograma
Situação: Aceito e Habilitado
Aplicabilidade Margem de Preferência: Não

Aceito para: SUPERMERCADO MARTINKOSKI LTDA, pelo melhor lance de R\$ 4.482,0000 .

Item: 48

Descrição: LEGUME IN NATURA

Descrição Complementar: LEGUME IN NATURA, TIPO ABÓBORA MORANGA

Tratamento Diferenciado: Tipo I - Participação Exclusiva de ME/EPP/Equiparada

Quantidade: 480

Valor Máximo Aceitável: R\$ 1.363,2000

Aplicabilidade Decreto 7174: Não

Intervalo mínimo entre lances: R\$ 0,05

Unidade de fornecimento: Quilograma

Situação: Aceito e Habilitado

Aplicabilidade Margem de Preferência: Não

Aceito para: ATACADO MINIPRECO LTDA, pelo melhor lance de R\$ 1.350,0000 e com valor negociado a R\$ 1.348,8000 .

Item: 49

Descrição: FRUTA

Descrição Complementar: FRUTA, TIPO PÊSSEGO, APRESENTAÇÃO NATURAL

Tratamento Diferenciado: Tipo I - Participação Exclusiva de ME/EPP/Equiparada

Quantidade: 500

Valor Máximo Aceitável: R\$ 3.900,0000

Aplicabilidade Decreto 7174: Não

Intervalo mínimo entre lances: R\$ 0,05

Unidade de fornecimento: Quilograma

Situação: Cancelado no julgamento

Aplicabilidade Margem de Preferência: Não

Item: 50

Descrição: FRUTA

Descrição Complementar: FRUTA, TIPO PERA WILLIAMS, APRESENTAÇÃO NATURAL

Tratamento Diferenciado: Tipo I - Participação Exclusiva de ME/EPP/Equiparada

Quantidade: 500

Valor Máximo Aceitável: R\$ 4.345,0000

Aplicabilidade Decreto 7174: Não

Intervalo mínimo entre lances: R\$ 0,05

Unidade de fornecimento: Quilograma

Situação: Aceito e Habilitado

Aplicabilidade Margem de Preferência: Não

Aceito para: ATACADO MINIPRECO LTDA, pelo melhor lance de R\$ 4.310,0000 .

Item: 51

Descrição: FRUTA

Descrição Complementar: FRUTA, TIPO CAQUI CHOCOLATE, APRESENTAÇÃO NATURAL

Tratamento Diferenciado: Tipo I - Participação Exclusiva de ME/EPP/Equiparada

Quantidade: 800

Valor Máximo Aceitável: R\$ 5.960,0000

Aplicabilidade Decreto 7174: Não

Intervalo mínimo entre lances: R\$ 0,05

Unidade de fornecimento: Quilograma

Situação: Aceito e Habilitado

Aplicabilidade Margem de Preferência: Não

Aceito para: ATACADO MINIPRECO LTDA, pelo melhor lance de R\$ 5.950,0000 e com valor negociado a R\$ 5.944,0000 .

Item: 52

Descrição: LEITE SOJA

Descrição Complementar: LEITE SOJA, ASPECTO FÍSICO PÓ, COMPOSIÇÃO SACAROSE, VITAMINAS E SAIS MINERAIS, SABOR PUR, USO ORAL, APLICAÇÃO INTOLERÂNCIA À LACTOSE, DOENÇAS CELÍACAS E DIARRÉIA, CARACTERÍSTICAS ADICIONAIS SEM LACTOSE E GLUTEN

Tratamento Diferenciado: Tipo I - Participação Exclusiva de ME/EPP/Equiparada

Quantidade: 230

Valor Máximo Aceitável: R\$ 1.101,7000

Aplicabilidade Decreto 7174: Não

Intervalo mínimo entre lances: R\$ 0,05

Unidade de fornecimento: Embalagem 1,00 L

Situação: Aceito e Habilitado

Aplicabilidade Margem de Preferência: Não

Aceito para: EMPORIO REALLE LTDA, pelo melhor lance de R\$ 1.099,9500 e com valor negociado a R\$ 1.099,4000 .

Item: 53

Descrição: VERDURA IN NATURA

Descrição Complementar: VERDURA IN NATURA, TIPO REPOLHO BRANCO/ VERDE

Tratamento Diferenciado: Tipo I - Participação Exclusiva de ME/EPP/Equiparada

Quantidade: 200

Valor Máximo Aceitável: R\$ 798,0000

Aplicabilidade Decreto 7174: Não

Intervalo mínimo entre lances: R\$ 0,05

Unidade de fornecimento: Quilograma

Situação: Aceito e Habilitado

Aplicabilidade Margem de Preferência: Não

Aceito para: SUPERMERCADO MARTINKOSKI LTDA, pelo melhor lance de R\$ 797,0000 .

Histórico

Item: 1 - FRUTA

Propostas Participaram deste item as empresas abaixo relacionadas, com suas respectivas propostas.

(As propostas com * na frente foram desclassificadas)

CNPJ/CPF	Fornecedor	ME/EPP	Declaração	Quantidade	Valor	Valor Global	Data/Hora
----------	------------	--------	------------	------------	-------	--------------	-----------

0631

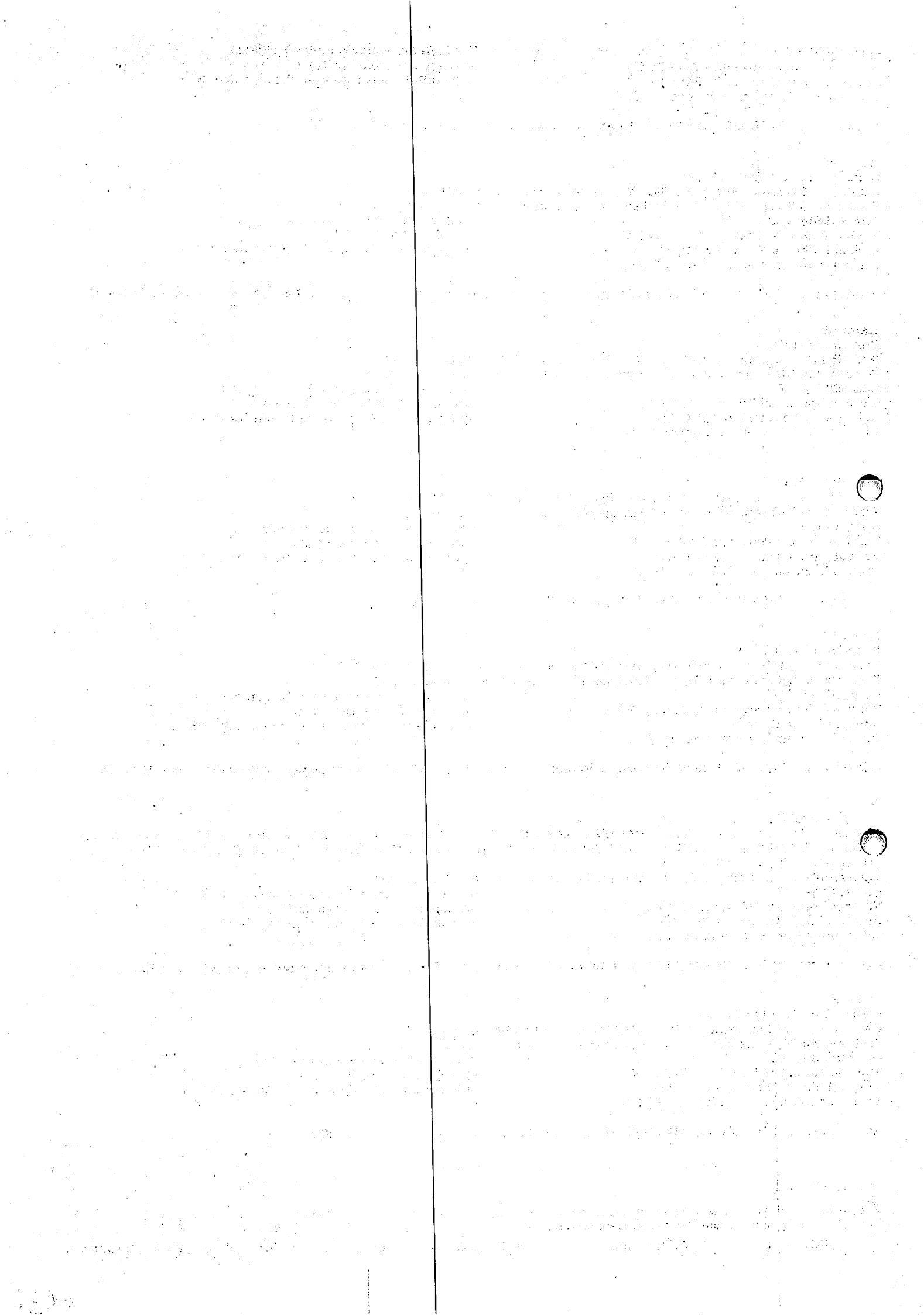

	Equiparada	ME/EPP		Unit.	Registro
12.144.365/0001-79 A.E.M OESTE COMERCIAL EIRELI	Sim	Sim	600	R\$ 6,1800 R\$ 3.708,0000	12/03/2021 06:34:57
Marca: REAL Fabricante: REAL Modelo / Versão: REAL Descrição Detalhada do Objeto Ofertado: FRUTA, TIPO ABACAXI PÉROLA, APRESENTAÇÃO NATURAL Porte da empresa: ME/EPP					
26.917.650/0001-90 SUPERMERCADO MARTINKOSKI LTDA	Sim	Sim	600	R\$ 6,1800 R\$ 3.708,0000	17/03/2021 15:12:33
Marca: JL Frutas Fabricante: JL frutas Modelo / Versão: Perola Descrição Detalhada do Objeto Ofertado: ABACAXI PÉROLA IN NATURA de tamanho médio (aproximadamente 1kg), limpo, de primeira, firmes e íntegros; acondicionado de forma a evitar danos físicos, deve estar ileso, sem rupturas e ou pancadas na casca, apresentando grau de maturação tal que lhe permita suportar a manipulação, o transporte e a conservação em condições adequadas para o consumo; isento de sujidades, insetos, parasitas, larvas e corpos estranhos aderidos à superfície externa. Não deve apresentar quaisquer lesões de origem física, mecânica ou biológica; livre de resíduos de fertilizantes. Porte da empresa: ME/EPP					
37.196.858/0001-83 ATACADO MINIPRECO LTDA	Sim	Sim	600	R\$ 6,1800 R\$ 3.708,0000	17/03/2021 16:31:14
Marca: cantu Fabricante: cantu Modelo / Versão: cantu Descrição Detalhada do Objeto Ofertado: FRUTA, TIPO ABACAXI PÉROLA, APRESENTAÇÃO NATURAL Porte da empresa: ME/EPP					
05.653.033/0001-54 GRACIELA BERNADETE TOMBINI PARIS	Sim	Sim	600	R\$ 6,1800 R\$ 3.708,0000	18/03/2021 05:06:02
Marca: babinski Fabricante: babinski Modelo / Versão: natural Descrição Detalhada do Objeto Ofertado: ABACAXI PÉROLA IN NATURA de tamanho médio (aproximadamente 1kg), limpo, de primeira, firmes e íntegros; acondicionado de forma a evitar danos físicos, deve estar ileso, sem rupturas e ou pancadas na casca, apresentando grau de maturação tal que lhe permita suportar a manipulação, o transporte e a conservação em condições adequadas para o consumo; isento de sujidades, insetos, parasitas, larvas e corpos estranhos aderidos à superfície externa. Não deve apresentar quaisquer lesões de origem física, mecânica ou biológica; livre de resíduos de fertilizantes. Porte da empresa: ME/EPP					

Lances (Obs: lances com * na frente foram excluídos pelo pregoeiro)

Valor do Lance	CNPJ/CPF	Data/Hora Registro
R\$ 3.708,0000	12.144.365/0001-79	18/03/2021 09:00:29:083
R\$ 3.708,0000	26.917.650/0001-90	18/03/2021 09:00:29:083
R\$ 3.708,0000	37.196.858/0001-83	18/03/2021 09:00:29:083
R\$ 3.708,0000	05.653.033/0001-54	18/03/2021 09:00:29:083
R\$ 3.700,0000	37.196.858/0001-83	18/03/2021 09:10:42:253
* R\$ 5,9500	26.917.650/0001-90	18/03/2021 09:11:34:673
R\$ 3.699,9000	26.917.650/0001-90	18/03/2021 09:15:59:707
R\$ 3.699,0000	37.196.858/0001-83	18/03/2021 09:16:21:807
R\$ 3.698,5000	26.917.650/0001-90	18/03/2021 09:22:45:930
R\$ 3.698,0000	37.196.858/0001-83	18/03/2021 09:23:04:973
R\$ 3.697,5000	26.917.650/0001-90	18/03/2021 09:23:16:627
R\$ 3.697,0000	37.196.858/0001-83	18/03/2021 09:23:27:773
R\$ 3.696,0000	26.917.650/0001-90	18/03/2021 09:24:12:567
R\$ 3.690,0000	37.196.858/0001-83	18/03/2021 09:24:23:587
R\$ 3.689,5000	26.917.650/0001-90	18/03/2021 09:24:50:587
R\$ 3.689,0000	37.196.858/0001-83	18/03/2021 09:25:08:910
R\$ 3.688,5000	26.917.650/0001-90	18/03/2021 09:26:43:737
R\$ 3.688,0000	37.196.858/0001-83	18/03/2021 09:27:07:037
R\$ 3.687,5000	26.917.650/0001-90	18/03/2021 09:27:25:577
R\$ 3.687,0000	37.196.858/0001-83	18/03/2021 09:27:34:123
R\$ 3.686,5000	26.917.650/0001-90	18/03/2021 09:28:01:563
R\$ 3.685,0000	37.196.858/0001-83	18/03/2021 09:28:27:013
R\$ 3.684,0000	26.917.650/0001-90	18/03/2021 09:29:34:197
R\$ 3.683,0000	37.196.858/0001-83	18/03/2021 09:29:58:237
R\$ 3.682,0000	26.917.650/0001-90	18/03/2021 09:30:41:117
R\$ 3.680,0000	37.196.858/0001-83	18/03/2021 09:31:15:267
R\$ 3.681,0000	26.917.650/0001-90	18/03/2021 09:32:19:607
R\$ 3.679,0000	26.917.650/0001-90	18/03/2021 09:32:30:460

Faint, illegible text on the left page of a two-page document. The text is mostly obscured by noise and low contrast.

Faint, illegible text on the right page of a two-page document. The text is mostly obscured by noise and low contrast. Two circular punch holes are visible on the right edge of the page.

R\$ 3.678,0000	37.196.858/0001-83	18/03/2021 09:32:51:603
R\$ 3.677,0000	26.917.650/0001-90	18/03/2021 09:33:13:423
R\$ 3.670,0000	37.196.858/0001-83	18/03/2021 09:33:29:083

Não existem lances de desempate ME/EPP para o item

Eventos do Item

Evento	Data	Observações
Aberto	18/03/2021 09:08:42	Item Aberto.
Exclusão de lance	18/03/2021 09:14:37	Exclusão do lance no valor de R\$ 5,9500.
Reinício da Disputa Aberta	18/03/2021 09:22:21	Reinício da Etapa Aberta. Justificativa: sem lance satisfatório.
Encerrado	18/03/2021 09:35:29	Item encerrado.
Sorteio eletrônico	18/03/2021 09:35:29	Item teve empate real para o valor 3.708,0000. Procedeu-se o sorteio eletrônico entre os fornecedores com propostas empatadas.
Aceite	18/03/2021 13:57:45	Aceite individual da proposta. Fornecedor: ATACADO MINIPRECO LTDA, CNPJ/CPF: 37.196.858/0001-83, pelo melhor lance de R\$ 3.670,0000.
Abertura do prazo de Convocação - Anexo	18/03/2021 15:04:17	Convocado para envio de anexo o fornecedor ATACADO MINIPRECO LTDA, CNPJ/CPF: 37.196.858/0001-83.
Encerramento do prazo de Convocação - Anexo	18/03/2021 15:59:45	Encerrado o prazo de Convocação de Anexo pelo fornecedor ATACADO MINIPRECO LTDA, CNPJ/CPF: 37.196.858/0001-83.
Habilitado	18/03/2021 16:44:29	Habilitação em grupo de propostas. Fornecedor: ATACADO MINIPRECO LTDA - CNPJ/CPF: 37.196.858/0001-83

Não existem intenções de recurso para o item

Item: 2 - LEGUME IN NATURA

Propostas Participaram deste item as empresas abaixo relacionadas, com suas respectivas propostas. (As propostas com * na frente foram desclassificadas)

CNPJ/CPF	Fornecedor	ME/EPP Equiparada	Declaração ME/EPP	Quantidade	Valor Unit.	Valor Global	Data/Hora Registro
26.917.650/0001-90	SUPERMERCADO MARTINKOSKI LTDA Marca: JI Frutas Fabricante: JI Frutas Modelo / Versão: cabotia Descrição Detalhada do Objeto Ofertado: ABOBORA CABOTIA – com casca de 1ª qualidade de tamanho médio, in natura, apresentando grau de maturidade apropriado para consumo. Com ausência de sujidades, parasitas ou larvas. Porte da empresa: ME/EPP	Sim	Sim	480	R\$ 3,0800	R\$ 1.478,4000	17/03/2021 15:12:33
37.196.858/0001-83	ATACADO MINIPRECO LTDA Marca: cantu Fabricante: cantu Modelo / Versão: cantu Descrição Detalhada do Objeto Ofertado: LEGUME IN NATURA, TIPO ABÓBORA PAULISTA Porte da empresa: ME/EPP	Sim	Sim	480	R\$ 3,0800	R\$ 1.478,4000	17/03/2021 16:31:14

Lances (Obs: lances com * na frente foram excluídos pelo pregoeiro)

Valor do Lance	CNPJ/CPF	Data/Hora Registro
R\$ 1.478,4000	26.917.650/0001-90	18/03/2021 09:00:29:083
R\$ 1.478,4000	37.196.858/0001-83	18/03/2021 09:00:29:083
R\$ 1.475,0000	37.196.858/0001-83	18/03/2021 09:10:48:643
* R\$ 3,0000	26.917.650/0001-90	18/03/2021 09:12:12:393
R\$ 1.474,0000	26.917.650/0001-90	18/03/2021 09:16:10:670
R\$ 1.473,0000	37.196.858/0001-83	18/03/2021 09:16:28:277
R\$ 1.472,5000	26.917.650/0001-90	18/03/2021 09:22:56:980
R\$ 1.470,0000	37.196.858/0001-83	18/03/2021 09:23:13:607
R\$ 1.469,5000	26.917.650/0001-90	18/03/2021 09:23:39:027
R\$ 1.469,0000	37.196.858/0001-83	18/03/2021 09:23:47:207
R\$ 1.468,5000	26.917.650/0001-90	18/03/2021 09:24:27:103
R\$ 1.465,0000	37.196.858/0001-83	18/03/2021 09:24:35:687
R\$ 1.464,5000	26.917.650/0001-90	18/03/2021 09:25:02:140
R\$ 1.464,0000	37.196.858/0001-83	18/03/2021 09:25:16:090
R\$ 1.463,5000	26.917.650/0001-90	18/03/2021 09:29:23:770
R\$ 1.463,0000	37.196.858/0001-83	18/03/2021 09:29:31:543

[Faint, illegible text on the left page]

[Faint, illegible text on the right page]



R\$ 1.462,0000	26.917.650/0001-90	18/03/2021 09:29:51:690
R\$ 1.460,0000	37.196.858/0001-83	18/03/2021 09:30:02:227
R\$ 1.459,0000	26.917.650/0001-90	18/03/2021 09:30:51:247
R\$ 1.455,0000	37.196.858/0001-83	18/03/2021 09:31:21:083
R\$ 1.454,0000	26.917.650/0001-90	18/03/2021 09:32:39:163
R\$ 1.453,0000	37.196.858/0001-83	18/03/2021 09:32:59:267

Não existem lances de desempate ME/EPP para o item

Eventos do Item

Evento	Data	Observações
Aberto	18/03/2021 09:08:50	Item Aberto.
Exclusão de lance	18/03/2021 09:14:58	Exclusão do lance no valor de R\$ 3,0000.
Reinício da Disputa Aberta	18/03/2021 09:22:30	Reinício da Etapa Aberta. Justificativa: sem lance satisfatório.
Encerrado	18/03/2021 09:34:59	Item encerrado.
Aceite	18/03/2021 13:57:54	Aceite individual da proposta. Fornecedor: ATACADO MINIPRECO LTDA, CNPJ/CPF: 37.196.858/0001-83, pelo melhor lance de R\$ 1.453,0000.
Habilitado	18/03/2021 16:44:29	Habilitação em grupo de propostas. Fornecedor: ATACADO MINIPRECO LTDA - CNPJ/CPF: 37.196.858/0001-83

Não existem intenções de recurso para o item

Item: 3 - LEGUME IN NATURA

Propostas Participaram deste item as empresas abaixo relacionadas, com suas respectivas propostas.
(As propostas com * na frente foram desclassificadas)

CNPJ/CPF	Fornecedor	ME/EPP Equiparada	Declaração ME/EPP	Quantidade	Valor Unit.	Valor Global	Data/Hora Registro
26.917.650/0001-90	SUPERMERCADO MARTINKOSKI LTDA	Sim	Sim	300	R\$ 2,7400	R\$ 822,0000	17/03/2021 15:12:33
	Marca: JL Frutas Fabricante: JL Frutas Modelo / Versão: verde Descrição Detalhada do Objeto Ofertado: ABOBRINHA VERDE com casca Lisa e brilhante, firme, não pode estar murcha, nem melando, fresca, limpa, coloração uniforme; aroma, cor e sabor típicos da espécie, apresentando grau de maturação tal que lhe permita suportar a manipulação, o transporte e a conservação em condições adequadas para o consumo; isento de sujidades, insetos, parasitas, larvas e corpos estranhos aderidos à superfície externa. Não deve apresentar quaisquer lesões de origem física, mecânica ou biológica; livre de resíduos de fertilizantes. Porte da empresa: ME/EPP						
37.196.858/0001-83	ATACADO MINIPRECO LTDA	Sim	Sim	300	R\$ 2,7400	R\$ 822,0000	17/03/2021 16:31:14
	Marca: cantu Fabricante: cantu Modelo / Versão: cantu Descrição Detalhada do Objeto Ofertado: LEGUME IN NATURA, TIPO ABÓBORA PAULISTA Porte da empresa: ME/EPP						

Lances (Obs: lances com * na frente foram excluídos pelo pregoeiro)

Valor do Lance	CNPJ/CPF	Data/Hora Registro
R\$ 822,0000	26.917.650/0001-90	18/03/2021 09:00:29:083
R\$ 822,0000	37.196.858/0001-83	18/03/2021 09:00:29:083
R\$ 820,0000	37.196.858/0001-83	18/03/2021 09:10:55:433
R\$ 818,0000	26.917.650/0001-90	18/03/2021 09:14:09:547
R\$ 815,0000	37.196.858/0001-83	18/03/2021 09:14:24:137
R\$ 814,5000	26.917.650/0001-90	18/03/2021 09:15:27:010
R\$ 810,0000	37.196.858/0001-83	18/03/2021 09:15:35:703
R\$ 809,0000	26.917.650/0001-90	18/03/2021 09:16:22:210
R\$ 805,0000	37.196.858/0001-83	18/03/2021 09:16:32:323
R\$ 804,5000	26.917.650/0001-90	18/03/2021 09:23:07:743
R\$ 800,0000	37.196.858/0001-83	18/03/2021 09:23:18:420
R\$ 799,5000	26.917.650/0001-90	18/03/2021 09:24:38:980
R\$ 799,0000	37.196.858/0001-83	18/03/2021 09:25:02:517
R\$ 788,5000	26.917.650/0001-90	18/03/2021 09:25:31:347
R\$ 788,0000	37.196.858/0001-83	18/03/2021 09:25:39:947
R\$ 787,5000	26.917.650/0001-90	18/03/2021 09:26:29:843

Faint, illegible text at the top of the left page.

Faint, illegible text at the top of the right page.

Faint, illegible text in the middle section of the left page.

Faint, illegible text in the middle section of the right page.

Faint, illegible text in the lower middle section of the left page.

Faint, illegible text in the lower middle section of the right page.

Faint, illegible text in the lower section of the left page.

Faint, illegible text in the lower section of the right page.

Faint, illegible text in the lower section of the left page.

Faint, illegible text in the lower section of the right page.

Faint, illegible text in the lower section of the left page.

Faint, illegible text in the lower section of the right page.

Faint, illegible text in the lower section of the left page.

Faint, illegible text in the lower section of the right page.

Faint, illegible text in the lower section of the left page.

Faint, illegible text in the lower section of the right page.

Faint, illegible text in the lower section of the left page.

Faint, illegible text in the lower section of the right page.



R\$ 787,0000	37.196.858/0001-83	18/03/2021 09:26:35:453
R\$ 786,0000	26.917.650/0001-90	18/03/2021 09:30:59:580
R\$ 785,0000	37.196.858/0001-83	18/03/2021 09:31:30:913
R\$ 784,0000	26.917.650/0001-90	18/03/2021 09:32:50:817
R\$ 783,0000	37.196.858/0001-83	18/03/2021 09:33:04:957

Não existem lances de desempate ME/EPP para o item

Eventos do Item

Evento	Data	Observações
Aberto	18/03/2021 09:08:58	Item Aberto.
Reinício da Disputa Aberta	18/03/2021 09:22:40	Reinício da Etapa Aberta. Justificativa: sem lance satisfatório.
Encerrado	18/03/2021 09:35:04	Item encerrado.
Aceite	18/03/2021 13:58:07	Aceite individual da proposta. Fornecedor: ATACADO MINIPRECO LTDA, CNPJ/CPF: 37.196.858/0001-83, pelo melhor lance de R\$ 783,0000.
Habilitado	18/03/2021 16:44:29	Habilitação em grupo de propostas. Fornecedor: ATACADO MINIPRECO LTDA - CNPJ/CPF: 37.196.858/0001-83

Não existem intenções de recurso para o item

Item: 4 - AÇÚCAR

 **Propostas** Participaram deste item as empresas abaixo relacionadas, com suas respectivas propostas.
(As propostas com * na frente foram desclassificadas)

CNPJ/CPF	Fornecedor	ME/EPP Equiparada	Declaração ME/EPP	Quantidade	Valor Unit.	Valor Global	Data/Hora Registro
05.489.735/0001-44	MENUSSI & MENUSSI LTDA Marca: ALTO ALEGRE Fabricante: ALTO ALEGRE Modelo / Versão: ALTO ALEGRE Descrição Detalhada do Objeto Ofertado: AÇÚCAR CRISTAL - embalagem com 5 kg. Contendo no mínimo 99,3% de sacarose, com aspectos sólidos e cristais bem definidos, cor branca, odor e sabor próprios do produto, livre de fermentação, sem umidade, sem empedramentos, isento de matéria terrosa, de parasitas e de detritos animais ou vegetais, com embalagem primária em plástico resistente que garanta a integridade do produto até o consumo, com prazo de validade de 01 (um) ano a partir da data de entrega. A data de validade deverá constar na embalagem primária. Porte da empresa: ME/EPP	Sim	Sim	450	R\$ 12,9000	R\$ 5.805,0000	17/03/2021 17:26:33
12.144.365/0001-79	A.E.M OESTE COMERCIAL EIRELI Marca: ESTRELA Fabricante: ESTRELA Modelo / Versão: ESTRELA Descrição Detalhada do Objeto Ofertado: AÇÚCAR, TIPO CRISTAL Porte da empresa: ME/EPP	Sim	Sim	450	R\$ 12,9200	R\$ 5.814,0000	12/03/2021 06:34:57
 26.917.650/0001-90	SUPERMERCADO MARTINKOSKI LTDA Marca: Cedro Fabricante: Cedro Modelo / Versão: cristal Descrição Detalhada do Objeto Ofertado: AÇÚCAR CRISTAL - embalagem com 5 kg. Contendo no mínimo 99,3% de sacarose, com aspectos sólidos e cristais bem definidos, cor branca, odor e sabor próprios do produto, livre de fermentação, sem umidade, sem empedramentos, isento de matéria terrosa, de parasitas e de detritos animais ou vegetais, com embalagem primária em plástico resistente que garanta a integridade do produto até o consumo, com prazo de validade de 01 (um) ano a partir da data de entrega. A data de validade deverá constar na embalagem primária. Porte da empresa: ME/EPP	Sim	Sim	450	R\$ 12,9200	R\$ 5.814,0000	17/03/2021 15:12:33
37.196.858/0001-83	ATACADO MINIPRECO LTDA Marca: alto alegre Fabricante: alto alegre Modelo / Versão: altro alegre Descrição Detalhada do Objeto Ofertado: AÇÚCAR, TIPO CRISTAL Porte da empresa: ME/EPP	Sim	Sim	450	R\$ 12,9200	R\$ 5.814,0000	17/03/2021 16:31:14
05.653.033/0001-54	GRACIELA BERNADETE TOMBINI PARIS Marca: ALTO ALEGRE Fabricante: ALTO ALEGRE Modelo / Versão: natural Descrição Detalhada do Objeto Ofertado: AÇÚCAR CRISTAL - embalagem com 5 kg. Contendo no mínimo 99,3% de sacarose, com aspectos sólidos e cristais bem definidos, cor branca, odor e sabor próprios do produto, livre de fermentação, sem umidade, sem empedramentos, isento de matéria terrosa, de parasitas e de detritos animais ou vegetais, com embalagem primária em plástico resistente que garanta a integridade do produto até o	Sim	Sim	450	R\$ 12,9200	R\$ 5.814,0000	18/03/2021 05:06:02

Faint, illegible text on the left page of a two-page document. The text is mostly obscured by noise and low contrast.

Faint, illegible text on the right page of a two-page document. The text is mostly obscured by noise and low contrast. Two circular punch holes are visible on the right side of the page.

consumo, com prazo de validade de 01 (um) ano a partir da data de entrega. A data de validade deverá constar na embalagem primária.

Porte da empresa: ME/EPP

Lances (Obs: lances com * na frente foram excluídos pelo pregoeiro)

Valor do Lance	CNPJ/CPF	Data/Hora Registro
R\$ 5.814,0000	12.144.365/0001-79	18/03/2021 09:00:29:083
R\$ 5.814,0000	26.917.650/0001-90	18/03/2021 09:00:29:083
R\$ 5.814,0000	37.196.858/0001-83	18/03/2021 09:00:29:083
R\$ 5.814,0000	05.653.033/0001-54	18/03/2021 09:00:29:083
R\$ 5.805,0000	05.489.735/0001-44	18/03/2021 09:00:29:083
R\$ 5.800,0000	37.196.858/0001-83	18/03/2021 09:11:11:603
R\$ 5.799,0000	05.489.735/0001-44	18/03/2021 09:12:22:193
R\$ 5.790,0000	37.196.858/0001-83	18/03/2021 09:13:56:177
R\$ 5.780,0000	05.489.735/0001-44	18/03/2021 09:14:34:467
R\$ 5.750,0000	37.196.858/0001-83	18/03/2021 09:14:54:050
R\$ 5.745,0000	26.917.650/0001-90	18/03/2021 09:15:07:860
R\$ 5.740,0000	37.196.858/0001-83	18/03/2021 09:15:13:587
R\$ 5.735,0000	05.489.735/0001-44	18/03/2021 09:15:50:923
R\$ 5.734,0000	26.917.650/0001-90	18/03/2021 09:16:33:420
R\$ 5.700,0000	37.196.858/0001-83	18/03/2021 09:16:39:207
R\$ 5.699,0000	05.489.735/0001-44	18/03/2021 09:16:57:160
R\$ 5.690,0000	37.196.858/0001-83	18/03/2021 09:17:17:133
R\$ 5.689,0000	05.489.735/0001-44	18/03/2021 09:17:27:677
R\$ 5.680,0000	37.196.858/0001-83	18/03/2021 09:17:49:527
R\$ 5.679,0000	05.489.735/0001-44	18/03/2021 09:18:01:540
R\$ 5.679,9800	12.144.365/0001-79	18/03/2021 09:18:01:973
R\$ 5.670,0000	37.196.858/0001-83	18/03/2021 09:18:08:270
R\$ 5.669,0000	05.489.735/0001-44	18/03/2021 09:18:25:757
R\$ 5.660,0000	37.196.858/0001-83	18/03/2021 09:18:33:747
R\$ 5.668,9800	12.144.365/0001-79	18/03/2021 09:18:34:537
R\$ 5.659,0000	26.917.650/0001-90	18/03/2021 09:19:21:900
R\$ 5.658,0000	05.489.735/0001-44	18/03/2021 09:20:53:337
R\$ 5.658,9800	12.144.365/0001-79	18/03/2021 09:20:56:857
R\$ 5.657,0000	26.917.650/0001-90	18/03/2021 09:22:33:607
R\$ 5.657,9800	12.144.365/0001-79	18/03/2021 09:22:35:150
R\$ 5.656,0000	05.489.735/0001-44	18/03/2021 09:24:19:307
R\$ 5.656,9800	12.144.365/0001-79	18/03/2021 09:24:25:033
R\$ 5.655,5000	26.917.650/0001-90	18/03/2021 09:25:21:460
R\$ 5.655,0000	05.489.735/0001-44	18/03/2021 09:27:12:907
R\$ 5.650,0000	37.196.858/0001-83	18/03/2021 09:27:27:810
R\$ 5.654,9800	12.144.365/0001-79	18/03/2021 09:27:31:457
R\$ 5.649,0000	26.917.650/0001-90	18/03/2021 09:29:13:077

Não existem lances de desempate ME/EPP para o item

Eventos do Item

Evento	Data	Observações
Aberto	18/03/2021 09:09:05	Item Aberto.
Encerrado	18/03/2021 09:31:13	Item encerrado.
Aceite	18/03/2021 15:04:28	Aceite individual da proposta. Fornecedor: SUPERMERCADO MARTINKOSKI LTDA, CNPJ/CPF: 26.917.650/0001-90, pelo melhor lance de R\$ 5.649,0000.
Abertura do prazo de Convocação - Anexo	18/03/2021 15:04:38	Convocado para envio de anexo o fornecedor SUPERMERCADO MARTINKOSKI LTDA, CNPJ/CPF: 26.917.650/0001-90.
Encerramento do prazo de Convocação - Anexo	18/03/2021 15:58:57	Encerrado o prazo de Convocação de Anexo pelo fornecedor SUPERMERCADO MARTINKOSKI LTDA, CNPJ/CPF: 26.917.650/0001-90.
Habilitado	18/03/2021 16:44:29	Habilitação em grupo de propostas. Fornecedor: SUPERMERCADO MARTINKOSKI LTDA - CNPJ/CPF: 26.917.650/0001-90

Não existem intenções de recurso para o item

Item: 5 - CONDIMENTO

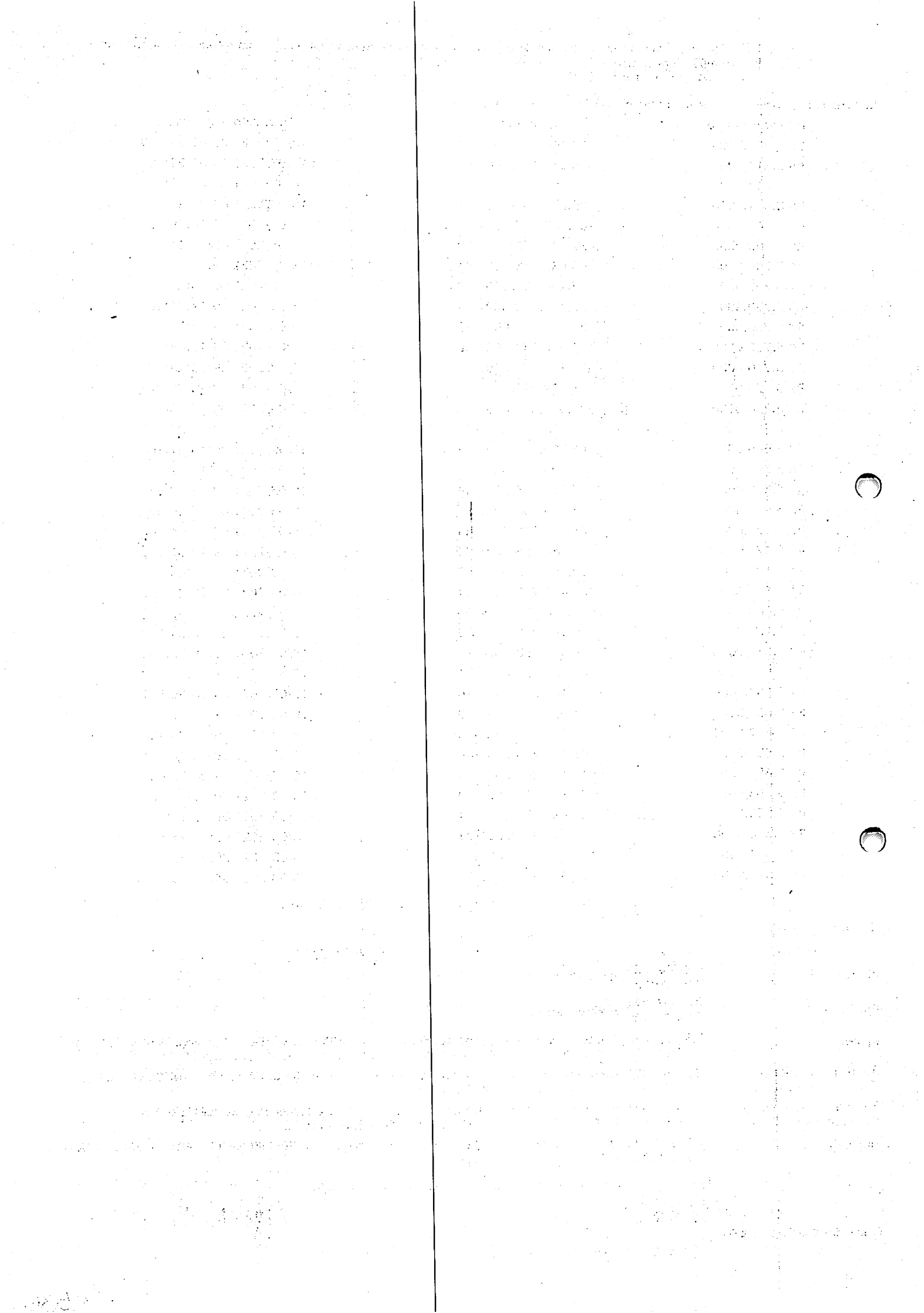

Propostas Participaram deste item as empresas abaixo relacionadas, com suas respectivas propostas.

(As propostas com * na frente foram desclassificadas)

CNPJ/CPF	Fornecedor	ME/EPP Equiparada	Declaração ME/EPP	Quantidade	Valor Unit.	Valor Global	Data/Hora Registro
26.917.650/0001-90	SUPERMERCADO MARTINKOSKI LTDA Marca: Boniella Fabricante: Boniella Modelo / Versão: Natura	Sim	Sim	130	R\$ 20,2500	R\$ 2.632,5000	17/03/2021 15:12:33
Descrição Detalhada do Objeto Ofertado: ALHO IN NATURA nº 05, bulbo inteiro, nacional, 1ª qualidade, fresco, firme e intacto, sem lesões de origem física ou mecânica. Acondicionadas em quantidade conforme solicitação, em embalagem de polietileno atóxico. Porte da empresa: ME/EPP							
37.196.858/0001-83	ATACADO MINIPRECO LTDA Marca: cantu Fabricante: cantu Modelo / Versão: cantu	Sim	Sim	130	R\$ 20,2500	R\$ 2.632,5000	17/03/2021 16:31:14
Descrição Detalhada do Objeto Ofertado: CONDIMENTO, TIPO ALHO PORÓ, APRESENTAÇÃO NATURAL Porte da empresa: ME/EPP							

Lances (Obs: lances com * na frente foram excluídos pelo pregoeiro)

Valor do Lance	CNPJ/CPF	Data/Hora Registro
R\$ 2.632,5000	26.917.650/0001-90	18/03/2021 09:00:29:083
R\$ 2.632,5000	37.196.858/0001-83	18/03/2021 09:00:29:083
R\$ 2.630,0000	37.196.858/0001-83	18/03/2021 09:11:19:733
R\$ 2.629,0000	26.917.650/0001-90	18/03/2021 09:29:00:760
R\$ 2.628,0000	37.196.858/0001-83	18/03/2021 09:30:18:983
R\$ 2.627,0000	26.917.650/0001-90	18/03/2021 09:32:10:043
R\$ 2.625,0000	37.196.858/0001-83	18/03/2021 09:32:20:520
R\$ 2.624,0000	26.917.650/0001-90	18/03/2021 09:33:01:253
R\$ 2.620,0000	37.196.858/0001-83	18/03/2021 09:33:10:497
R\$ 2.619,0000	26.917.650/0001-90	18/03/2021 09:33:49:173
R\$ 2.615,0000	37.196.858/0001-83	18/03/2021 09:33:57:200
R\$ 2.614,0000	26.917.650/0001-90	18/03/2021 09:35:47:883
R\$ 2.610,0000	37.196.858/0001-83	18/03/2021 09:35:55:007

Não existem lances de desempate ME/EPP para o item

Eventos do Item

Evento	Data	Observações
Aberto	18/03/2021 09:09:12	Item Aberto.
Reinício da Disputa Aberta	18/03/2021 09:22:51	Reinício da Etapa Aberta. Justificativa: sem lance satisfatório.
Encerrado	18/03/2021 09:37:55	Item encerrado.
Aceite	18/03/2021 15:05:45	Aceite individual da proposta. Fornecedor: ATACADO MINIPRECO LTDA, CNPJ/CPF: 37.196.858/0001-83, pelo melhor lance de R\$ 2.610,0000.
Negociação de valor	18/03/2021 16:15:51	Alteração na negociação da proposta. Fornecedor: ATACADO MINIPRECO LTDA, CNPJ/CPF: 37.196.858/0001-83, pelo melhor lance de R\$ 2.610,0000 e com valor negociado a R\$ 2.609,1000. Motivo: VALOR DA PROPOSTA AJUSTADA
Habilitado	18/03/2021 16:44:29	Habilitação em grupo de propostas. Fornecedor: ATACADO MINIPRECO LTDA - CNPJ/CPF: 37.196.858/0001-83

Não existem intenções de recurso para o item

Item: 6 - ARROZ BENEFICIADO

Propostas Participaram deste item as empresas abaixo relacionadas, com suas respectivas propostas.

(As propostas com * na frente foram desclassificadas)

CNPJ/CPF	Fornecedor	ME/EPP Equiparada	Declaração ME/EPP	Quantidade	Valor Unit.	Valor Global	Data/Hora Registro
26.917.650/0001-90	SUPERMERCADO MARTINKOSKI LTDA Marca: Femilla Fabricante: Femilla Modelo / Versão: parbolizado	Sim	Sim	800	R\$ 22,5000	R\$ 18.000,0000	17/03/2021 15:12:33
Descrição Detalhada do Objeto Ofertado: ARROZ PARABOLIZADO tipo 1, procedência nacional e de safra corrente. Isento de mofo, de odores estranhos e de substâncias nocivas. O produto não deve apresentar grãos disformes (grãos queimados, pedras, cascas e carunchos). Embalado em pacotes com 5 kg, em plástico atóxico.							

[Faint, illegible text on the left page]

[Faint, illegible text on the right page]



Prazo mínimo de validade de 06 meses a partir da data da entrega.

Porte da empresa: ME/EPP

05.489.735/0001-44	MENUSSI & MENUSSI LTDA	Sim	Sim	800	R\$ 22,6000	R\$ 18.080,0000	17/03/2021 17:26:33
Marca: DALON Fabricante: DALON Modelo / Versão: DALON Descrição Detalhada do Objeto Ofertado: ARROZ PARABOLIZADO tipo 1, procedência nacional e de safra corrente. Isento de mofo, de odores estranhos e de substâncias nocivas. O produto não deve apresentar grãos disformes (grãos queimados, pedras, cascas e carunchos). Embalado em pacotes com 5 kg, em plástico atóxico. Prazo mínimo de validade de 06 meses a partir da data da entrega Porte da empresa: ME/EPP							
12.144.365/0001-79	A.E.M OESTE COMERCIAL EIRELI	Sim	Sim	800	R\$ 22,6200	R\$ 18.096,0000	12/03/2021 06:34:57
Marca: MOENDA Fabricante: MOENDA Modelo / Versão: MOENDA Descrição Detalhada do Objeto Ofertado: ARROZ BENEFICIADO, TIPO PARBOILIZADO, SUBGRUPO POLIDO, CLASSE LONGO FINO, QUALIDADE TIPO 1 Porte da empresa: ME/EPP							
14.186.229/0001-77	EMPORIO REALLE LTDA	Sim	Sim	800	R\$ 22,6200	R\$ 18.096,0000	15/03/2021 10:46:59
Marca: TIO LORO Fabricante: TIO LORO Modelo / Versão: ARROZ PARBOILIZADO 5KG Descrição Detalhada do Objeto Ofertado: ARROZ BENEFICIADO, TIPO PARBOILIZADO, SUBGRUPO POLIDO, CLASSE LONGO FINO, QUALIDADE TIPO 1 Porte da empresa: ME/EPP							
37.196.858/0001-83	ATACADO MINIPRECO LTDA	Sim	Sim	800	R\$ 22,6200	R\$ 18.096,0000	17/03/2021 16:31:14
Marca: femila Fabricante: femila Modelo / Versão: femila Descrição Detalhada do Objeto Ofertado: ARROZ BENEFICIADO, TIPO PARBOILIZADO, SUBGRUPO POLIDO, CLASSE LONGO FINO, QUALIDADE TIPO 1 Porte da empresa: ME/EPP							
05.653.033/0001-54	GRACIELA BERNADETE TOMBINI PARIS	Sim	Sim	800	R\$ 22,6200	R\$ 18.096,0000	18/03/2021 05:06:02
Marca: FEMILA Fabricante: FEMILA Modelo / Versão: natural Descrição Detalhada do Objeto Ofertado: ARROZ PARABOLIZADO tipo 1, procedência nacional e de safra corrente. Isento de mofo, de odores estranhos e de substâncias nocivas. O produto não deve apresentar grãos disformes (grãos queimados, pedras, cascas e carunchos). Embalado em pacotes com 5 kg, em plástico atóxico. Prazo mínimo de validade de 06 meses a partir da data da entrega. Porte da empresa: ME/EPP							

Lances (Obs: lances com * na frente foram excluídos pelo pregoeiro)

Valor do Lance	CNPJ/CPF	Data/Hora Registro
R\$ 18.096,0000	12.144.365/0001-79	18/03/2021 09:00:29:083
R\$ 18.096,0000	14.186.229/0001-77	18/03/2021 09:00:29:083
R\$ 18.096,0000	37.196.858/0001-83	18/03/2021 09:00:29:083
R\$ 18.096,0000	05.653.033/0001-54	18/03/2021 09:00:29:083
R\$ 18.080,0000	05.489.735/0001-44	18/03/2021 09:00:29:083
R\$ 18.000,0000	26.917.650/0001-90	18/03/2021 09:00:29:083
R\$ 17.900,0000	37.196.858/0001-83	18/03/2021 09:11:32:343
R\$ 17.899,0000	05.489.735/0001-44	18/03/2021 09:13:11:200
R\$ 17.898,0000	26.917.650/0001-90	18/03/2021 09:16:45:720
R\$ 17.897,0000	05.489.735/0001-44	18/03/2021 09:17:16:407
R\$ 18.095,5000	14.186.229/0001-77	18/03/2021 09:18:37:307
R\$ 17.896,0000	26.917.650/0001-90	18/03/2021 09:19:33:913
R\$ 17.896,9800	12.144.365/0001-79	18/03/2021 09:19:35:163
R\$ 17.895,0000	05.489.735/0001-44	18/03/2021 09:19:50:787
R\$ 17.895,9800	12.144.365/0001-79	18/03/2021 09:20:01:597
R\$ 17.894,0000	26.917.650/0001-90	18/03/2021 09:20:05:477
R\$ 17.893,0000	05.489.735/0001-44	18/03/2021 09:20:39:127
R\$ 17.893,9800	12.144.365/0001-79	18/03/2021 09:20:47:043
R\$ 17.892,0000	26.917.650/0001-90	18/03/2021 09:20:53:117
R\$ 17.892,9800	12.144.365/0001-79	18/03/2021 09:20:57:620
R\$ 17.891,0000	05.489.735/0001-44	18/03/2021 09:21:13:990

[Faint, illegible text on the left page, separated by a vertical line.]

[Faint, illegible text on the right page, separated by a vertical line.]



R\$ 17.891,9800	12.144.365/0001-79	18/03/2021 09:21:18:850
R\$ 17.890,0000	26.917.650/0001-90	18/03/2021 09:21:50:417
R\$ 17.889,0000	05.489.735/0001-44	18/03/2021 09:22:03:947
R\$ 17.889,9800	12.144.365/0001-79	18/03/2021 09:22:11:337
R\$ 17.888,5000	26.917.650/0001-90	18/03/2021 09:22:20:163
R\$ 17.888,9800	12.144.365/0001-79	18/03/2021 09:22:23:253
R\$ 17.887,0000	05.489.735/0001-44	18/03/2021 09:23:15:343
R\$ 17.888,4800	12.144.365/0001-79	18/03/2021 09:23:20:180

Não existem lances de desempate ME/EPP para o item

Eventos do Item

Evento	Data	Observações
Aberto	18/03/2021 09:09:22	Item Aberto.
Encerrado	18/03/2021 09:25:20	Item encerrado.
Aceite	18/03/2021 15:04:58	Aceite individual da proposta. Fornecedor: MENUSSI & MENUSSI LTDA, CNPJ/CPF: 05.489.735/0001-44, pelo melhor lance de R\$ 17.887,0000.
Abertura do prazo de Convocação - Anexo	18/03/2021 15:05:08	Convocado para envio de anexo o fornecedor MENUSSI & MENUSSI LTDA, CNPJ/CPF: 05.489.735/0001-44.
Encerramento do prazo de Convocação - Anexo	18/03/2021 16:03:33	Encerrado o prazo de Convocação de Anexo pelo fornecedor MENUSSI & MENUSSI LTDA, CNPJ/CPF: 05.489.735/0001-44.
Habilitado	18/03/2021 16:44:29	Habilitação em grupo de propostas. Fornecedor: MENUSSI & MENUSSI LTDA - CNPJ/CPF: 05.489.735/0001-44

Não existem intenções de recurso para o item

Item: 7 - ARROZ BENEFICIADO

Propostas Participaram deste item as empresas abaixo relacionadas, com suas respectivas propostas.
(As propostas com * na frente foram desclassificadas)

CNPJ/CPF	Fornecedor	ME/EPP Equiparada	Declaração ME/EPP	Quantidade	Valor Unit.	Valor Global	Data/Hora Registro
05.489.735/0001-44	MENUSSI & MENUSSI LTDA Marca: DALON Fabricante: DALON Modelo / Versão: DALON Descrição Detalhada do Objeto Ofertado: ARROZ INTEGRAL - características técnicas: classe: longo, fino, tipo I integral. O produto não deve apresentar mofo e substâncias nocivas. Embalagem: deve estar intacta, acondicionada em pacotes de 1 kg, em polietileno, transparente, atóxico. Prazo de validade mínimo 6 meses a contar a partir da data de entrega. Porte da empresa: ME/EPP	Sim	Sim	300	R\$ 4,8500	R\$ 1.455,0000	17/03/2021 17:26:33
12.144.365/0001-79	A.E.M OESTE COMERCIAL EIRELI Marca: FAZENDA Fabricante: FAZENDA Modelo / Versão: FAZENDA Descrição Detalhada do Objeto Ofertado: ARROZ BENEFICIADO, TIPO ARBÓREO, SUBGRUPO POLIDO, CLASSE MÉDIO, QUALIDADE TIPO1 Porte da empresa: ME/EPP	Sim	Sim	300	R\$ 4,9100	R\$ 1.473,0000	12/03/2021 06:34:57
37.196.858/0001-83	ATACADO MINIPRECO LTDA Marca: rampinelli Fabricante: ramplinel Modelo / Versão: ramplinel Descrição Detalhada do Objeto Ofertado: ARROZ BENEFICIADO, TIPO ARBÓREO, SUBGRUPO POLIDO, CLASSE MÉDIO, QUALIDADE TIPO1 Porte da empresa: ME/EPP	Sim	Sim	300	R\$ 4,9100	R\$ 1.473,0000	17/03/2021 16:31:14
26.917.650/0001-90	SUPERMERCADO MARTINKOSKI LTDA Marca: Chinês Fabricante: Chinês Modelo / Versão: Integral Descrição Detalhada do Objeto Ofertado: ARROZ INTEGRAL - características técnicas: classe: longo, fino, tipo I integral. O produto não deve apresentar mofo e substâncias nocivas. Embalagem: deve estar intacta, acondicionada em pacotes de 1 kg, em polietileno, transparente, atóxico. Prazo de validade mínimo 6 meses a contar a partir da data de entrega. Porte da empresa: ME/EPP	Sim	Sim	300	R\$ 6,0000	R\$ 1.800,0000	17/03/2021 15:12:33

Lances (Obs: lances com * na frente foram excluídos pelo pregoeiro)

Valor do Lance	CNPJ/CPF	Data/Hora Registro
R\$ 1.800,0000	26.917.650/0001-90	18/03/2021 09:00:29:083

0639

R\$ 1.473,0000	12.144.365/0001-79	18/03/2021 09:00:29:083
R\$ 1.473,0000	37.196.858/0001-83	18/03/2021 09:00:29:083
R\$ 1.455,0000	05.489.735/0001-44	18/03/2021 09:00:29:083
R\$ 1.454,0000	26.917.650/0001-90	18/03/2021 09:16:56:107
R\$ 1.450,0000	05.489.735/0001-44	18/03/2021 09:17:41:603
R\$ 1.449,0000	26.917.650/0001-90	18/03/2021 09:18:30:487
R\$ 1.449,9900	12.144.365/0001-79	18/03/2021 09:18:30:993
R\$ 1.448,0000	05.489.735/0001-44	18/03/2021 09:20:17:723
R\$ 1.447,0000	26.917.650/0001-90	18/03/2021 09:21:04:567
R\$ 1.447,9900	12.144.365/0001-79	18/03/2021 09:21:04:707
R\$ 1.446,0000	05.489.735/0001-44	18/03/2021 09:21:48:427
R\$ 1.445,5000	26.917.650/0001-90	18/03/2021 09:22:03:460
R\$ 1.445,9900	12.144.365/0001-79	18/03/2021 09:22:07:073
R\$ 1.444,0000	05.489.735/0001-44	18/03/2021 09:24:02:743
R\$ 1.445,4900	12.144.365/0001-79	18/03/2021 09:24:05:750

Não existem lances de desempate ME/EPP para o item

Eventos do Item

Evento	Data	Observações
Aberto	18/03/2021 09:09:27	Item Aberto.
Encerrado	18/03/2021 09:26:05	Item encerrado.
Aceite	18/03/2021 15:05:59	Aceite individual da proposta. Fornecedor: MENUSSI & MENUSSI LTDA, CNPJ/CPF: 05.489.735/0001-44, pelo melhor lance de R\$ 1.444,0000.
Habilitado	18/03/2021 16:44:29	Habilitação em grupo de propostas. Fornecedor: MENUSSI & MENUSSI LTDA - CNPJ/CPF: 05.489.735/0001-44

Não existem intenções de recurso para o item

Item: 8 - AVEIA BENEFICIADA

Propostas Participaram deste item as empresas abaixo relacionadas, com suas respectivas propostas.
(As propostas com * na frente foram desclassificadas)

CNPJ/CPF	Fornecedor	ME/EPP Equiparada	Declaração ME/EPP	Quantidade	Valor Unit.	Valor Global	Data/Hora Registro
12.144.365/0001-79	A.E.M OESTE COMERCIAL EIRELI Marca: GERMANI Fabricante: GERMANI Modelo / Versão: GERMANI Descrição Detalhada do Objeto Ofertado: AVEIA BENEFICIADA, CLASSE BRANCA, APRESENTAÇÃO EM FLOCOS GROSSOS, PRESENÇA DE GLÚTEN CONTÉM GLÚTEN Porte da empresa: ME/EPP	Sim	Sim	200	R\$ 5,6400	R\$ 1.128,0000	12/03/2021 06:34:57
26.917.650/0001-90	SUPERMERCADO MARTINKOSKI LTDA Marca: Vitao Fabricante: Vitao Modelo / Versão: Flocos Descrição Detalhada do Objeto Ofertado: AVEIA EM FLOCOS grossos laminados, embalagem com 400 g, isento de mofo, livre de parasitas e substâncias nocivas, odores estranhos, não deverá apresentar resíduos, bolor ou cheiro não característico. Embalagem deve estar intacta prazo mínimo de validade de 06 meses a partir da data da entrega. Porte da empresa: ME/EPP	Sim	Sim	200	R\$ 5,6400	R\$ 1.128,0000	17/03/2021 15:12:33
37.525.798/0001-03	DENIELLY FERREIRA MONTUAN 04581352916 Marca: APTI Fabricante: APTI Modelo / Versão: APTI Descrição Detalhada do Objeto Ofertado: AVEIA EM FLOCOS grossos laminados, embalagem com 400 g, isento de mofo, livre de parasitas e substâncias nocivas, odores estranhos, não deverá apresentar resíduos, bolor ou cheiro não característico. Embalagem deve estar intacta prazo mínimo de validade de 06 meses a partir da data da entrega. Porte da empresa: ME/EPP	Sim	Sim	200	R\$ 5,6400	R\$ 1.128,0000	17/03/2021 22:37:41

Lances (Obs: lances com * na frente foram excluídos pelo pregoeiro)

Valor do Lance	CNPJ/CPF	Data/Hora Registro
R\$ 1.128,0000	12.144.365/0001-79	18/03/2021 09:00:29:083
R\$ 1.128,0000	26.917.650/0001-90	18/03/2021 09:00:29:083
R\$ 1.128,0000	37.525.798/0001-03	18/03/2021 09:00:29:083

[Faint, illegible text on the left page]

[Faint, illegible text on the right page]



R\$ 1.126,9500	37.525.798/0001-03	18/03/2021 09:13:04:370
R\$ 1.126,0000	26.917.650/0001-90	18/03/2021 09:18:12:770
R\$ 1.126,9400	12.144.365/0001-79	18/03/2021 09:18:13:353

Não existem lances de desempate ME/EPP para o item



Eventos do Item

Evento	Data	Observações
Aberto	18/03/2021 09:09:33	Item Aberto.
Encerrado	18/03/2021 09:20:13	Item encerrado.
Aceite	18/03/2021 15:06:08	Aceite individual da proposta. Fornecedor: SUPERMERCADO MARTINKOSKI LTDA, CNPJ/CPF: 26.917.650/0001-90, pelo melhor lance de R\$ 1.126,0000.
Habilitado	18/03/2021 16:44:29	Habilitação em grupo de propostas. Fornecedor: SUPERMERCADO MARTINKOSKI LTDA - CNPJ/CPF: 26.917.650/0001-90

Não existem intenções de recurso para o item

Item: 9 - FRUTA

Propostas Participaram deste item as empresas abaixo relacionadas, com suas respectivas propostas.
(As propostas com * na frente foram desclassificadas)

CNPJ/CPF	Fornecedor	ME/EPP Equiparada	Declaração ME/EPP	Quantidade	Valor Unit.	Valor Global	Data/Hora Registro
 12.144.365/0001-79	A.E.M OESTE COMERCIAL EIRELI Marca: REAL Fabricante: REAL Modelo / Versão: REAL Descrição Detalhada do Objeto Ofertado: FRUTA, TIPO BANANA OURO, APRESENTAÇÃO NATURAL Porte da empresa: ME/EPP	Sim	Sim	6.000	R\$ 3,8400	R\$ 23.040,0000	12/03/2021 06:34:57
26.917.650/0001-90	SUPERMERCADO MARTINKOSKI LTDA Marca: JL Frutas Fabricante: JL Frutas Modelo / Versão: Caturra Descrição Detalhada do Objeto Ofertado: BANANA CATURRA. Tipo extra, verdosa, em pencas, fruto médio, limpo, íntegro, firme e sem manchas; acondicionado de forma a evitar danos físicos, mecânicos ou biológicos; apresentando grau de maturação tal que lhe permita suportar a manipulação, o transporte e a conservação em condições adequadas para o consumo; isento de sujidades, insetos, parasitas, larvas e corpos estranhos aderidos à superfície externa. Não deve apresentar quaisquer lesões de origem física, mecânica ou biológica; livre de resíduos de fertilizantes. Porte da empresa: ME/EPP	Sim	Sim	6.000	R\$ 3,8400	R\$ 23.040,0000	17/03/2021 15:12:33
37.196.858/0001-83	ATACADO MINIPRECO LTDA Marca: ouro verde Fabricante: ouro verde Modelo / Versão: ouro verde Descrição Detalhada do Objeto Ofertado: FRUTA, TIPO BANANA OURO, APRESENTAÇÃO NATURAL Porte da empresa: ME/EPP	Sim	Sim	6.000	R\$ 3,8400	R\$ 23.040,0000	17/03/2021 16:31:14
 05.653.033/0001-54	GRACIELA BERNADETE TOMBINI PARIS Marca: BABINSKI Fabricante: BABINSKI Modelo / Versão: natural Descrição Detalhada do Objeto Ofertado: BANANA CATURRA. Tipo extra, verdosa, em pencas, fruto médio, limpo, íntegro, firme e sem manchas; acondicionado de forma a evitar danos físicos, mecânicos ou biológicos; apresentando grau de maturação tal que lhe permita suportar a manipulação, o transporte e a conservação em condições adequadas para o consumo; isento de sujidades, insetos, parasitas, larvas e corpos estranhos aderidos à superfície externa. Não deve apresentar quaisquer lesões de origem física, mecânica ou biológica; livre de resíduos de fertilizantes. Porte da empresa: ME/EPP	Sim	Sim	6.000	R\$ 3,8400	R\$ 23.040,0000	18/03/2021 05:06:02

Lances (Obs: lances com * na frente foram excluídos pelo pregoeiro)

Valor do Lance	CNPJ/CPF	Data/Hora Registro
R\$ 23.040,0000	12.144.365/0001-79	18/03/2021 09:00:29:083
R\$ 23.040,0000	26.917.650/0001-90	18/03/2021 09:00:29:083
R\$ 23.040,0000	37.196.858/0001-83	18/03/2021 09:00:29:083
R\$ 23.040,0000	05.653.033/0001-54	18/03/2021 09:00:29:083
R\$ 23.000,0000	37.196.858/0001-83	18/03/2021 09:11:52:803
R\$ 22.998,0000	26.917.650/0001-90	18/03/2021 09:17:13:587
R\$ 22.990,0000	37.196.858/0001-83	18/03/2021 09:17:23:090
R\$ 22.989,0000	26.917.650/0001-90	18/03/2021 09:17:58:790

[Faint, illegible text on the left page]

[Faint, illegible text on the right page]

R\$ 22.980,0000	37.196.858/0001-83	18/03/2021 09:18:23:243
R\$ 22.979,0000	26.917.650/0001-90	18/03/2021 09:20:21:890
R\$ 22.970,0000	37.196.858/0001-83	18/03/2021 09:20:33:730
R\$ 22.969,0000	26.917.650/0001-90	18/03/2021 09:21:33:190
R\$ 22.950,0000	37.196.858/0001-83	18/03/2021 09:21:43:420

Não existem lances de desempate ME/EPP para o item

Eventos do Item

Evento	Data	Observações
Aberto	18/03/2021 09:09:39	Item Aberto.
Encerrado	18/03/2021 09:23:43	Item encerrado.
Sorteio eletrônico	18/03/2021 09:23:43	Item teve empate real para o valor 23.040,0000. Procedeu-se o sorteio eletrônico entre os fornecedores com propostas empatadas.
Aceite	18/03/2021 15:06:17	Aceite individual da proposta. Fornecedor: ATACADO MINIPRECO LTDA, CNPJ/CPF: 37.196.858/0001-83, pelo melhor lance de R\$ 22.950,0000.
Negociação de valor	18/03/2021 16:16:17	Alteração na negociação da proposta. Fornecedor: ATACADO MINIPRECO LTDA, CNPJ/CPF: 37.196.858/0001-83, pelo melhor lance de R\$ 22.950,0000 e com valor negociado a R\$ 22.920,0000. Motivo: VALOR DA PROPOSTA AJUSTADA
Habilitado	18/03/2021 16:44:29	Habilitação em grupo de propostas. Fornecedor: ATACADO MINIPRECO LTDA - CNPJ/CPF: 37.196.858/0001-83

Não existem intenções de recurso para o item



Item: 10 - FRUTA

Propostas Participaram deste item as empresas abaixo relacionadas, com suas respectivas propostas. (As propostas com * na frente foram desclassificadas)

CNPJ/CPF	Fornecedor	ME/EPP Equiparada	Declaração ME/EPP	Quantidade	Valor Unit.	Valor Global	Data/Hora Registro
12.144.365/0001-79	A.E.M OESTE COMERCIAL EIRELI Marca: REAL Fabricante: REAL Modelo / Versão: REAL Descrição Detalhada do Objeto Ofertado: FRUTA, TIPO BANANA MAÇÃ, APRESENTAÇÃO NATURAL Porte da empresa: ME/EPP	Sim	Sim	1.700	R\$ 6,4100	R\$ 10.897,0000	12/03/2021 06:34:57
26.917.650/0001-90	SUPERMERCADO MARTINKOSKI LTDA Marca: JL Frutas Fabricante: JL Frutas Modelo / Versão: JL frutas Descrição Detalhada do Objeto Ofertado: BANANA MAÇÃ - FRESCA, DE 1ª qualidade e com características organolépticas mantidas. no ponto de maturação adequados para o consumo. intactos, com todas as partes comestíveis aproveitáveis, cor e sabor característicos. não deverão estar danificados por lesões que afetem sua aparência e utilização. isento de pontos escuros ou apodrecidos, livre de sujidades, parasitas e larvas. Porte da empresa: ME/EPP	Sim	Sim	1.700	R\$ 6,4100	R\$ 10.897,0000	17/03/2021 15:12:33
05.653.033/0001-54	GRACIELA BERNADETE TOMBINI PARIS Marca: BABINSKI Fabricante: BABINSKI Modelo / Versão: natural Descrição Detalhada do Objeto Ofertado: BANANA MAÇÃ - FRESCA, DE 1ª qualidade e com características organolépticas mantidas. no ponto de maturação adequados para o consumo. intactos, com todas as partes comestíveis aproveitáveis, cor e sabor característicos. não deverão estar danificados por lesões que afetem sua aparência e utilização. isento de pontos escuros ou apodrecidos, livre de sujidades, parasitas e larvas. Porte da empresa: ME/EPP	Sim	Sim	1.700	R\$ 6,4100	R\$ 10.897,0000	18/03/2021 05:06:02

Lances (Obs: lances com * na frente foram excluídos pelo pregoeiro)

Valor do Lance	CNPJ/CPF	Data/Hora Registro
R\$ 10.897,0000	12.144.365/0001-79	18/03/2021 09:00:29:083
R\$ 10.897,0000	26.917.650/0001-90	18/03/2021 09:00:29:083
R\$ 10.897,0000	05.653.033/0001-54	18/03/2021 09:00:29:083

Não existem lances de desempate ME/EPP para o item

Eventos do Item

Evento	Data	Observações
Aberto	18/03/2021 09:09:45	Item Aberto.
Reinício da Disputa Aberta	18/03/2021 09:23:01	Reinício da Etapa Aberta. Justificativa: sem lance satisfatório.

Faint, illegible text on the left page, possibly bleed-through from the reverse side.

Faint, illegible text on the right page, possibly bleed-through from the reverse side. Two circular punch holes are visible on the right edge.

Encerrada Disputa Aberta	18/03/2021 09:35:24	Encerrada etapa aberta do item.
Encerrado	18/03/2021 09:35:24	Item encerrado.
Sorteio eletrônico	18/03/2021 09:35:24	Item teve empate real para o valor 10.897,0000. Procedeu-se o sorteio eletrônico entre os fornecedores com propostas empatadas.
Aceite	18/03/2021 15:05:20	Aceite individual da proposta. Fornecedor: A.E.M OESTE COMERCIAL EIRELI, CNPJ/CPF: 12.144.365/0001-79, pelo melhor lance de R\$ 10.897,0000.
Abertura do prazo de Convocação - Anexo	18/03/2021 15:05:29	Convocado para envio de anexo o fornecedor A.E.M OESTE COMERCIAL EIRELI, CNPJ/CPF: 12.144.365/0001-79.
Encerramento do prazo de Convocação - Anexo	18/03/2021 15:16:11	Encerrado o prazo de Convocação de Anexo pelo fornecedor A.E.M OESTE COMERCIAL EIRELI, CNPJ/CPF: 12.144.365/0001-79.
Habilitado	18/03/2021 16:44:29	Habilitação em grupo de propostas. Fornecedor: A.E.M OESTE COMERCIAL EIRELI - CNPJ/CPF: 12.144.365/0001-79

Não existem intenções de recurso para o item

Item: 11 - LEGUME IN NATURA

Propostas Participaram deste item as empresas abaixo relacionadas, com suas respectivas propostas.

(As propostas com * na frente foram desclassificadas)

CNPJ/CPF	Fornecedor	ME/EPP Equiparada	Declaração ME/EPP	Quantidade	Valor Unit.	Valor Global	Data/Hora Registro
12.144.365/0001-79	A.E.M OESTE COMERCIAL EIRELI Marca: REAL Fabricante: REAL Modelo / Versão: REAL Descrição Detalhada do Objeto Ofertado: LEGUME IN NATURA, TIPO BATATA INGLESIA BOLINHA Porte da empresa: ME/EPP	Sim	Sim	2.800	R\$ 4,3400	R\$ 12.152,0000	18/03/2021 06:41:06
26.917.650/0001-90	SUPERMERCADO MARTINKOSKI LTDA Marca: JL Frutas Fabricante: JL Frutas Modelo / Versão: Inglesa Descrição Detalhada do Objeto Ofertado: BATATA TIPO INGLESIA, lisa e lavada de primeira qualidade, tamanho e coloração uniforme, fresca, compacta e firme, sem lesões de rachaduras e cortes, sem danos físicos oriundos de manuseio e transporte, devendo ser bem desenvolvida, de colheita recente. Apresentando grau de maturação tal que lhe permita suportar a manipulação, o transporte e a conservação em condições adequadas para o consumo; isento de sujidades, insetos, parasitas, larvas e corpos estranhos aderidos à superfície externa. Não deve apresentar quaisquer lesões de origem física, mecânica ou biológica; livre de resíduos de fertilizantes. Porte da empresa: ME/EPP	Sim	Sim	2.800	R\$ 4,3400	R\$ 12.152,0000	17/03/2021 16:36:23
37.196.858/0001-83	ATACADO MINIPRECO LTDA Marca: cantu Fabricante: cantu Modelo / Versão: cantu Descrição Detalhada do Objeto Ofertado: LEGUME IN NATURA, TIPO BATATA INGLESIA BOLINHA Porte da empresa: ME/EPP	Sim	Sim	2.800	R\$ 4,3400	R\$ 12.152,0000	17/03/2021 16:37:04
05.653.033/0001-54	GRACIELA BERNADETE TOMBINI PARIS Marca: babinski Fabricante: babinski Modelo / Versão: babinski Descrição Detalhada do Objeto Ofertado: BATATA TIPO INGLESIA, lisa e lavada de primeira qualidade, tamanho e coloração uniforme, fresca, compacta e firme, sem lesões de rachaduras e cortes, sem danos físicos oriundos de manuseio e transporte, devendo ser bem desenvolvida, de colheita recente. Apresentando grau de maturação tal que lhe permita suportar a manipulação, o transporte e a conservação em condições adequadas para o consumo; isento de sujidades, insetos, parasitas, larvas e corpos estranhos aderidos à superfície externa. Não deve apresentar quaisquer lesões de origem física, mecânica ou biológica; livre de resíduos de fertilizantes. Porte da empresa: ME/EPP	Sim	Sim	2.800	R\$ 4,3400	R\$ 12.152,0000	18/03/2021 05:12:11

Lances (Obs: lances com * na frente foram excluídos pelo pregoeiro)

Valor do Lance	CNPJ/CPF	Data/Hora Registro
R\$ 12.152,0000	12.144.365/0001-79	18/03/2021 09:00:29:083
R\$ 12.152,0000	26.917.650/0001-90	18/03/2021 09:00:29:083
R\$ 12.152,0000	37.196.858/0001-83	18/03/2021 09:00:29:083
R\$ 12.152,0000	05.653.033/0001-54	18/03/2021 09:00:29:083
R\$ 12.150,0000	37.196.858/0001-83	18/03/2021 09:29:44:153
R\$ 12.149,0000	26.917.650/0001-90	18/03/2021 09:34:04:563
R\$ 12.140,0000	37.196.858/0001-83	18/03/2021 09:34:17:607
R\$ 12.138,0000	26.917.650/0001-90	18/03/2021 09:34:28:353
R\$ 12.130,0000	37.196.858/0001-83	18/03/2021 09:36:01:070

0643

[Faint, illegible text on the left page]

[Faint, illegible text on the right page]



4/10

R\$ 12.129,0000	26.917.650/0001-90	18/03/2021 09:36:56:483
R\$ 12.125,0000	37.196.858/0001-83	18/03/2021 09:37:02:307
R\$ 12.124,0000	26.917.650/0001-90	18/03/2021 09:37:11:240
R\$ 12.120,0000	37.196.858/0001-83	18/03/2021 09:37:20:960
R\$ 12.119,0000	26.917.650/0001-90	18/03/2021 09:37:53:070
R\$ 12.115,0000	37.196.858/0001-83	18/03/2021 09:38:07:647
R\$ 12.114,5000	26.917.650/0001-90	18/03/2021 09:39:03:113
R\$ 12.114,0000	37.196.858/0001-83	18/03/2021 09:39:23:423
R\$ 12.113,5000	26.917.650/0001-90	18/03/2021 09:40:08:487
R\$ 12.111,0000	37.196.858/0001-83	18/03/2021 09:40:16:700
R\$ 12.110,5000	26.917.650/0001-90	18/03/2021 09:40:47:227
R\$ 12.000,0000	37.196.858/0001-83	18/03/2021 09:41:03:067
R\$ 11.999,5000	26.917.650/0001-90	18/03/2021 09:41:34:973
R\$ 11.990,0000	37.196.858/0001-83	18/03/2021 09:42:00:753
R\$ 11.989,5000	26.917.650/0001-90	18/03/2021 09:42:44:787
R\$ 11.880,0000	37.196.858/0001-83	18/03/2021 09:42:54:337
R\$ 11.879,5000	26.917.650/0001-90	18/03/2021 09:43:12:773
R\$ 11.870,0000	37.196.858/0001-83	18/03/2021 09:43:37:517
R\$ 11.869,7500	26.917.650/0001-90	18/03/2021 09:43:50:913
R\$ 11.860,0000	37.196.858/0001-83	18/03/2021 09:43:56:593
R\$ 11.859,7500	26.917.650/0001-90	18/03/2021 09:44:13:997
R\$ 11.850,0000	37.196.858/0001-83	18/03/2021 09:44:24:740
R\$ 11.849,7500	26.917.650/0001-90	18/03/2021 09:45:03:527
R\$ 11.840,0000	37.196.858/0001-83	18/03/2021 09:45:12:900
R\$ 11.839,7500	26.917.650/0001-90	18/03/2021 09:45:39:457
R\$ 11.835,0000	37.196.858/0001-83	18/03/2021 09:45:45:047
R\$ 11.834,7500	26.917.650/0001-90	18/03/2021 09:46:00:920
R\$ 11.830,0000	37.196.858/0001-83	18/03/2021 09:46:12:677
R\$ 11.829,7500	26.917.650/0001-90	18/03/2021 09:47:02:880
R\$ 11.820,0000	37.196.858/0001-83	18/03/2021 09:47:07:653
R\$ 11.819,9000	26.917.650/0001-90	18/03/2021 09:47:23:317
R\$ 11.815,0000	37.196.858/0001-83	18/03/2021 09:47:29:090

Não existem lances de desempate ME/EPP para o item

Eventos do Item

Evento	Data	Observações
Aberto	18/03/2021 09:27:36	Item Aberto.
Encerrado	18/03/2021 09:49:29	Item encerrado.
Sorteio eletrônico	18/03/2021 09:49:29	Item teve empate real para o valor 12.152,0000. Procedeu-se o sorteio eletrônico entre os fornecedores com propostas empatadas.
Aceite	18/03/2021 15:06:25	Aceite individual da proposta. Fornecedor: ATACADO MINIPRECO LTDA, CNPJ/CPF: 37.196.858/0001-83, pelo melhor lance de R\$ 11.815,0000.
Negociação de valor	18/03/2021 16:16:55	Alteração na negociação da proposta. Fornecedor: ATACADO MINIPRECO LTDA, CNPJ/CPF: 37.196.858/0001-83, pelo melhor lance de R\$ 11.815,0000 e com valor negociado a R\$ 11.788,0000. Motivo: VALOR DA PROPOSTA AJUSTADA
Habilitado	18/03/2021 16:44:29	Habilitação em grupo de propostas. Fornecedor: ATACADO MINIPRECO LTDA - CNPJ/CPF: 37.196.858/0001-83

Não existem intenções de recurso para o item

Item: 12 - BEBIDA LÁCTEA

Propostas Participaram deste item as empresas abaixo relacionadas, com suas respectivas propostas.
(As propostas com * na frente foram desclassificadas)

CNPJ/CPF	Fornecedor	ME/EPP Equiparada	Declaração ME/EPP	Quantidade	Valor Unit.	Valor Global	Data/Hora Registro
12.144.365/0001-79	A.E.M OESTE COMERCIAL EIRELI	Sim	Sim	3.000	R\$ 3,9200	R\$ 11.760,0000	12/03/2021 06:41:06
	Marca: TERRA VIVA						
	Fabricante: TERRA VIVA						
	Modelo / Versão: TERRA VIVA						
	Descrição Detalhada do Objeto Ofertado: BEBIDA LÁCTEA, SABOR MORANGO, APRESENTAÇÃO EMBALAGEM TETRAPACK						
	Porte da empresa: ME/EPP						

0644

Faint, illegible text on the left side of the page, possibly bleed-through from the reverse side.

Faint, illegible text on the right side of the page, possibly bleed-through from the reverse side.

Faint, illegible text on the right side of the page, possibly bleed-through from the reverse side.



26.917.650/0001-90	SUPERMERCADO MARTINKOSKI LTDA	Sim	Sim	3.000	R\$ 3,9200	R\$ 11.760,0000	17/03/2021 16:36:23
	Marca: Amanhecer Fabricante: Amanhecer Modelo / Versão: Lactea Descrição Detalhada do Objeto Ofertado: BEBIDA LÁCTEA, tipo iogurte, sabor morango/salada de frutas/pêssego, embalagens de 1L, que contenham data de fabricação e vencimento do produto. Embalagem deve estar intacta prazo mínimo de validade de 03 meses a partir da data da entrega. Porte da empresa: ME/EPP						
37.196.858/0001-83	ATACADO MINIPRECO LTDA	Sim	Sim	3.000	R\$ 3,9200	R\$ 11.760,0000	17/03/2021 16:37:04
	Marca: frimesa Fabricante: frimesa Modelo / Versão: frimesa Descrição Detalhada do Objeto Ofertado: BEBIDA LÁCTEA, SABOR MORANGO, APRESENTAÇÃO EMBALAGEM TETRAPACK Porte da empresa: ME/EPP						
05.653.033/0001-54	GRACIELA BERNADETE TOMBINI PARIS	Sim	Sim	3.000	R\$ 3,9200	R\$ 11.760,0000	18/03/2021 05:12:11
	Marca: friovel Fabricante: friovel Modelo / Versão: friovel Descrição Detalhada do Objeto Ofertado: BEBIDA LÁCTEA, tipo iogurte, sabor morango/salada de frutas/pêssego, embalagens de 1L, que contenham data de fabricação e vencimento do produto. Embalagem deve estar intacta prazo mínimo de validade de 03 meses a partir da data da entrega. Porte da empresa: ME/EPP						

Lances (Obs: lances com * na frente foram excluídos pelo pregoeiro)

Valor do Lance	CNPJ/CPF	Data/Hora Registro
R\$ 11.760,0000	12.144.365/0001-79	18/03/2021 09:00:29:083
R\$ 11.760,0000	26.917.650/0001-90	18/03/2021 09:00:29:083
R\$ 11.760,0000	37.196.858/0001-83	18/03/2021 09:00:29:083
R\$ 11.760,0000	05.653.033/0001-54	18/03/2021 09:00:29:083
R\$ 11.750,0000	37.196.858/0001-83	18/03/2021 09:30:37:747
R\$ 11.749,0000	26.917.650/0001-90	18/03/2021 09:34:17:480
R\$ 11.745,0000	37.196.858/0001-83	18/03/2021 09:34:26:727
R\$ 11.744,0000	26.917.650/0001-90	18/03/2021 09:35:04:800
R\$ 11.743,9500	12.144.365/0001-79	18/03/2021 09:35:48:743
R\$ 11.743,0000	26.917.650/0001-90	18/03/2021 09:36:07:457
R\$ 11.740,0000	37.196.858/0001-83	18/03/2021 09:36:11:080
R\$ 11.739,9500	12.144.365/0001-79	18/03/2021 09:36:15:127
R\$ 11.739,0000	37.196.858/0001-83	18/03/2021 09:36:25:017
R\$ 11.738,9500	12.144.365/0001-79	18/03/2021 09:36:28:350
R\$ 11.738,0000	26.917.650/0001-90	18/03/2021 09:36:44:697
R\$ 11.735,0000	37.196.858/0001-83	18/03/2021 09:36:50:160
R\$ 11.737,9500	12.144.365/0001-79	18/03/2021 09:36:50:330
R\$ 11.734,9500	12.144.365/0001-79	18/03/2021 09:37:02:357
R\$ 11.734,0000	26.917.650/0001-90	18/03/2021 09:37:04:867
R\$ 11.733,9500	12.144.365/0001-79	18/03/2021 09:37:14:140
R\$ 11.730,0000	37.196.858/0001-83	18/03/2021 09:37:28:347
R\$ 11.729,9500	12.144.365/0001-79	18/03/2021 09:37:32:320
R\$ 11.725,0000	37.196.858/0001-83	18/03/2021 09:37:38:313
R\$ 11.729,0000	26.917.650/0001-90	18/03/2021 09:37:39:147
R\$ 11.724,9500	12.144.365/0001-79	18/03/2021 09:37:41:260
R\$ 11.724,0000	37.196.858/0001-83	18/03/2021 09:37:57:990
R\$ 11.723,9500	12.144.365/0001-79	18/03/2021 09:38:01:213
R\$ 11.723,0000	26.917.650/0001-90	18/03/2021 09:38:05:590
R\$ 11.722,9500	12.144.365/0001-79	18/03/2021 09:38:08:950
R\$ 11.720,0000	37.196.858/0001-83	18/03/2021 09:38:31:150
R\$ 11.719,9500	12.144.365/0001-79	18/03/2021 09:38:35:137
R\$ 11.722,0000	26.917.650/0001-90	18/03/2021 09:38:35:813
R\$ 11.719,0000	26.917.650/0001-90	18/03/2021 09:38:46:963
R\$ 11.718,9500	12.144.365/0001-79	18/03/2021 09:38:49:577
R\$ 11.718,0000	37.196.858/0001-83	18/03/2021 09:39:02:860
R\$ 11.717,9500	12.144.365/0001-79	18/03/2021 09:39:06:623
R\$ 11.717,7500	26.917.650/0001-90	18/03/2021 09:39:22:363

Faint, illegible text in the top left section of the page.

Main body of faint, illegible text on the left side of the page.

Faint, illegible text in the top right section of the page.

Main body of faint, illegible text on the right side of the page.



R\$ 11.717,7000	12.144.365/0001-79	18/03/2021 09:39:26:180
R\$ 11.700,0000	37.196.858/0001-83	18/03/2021 09:39:33:117
R\$ 11.699,9500	12.144.365/0001-79	18/03/2021 09:39:36:937
R\$ 11.699,0000	37.196.858/0001-83	18/03/2021 09:39:53:053
R\$ 11.698,9500	12.144.365/0001-79	18/03/2021 09:39:55:557
R\$ 11.690,0000	37.196.858/0001-83	18/03/2021 09:40:23:537
R\$ 11.697,5000	26.917.650/0001-90	18/03/2021 09:40:25:867
R\$ 11.689,9500	12.144.365/0001-79	18/03/2021 09:40:26:020
R\$ 11.688,5000	26.917.650/0001-90	18/03/2021 09:40:37:043
R\$ 11.688,4500	12.144.365/0001-79	18/03/2021 09:40:42:037
R\$ 11.688,0000	37.196.858/0001-83	18/03/2021 09:40:45:293
R\$ 11.687,9500	12.144.365/0001-79	18/03/2021 09:40:47:983
R\$ 11.686,6500	26.917.650/0001-90	18/03/2021 09:41:21:123
R\$ 11.686,6000	12.144.365/0001-79	18/03/2021 09:41:23:377
R\$ 11.685,5000	26.917.650/0001-90	18/03/2021 09:41:46:350
R\$ 11.685,4500	12.144.365/0001-79	18/03/2021 09:41:50:117
R\$ 11.685,3000	26.917.650/0001-90	18/03/2021 09:42:57:977
R\$ 11.685,2500	12.144.365/0001-79	18/03/2021 09:43:00:983
R\$ 11.685,1000	26.917.650/0001-90	18/03/2021 09:43:22:623
R\$ 11.685,0500	12.144.365/0001-79	18/03/2021 09:43:26:370
R\$ 11.685,0000	26.917.650/0001-90	18/03/2021 09:43:38:720
R\$ 11.684,9500	12.144.365/0001-79	18/03/2021 09:43:41:287
R\$ 11.684,7500	26.917.650/0001-90	18/03/2021 09:44:02:367
R\$ 11.684,7000	12.144.365/0001-79	18/03/2021 09:44:04:863
R\$ 11.684,6000	26.917.650/0001-90	18/03/2021 09:44:25:833
R\$ 11.684,5500	12.144.365/0001-79	18/03/2021 09:44:31:500
R\$ 11.683,5000	26.917.650/0001-90	18/03/2021 09:45:16:033
R\$ 11.683,4500	12.144.365/0001-79	18/03/2021 09:45:22:070
R\$ 11.683,4000	26.917.650/0001-90	18/03/2021 09:45:50:400
R\$ 11.683,3500	12.144.365/0001-79	18/03/2021 09:45:54:377
R\$ 11.683,2500	26.917.650/0001-90	18/03/2021 09:46:24:500
R\$ 11.683,2000	12.144.365/0001-79	18/03/2021 09:46:27:980
R\$ 11.683,1000	26.917.650/0001-90	18/03/2021 09:46:51:310
R\$ 11.683,0500	12.144.365/0001-79	18/03/2021 09:46:58:923
R\$ 11.683,0000	26.917.650/0001-90	18/03/2021 09:47:13:193
R\$ 11.682,9500	12.144.365/0001-79	18/03/2021 09:47:15:687
R\$ 11.682,9000	26.917.650/0001-90	18/03/2021 09:47:33:300
R\$ 11.682,8500	12.144.365/0001-79	18/03/2021 09:47:39:117

Não existem lances de desempate ME/EPP para o item

Eventos do Item

Evento	Data	Observações
Aberto	18/03/2021 09:27:45	Item Aberto.
Encerrado	18/03/2021 09:49:39	Item encerrado.
Aceite	18/03/2021 15:06:37	Aceite individual da proposta. Fornecedor: A.E.M OESTE COMERCIAL EIRELI, CNPJ/CPF: 12.144.365/0001-79, pelo melhor lance de R\$ 11.682,8500.
Habilitado	18/03/2021 16:44:29	Habilitação em grupo de propostas. Fornecedor: A.E.M OESTE COMERCIAL EIRELI - CNPJ/CPF: 12.144.365/0001-79

Não existem intenções de recurso para o item

Item: 13 - LEGUME IN NATURA

Propostas Participaram deste item as empresas abaixo relacionadas, com suas respectivas propostas.
(As propostas com * na frente foram desclassificadas)

CNPJ/CPF	Fornecedor	ME/EPP Equiparada	Declaração ME/EPP	Quantidade	Valor Unit.	Valor Global	Data/Hora Registro
12.144.365/0001-79	A.E.M OESTE COMERCIAL EIRELI	Sim	Sim	600	R\$ 3,2000	R\$ 1.920,0000	12/03/2021 06:41:06
	Marca: REAL						
	Fabricante: REAL						
	Modelo / Versão: REAL						

0646

Descrição Detalhada do Objeto Ofertado: LEGUME IN NATURA, TIPO BETERRABA

Porte da empresa: ME/EPP

37.196.858/0001-83 ATACADO MINIPRECO LTDA Sim Sim 600 R\$ 3,2000 R\$ 1.920,0000 17/03/2021 16:37:04

Marca: cantu

Fabricante: cantu

Modelo / Versão: cantu

Descrição Detalhada do Objeto Ofertado: LEGUME IN NATURA, TIPO BETERRABA

Porte da empresa: ME/EPP

05.653.033/0001-54 GRACIELA BERNADETE TOMBINI PARIS Sim Sim 600 R\$ 3,2000 R\$ 1.920,0000 18/03/2021 05:12:11

Marca: babinski

Fabricante: babinski

Modelo / Versão: babinski

Descrição Detalhada do Objeto Ofertado: BETERRABA tamanho médio, produtos limpos, de boa qualidade, sem defeitos, suficientemente desenvolvidos com aspecto, aroma e sabor típicos da variedade e uniformidade no tamanho e na cor. Não serão permitidas rachaduras, perfurações e cortes. Isento de sujidades, insetos, parasitas, larvas e corpos estranhos aderidos à superfície externa. Não deve apresentar quaisquer lesões de origem física, mecânica ou biológica; livre de resíduos de fertilizantes.

Porte da empresa: ME/EPP

26.917.650/0001-90 SUPERMERCADO MARTINKOSKI LTDA Sim Sim 600 R\$ 4,0000 R\$ 2.400,0000 17/03/2021 18:36:23

Marca: JL Frutas

Fabricante: JL Frutas

Modelo / Versão: Roxa

Descrição Detalhada do Objeto Ofertado: BETERRABA tamanho médio, produtos limpos, de boa qualidade, sem defeitos, suficientemente desenvolvidos com aspecto, aroma e sabor típicos da variedade e uniformidade no tamanho e na cor. Não serão permitidas rachaduras, perfurações e cortes. Isento de sujidades, insetos, parasitas, larvas e corpos estranhos aderidos à superfície externa. Não deve apresentar quaisquer lesões de origem física, mecânica ou biológica; livre de resíduos de fertilizantes.

Porte da empresa: ME/EPP

Lances (Obs: lances com * na frente foram excluídos pelo pregoeiro)

Valor do Lance	CNPJ/CPF	Data/Hora Registro
R\$ 2.400,0000	26.917.650/0001-90	18/03/2021 09:00:29:083
R\$ 1.920,0000	37.196.858/0001-83	18/03/2021 09:00:29:083
R\$ 1.920,0000	12.144.365/0001-79	18/03/2021 09:00:29:083
R\$ 1.920,0000	05.653.033/0001-54	18/03/2021 09:00:29:083
R\$ 1.919,0000	37.196.858/0001-83	18/03/2021 09:30:45:027

Não existem lances de desempate ME/EPP para o item

Eventos do Item

Evento	Data	Observações
Aberto	18/03/2021 09:27:54	Item Aberto.
Reinício da Disputa Aberta	18/03/2021 09:39:18	Reinício da Etapa Aberta. Justificativa: sem lance satisfatório.
Reinício da Disputa Aberta	18/03/2021 09:50:15	Reinício da Etapa Aberta. Justificativa: sem lance satisfatório.
Encerrada Disputa Aberta	18/03/2021 10:02:01	Encerrada etapa aberta do item.
Encerrado	18/03/2021 10:02:01	Item encerrado.
Sorteio eletrônico	18/03/2021 10:02:01	Item teve empate real para o valor 1.920,0000. Procedeu-se o sorteio eletrônico entre os fornecedores com propostas empatadas.
Aceite	18/03/2021 15:07:24	Aceite individual da proposta. Fornecedor: ATACADO MINIPRECO LTDA, CNPJ/CPF: 37.196.858/0001-83, pelo melhor lance de R\$ 1.919,0000.
Negociação de valor	18/03/2021 16:17:20	Alteração na negociação da proposta. Fornecedor: ATACADO MINIPRECO LTDA, CNPJ/CPF: 37.196.858/0001-83, pelo melhor lance de R\$ 1.919,0000 e com valor negociado a R\$ 1.914,0000. Motivo: VALOR DA PROPOSTA AJUSTADA
Habilitado	18/03/2021 16:44:29	Habilitação em grupo de propostas. Fornecedor: ATACADO MINIPRECO LTDA - CNPJ/CPF: 37.196.858/0001-83

Não existem intenções de recurso para o item

Item: 14 - BISCOITO

Propostas Participaram deste item as empresas abaixo relacionadas, com suas respectivas propostas.
(As propostas com * na frente foram desclassificadas)

CNPJ/CPF	Fornecedor	ME/EPP	Declaração	Quantidade	Valor	Valor Global	Data/Hora
----------	------------	--------	------------	------------	-------	--------------	-----------

0647

Faint, illegible text on the left page, possibly bleed-through from the reverse side.

Faint, illegible text on the right page, possibly bleed-through from the reverse side. Two circular punch holes are visible on the right edge.

	Equiparada	ME/EPP		Unit.		Registro
12.144.365/0001-79	A.E.M OESTE COMERCIAL EIRELI	Sim	Sim	800	R\$ 4,8200 R\$ 3.856,0000	12/03/2021 06:41:06
	Marca: GERMANI Fabricante: GERMANI Modelo / Versão: GERMANI Descrição Detalhada do Objeto Ofertado: BISCOITO, SABOR SALGADO, CARACTERÍSTICAS ADICIONAIS INTEGRAL E SEM RECHEIO, TIPO CREAM CRACKER Porte da empresa: ME/EPP					
14.186.229/0001-77	EMPORIO REALLE LTDA	Sim	Sim	800	R\$ 4,8200 R\$ 3.856,0000	15/03/2021 10:49:25
	Marca: ORQUIDEA Fabricante: ORQUIDEA Modelo / Versão: BISCOITO INTEGRAL Descrição Detalhada do Objeto Ofertado: BISCOITO, SABOR SALGADO, CARACTERÍSTICAS ADICIONAIS INTEGRAL E SEM RECHEIO, TIPO CREAM CRACKER Porte da empresa: ME/EPP					
26.917.650/0001-90	SUPERMERCADO MARTINKOSKI LTDA	Sim	Sim	800	R\$ 4,8200 R\$ 3.856,0000	17/03/2021 16:36:23
	Marca: Agua Fabricante: Agua Modelo / Versão: Integral Descrição Detalhada do Objeto Ofertado: BISCOITO SALGADO INTEGRAL - produto de primeira qualidade. Os biscoitos deverão ser fabricados a partir de matérias primas sãs e limpas. Devem apresentar cor, odor e sabor próprios. Umidade máxima de 14%. Composto por farinha de trigo enriquecida com ferro e acido fólico, farinha de trigo integral, gordura vegetal, açúcar, açúcar invertido, sal, fermentos químicos, melhorador de farinha e emulsificante. Biscoito integral salgado. Produzido, embalado e entregue em conformidade com a legislação sanitária vigente. Embalagem 360 a 400g. Validade mínima de 6 meses a contar da data de entrega. Porte da empresa: ME/EPP					
37.196.858/0001-83	ATACADO MINIPRECO LTDA	Sim	Sim	800	R\$ 4,8200 R\$ 3.856,0000	17/03/2021 16:37:04
	Marca: casaredo Fabricante: casaredo Modelo / Versão: casaredo Descrição Detalhada do Objeto Ofertado: BISCOITO, SABOR SALGADO, CARACTERÍSTICAS ADICIONAIS INTEGRAL E SEM RECHEIO, TIPO CREAM CRACKER Porte da empresa: ME/EPP					
37.525.798/0001-03	DENIELLY FERREIRA MONTUAN 04581352916	Sim	Sim	800	R\$ 4,8200 R\$ 3.856,0000	17/03/2021 22:39:41
	Marca: ORQUIEDEA Fabricante: ORQUIEDEA Modelo / Versão: ORQUIEDEA Descrição Detalhada do Objeto Ofertado: BISCOITO SALGADO INTEGRAL - produto de primeira qualidade. Os biscoitos deverão ser fabricados a partir de matérias primas sãs e limpas. Devem apresentar cor, odor e sabor próprios. Umidade máxima de 14%. Composto por farinha de trigo enriquecida com ferro e acido fólico, farinha de trigo integral, gordura vegetal, açúcar, açúcar invertido, sal, fermentos químicos, melhorador de farinha e emulsificante. Biscoito integral salgado. Produzido, embalado e entregue em conformidade com a legislação sanitária vigente. Embalagem 360 a 400g. Validade mínima de 6 meses a contar da data de entrega. Porte da empresa: ME/EPP					
05.653.033/0001-54	GRACIELA BERNADETE TOMBINI PARIS	Sim	Sim	800	R\$ 4,8200 R\$ 3.856,0000	18/03/2021 05:12:11
	Marca: parati Fabricante: parati Modelo / Versão: parati Descrição Detalhada do Objeto Ofertado: BISCOITO SALGADO INTEGRAL - produto de primeira qualidade. Os biscoitos deverão ser fabricados a partir de matérias primas sãs e limpas. Devem apresentar cor, odor e sabor próprios. Umidade máxima de 14%. Composto por farinha de trigo enriquecida com ferro e acido fólico, farinha de trigo integral, gordura vegetal, açúcar, açúcar invertido, sal, fermentos químicos, melhorador de farinha e emulsificante. Biscoito integral salgado. Produzido, embalado e entregue em conformidade com a legislação sanitária vigente. Embalagem 360 a 400g. Validade mínima de 6 meses a contar da data de entrega. Porte da empresa: ME/EPP					

Lances (Obs: lances com * na frente foram excluídos pelo pregoeiro)

Valor do Lance	CNPJ/CPF	Data/Hora Registro
R\$ 3.856,0000	12.144.365/0001-79	18/03/2021 09:00:29:083
R\$ 3.856,0000	14.186.229/0001-77	18/03/2021 09:00:29:083
R\$ 3.856,0000	26.917.650/0001-90	18/03/2021 09:00:29:083
R\$ 3.856,0000	37.196.858/0001-83	18/03/2021 09:00:29:083
R\$ 3.856,0000	37.525.798/0001-03	18/03/2021 09:00:29:083
R\$ 3.856,0000	05.653.033/0001-54	18/03/2021 09:00:29:083
R\$ 3.855,0000	37.196.858/0001-83	18/03/2021 09:30:51:943
R\$ 3.854,0000	26.917.650/0001-90	18/03/2021 09:34:44:870
R\$ 3.850,0000	37.196.858/0001-83	18/03/2021 09:36:17:290
R\$ 3.853,9900	12.144.365/0001-79	18/03/2021 09:36:18:647
R\$ 3.849,0000	26.917.650/0001-90	18/03/2021 09:36:34:117

[Faint, illegible text on the left page]

[Faint, illegible text on the right page]



R\$ 3.849,9900	12.144.365/0001-79	18/03/2021 09:36:37:537
R\$ 3.848,9500	12.144.365/0001-79	18/03/2021 09:37:25:360
R\$ 3.848,5000	26.917.650/0001-90	18/03/2021 09:38:23:263
R\$ 3.848,4500	12.144.365/0001-79	18/03/2021 09:38:26:823

Não existem lances de desempate ME/EPP para o item

Eventos do Item

Evento	Data	Observações
Aberto	18/03/2021 09:28:00	Item Aberto.
Encerrado	18/03/2021 09:40:26	Item encerrado.
Sorteio eletrônico	18/03/2021 09:40:26	Item teve empate real para o valor 3.856,0000. Procedeu-se o sorteio eletrônico entre os fornecedores com propostas empatadas.
Aceite	18/03/2021 15:07:33	Aceite individual da proposta. Fornecedor: A.E.M OESTE COMERCIAL EIRELI, CNPJ/CPF: 12.144.365/0001-79, pelo melhor lance de R\$ 3.848,4500.
Habilitado	18/03/2021 16:44:29	Habilitação em grupo de propostas. Fornecedor: A.E.M OESTE COMERCIAL EIRELI - CNPJ/CPF: 12.144.365/0001-79

Não existem intenções de recurso para o item

Item: 15 - BISCOITO

Propostas Participaram deste item as empresas abaixo relacionadas, com suas respectivas propostas.

(As propostas com * na frente foram desclassificadas)

CNPJ/CPF	Fornecedor	ME/EPP Equiparada	Declaração ME/EPP	Quantidade	Valor Unit.	Valor Global	Data/Hora Registro
12.144.365/0001-79	A.E.M OESTE COMERCIAL EIRELI Marca: DIANA Fabricante: DIANA Modelo / Versão: DIANA Descrição Detalhada do Objeto Ofertado: BISCOITO, SABOR DOCE DE LEITE, CARACTERÍSTICAS ADICIONAIS SEM RECHEIO Porte da empresa: ME/EPP	Sim	Sim	800	R\$ 4,2600	R\$ 3.408,0000	12/03/2021 06:41:06
14.186.229/0001-77	EMPORIO REALLE LTDA Marca: DIANA Fabricante: DIANA Modelo / Versão: BISCOITO MARIA Descrição Detalhada do Objeto Ofertado: BISCOITO, SABOR DOCE DE LEITE, CARACTERÍSTICAS ADICIONAIS SEM RECHEIO Porte da empresa: ME/EPP	Sim	Sim	800	R\$ 4,2600	R\$ 3.408,0000	15/03/2021 10:49:25
26.917.650/0001-90	SUPERMERCADO MARTINKOSKI LTDA Marca: Prodasa Fabricante: Prodasa Modelo / Versão: Maria ou Leite Descrição Detalhada do Objeto Ofertado: BISCOITO TIPO MARIA OU LEITE (Farinha de trigo enriquecida com ferro e ácido fólico, açúcar, açúcar invertido, gordura vegetal hidrogenada, sal, fermento químico (bicarbonato de sódio e bicarbonato de amônio), melhorador de farinha (metabissulfito de sódio) estabilizante (lecitina de soja), aromatizante artificial, antioxidante (ácido cítrico). Contém glúten) O biscoito deverá estar em perfeito estado de conservação, serão rejeitados biscoitos mal cozidos, queimados e de caracteres organolépticos anormais. Não podem apresentar excesso de dureza, biscoitos quebradiços. Embalagem primária de polietileno transparentes impermeáveis e lacrados. Pct: 400 g Porte da empresa: ME/EPP	Sim	Sim	800	R\$ 4,2600	R\$ 3.408,0000	17/03/2021 16:36:23
37.196.858/0001-83	ATACADO MINIPRECO LTDA Marca: casaredo Fabricante: casaredo Modelo / Versão: casaredo Descrição Detalhada do Objeto Ofertado: BISCOITO, SABOR DOCE DE LEITE, CARACTERÍSTICAS ADICIONAIS SEM RECHEIO Porte da empresa: ME/EPP	Sim	Sim	800	R\$ 4,2600	R\$ 3.408,0000	17/03/2021 16:37:04
05.489.735/0001-44	MENUSSI & MENUSSI LTDA Marca: CASAREDO Fabricante: CASAREDO Modelo / Versão: CASAREDO Descrição Detalhada do Objeto Ofertado: BISCOITO TIPO MARIA OU LEITE (Farinha de trigo enriquecida com ferro e ácido fólico, açúcar, açúcar invertido, gordura vegetal hidrogenada, sal, fermento químico (bicarbonato de sódio e bicarbonato de amônio), melhorador de farinha (metabissulfito de sódio) estabilizante (lecitina de soja), aromatizante artificial, antioxidante (ácido cítrico). Contém glúten) O biscoito deverá estar em perfeito estado de conservação, serão rejeitados biscoitos mal cozidos, queimados e de caracteres organolépticos anormais. Não podem apresentar excesso de dureza, biscoitos quebradiços. Embalagem primária de polietileno transparentes	Sim	Sim	800	R\$ 4,2600	R\$ 3.408,0000	17/03/2021 17:27:53

Faint, illegible text on the left page of a two-page document. The text is mostly obscured by noise and low contrast.

Faint, illegible text on the right page of a two-page document. The text is mostly obscured by noise and low contrast. Two circular punch holes are visible on the right edge of the page.

impermeáveis e lacrados. Pct: 400 g.

Porte da empresa: ME/EPP

37.525.798/0001-03 DENIELLY FERREIRA Sim Sim 800 R\$ 4,2600 R\$ 3.408,0000 17/03/2021
MONTUAN 04581352916 22:39:41

Marca: ESTRELA

Fabricante: ESTRELA

Modelo / Versão: ESTRELA

Descrição Detalhada do Objeto Ofertado: BISCOITO TIPO MARIA OU LEITE (Farinha de trigo enriquecida com ferro e ácido fólico, açúcar, açúcar invertido, gordura vegetal hidrogenada, sal, fermento químico (bicarbonato de sódio e bicarbonato de amônio), melhorador de farinha (metabissulfito de sódio) estabilizante (lecitina de soja), aromatizante artificial, antioxidante (ácido cítrico). Contém glúten) O biscoito deverá estar em perfeito estado de conservação, serão rejeitados biscoitos mal cozidos, queimados e de caracteres organolépticos anormais. Não podem apresentar excesso de dureza, biscoitos quebradiços. Embalagem primária de polietileno transparentes impermeáveis e lacrados. Pct: 400 g

Porte da empresa: ME/EPP

05.653.033/0001-54 GRACIELA BERNADETE Sim Sim 800 R\$ 4,2600 R\$ 3.408,0000 18/03/2021
TOMBINI PARIS 05:12:11

Marca: parati

Fabricante: parati

Modelo / Versão: parati

Descrição Detalhada do Objeto Ofertado: BISCOITO TIPO MARIA OU LEITE (Farinha de trigo enriquecida com ferro e ácido fólico, açúcar, açúcar invertido, gordura vegetal hidrogenada, sal, fermento químico (bicarbonato de sódio e bicarbonato de amônio), melhorador de farinha (metabissulfito de sódio) estabilizante (lecitina de soja), aromatizante artificial, antioxidante (ácido cítrico). Contém glúten) O biscoito deverá estar em perfeito estado de conservação, serão rejeitados biscoitos mal cozidos, queimados e de caracteres organolépticos anormais. Não podem apresentar excesso de dureza, biscoitos quebradiços. Embalagem primária de polietileno transparentes impermeáveis e lacrados. Pct: 400 g

Porte da empresa: ME/EPP

lances (Obs: lances com * na frente foram excluídos pelo pregoeiro)

Valor do Lance	CNPJ/CPF	Data/Hora Registro
R\$ 3.408,0000	12.144.365/0001-79	18/03/2021 09:00:29:083
R\$ 3.408,0000	14.186.229/0001-77	18/03/2021 09:00:29:083
R\$ 3.408,0000	05.489.735/0001-44	18/03/2021 09:00:29:083
R\$ 3.408,0000	26.917.650/0001-90	18/03/2021 09:00:29:083
R\$ 3.408,0000	37.525.798/0001-03	18/03/2021 09:00:29:083
R\$ 3.408,0000	37.196.858/0001-83	18/03/2021 09:00:29:083
R\$ 3.408,0000	05.653.033/0001-54	18/03/2021 09:00:29:083
R\$ 3.400,0000	37.196.858/0001-83	18/03/2021 09:31:08:747
R\$ 3.399,0000	05.489.735/0001-44	18/03/2021 09:34:19:623
R\$ 3.398,0000	26.917.650/0001-90	18/03/2021 09:34:53:653
R\$ 3.397,1000	37.525.798/0001-03	18/03/2021 09:35:07:797
R\$ 3.396,0000	05.489.735/0001-44	18/03/2021 09:35:19:720
R\$ 3.395,0000	26.917.650/0001-90	18/03/2021 09:36:25:163
R\$ 3.394,9500	12.144.365/0001-79	18/03/2021 09:37:28:847
R\$ 3.394,0000	05.489.735/0001-44	18/03/2021 09:38:20:793
R\$ 3.393,9500	12.144.365/0001-79	18/03/2021 09:38:24:370
R\$ 3.393,0000	05.489.735/0001-44	18/03/2021 09:38:41:517
R\$ 3.392,9500	12.144.365/0001-79	18/03/2021 09:38:45:440
R\$ 3.392,0000	05.489.735/0001-44	18/03/2021 09:40:04:167
R\$ 3.391,9500	12.144.365/0001-79	18/03/2021 09:40:06:147
R\$ 3.392,9400	14.186.229/0001-77	18/03/2021 09:40:06:553
R\$ 3.389,5200	37.525.798/0001-03	18/03/2021 09:40:06:690
R\$ 3.388,0000	05.489.735/0001-44	18/03/2021 09:40:59:270
R\$ 3.389,4700	12.144.365/0001-79	18/03/2021 09:41:00:103
R\$ 3.387,9500	12.144.365/0001-79	18/03/2021 09:41:00:823
R\$ 3.389,5100	14.186.229/0001-77	18/03/2021 09:41:01:247
R\$ 3.387,0000	05.489.735/0001-44	18/03/2021 09:41:17:250
R\$ 3.386,9500	12.144.365/0001-79	18/03/2021 09:41:18:547
R\$ 3.386,9900	14.186.229/0001-77	18/03/2021 09:41:20:047
R\$ 3.380,0000	05.489.735/0001-44	18/03/2021 09:41:42:287
R\$ 3.379,9500	12.144.365/0001-79	18/03/2021 09:41:50:723
R\$ 3.379,9900	14.186.229/0001-77	18/03/2021 09:41:51:727
R\$ 3.379,0000	05.489.735/0001-44	18/03/2021 09:42:02:937
R\$ 3.379,5000	26.917.650/0001-90	18/03/2021 09:42:04:007
R\$ 3.378,9500	12.144.365/0001-79	18/03/2021 09:42:06:340
R\$ 3.378,9900	14.186.229/0001-77	18/03/2021 09:42:07:033
R\$ 3.368,5200	37.525.798/0001-03	18/03/2021 09:42:14:270

Faint, illegible text in the upper left quadrant of the page.

Main body of faint, illegible text on the left side of the page, separated by a vertical line.

Faint, illegible text in the upper right quadrant of the page.

Main body of faint, illegible text on the right side of the page, separated by a vertical line. Two circular punch holes are visible on the right edge.

R\$ 3.368,4700	12.144.365/0001-79	18/03/2021 09:42:15:397
R\$ 3.378,5000	26.917.650/0001-90	18/03/2021 09:42:15:897
R\$ 3.367,5000	26.917.650/0001-90	18/03/2021 09:42:29:390
R\$ 3.367,4500	12.144.365/0001-79	18/03/2021 09:42:32:510
R\$ 3.350,0000	05.489.735/0001-44	18/03/2021 09:42:37:913
R\$ 3.349,9500	12.144.365/0001-79	18/03/2021 09:42:40:343
R\$ 3.300,0000	05.489.735/0001-44	18/03/2021 09:44:25:037
R\$ 3.299,9500	12.144.365/0001-79	18/03/2021 09:44:27:757
R\$ 3.299,0000	14.186.229/0001-77	18/03/2021 09:44:56:893
R\$ 3.298,9500	12.144.365/0001-79	18/03/2021 09:44:59:250
R\$ 3.297,0000	05.489.735/0001-44	18/03/2021 09:45:16:800
R\$ 3.296,9500	12.144.365/0001-79	18/03/2021 09:45:22:707
R\$ 3.296,7500	26.917.650/0001-90	18/03/2021 09:45:30:313
R\$ 3.296,7000	12.144.365/0001-79	18/03/2021 09:45:32:673
R\$ 3.295,0000	14.186.229/0001-77	18/03/2021 09:45:36:367
R\$ 3.294,9500	12.144.365/0001-79	18/03/2021 09:45:38:170
R\$ 3.294,0000	14.186.229/0001-77	18/03/2021 09:45:56:930
R\$ 3.293,9500	12.144.365/0001-79	18/03/2021 09:46:03:503
R\$ 3.200,0000	05.489.735/0001-44	18/03/2021 09:46:23:650
R\$ 3.199,9500	12.144.365/0001-79	18/03/2021 09:46:27:693
R\$ 3.195,0000	14.186.229/0001-77	18/03/2021 09:46:40:800
R\$ 3.194,9500	12.144.365/0001-79	18/03/2021 09:46:46:303
R\$ 3.194,0000	05.489.735/0001-44	18/03/2021 09:46:51:507
R\$ 3.193,9500	12.144.365/0001-79	18/03/2021 09:46:55:373
R\$ 3.192,0000	05.489.735/0001-44	18/03/2021 09:47:00:423
R\$ 3.191,9500	12.144.365/0001-79	18/03/2021 09:47:05:197
R\$ 3.190,0000	05.489.735/0001-44	18/03/2021 09:47:08:697
R\$ 3.189,9500	12.144.365/0001-79	18/03/2021 09:47:14:403
R\$ 3.180,0000	05.489.735/0001-44	18/03/2021 09:47:37:823
R\$ 3.179,9500	12.144.365/0001-79	18/03/2021 09:47:41:077
R\$ 3.000,0000	14.186.229/0001-77	18/03/2021 09:47:47:507
R\$ 3.168,5200	37.525.798/0001-03	18/03/2021 09:48:05:180
R\$ 2.999,9500	12.144.365/0001-79	18/03/2021 09:48:59:740
R\$ 2.999,0000	14.186.229/0001-77	18/03/2021 09:49:15:947
R\$ 2.998,9500	12.144.365/0001-79	18/03/2021 09:49:20:163
R\$ 2.998,0000	14.186.229/0001-77	18/03/2021 09:49:34:310
R\$ 2.997,9500	12.144.365/0001-79	18/03/2021 09:49:41:290
R\$ 2.997,0000	14.186.229/0001-77	18/03/2021 09:49:50:360
R\$ 2.996,9500	12.144.365/0001-79	18/03/2021 09:49:55:770
R\$ 2.900,0000	05.489.735/0001-44	18/03/2021 09:49:56:647
R\$ 2.899,0000	14.186.229/0001-77	18/03/2021 09:50:06:667
R\$ 2.898,0000	05.489.735/0001-44	18/03/2021 09:50:15:890
R\$ 2.897,0000	14.186.229/0001-77	18/03/2021 09:50:26:580
R\$ 2,8900	05.489.735/0001-44	18/03/2021 09:50:29:457

Não existem lances de desempate ME/EPP para o item

Eventos do Item

Evento	Data	Observações
Aberto	18/03/2021 09:28:07	Item Aberto.
Encerrado	18/03/2021 09:52:29	Item encerrado.
Recusa	18/03/2021 13:58:53	Recusa da proposta. Fornecedor: MENUSSI & MENUSSI LTDA, CNPJ/CPF: 05.489.735/0001-44, pelo melhor lance de R\$ 2,8900. Motivo: DESCLASSIFICAÇÃO A PEDIDO DO FORNECEDOR - ERRO DE DIGITAÇÃO DA PROPOSTA
Aceite	18/03/2021 14:49:59	Aceite individual da proposta. Fornecedor: EMPORIO REALLE LTDA, CNPJ/CPF: 14.186.229/0001-77, pelo melhor lance de R\$ 2.897,0000.
Abertura do prazo de Convocação - Anexo	18/03/2021 14:50:12	Convocado para envio de anexo o fornecedor EMPORIO REALLE LTDA, CNPJ/CPF: 14.186.229/0001-77.
Encerramento do prazo de	18/03/2021 14:51:34	Encerrado o prazo de Convocação de Anexo pelo fornecedor EMPORIO REALLE LTDA, CNPJ/CPF: 14.186.229/0001-77.

[Faint, illegible text on the left page of a two-page spread. The text is too light to transcribe accurately.]

[Faint, illegible text on the right page of a two-page spread. The text is too light to transcribe accurately.]



Convocação - Anexo

Negociação de valor 18/03/2021 15:23:44 Alteração na negociação da proposta. Fornecedor: EMPORIO REALLE LTDA, CNPJ/CPF: 14.186.229/0001-77, pelo melhor lance de R\$ 2.897,0000 e com valor negociado a R\$ 2.896,0000. Motivo: VALOR DA PROPOSTA AJUSTADA

Habilitado 18/03/2021 16:44:29 Habilitação em grupo de propostas. Fornecedor: EMPORIO REALLE LTDA - CNPJ/CPF: 14.186.229/0001-77

Não existem intenções de recurso para o item

Item: 16 - 'MILHO'

Propostas Participaram deste item as empresas abaixo relacionadas, com suas respectivas propostas.
(As propostas com * na frente foram desclassificadas)

CNPJ/CPF	Fornecedor	ME/EPP Equiparada	Declaração ME/EPP	Quantidade	Valor Unit.	Valor Global	Data/Hora Registro
12.144.365/0001-79	A.E.M OESTE COMERCIAL EIRELI Marca: INCAS Fabricante: INCAS Modelo / Versão: INCAS Descrição Detalhada do Objeto Ofertado: MILHO', TIPO GRÃO, APLICAÇÃO MUNGUNZÁ (CANJICA) Porte da empresa: ME/EPP	Sim	Sim	250	R\$ 3,1200	R\$ 780,0000	12/03/2021 06:41:06
14.186.229/0001-77	EMPORIO REALLE LTDA Marca: BEIJA FLOR Fabricante: BEIJA FLOR Modelo / Versão: CANJICA BRANCA Descrição Detalhada do Objeto Ofertado: 'MILHO', TIPO GRÃO, APLICAÇÃO MUNGUNZÁ (CANJICA) Porte da empresa: ME/EPP	Sim	Sim	250	R\$ 3,1200	R\$ 780,0000	15/03/2021 10:49:25
26.917.650/0001-90	SUPERMERCADO MARTINKOSKI LTDA Marca: Sinhá Fabricante: Sinhá Modelo / Versão: Branca Descrição Detalhada do Objeto Ofertado: CANJICA DE MILHO - branca, tipo 01, despelculada. Produto proveniente de grãos sadios de milho e em bom estado de conservação, não danificados por insetos ou fungos. Rotulagem de acordo com a legislação vigente, validade mínima de 06 (seis) meses. O fornecedor deverá apresentar certificado de classificação por lote em cada entrega do produto em cumprimento á lei nº9,972, de 25/05/2000. Embalada em pacote plástico transparente, resistente, não violado, capacidade de 500g. Porte da empresa: ME/EPP	Sim	Sim	250	R\$ 3,1200	R\$ 780,0000	17/03/2021 16:36:23
37.196.858/0001-83	ATACADO MINIPRECO LTDA Marca: geriba Fabricante: geriba Modelo / Versão: geriba Descrição Detalhada do Objeto Ofertado: MILHO', TIPO GRÃO, APLICAÇÃO MUNGUNZÁ (CANJICA) Porte da empresa: ME/EPP	Sim	Sim	250	R\$ 3,1200	R\$ 780,0000	17/03/2021 16:37:04
05.653.033/0001-54	GRACIELA BERNADETE TOMBINI PARIS Marca: femila Fabricante: femila Modelo / Versão: femila Descrição Detalhada do Objeto Ofertado: CANJICA DE MILHO - branca, tipo 01, despelculada. Produto proveniente de grãos sadios de milho e em bom estado de conservação, não danificados por insetos ou fungos. Rotulagem de acordo com a legislação vigente, validade mínima de 06 (seis) meses. O fornecedor deverá apresentar certificado de classificação por lote em cada entrega do produto em cumprimento á lei nº9,972, de 25/05/2000. Embalada em pacote plástico transparente, resistente, não violado, capacidade de 500g. Porte da empresa: ME/EPP	Sim	Sim	250	R\$ 3,1200	R\$ 780,0000	18/03/2021 05:12:11

Lances (Obs: lances com * na frente foram excluídos pelo pregoeiro)

Valor do Lance	CNPJ/CPF	Data/Hora Registro
R\$ 780,0000	12.144.365/0001-79	18/03/2021 09:00:29:083
R\$ 780,0000	26.917.650/0001-90	18/03/2021 09:00:29:083
R\$ 780,0000	37.196.858/0001-83	18/03/2021 09:00:29:083
R\$ 780,0000	14.186.229/0001-77	18/03/2021 09:00:29:083
R\$ 780,0000	05.653.033/0001-54	18/03/2021 09:00:29:083
R\$ 779,0000	37.196.858/0001-83	18/03/2021 09:41:50:017
R\$ 778,0000	14.186.229/0001-77	18/03/2021 09:47:13:140
R\$ 778,9900	12.144.365/0001-79	18/03/2021 09:47:15:140
R\$ 777,0000	37.196.858/0001-83	18/03/2021 09:47:20:843
R\$ 777,9900	12.144.365/0001-79	18/03/2021 09:47:21:433
R\$ 750,0000	14.186.229/0001-77	18/03/2021 09:47:37:223

1947

1947

1948

1948

1949

1949

1950

1950

1951

1951

1952

1952

1953

1953

1954

1954

1955

1955

Não existem lances de desempate ME/EPP para o item**Eventos do Item**

Evento	Data	Observações
Aberto	18/03/2021 09:38:25	Item Aberto.
Encerrado	18/03/2021 09:49:38	Item encerrado.
Sorteio eletrônico	18/03/2021 09:49:38	Item teve empate real para o valor 780,0000. Procedeu-se o sorteio eletrônico entre os fornecedores com propostas empatadas.
Aceite	18/03/2021 15:07:41	Aceite individual da proposta. Fornecedor: EMPORIO REALLE LTDA, CNPJ/CPF: 14.186.229/0001-77, pelo melhor lance de R\$ 750,0000.
Habilitado	18/03/2021 16:44:29	Habilitação em grupo de propostas. Fornecedor: EMPORIO REALLE LTDA - CNPJ/CPF: 14.186.229/0001-77

Não existem intenções de recurso para o item**Item: 17 - 'MILHO'**

Propostas Participaram deste item as empresas abaixo relacionadas, com suas respectivas propostas.
(As propostas com * na frente foram desclassificadas)

CNPJ/CPF	Fornecedor	ME/EPP Equiparada	Declaração ME/EPP	Quantidade	Valor Unit.	Valor Global	Data/Hora Registro
12.144.365/0001-79	A.E.M OESTE COMERCIAL EIRELI Marca: INCAS Fabricante: INCAS Modelo / Versão: INCAS Descrição Detalhada do Objeto Ofertado: 'MILHO', TIPO GRÃO, APLICAÇÃO MUNGUNZÁ (CANJICA) Porte da empresa: ME/EPP	Sim	Sim	200	R\$ 2,1800	R\$ 436,0000	12/03/2021 06:41:06
26.917.650/0001-90	SUPERMERCADO MARTINKOSKI LTDA Marca: Sinhá Fabricante: Sinhá Modelo / Versão: Amarela Descrição Detalhada do Objeto Ofertado: CANJICA DE MILHO amarela (quirera). Embalagem: deve estar intacta, acondicionadas em pacotes de polietileno transparente bem vedado, o produto não deve apresentar, pedras, cascas e carunchos, embalagem de até 500g. Prazo de validade mínima de 04 meses a partir da data de entrega. Porte da empresa: ME/EPP	Sim	Sim	200	R\$ 2,1800	R\$ 436,0000	17/03/2021 16:36:23
37.196.858/0001-83	ATACADO MINIPRECO LTDA Marca: amafil Fabricante: amafil Modelo / Versão: amafil Descrição Detalhada do Objeto Ofertado: 'MILHO', TIPO GRÃO, APLICAÇÃO MUNGUNZÁ (CANJICA) Porte da empresa: ME/EPP	Sim	Sim	200	R\$ 2,1800	R\$ 436,0000	17/03/2021 16:37:04
05.653.033/0001-54	GRACIELA BERNADETE TOMBINI PARIS Marca: femila Fabricante: femila Modelo / Versão: femila Descrição Detalhada do Objeto Ofertado: CANJICA DE MILHO amarela (quirera). Embalagem: deve estar intacta, acondicionadas em pacotes de polietileno transparente bem vedado, o produto não deve apresentar, pedras, cascas e carunchos, embalagem de até 500g. Prazo de validade mínima de 04 meses a partir da data de entrega. Porte da empresa: ME/EPP	Sim	Sim	200	R\$ 2,1800	R\$ 436,0000	18/03/2021 05:12:11

Lances (Obs: lances com * na frente foram excluídos pelo pregoeiro)

Valor do Lance	CNPJ/CPF	Data/Hora Registro
R\$ 436,0000	12.144.365/0001-79	18/03/2021 09:00:29:083
R\$ 436,0000	26.917.650/0001-90	18/03/2021 09:00:29:083
R\$ 436,0000	37.196.858/0001-83	18/03/2021 09:00:29:083
R\$ 436,0000	05.653.033/0001-54	18/03/2021 09:00:29:083
R\$ 435,0000	37.196.858/0001-83	18/03/2021 09:42:20:923
R\$ 434,0000	26.917.650/0001-90	18/03/2021 09:50:57:700

Não existem lances de desempate ME/EPP para o item**Eventos do Item**

Evento	Data	Observações
Aberto	18/03/2021	Item Aberto.

Faint, illegible text on the left page of a two-page document. The text is mostly obscured by noise and low contrast.

Faint, illegible text on the right page of a two-page document. The text is mostly obscured by noise and low contrast. Two circular marks are visible on the right edge of the page.

	09:38:34	
Reinício da Disputa Aberta	18/03/2021 09:50:26	Reinício da Etapa Aberta. Justificativa: sem lance satisfatório.
Encerrada Disputa Aberta	18/03/2021 10:02:13	Encerrada etapa aberta do item.
Encerrado	18/03/2021 10:02:13	Item encerrado.
Sorteio eletrônico	18/03/2021 10:02:13	Item teve empate real para o valor 436,0000. Procedeu-se o sorteio eletrônico entre os fornecedores com propostas empatadas.
Aceite	18/03/2021 15:07:48	Aceite individual da proposta. Fornecedor: SUPERMERCADO MARTINKOSKI LTDA, CNPJ/CPF: 26.917.650/0001-90, pelo melhor lance de R\$ 434,0000.
Habilitado	18/03/2021 16:44:29	Habilitação em grupo de propostas. Fornecedor: SUPERMERCADO MARTINKOSKI LTDA - CNPJ/CPF: 26.917.650/0001-90

Não existem intenções de recurso para o item

Item: 18 - CARNE BOVINA IN NATURA

Propostas Participaram deste item as empresas abaixo relacionadas, com suas respectivas propostas.

(As propostas com * na frente foram desclassificadas)

CNPJ/CPF	Fornecedor	ME/EPP Equiparada	Declaração ME/EPP	Quantidade	Valor Unit.	Valor Global	Data/Hora Registro
12.144.365/0001-79	A.E.M OESTE COMERCIAL EIRELI	Sim	Sim	3.000	R\$ 19,8500	R\$ 59.550,0000	12/03/2021 06:41:06
	Marca: PRIMEVO Fabricante: PRIMEVO Modelo / Versão: PRIMEVO Descrição Detalhada do Objeto Ofertado: CARNE BOVINA IN NATURA, TIPO CORTE ACÉM, APRESENTAÇÃO MOIDA, ESTADO DE CONSERVAÇÃO CONGELADO(A) Porte da empresa: ME/EPP						
26.917.650/0001-90	SUPERMERCADO MARTINKOSKI LTDA	Sim	Sim	3.000	R\$ 19,8500	R\$ 59.550,0000	17/03/2021 16:36:23
	Marca: Bantlé Fabricante: Bantlé Modelo / Versão: Moída Descrição Detalhada do Objeto Ofertado: CARNE BOVINA MOÍDA RESFRIADA. devem ser provenientes de estabelecimento cadastrado junto ao serviço oficial competente (SIM, SISBI, SIP ou SIF). Oriunda de carne bovina fresca, moída na hora, coloração vermelha, isenta de fragmentos ósseos, cartilagens, aponevroses, tendões, coágulos, nódos linfáticos. Devidamente embalados em embalagens de 1 kg e rotulados. O transporte deve ser feito em veículo fechado, bem refrigerado, dentro de caixa térmicas, capaz de manter o produto inteiro, livre de contaminações e oscilações de temperatura. Entrega parcelada conforme solicitação da Secretaria Municipal de Educação. Porte da empresa: ME/EPP						
37.196.858/0001-83	ATACADO MINIPRECO LTDA	Sim	Sim	3.000	R\$ 19,8500	R\$ 59.550,0000	17/03/2021 16:37:04
	Marca: irmaos silva Fabricante: irmaos silva Modelo / Versão: irmaos silva Descrição Detalhada do Objeto Ofertado: CARNE BOVINA IN NATURA, TIPO CORTE ACÉM, APRESENTAÇÃO MOIDA, ESTADO DE CONSERVAÇÃO CONGELADO(A) Porte da empresa: ME/EPP						
05.653.033/0001-54	GRACIELA BERNADETE TOMBINI PARIS	Sim	Sim	3.000	R\$ 19,8500	R\$ 59.550,0000	18/03/2021 05:12:11
	Marca: PROPRIA Fabricante: PROPRIA Modelo / Versão: PROPRIA Descrição Detalhada do Objeto Ofertado: CARNE BOVINA MOÍDA RESFRIADA. devem ser provenientes de estabelecimento cadastrado junto ao serviço oficial competente (SIM, SISBI, SIP ou SIF). Oriunda de carne bovina fresca, moída na hora, coloração vermelha, isenta de fragmentos ósseos, cartilagens, aponevroses, tendões, coágulos, nódos linfáticos. Devidamente embalados em embalagens de 1 kg e rotulados. O transporte deve ser feito em veículo fechado, bem refrigerado, dentro de caixa térmicas, capaz de manter o produto inteiro, livre de contaminações e oscilações de temperatura. Entrega parcelada conforme solicitação da Secretaria Municipal de Educação. Porte da empresa: ME/EPP						

Lances (Obs: lances com * na frente foram excluídos pelo pregoeiro)

Valor do Lance	CNPJ/CPF	Data/Hora Registro
R\$ 59.550,0000	12.144.365/0001-79	18/03/2021 09:00:29:083
R\$ 59.550,0000	26.917.650/0001-90	18/03/2021 09:00:29:083
R\$ 59.550,0000	37.196.858/0001-83	18/03/2021 09:00:29:083
R\$ 59.550,0000	05.653.033/0001-54	18/03/2021 09:00:29:083
R\$ 59.549,0000	37.196.858/0001-83	18/03/2021 09:42:43:517
R\$ 59.548,0000	26.917.650/0001-90	18/03/2021 09:48:37:970
R\$ 59.445,0000	37.196.858/0001-83	18/03/2021 09:48:59:143

[Faint, illegible text on the left page]

[Faint, illegible text on the right page]

R\$ 59.444,0000	26.917.650/0001-90	18/03/2021 09:49:25:137
R\$ 59.440,0000	37.196.858/0001-83	18/03/2021 09:49:30:840
R\$ 59.439,0000	26.917.650/0001-90	18/03/2021 09:49:52:293
R\$ 59.435,0000	37.196.858/0001-83	18/03/2021 09:50:02:313
R\$ 59.434,0000	26.917.650/0001-90	18/03/2021 09:50:16:707
R\$ 59.430,0000	37.196.858/0001-83	18/03/2021 09:50:28:960
R\$ 59.429,0000	26.917.650/0001-90	18/03/2021 09:51:18:110
R\$ 59.425,0000	37.196.858/0001-83	18/03/2021 09:51:24:783
R\$ 59.424,0000	26.917.650/0001-90	18/03/2021 09:51:40:943
R\$ 59.420,0000	37.196.858/0001-83	18/03/2021 09:51:58:373
R\$ 59.419,0000	26.917.650/0001-90	18/03/2021 09:52:07:700
R\$ 59.415,0000	37.196.858/0001-83	18/03/2021 09:52:14:763
R\$ 59.414,5000	26.917.650/0001-90	18/03/2021 09:52:36:177
R\$ 59.400,0000	37.196.858/0001-83	18/03/2021 09:52:46:960
R\$ 59.399,0000	26.917.650/0001-90	18/03/2021 09:53:16:450
R\$ 59.390,0000	37.196.858/0001-83	18/03/2021 09:53:21:540
R\$ 59.389,0000	26.917.650/0001-90	18/03/2021 09:53:52:530
R\$ 59.380,0000	37.196.858/0001-83	18/03/2021 09:54:03:133
R\$ 59.379,0000	26.917.650/0001-90	18/03/2021 09:54:46:927
R\$ 59.300,0000	37.196.858/0001-83	18/03/2021 09:54:59:537
R\$ 59.378,0000	26.917.650/0001-90	18/03/2021 09:55:29:827
R\$ 59.299,0000	26.917.650/0001-90	18/03/2021 09:55:43:567
R\$ 59.290,0000	37.196.858/0001-83	18/03/2021 09:55:52:920
R\$ 59.289,0000	26.917.650/0001-90	18/03/2021 09:56:13:063
R\$ 59.250,0000	37.196.858/0001-83	18/03/2021 09:56:39:130
R\$ 59.249,0000	26.917.650/0001-90	18/03/2021 09:56:50:707
R\$ 59.240,0000	37.196.858/0001-83	18/03/2021 09:56:56:310
R\$ 59.239,0000	26.917.650/0001-90	18/03/2021 09:57:22:753
R\$ 59.230,0000	37.196.858/0001-83	18/03/2021 09:57:28:577
R\$ 59.229,0000	26.917.650/0001-90	18/03/2021 09:58:20:763
R\$ 59.220,0000	37.196.858/0001-83	18/03/2021 09:58:26:953
R\$ 59.219,0000	26.917.650/0001-90	18/03/2021 09:59:15:253
R\$ 59.215,0000	37.196.858/0001-83	18/03/2021 09:59:21:900
R\$ 59.214,0000	26.917.650/0001-90	18/03/2021 10:00:47:620
R\$ 59.210,0000	37.196.858/0001-83	18/03/2021 10:01:06:043
R\$ 59.209,0000	26.917.650/0001-90	18/03/2021 10:01:29:367
R\$ 59.208,0000	37.196.858/0001-83	18/03/2021 10:01:40:060
R\$ 59.207,0000	26.917.650/0001-90	18/03/2021 10:02:20:203
R\$ 59.200,0000	37.196.858/0001-83	18/03/2021 10:02:32:637
R\$ 59.199,0000	26.917.650/0001-90	18/03/2021 10:03:18:577
R\$ 59.190,0000	37.196.858/0001-83	18/03/2021 10:03:35:317
R\$ 59.189,0000	26.917.650/0001-90	18/03/2021 10:04:21:303
R\$ 59.180,0000	37.196.858/0001-83	18/03/2021 10:04:50:973
R\$ 59.179,0000	26.917.650/0001-90	18/03/2021 10:05:37:023
R\$ 59.170,0000	37.196.858/0001-83	18/03/2021 10:06:07:237
R\$ 59.169,0000	26.917.650/0001-90	18/03/2021 10:07:34:093
R\$ 59.150,0000	37.196.858/0001-83	18/03/2021 10:07:41:937
R\$ 59.149,0000	26.917.650/0001-90	18/03/2021 10:09:03:937
R\$ 59.140,0000	37.196.858/0001-83	18/03/2021 10:09:13:090
R\$ 59.139,0000	26.917.650/0001-90	18/03/2021 10:09:42:583
R\$ 59.130,0000	37.196.858/0001-83	18/03/2021 10:09:57:347
R\$ 59.129,0000	26.917.650/0001-90	18/03/2021 10:10:23:030
R\$ 59.120,0000	37.196.858/0001-83	18/03/2021 10:10:29:683
R\$ 59.115,0000	26.917.650/0001-90	18/03/2021 10:10:53:710
R\$ 59.110,0000	37.196.858/0001-83	18/03/2021 10:11:14:477
R\$ 59.109,0000	26.917.650/0001-90	18/03/2021 10:11:41:483
R\$ 59.100,0000	37.196.858/0001-83	18/03/2021 10:11:51:613
R\$ 59.099,0000	26.917.650/0001-90	18/03/2021 10:12:24:393
R\$ 59.000,0000	37.196.858/0001-83	18/03/2021 10:12:31:780
R\$ 58.998,0000	26.917.650/0001-90	18/03/2021 10:13:15:073

[Faint, illegible text in the left column]

[Faint, illegible text in the right column]

R\$ 58.900,0000	37.196.858/0001-83	18/03/2021 10:13:21:393
R\$ 58.899,0000	26.917.650/0001-90	18/03/2021 10:13:43:433
R\$ 58.800,0000	37.196.858/0001-83	18/03/2021 10:13:52:287
R\$ 58.799,0000	26.917.650/0001-90	18/03/2021 10:14:31:927
R\$ 58.790,0000	37.196.858/0001-83	18/03/2021 10:14:37:803
R\$ 58.787,0000	26.917.650/0001-90	18/03/2021 10:15:18:943
R\$ 58.000,0000	37.196.858/0001-83	18/03/2021 10:15:26:270
R\$ 57.990,0000	26.917.650/0001-90	18/03/2021 10:16:12:823
R\$ 57.900,0000	37.196.858/0001-83	18/03/2021 10:16:18:447
R\$ 57.890,0000	26.917.650/0001-90	18/03/2021 10:16:42:083
R\$ 57.800,0000	37.196.858/0001-83	18/03/2021 10:17:00:327
R\$ 57.790,0000	26.917.650/0001-90	18/03/2021 10:17:21:013
R\$ 57.700,0000	37.196.858/0001-83	18/03/2021 10:17:37:940
R\$ 57.680,0000	26.917.650/0001-90	18/03/2021 10:18:01:700
R\$ 57.500,0000	37.196.858/0001-83	18/03/2021 10:18:07:693
R\$ 57.490,0000	26.917.650/0001-90	18/03/2021 10:19:00:617
R\$ 57.400,0000	37.196.858/0001-83	18/03/2021 10:19:19:893
R\$ 57.385,0000	26.917.650/0001-90	18/03/2021 10:19:39:193
R\$ 57.000,0000	37.196.858/0001-83	18/03/2021 10:19:45:160
R\$ 56.980,0000	26.917.650/0001-90	18/03/2021 10:20:07:080
R\$ 56.900,0000	37.196.858/0001-83	18/03/2021 10:20:21:200
R\$ 56.890,0000	26.917.650/0001-90	18/03/2021 10:20:37:897
R\$ 56.800,0000	37.196.858/0001-83	18/03/2021 10:20:56:403
R\$ 56.780,0000	26.917.650/0001-90	18/03/2021 10:21:04:653
R\$ 56.760,0000	37.196.858/0001-83	18/03/2021 10:21:21:327
R\$ 56.750,0000	26.917.650/0001-90	18/03/2021 10:21:40:640
R\$ 56.749,0000	37.196.858/0001-83	18/03/2021 10:21:57:533
R\$ 56.740,0000	26.917.650/0001-90	18/03/2021 10:22:38:040
R\$ 56.739,0000	37.196.858/0001-83	18/03/2021 10:22:51:137
R\$ 56.735,0000	26.917.650/0001-90	18/03/2021 10:23:36:987
R\$ 56.734,0000	37.196.858/0001-83	18/03/2021 10:23:46:020
R\$ 56.733,0000	26.917.650/0001-90	18/03/2021 10:24:08:867
R\$ 56.730,0000	37.196.858/0001-83	18/03/2021 10:24:24:590
R\$ 56.720,0000	26.917.650/0001-90	18/03/2021 10:25:15:833
R\$ 56.715,0000	37.196.858/0001-83	18/03/2021 10:25:30:020
R\$ 56.714,0000	26.917.650/0001-90	18/03/2021 10:25:58:550
R\$ 56.710,0000	37.196.858/0001-83	18/03/2021 10:26:15:087
R\$ 56.700,0000	26.917.650/0001-90	18/03/2021 10:26:45:780
R\$ 56.690,0000	37.196.858/0001-83	18/03/2021 10:26:57:853
R\$ 56.680,0000	26.917.650/0001-90	18/03/2021 10:27:15:800

Não existem lances de desempate ME/EPP para o item

Eventos do Item

Evento	Data	Observações
Aberto	18/03/2021 09:38:41	Item Aberto.
Encerrado	18/03/2021 10:29:15	Item encerrado.
Sorteio eletrônico	18/03/2021 10:29:15	Item teve empate real para o valor 59.550,0000. Procedeu-se o sorteio eletrônico entre os fornecedores com propostas empatadas.
Aceite	18/03/2021 15:07:58	Aceite individual da proposta. Fornecedor: SUPERMERCADO MARTINKOSKI LTDA, CNPJ/CPF: 26.917.650/0001-90, pelo melhor lance de R\$ 56.680,0000.
Habilitado	18/03/2021 16:44:29	Habilitação em grupo de propostas. Fornecedor: SUPERMERCADO MARTINKOSKI LTDA - CNPJ/CPF: 26.917.650/0001-90

Não existem intenções de recurso para o item

Item: 19 - CARNE BOVINA IN NATURA

Propostas Participaram deste item as empresas abaixo relacionadas, com suas respectivas propostas.
(As propostas com * na frente foram desclassificadas)

CNPJ/CPF	Fornecedor	ME/EPP Equiparada	Declaração ME/EPP	Quantidade	Valor Unit.	Valor Global	Data/Hora Registro
----------	------------	----------------------	----------------------	------------	----------------	--------------	-----------------------

12.144.365/0001-79	A.E.M OESTE COMERCIAL EIRELI	Sim	Sim	2.000	R\$ 21,5600	R\$ 43.120,0000	12/03/2021 06:41:06
	Marca: PRIMEVO Fabricante: PRIMEVO Modelo / Versão: PRIMEVO Descrição Detalhada do Objeto Ofertado: CARNE BOVINA IN NATURA, TIPO CORTE PICANHA, APRESENTAÇÃO FATIADA EM BIFE, ESTADO DE CONSERVAÇÃO RESFRIADO(A) Porte da empresa: ME/EPP						
26.917.650/0001-90	SUPERMERCADO MARTINKOSKI LTDA	Sim	Sim	2.000	R\$ 21,5600	R\$ 43.120,0000	17/03/2021 16:36:23
	Marca: Bantlé Fabricante: Bantlé Modelo / Versão: Picada Descrição Detalhada do Objeto Ofertado: CARNE BOVINA PICADA – de 1ª QUALIDADE, devem ser provenientes de estabelecimento cadastrado junto ao serviço oficial competente (SIM, SISBI, SIP ou SIF). Oriunda de carne bovina fresca de primeira qualidade, picada em cubos de 4 x 4 cm, embalagem contendo 2 kg cada pacote. Rotulagem contendo devida inspeção, data de corte e validade. O transporte deve ser feito em veículo fechado bem refrigerado, dentro de caixas térmicas, capaz de manter o produto íntegro e sem oscilação de temperatura. Entrega parcelada conforme solicitação da Secretaria Municipal de Educação. Porte da empresa: ME/EPP						
37.196.858/0001-83	ATACADO MINIPRECO LTDA	Sim	Sim	2.000	R\$ 21,5600	R\$ 43.120,0000	17/03/2021 16:37:04
	Marca: irmaos silva Fabricante: irmaos silva Modelo / Versão: irmaos silva Descrição Detalhada do Objeto Ofertado: CARNE BOVINA IN NATURA, TIPO CORTE PICANHA, APRESENTAÇÃO FATIADA EM BIFE, ESTADO DE CONSERVAÇÃO RESFRIADO(A) Porte da empresa: ME/EPP						
05.653.033/0001-54	GRACIELA BERNADETE TOMBINI PARIS	Sim	Sim	2.000	R\$ 21,5600	R\$ 43.120,0000	18/03/2021 05:12:11
	Marca: PROPRIA Fabricante: PROPRIA Modelo / Versão: PROPRIA Descrição Detalhada do Objeto Ofertado: CARNE BOVINA PICADA – de 1ª QUALIDADE, devem ser provenientes de estabelecimento cadastrado junto ao serviço oficial competente (SIM, SISBI, SIP ou SIF). Oriunda de carne bovina fresca de primeira qualidade, picada em cubos de 4 x 4 cm, embalagem contendo 2 kg cada pacote. Rotulagem contendo devida inspeção, data de corte e validade. O transporte deve ser feito em veículo fechado bem refrigerado, dentro de caixas térmicas, capaz de manter o produto íntegro e sem oscilação de temperatura. Entrega parcelada conforme solicitação da Secretaria Municipal de Educação. Porte da empresa: ME/EPP						

Lances (Obs: lances com * na frente foram excluídos pelo pregoeiro)

Valor do Lance	CNPJ/CPF	Data/Hora Registro
R\$ 43.120,0000	12.144.365/0001-79	18/03/2021 09:00:29:083
R\$ 43.120,0000	26.917.650/0001-90	18/03/2021 09:00:29:083
R\$ 43.120,0000	37.196.858/0001-83	18/03/2021 09:00:29:083
R\$ 43.120,0000	05.653.033/0001-54	18/03/2021 09:00:29:083
R\$ 43.100,0000	37.196.858/0001-83	18/03/2021 09:43:24:753
R\$ 43.099,0000	26.917.650/0001-90	18/03/2021 09:48:05:207
R\$ 43.000,0000	37.196.858/0001-83	18/03/2021 09:48:11:150
R\$ 42.999,9000	26.917.650/0001-90	18/03/2021 09:49:00:177
R\$ 42.990,0000	37.196.858/0001-83	18/03/2021 09:49:16:743
R\$ 42.989,0000	26.917.650/0001-90	18/03/2021 09:50:00:420
R\$ 42.985,0000	37.196.858/0001-83	18/03/2021 09:50:09:793
R\$ 42.984,0000	26.917.650/0001-90	18/03/2021 09:51:30:510
R\$ 42.980,0000	37.196.858/0001-83	18/03/2021 09:52:03:307
R\$ 42.979,0000	26.917.650/0001-90	18/03/2021 09:52:17:590
R\$ 42.970,0000	37.196.858/0001-83	18/03/2021 09:52:27:490
R\$ 42.969,0000	26.917.650/0001-90	18/03/2021 09:52:49:740
R\$ 42.900,0000	37.196.858/0001-83	18/03/2021 09:52:55:010
R\$ 42.899,5000	26.917.650/0001-90	18/03/2021 09:53:07:747
R\$ 42.890,0000	37.196.858/0001-83	18/03/2021 09:53:13:157
R\$ 42.889,0000	26.917.650/0001-90	18/03/2021 09:54:00:853
R\$ 42.880,0000	37.196.858/0001-83	18/03/2021 09:54:09:793
R\$ 42.879,0000	26.917.650/0001-90	18/03/2021 09:54:36:647
R\$ 42.870,0000	37.196.858/0001-83	18/03/2021 09:54:48:413
R\$ 42.869,0000	26.917.650/0001-90	18/03/2021 09:55:50:790
R\$ 42.850,0000	37.196.858/0001-83	18/03/2021 09:55:58:430
R\$ 42.849,0000	26.917.650/0001-90	18/03/2021 09:56:21:137
R\$ 42.840,0000	37.196.858/0001-83	18/03/2021 09:56:34:190

R\$ 42.739,0000	26.917.650/0001-90	18/03/2021 09:56:43:337
R\$ 42.735,0000	37.196.858/0001-83	18/03/2021 09:56:51:070
R\$ 42.734,0000	26.917.650/0001-90	18/03/2021 09:56:58:457
R\$ 42.700,0000	37.196.858/0001-83	18/03/2021 09:57:08:463
R\$ 42.699,9000	26.917.650/0001-90	18/03/2021 09:58:38:810
R\$ 42.690,0000	37.196.858/0001-83	18/03/2021 09:58:46:133
R\$ 42.689,0000	26.917.650/0001-90	18/03/2021 09:59:30:950
R\$ 42.680,0000	37.196.858/0001-83	18/03/2021 09:59:39:727
R\$ 42.679,0000	26.917.650/0001-90	18/03/2021 10:00:59:290
R\$ 42.670,0000	37.196.858/0001-83	18/03/2021 10:01:10:423
R\$ 42.669,0000	26.917.650/0001-90	18/03/2021 10:02:29:663
R\$ 42.660,0000	37.196.858/0001-83	18/03/2021 10:02:37:630
R\$ 42.659,0000	26.917.650/0001-90	18/03/2021 10:03:27:950
R\$ 42.650,0000	37.196.858/0001-83	18/03/2021 10:03:40:133
R\$ 42.649,0000	26.917.650/0001-90	18/03/2021 10:04:32:673
R\$ 42.640,0000	37.196.858/0001-83	18/03/2021 10:04:55:837
R\$ 42.639,0000	26.917.650/0001-90	18/03/2021 10:05:44:777
R\$ 42.630,0000	37.196.858/0001-83	18/03/2021 10:06:12:703
R\$ 42.629,0000	26.917.650/0001-90	18/03/2021 10:07:41:903
R\$ 42.625,0000	37.196.858/0001-83	18/03/2021 10:07:47:560
R\$ 42.624,0000	26.917.650/0001-90	18/03/2021 10:09:12:180
R\$ 42.620,0000	37.196.858/0001-83	18/03/2021 10:09:19:120
R\$ 42.619,0000	26.917.650/0001-90	18/03/2021 10:09:49:550
R\$ 42.600,0000	37.196.858/0001-83	18/03/2021 10:10:02:457
R\$ 42.599,0000	26.917.650/0001-90	18/03/2021 10:10:32:923
R\$ 42.590,0000	37.196.858/0001-83	18/03/2021 10:10:44:153
R\$ 42.589,0000	26.917.650/0001-90	18/03/2021 10:11:21:333
R\$ 42.580,0000	37.196.858/0001-83	18/03/2021 10:11:26:623
R\$ 42.579,0000	26.917.650/0001-90	18/03/2021 10:11:51:807
R\$ 42.570,0000	37.196.858/0001-83	18/03/2021 10:11:57:407
R\$ 42.569,0000	26.917.650/0001-90	18/03/2021 10:12:31:977
R\$ 42.560,0000	37.196.858/0001-83	18/03/2021 10:12:37:680
R\$ 42.559,0000	26.917.650/0001-90	18/03/2021 10:13:24:297
R\$ 42.550,0000	37.196.858/0001-83	18/03/2021 10:13:39:137
R\$ 42.548,0000	26.917.650/0001-90	18/03/2021 10:13:54:187
R\$ 42.500,0000	37.196.858/0001-83	18/03/2021 10:14:11:553
R\$ 42.495,0000	26.917.650/0001-90	18/03/2021 10:14:42:663
R\$ 42.000,0000	37.196.858/0001-83	18/03/2021 10:14:50:290
R\$ 41.990,0000	26.917.650/0001-90	18/03/2021 10:15:47:313
R\$ 41.980,0000	37.196.858/0001-83	18/03/2021 10:15:53:107
R\$ 41.975,0000	26.917.650/0001-90	18/03/2021 10:16:22:397
R\$ 41.950,0000	37.196.858/0001-83	18/03/2021 10:16:30:257
R\$ 41.945,0000	26.917.650/0001-90	18/03/2021 10:16:50:103
R\$ 41.900,0000	37.196.858/0001-83	18/03/2021 10:17:05:010
R\$ 41.890,0000	26.917.650/0001-90	18/03/2021 10:17:28:427
R\$ 41.500,0000	37.196.858/0001-83	18/03/2021 10:17:42:770
R\$ 41.490,0000	26.917.650/0001-90	18/03/2021 10:17:51:530
R\$ 41.400,0000	37.196.858/0001-83	18/03/2021 10:18:02:550
R\$ 41.390,0000	26.917.650/0001-90	18/03/2021 10:19:08:623
R\$ 41.350,0000	37.196.858/0001-83	18/03/2021 10:19:24:863
R\$ 41.345,0000	26.917.650/0001-90	18/03/2021 10:19:47:523
R\$ 41.000,0000	37.196.858/0001-83	18/03/2021 10:20:10:340
R\$ 40.980,0000	26.917.650/0001-90	18/03/2021 10:20:27:207
R\$ 40.900,0000	37.196.858/0001-83	18/03/2021 10:21:08:327
R\$ 40.890,0000	26.917.650/0001-90	18/03/2021 10:21:48:183
R\$ 40.880,0000	37.196.858/0001-83	18/03/2021 10:22:03:003
R\$ 40.870,0000	26.917.650/0001-90	18/03/2021 10:22:44:803
R\$ 40.500,0000	37.196.858/0001-83	18/03/2021 10:22:58:860
R\$ 40.490,0000	26.917.650/0001-90	18/03/2021 10:23:45:627
R\$ 40.489,0000	37.196.858/0001-83	18/03/2021 10:23:56:590

[Faint, illegible text on the left page]

[Faint, illegible text on the right page]

R\$ 40.485,0000	26.917.650/0001-90	18/03/2021 10:24:17:380
R\$ 40.480,0000	37.196.858/0001-83	18/03/2021 10:24:31:673
R\$ 40.470,0000	26.917.650/0001-90	18/03/2021 10:25:26:283
R\$ 40.400,0000	37.196.858/0001-83	18/03/2021 10:25:35:970
R\$ 40.390,0000	26.917.650/0001-90	18/03/2021 10:26:05:057
R\$ 40.385,0000	37.196.858/0001-83	18/03/2021 10:26:21:177
R\$ 40.380,0000	26.917.650/0001-90	18/03/2021 10:26:55:357
R\$ 40.375,0000	37.196.858/0001-83	18/03/2021 10:27:04:320
R\$ 40.370,0000	26.917.650/0001-90	18/03/2021 10:27:26:973
R\$ 40.000,0000	37.196.858/0001-83	18/03/2021 10:27:35:973
R\$ 39.390,0000	26.917.650/0001-90	18/03/2021 10:27:56:457
R\$ 39.350,0000	37.196.858/0001-83	18/03/2021 10:28:20:970
R\$ 39.340,0000	26.917.650/0001-90	18/03/2021 10:28:59:660
R\$ 39.330,0000	37.196.858/0001-83	18/03/2021 10:29:09:657
R\$ 39.320,0000	26.917.650/0001-90	18/03/2021 10:29:58:013
R\$ 39.300,0000	37.196.858/0001-83	18/03/2021 10:30:15:760
R\$ 39.290,0000	26.917.650/0001-90	18/03/2021 10:31:06:223
R\$ 39.200,0000	37.196.858/0001-83	18/03/2021 10:31:14:853
R\$ 39.190,0000	26.917.650/0001-90	18/03/2021 10:31:23:080
R\$ 39.100,0000	37.196.858/0001-83	18/03/2021 10:31:36:727
R\$ 39.099,0000	26.917.650/0001-90	18/03/2021 10:31:58:153
R\$ 39.090,0000	37.196.858/0001-83	18/03/2021 10:32:37:923
R\$ 39.080,0000	26.917.650/0001-90	18/03/2021 10:32:56:413
R\$ 39.000,0000	37.196.858/0001-83	18/03/2021 10:33:16:157
R\$ 38.980,0000	26.917.650/0001-90	18/03/2021 10:33:41:233
R\$ 38.970,0000	37.196.858/0001-83	18/03/2021 10:33:57:120
R\$ 38.960,0000	26.917.650/0001-90	18/03/2021 10:34:42:773
R\$ 38.950,0000	37.196.858/0001-83	18/03/2021 10:35:12:787
R\$ 38.940,0000	26.917.650/0001-90	18/03/2021 10:35:53:147
R\$ 38.900,0000	37.196.858/0001-83	18/03/2021 10:36:00:560
R\$ 38.890,0000	26.917.650/0001-90	18/03/2021 10:36:55:853
R\$ 38.800,0000	37.196.858/0001-83	18/03/2021 10:37:08:640
R\$ 38.790,0000	26.917.650/0001-90	18/03/2021 10:37:51:640
R\$ 38.750,0000	37.196.858/0001-83	18/03/2021 10:37:59:903
R\$ 38.740,0000	26.917.650/0001-90	18/03/2021 10:38:12:717
R\$ 38.000,0000	37.196.858/0001-83	18/03/2021 10:38:35:360
R\$ 37.990,0000	26.917.650/0001-90	18/03/2021 10:39:19:843
R\$ 37.800,0000	37.196.858/0001-83	18/03/2021 10:39:33:063
R\$ 37.790,0000	26.917.650/0001-90	18/03/2021 10:40:13:097

Não existem lances de desempate ME/EPP para o item

Eventos do Item

Evento	Data	Observações
Aberto	18/03/2021 09:38:49	Item Aberto.
Encerrado	18/03/2021 10:42:13	Item encerrado.
Sorteio eletrônico	18/03/2021 10:42:13	Item teve empate real para o valor 43.120,0000. Procedeu-se o sorteio eletrônico entre os fornecedores com propostas empatadas.
Aceite	18/03/2021 15:08:07	Aceite individual da proposta. Fornecedor: SUPERMERCADO MARTINKOSKI LTDA, CNPJ/CPF: 26.917.650/0001-90, pelo melhor lance de R\$ 37.790,0000.
Habilitado	18/03/2021 16:44:29	Habilitação em grupo de propostas. Fornecedor: SUPERMERCADO MARTINKOSKI LTDA - CNPJ/CPF: 26.917.650/0001-90

Não existem intenções de recurso para o item

Item: 20 - CARNE SUÍNA IN NATURA

Propostas Participaram deste item as empresas abaixo relacionadas, com suas respectivas propostas.
(As propostas com * na frente foram desclassificadas)

CNPJ/CPF	Fornecedor	ME/EPP Equiparada	Declaração ME/EPP	Quantidade	Valor Unit.	Valor Global	Data/Hora Registro
12.144.365/0001-79	A.E.M OESTE COMERCIAL EIRELI	Sim	Sim	2.000	R\$ 19,1200	R\$ 38.240,0000	12/03/2021 06:41:06

0659

1940

1941

1942

1943

1944

1945

1946

1947

1948

1949

1950

1951

1952

1953

1954

1955

1956

1957

1958

1959

1960

1961

1962

1963

1964

1965

1966

1967

1968

1969

1970

1971

1972

1973

1974

1975

1976

1977

1978

1979

1980

1981

1982

1983

1984

1985

1986

1987

1988

1989

1990

1991

1992

1993

1994

1995

1996

1997

1998

1999

2000

2001

2002

2003

2004

2005

2006

2007

2008

2009

2010

2011

2012

2013

2014

2015

2016

2017

2018

2019

2020

2021

2022

2023

2024

2025

1940

1941

1942

1943

1944

1945

1946

1947

1948

1949

1950

1951

1952

1953

1954

1955

1956

1957

1958

1959

1960

1961

1962

1963

1964

1965

1966

1967

1968

1969

1970

1971

1972

1973

1974

1975

1976

1977

1978

1979

1980

1981

1982

1983

1984

1985

1986

1987

1988

1989

1990

1991

1992

1993

1994

1995

1996

1997

1998

1999

2000

2001

2002

2003

2004

2005

2006

2007

2008

2009

2010

2011

2012

2013

2014

2015

2016

2017

2018

2019

2020

2021

2022

2023

2024

2025

1940

1941

1942

1943

1944

1945

1946

1947

1948

1949

1950

1951

1952

1953

1954

1955

1956

1957

1958

1959

1960

1961

1962

1963

1964

1965

1966

1967

1968

1969

1970

1971

1972

1973

1974

1975

1976

1977

1978

1979

1980

1981

1982

1983

1984

1985

1986

1987

1988

1989

1990

1991

1992

1993

1994

1995

1996

1997

1998

1999

2000

2001

2002

2003

2004

2005

2006

2007

2008

2009

2010

2011

2012

2013

2014

2015

2016

2017

2018

2019

2020

2021

2022

2023

2024

2025

APR 19 1964

1940

1941

1942

1943

1944

1945

1946

1947

1948

1949

1950

1951

1952

1953

1954

1955

1956

1957

1958

1959

1960

1961

1962

1963

1964

1965

1966

1967

1968

1969

1970

1971

1972

1973

1974

1975

1976

1977

1978

1979

1980

1981

1982

1983

1984

1985

1986

1987

1988

1989

1990

1991

1992

1993

1994

1995

1996

1997

1998

1999

2000

2001

2002

2003

2004

2005

2006

2007

2008

2009

2010

2011

2012

2013

2014

2015

2016

2017

2018

2019

2020

2021

2022

2023

2024

2025

Marca: FRIGOOESTE
Fabricante: FRIGOOESTE
Modelo / Versão: FRIGOOESTE
Descrição Detalhada do Objeto Ofertado: CARNE SUÍNA IN NATURA, TIPO CORTE CARRÉ (BISTECA), APRESENTAÇÃO FATIADA, PROCESSAMENTO SEM OSSO, ESTADO DE CONSERVAÇÃO RESFRIADO(A)
Porte da empresa: ME/EPP

26.917.650/0001-90 SUPERMERCADO Sim Sim 2.000 R\$ 19,1200 R\$ 38.240,0000 17/03/2021
MARTINKOSKI LTDA 16:36:23

Marca: Sigma
Fabricante: Sigma
Modelo / Versão: bisteca

Descrição Detalhada do Objeto Ofertado: CARNE SUÍNA BISTECA – de 1ª QUALIDADE, devem ser provenientes de estabelecimento cadastrado junto ao serviço oficial competente (SIM, SISBI, SIP ou SIF). A carne suína deverá conter no máximo 5% de gordura, congelada, limpa, com aspecto: próprio da espécie, não amolecida nem pegajosa, cor: própria da espécie, sem manchas esverdeadas ou pardacentas, odor; próprio, tipo de corte: bife/bisteca, embaladas em saco plástico transparente e atóxico, limpo, não violado, resistente, que garanta a integridade do produto até o momento do consumo. A embalagem deve conter 2 kg de produto a qual deve constar especificadamente o local de origem do produto, peso, data de embalagem e data de vencimento. Rotulagem contendo devida inspeção, data de corte e validade. O transporte deve ser feito em veículo fechado bem refrigerado, dentro de caixas térmicas, capaz de manter o produto íntegro e sem oscilação de temperatura. Entrega parcelada conforme solicitação da Secretaria Municipal de Educação.
Porte da empresa: ME/EPP

37.196.858/0001-83 ATACADO MINIPRECO Sim Sim 2.000 R\$ 19,1200 R\$ 38.240,0000 17/03/2021
LTDA 16:37:04

Marca: miolar
Fabricante: miolar
Modelo / Versão: miolar

Descrição Detalhada do Objeto Ofertado: CARNE SUÍNA IN NATURA, TIPO CORTE CARRÉ (BISTECA), APRESENTAÇÃO FATIADA, PROCESSAMENTO SEM OSSO, ESTADO DE CONSERVAÇÃO RESFRIADO(A)
Porte da empresa: ME/EPP

05.653.033/0001-54 GRACIELA Sim Sim 2.000 R\$ 19,1200 R\$ 38.240,0000 18/03/2021
BERNADETE TOMBINI 05:12:11
PARIS

Marca: PROPRIA
Fabricante: PROPRIA
Modelo / Versão: PROPRIA

Descrição Detalhada do Objeto Ofertado: CARNE SUÍNA BISTECA – de 1ª QUALIDADE, devem ser provenientes de estabelecimento cadastrado junto ao serviço oficial competente (SIM, SISBI, SIP ou SIF). A carne suína deverá conter no máximo 5% de gordura, congelada, limpa, com aspecto: próprio da espécie, não amolecida nem pegajosa, cor: própria da espécie, sem manchas esverdeadas ou pardacentas, odor; próprio, tipo de corte: bife/bisteca, embaladas em saco plástico transparente e atóxico, limpo, não violado, resistente, que garanta a integridade do produto até o momento do consumo. A embalagem deve conter 2 kg de produto a qual deve constar especificadamente o local de origem do produto, peso, data de embalagem e data de vencimento. Rotulagem contendo devida inspeção, data de corte e validade. O transporte deve ser feito em veículo fechado bem refrigerado, dentro de caixas térmicas, capaz de manter o produto íntegro e sem oscilação de temperatura. Entrega parcelada conforme solicitação da Secretaria Municipal de Educação.
Porte da empresa: ME/EPP

Lances (Obs: lances com * na frente foram excluídos pelo pregoeiro)

Valor do Lance	CNPJ/CPF	Data/Hora Registro
R\$ 38.240,0000	12.144.365/0001-79	18/03/2021 09:00:29:083
R\$ 38.240,0000	26.917.650/0001-90	18/03/2021 09:00:29:083
R\$ 38.240,0000	37.196.858/0001-83	18/03/2021 09:00:29:083
R\$ 38.240,0000	05.653.033/0001-54	18/03/2021 09:00:29:083
R\$ 38.235,0000	37.196.858/0001-83	18/03/2021 09:43:30:810
R\$ 38.234,5000	26.917.650/0001-90	18/03/2021 09:47:49:900
R\$ 38.230,0000	37.196.858/0001-83	18/03/2021 09:47:58:177
R\$ 38.229,0000	26.917.650/0001-90	18/03/2021 09:49:34:017
R\$ 38.225,0000	37.196.858/0001-83	18/03/2021 09:49:48:430
R\$ 38.224,0000	26.917.650/0001-90	18/03/2021 09:50:07:830
R\$ 38.220,0000	37.196.858/0001-83	18/03/2021 09:50:20:507
R\$ 38.219,5000	26.917.650/0001-90	18/03/2021 09:51:50:653
R\$ 38.210,0000	37.196.858/0001-83	18/03/2021 09:52:08:740
R\$ 38.209,5000	26.917.650/0001-90	18/03/2021 09:52:26:507
R\$ 38.200,0000	37.196.858/0001-83	18/03/2021 09:52:36:883
R\$ 38.199,5000	26.917.650/0001-90	18/03/2021 09:52:57:870
R\$ 38.190,0000	37.196.858/0001-83	18/03/2021 09:53:08:383
R\$ 38.189,0000	26.917.650/0001-90	18/03/2021 09:54:09:717
R\$ 38.150,0000	37.196.858/0001-83	18/03/2021 09:54:15:273
R\$ 38.149,0000	26.917.650/0001-90	18/03/2021 09:54:27:620
R\$ 38.130,0000	37.196.858/0001-83	18/03/2021 09:54:54:723
R\$ 38.129,0000	26.917.650/0001-90	18/03/2021 09:55:57:157
R\$ 38.125,0000	37.196.858/0001-83	18/03/2021 09:56:03:870

Faint, illegible text on the left page, possibly bleed-through from the reverse side.

Faint, illegible text on the right page, possibly bleed-through from the reverse side.

Faint, illegible text on the left page, possibly bleed-through from the reverse side.

Faint, illegible text on the right page, possibly bleed-through from the reverse side.

R\$ 38.124,0000	26.917.650/0001-90	18/03/2021 09:56:27:933
R\$ 38.120,0000	37.196.858/0001-83	18/03/2021 09:56:44:153
R\$ 38.119,0000	26.917.650/0001-90	18/03/2021 09:57:05:823
R\$ 38.100,0000	37.196.858/0001-83	18/03/2021 09:57:13:083
R\$ 38.118,0000	26.917.650/0001-90	18/03/2021 09:58:50:923
R\$ 38.099,0000	26.917.650/0001-90	18/03/2021 09:59:42:520
R\$ 38.095,0000	37.196.858/0001-83	18/03/2021 09:59:57:590
R\$ 38.094,0000	26.917.650/0001-90	18/03/2021 10:01:09:680
R\$ 38.090,0000	37.196.858/0001-83	18/03/2021 10:01:18:790
R\$ 38.089,0000	26.917.650/0001-90	18/03/2021 10:01:51:693
R\$ 38.080,0000	37.196.858/0001-83	18/03/2021 10:02:01:640
R\$ 38.079,0000	26.917.650/0001-90	18/03/2021 10:02:38:347
R\$ 38.070,0000	37.196.858/0001-83	18/03/2021 10:02:45:887
R\$ 38.069,0000	26.917.650/0001-90	18/03/2021 10:03:39:643
R\$ 38.000,0000	37.196.858/0001-83	18/03/2021 10:03:48:797
R\$ 37.998,0000	26.917.650/0001-90	18/03/2021 10:04:42:083
R\$ 37.990,0000	37.196.858/0001-83	18/03/2021 10:05:01:647
R\$ 37.989,0000	26.917.650/0001-90	18/03/2021 10:05:56:303
R\$ 37.800,0000	37.196.858/0001-83	18/03/2021 10:06:24:667
R\$ 37.799,0000	26.917.650/0001-90	18/03/2021 10:07:52:980
R\$ 37.790,0000	37.196.858/0001-83	18/03/2021 10:08:07:413
R\$ 37.789,0000	26.917.650/0001-90	18/03/2021 10:09:20:023
R\$ 37.780,0000	37.196.858/0001-83	18/03/2021 10:09:28:517
R\$ 37.775,0000	26.917.650/0001-90	18/03/2021 10:10:43:377
R\$ 37.700,0000	37.196.858/0001-83	18/03/2021 10:10:51:100
R\$ 37.699,0000	26.917.650/0001-90	18/03/2021 10:11:30:177
R\$ 37.690,0000	37.196.858/0001-83	18/03/2021 10:11:40:580
R\$ 37.689,0000	26.917.650/0001-90	18/03/2021 10:12:02:580
R\$ 37.680,0000	37.196.858/0001-83	18/03/2021 10:12:24:847
R\$ 37.678,0000	26.917.650/0001-90	18/03/2021 10:12:44:873
R\$ 37.670,0000	37.196.858/0001-83	18/03/2021 10:13:14:233
R\$ 37.669,0000	26.917.650/0001-90	18/03/2021 10:13:31:960
R\$ 37.600,0000	37.196.858/0001-83	18/03/2021 10:13:45:040
R\$ 37.599,0000	26.917.650/0001-90	18/03/2021 10:14:01:530
R\$ 37.590,0000	37.196.858/0001-83	18/03/2021 10:14:06:083
R\$ 37.589,0000	26.917.650/0001-90	18/03/2021 10:14:51:850
R\$ 37.000,0000	37.196.858/0001-83	18/03/2021 10:14:58:437
R\$ 36.990,0000	26.917.650/0001-90	18/03/2021 10:16:03:573
R\$ 36.900,0000	37.196.858/0001-83	18/03/2021 10:16:23:207
R\$ 36.890,0000	26.917.650/0001-90	18/03/2021 10:16:58:300
R\$ 36.800,0000	37.196.858/0001-83	18/03/2021 10:17:09:470
R\$ 36.790,0000	26.917.650/0001-90	18/03/2021 10:17:43:093
R\$ 36.500,0000	37.196.858/0001-83	18/03/2021 10:17:50:257
R\$ 36.480,0000	26.917.650/0001-90	18/03/2021 10:18:09:813
R\$ 36.400,0000	37.196.858/0001-83	18/03/2021 10:18:30:220
R\$ 36.380,0000	26.917.650/0001-90	18/03/2021 10:19:20:870
R\$ 36.000,0000	37.196.858/0001-83	18/03/2021 10:19:33:263
R\$ 35.980,0000	26.917.650/0001-90	18/03/2021 10:19:58:913
R\$ 35.900,0000	37.196.858/0001-83	18/03/2021 10:20:15:277
R\$ 35.880,0000	26.917.650/0001-90	18/03/2021 10:20:46:480
R\$ 35.800,0000	37.196.858/0001-83	18/03/2021 10:21:14:363
R\$ 35.790,0000	26.917.650/0001-90	18/03/2021 10:21:55:433
R\$ 35.780,0000	37.196.858/0001-83	18/03/2021 10:22:08:873
R\$ 35.770,0000	26.917.650/0001-90	18/03/2021 10:22:54:050
R\$ 35.760,0000	37.196.858/0001-83	18/03/2021 10:23:09:443
R\$ 35.750,0000	26.917.650/0001-90	18/03/2021 10:24:01:307
R\$ 35.749,0000	37.196.858/0001-83	18/03/2021 10:24:06:947
R\$ 35.745,0000	26.917.650/0001-90	18/03/2021 10:24:27:090
R\$ 35.740,0000	37.196.858/0001-83	18/03/2021 10:24:40:897
R\$ 35.730,0000	26.917.650/0001-90	18/03/2021 10:25:34:113

Faint, illegible text in the left column, possibly bleed-through from the reverse side of the page.

Faint, illegible text in the middle column, possibly bleed-through from the reverse side of the page.

Faint, illegible text in the right column, possibly bleed-through from the reverse side of the page.

R\$ 35.720,0000	37.196.858/0001-83	18/03/2021 10:25:42:370
R\$ 35.710,0000	26.917.650/0001-90	18/03/2021 10:26:12:697
R\$ 35.700,0000	37.196.858/0001-83	18/03/2021 10:26:26:133
R\$ 35.690,0000	26.917.650/0001-90	18/03/2021 10:27:06:537
R\$ 35.680,0000	37.196.858/0001-83	18/03/2021 10:27:42:043
R\$ 35.670,0000	26.917.650/0001-90	18/03/2021 10:28:24:780
R\$ 35.650,0000	37.196.858/0001-83	18/03/2021 10:28:37:003
R\$ 35.640,0000	26.917.650/0001-90	18/03/2021 10:29:06:517
R\$ 35.630,0000	37.196.858/0001-83	18/03/2021 10:29:16:043
R\$ 35.625,0000	26.917.650/0001-90	18/03/2021 10:30:26:223
R\$ 35.600,0000	37.196.858/0001-83	18/03/2021 10:30:36:817
R\$ 35.590,0000	26.917.650/0001-90	18/03/2021 10:31:14:090
R\$ 35.580,0000	37.196.858/0001-83	18/03/2021 10:31:31:490
R\$ 35.570,0000	26.917.650/0001-90	18/03/2021 10:32:07:587
R\$ 35.560,0000	37.196.858/0001-83	18/03/2021 10:32:28:557
R\$ 35.550,0000	26.917.650/0001-90	18/03/2021 10:32:42:317
R\$ 35.500,0000	37.196.858/0001-83	18/03/2021 10:33:21:223
R\$ 35.480,0000	26.917.650/0001-90	18/03/2021 10:33:49:610
R\$ 35.460,0000	37.196.858/0001-83	18/03/2021 10:34:03:913
R\$ 35.450,0000	26.917.650/0001-90	18/03/2021 10:34:48:930
R\$ 35.440,0000	37.196.858/0001-83	18/03/2021 10:34:54:900
R\$ 35.430,0000	26.917.650/0001-90	18/03/2021 10:35:59:460
R\$ 35.400,0000	37.196.858/0001-83	18/03/2021 10:36:05:040
R\$ 35.390,0000	26.917.650/0001-90	18/03/2021 10:37:03:100
R\$ 35.000,0000	37.196.858/0001-83	18/03/2021 10:37:13:710
R\$ 34.990,0000	26.917.650/0001-90	18/03/2021 10:38:04:320
R\$ 34.900,0000	37.196.858/0001-83	18/03/2021 10:38:09:223
R\$ 34.890,0000	26.917.650/0001-90	18/03/2021 10:38:21:677
R\$ 34.850,0000	37.196.858/0001-83	18/03/2021 10:38:54:343
R\$ 34.840,0000	26.917.650/0001-90	18/03/2021 10:39:28:300
R\$ 34.800,0000	37.196.858/0001-83	18/03/2021 10:39:39:153
R\$ 34.790,0000	26.917.650/0001-90	18/03/2021 10:40:19:993
R\$ 34.500,0000	37.196.858/0001-83	18/03/2021 10:40:26:117
R\$ 34.490,0000	26.917.650/0001-90	18/03/2021 10:41:28:483
R\$ 34.000,0000	37.196.858/0001-83	18/03/2021 10:41:43:343
R\$ 33.990,0000	26.917.650/0001-90	18/03/2021 10:41:57:830
R\$ 33.980,0000	37.196.858/0001-83	18/03/2021 10:42:05:237
R\$ 33.970,0000	26.917.650/0001-90	18/03/2021 10:42:16:980
R\$ 33.950,0000	37.196.858/0001-83	18/03/2021 10:42:33:147
R\$ 33.940,0000	26.917.650/0001-90	18/03/2021 10:43:04:583
R\$ 33.930,0000	37.196.858/0001-83	18/03/2021 10:43:52:843
R\$ 33.920,0000	26.917.650/0001-90	18/03/2021 10:44:33:343
R\$ 33.900,0000	37.196.858/0001-83	18/03/2021 10:44:56:870
R\$ 33.910,0000	26.917.650/0001-90	18/03/2021 10:45:49:673
R\$ 33.890,0000	26.917.650/0001-90	18/03/2021 10:46:00:540
R\$ 33.880,0000	37.196.858/0001-83	18/03/2021 10:46:33:693
R\$ 33.875,0000	26.917.650/0001-90	18/03/2021 10:46:57:607
R\$ 33.850,0000	37.196.858/0001-83	18/03/2021 10:47:13:783
R\$ 33.840,0000	26.917.650/0001-90	18/03/2021 10:47:28:280
R\$ 33.800,0000	37.196.858/0001-83	18/03/2021 10:47:38:277
R\$ 33.790,0000	26.917.650/0001-90	18/03/2021 10:47:59:133
R\$ 33.750,0000	37.196.858/0001-83	18/03/2021 10:48:09:197
R\$ 33.745,0000	26.917.650/0001-90	18/03/2021 10:49:26:213
R\$ 33.740,0000	37.196.858/0001-83	18/03/2021 10:49:31:997
R\$ 33.735,0000	26.917.650/0001-90	18/03/2021 10:50:21:207
R\$ 33.730,0000	37.196.858/0001-83	18/03/2021 10:50:34:033
R\$ 33.725,0000	26.917.650/0001-90	18/03/2021 10:51:48:450
R\$ 33.720,0000	37.196.858/0001-83	18/03/2021 10:52:02:253
R\$ 33.719,0000	26.917.650/0001-90	18/03/2021 10:53:40:590
R\$ 33.700,0000	37.196.858/0001-83	18/03/2021 10:53:52:467

R\$ 33.698,0000	26.917.650/0001-90	18/03/2021 10:54:14:400
R\$ 33.690,0000	37.196.858/0001-83	18/03/2021 10:54:21:173
R\$ 33.680,0000	26.917.650/0001-90	18/03/2021 10:54:41:787
R\$ 33.650,0000	37.196.858/0001-83	18/03/2021 10:55:00:210
R\$ 33.640,0000	26.917.650/0001-90	18/03/2021 10:55:16:420
R\$ 33.630,0000	37.196.858/0001-83	18/03/2021 10:55:37:470
R\$ 33.620,0000	26.917.650/0001-90	18/03/2021 10:55:55:800
R\$ 33.610,0000	37.196.858/0001-83	18/03/2021 10:56:09:030
R\$ 33.609,0000	26.917.650/0001-90	18/03/2021 10:57:47:330
R\$ 33.600,0000	37.196.858/0001-83	18/03/2021 10:57:57:523
R\$ 33.590,0000	26.917.650/0001-90	18/03/2021 10:58:30:200
R\$ 33.580,0000	37.196.858/0001-83	18/03/2021 10:58:49:330
R\$ 33.570,0000	26.917.650/0001-90	18/03/2021 10:58:57:267
R\$ 33.000,0000	37.196.858/0001-83	18/03/2021 10:59:26:097
R\$ 32.980,0000	26.917.650/0001-90	18/03/2021 11:00:18:640
R\$ 32.950,0000	37.196.858/0001-83	18/03/2021 11:00:34:137
R\$ 32.940,0000	26.917.650/0001-90	18/03/2021 11:01:11:473
R\$ 32.900,0000	37.196.858/0001-83	18/03/2021 11:01:17:077
R\$ 32.880,0000	26.917.650/0001-90	18/03/2021 11:02:19:767
R\$ 32.850,0000	37.196.858/0001-83	18/03/2021 11:02:29:227
R\$ 32.845,0000	26.917.650/0001-90	18/03/2021 11:02:38:870
R\$ 32.800,0000	37.196.858/0001-83	18/03/2021 11:02:46:330
R\$ 32.790,0000	26.917.650/0001-90	18/03/2021 11:03:24:560
R\$ 32.780,0000	37.196.858/0001-83	18/03/2021 11:03:29:703
R\$ 32.770,0000	26.917.650/0001-90	18/03/2021 11:04:06:200
R\$ 32.760,0000	37.196.858/0001-83	18/03/2021 11:04:14:153
R\$ 32.750,0000	26.917.650/0001-90	18/03/2021 11:04:46:750
R\$ 32.700,0000	37.196.858/0001-83	18/03/2021 11:04:52:130
R\$ 32.680,0000	26.917.650/0001-90	18/03/2021 11:05:04:723
R\$ 32.650,0000	37.196.858/0001-83	18/03/2021 11:05:10:570
R\$ 32.640,0000	26.917.650/0001-90	18/03/2021 11:05:30:710
R\$ 32.630,0000	37.196.858/0001-83	18/03/2021 11:05:47:233
R\$ 32.635,0000	26.917.650/0001-90	18/03/2021 11:06:12:513
R\$ 32.625,0000	26.917.650/0001-90	18/03/2021 11:06:53:880
R\$ 32.620,0000	37.196.858/0001-83	18/03/2021 11:07:00:913
R\$ 32.615,0000	26.917.650/0001-90	18/03/2021 11:07:13:397
R\$ 32.600,0000	37.196.858/0001-83	18/03/2021 11:07:23:580
R\$ 32.590,0000	26.917.650/0001-90	18/03/2021 11:08:16:030
R\$ 32.580,0000	37.196.858/0001-83	18/03/2021 11:08:22:163
R\$ 32.570,0000	26.917.650/0001-90	18/03/2021 11:09:33:883
R\$ 32.550,0000	37.196.858/0001-83	18/03/2021 11:09:40:570
R\$ 32.545,0000	26.917.650/0001-90	18/03/2021 11:10:03:990
R\$ 32.500,0000	37.196.858/0001-83	18/03/2021 11:10:12:993
R\$ 32.480,0000	26.917.650/0001-90	18/03/2021 11:10:35:093
R\$ 32.450,0000	37.196.858/0001-83	18/03/2021 11:10:46:057
R\$ 32.445,0000	26.917.650/0001-90	18/03/2021 11:11:09:883
R\$ 32.440,0000	37.196.858/0001-83	18/03/2021 11:11:24:857
R\$ 32.435,0000	26.917.650/0001-90	18/03/2021 11:11:35:347
R\$ 32.430,0000	37.196.858/0001-83	18/03/2021 11:11:54:073
R\$ 32.425,0000	26.917.650/0001-90	18/03/2021 11:12:10:683
R\$ 32.420,0000	37.196.858/0001-83	18/03/2021 11:12:19:827
R\$ 32.419,0000	26.917.650/0001-90	18/03/2021 11:12:45:700
R\$ 32.400,0000	37.196.858/0001-83	18/03/2021 11:12:55:500
R\$ 32.399,0000	26.917.650/0001-90	18/03/2021 11:13:26:253
R\$ 32.390,0000	37.196.858/0001-83	18/03/2021 11:13:37:813
R\$ 32.388,0000	26.917.650/0001-90	18/03/2021 11:13:49:733
R\$ 32.380,0000	37.196.858/0001-83	18/03/2021 11:14:09:510
R\$ 32.375,0000	26.917.650/0001-90	18/03/2021 11:14:50:533
R\$ 32.370,0000	37.196.858/0001-83	18/03/2021 11:15:06:803
R\$ 32.365,0000	26.917.650/0001-90	18/03/2021 11:16:11:663

Faint, illegible text in the left column, possibly bleed-through from the reverse side of the page.

Faint, illegible text in the middle column, possibly bleed-through from the reverse side of the page.

Faint, illegible text in the right column, possibly bleed-through from the reverse side of the page.

R\$ 32.360,0000	37.196.858/0001-83	18/03/2021 11:16:25:527
R\$ 32.355,0000	26.917.650/0001-90	18/03/2021 11:16:52:560
R\$ 32.350,0000	37.196.858/0001-83	18/03/2021 11:17:17:803
R\$ 32.349,0000	26.917.650/0001-90	18/03/2021 11:17:41:480
R\$ 32.340,0000	37.196.858/0001-83	18/03/2021 11:17:49:480
R\$ 32.339,0000	26.917.650/0001-90	18/03/2021 11:18:45:363
R\$ 32.330,0000	37.196.858/0001-83	18/03/2021 11:18:59:830
R\$ 32.329,0000	26.917.650/0001-90	18/03/2021 11:19:22:013
R\$ 32.320,0000	37.196.858/0001-83	18/03/2021 11:19:37:830
R\$ 32.319,0000	26.917.650/0001-90	18/03/2021 11:19:55:457
R\$ 32.315,0000	37.196.858/0001-83	18/03/2021 11:20:07:933
R\$ 32.314,0000	26.917.650/0001-90	18/03/2021 11:20:47:847
R\$ 32.300,0000	37.196.858/0001-83	18/03/2021 11:20:53:993
R\$ 32.299,0000	26.917.650/0001-90	18/03/2021 11:21:33:243
R\$ 32.290,0000	37.196.858/0001-83	18/03/2021 11:22:00:803
R\$ 32.280,0000	26.917.650/0001-90	18/03/2021 11:22:32:297
R\$ 32.270,0000	37.196.858/0001-83	18/03/2021 11:22:53:607
R\$ 32.265,0000	26.917.650/0001-90	18/03/2021 11:23:02:967
R\$ 32.260,0000	37.196.858/0001-83	18/03/2021 11:23:12:943
R\$ 32.255,0000	26.917.650/0001-90	18/03/2021 11:23:30:110
R\$ 32.200,0000	37.196.858/0001-83	18/03/2021 11:23:36:837
R\$ 32.195,0000	26.917.650/0001-90	18/03/2021 11:23:51:430
R\$ 32.190,0000	37.196.858/0001-83	18/03/2021 11:24:01:503
R\$ 32.185,0000	26.917.650/0001-90	18/03/2021 11:24:24:280
R\$ 32.180,0000	37.196.858/0001-83	18/03/2021 11:24:33:683
R\$ 32.175,0000	26.917.650/0001-90	18/03/2021 11:24:42:017
R\$ 32.170,0000	37.196.858/0001-83	18/03/2021 11:24:52:993
R\$ 32.165,0000	26.917.650/0001-90	18/03/2021 11:25:00:253
R\$ 32.160,0000	37.196.858/0001-83	18/03/2021 11:25:11:657
R\$ 32.155,0000	26.917.650/0001-90	18/03/2021 11:25:19:270
R\$ 32.150,0000	37.196.858/0001-83	18/03/2021 11:25:32:250
R\$ 32.145,0000	26.917.650/0001-90	18/03/2021 11:25:55:400
R\$ 32.100,0000	37.196.858/0001-83	18/03/2021 11:26:02:287
R\$ 32.095,0000	26.917.650/0001-90	18/03/2021 11:26:20:003
R\$ 32.090,0000	37.196.858/0001-83	18/03/2021 11:26:36:690
R\$ 32.085,0000	26.917.650/0001-90	18/03/2021 11:27:10:747
R\$ 32.050,0000	37.196.858/0001-83	18/03/2021 11:27:18:613
R\$ 32.040,0000	26.917.650/0001-90	18/03/2021 11:27:35:623
R\$ 32.030,0000	37.196.858/0001-83	18/03/2021 11:27:42:570
R\$ 32.025,0000	26.917.650/0001-90	18/03/2021 11:28:08:643
R\$ 32.000,0000	37.196.858/0001-83	18/03/2021 11:28:15:417
R\$ 31.990,0000	26.917.650/0001-90	18/03/2021 11:28:51:833
R\$ 31.980,0000	37.196.858/0001-83	18/03/2021 11:28:58:397
R\$ 31.975,0000	26.917.650/0001-90	18/03/2021 11:29:27:290
R\$ 31.970,0000	37.196.858/0001-83	18/03/2021 11:29:39:760
R\$ 31.965,0000	26.917.650/0001-90	18/03/2021 11:29:59:833
R\$ 31.950,0000	37.196.858/0001-83	18/03/2021 11:30:05:657
R\$ 31.945,0000	26.917.650/0001-90	18/03/2021 11:30:36:840
R\$ 31.930,0000	37.196.858/0001-83	18/03/2021 11:30:45:580
R\$ 31.925,0000	26.917.650/0001-90	18/03/2021 11:31:04:937
R\$ 31.920,0000	37.196.858/0001-83	18/03/2021 11:31:10:323
R\$ 31.915,0000	26.917.650/0001-90	18/03/2021 11:31:32:903
R\$ 31.900,0000	37.196.858/0001-83	18/03/2021 11:31:39:540
R\$ 31.895,0000	26.917.650/0001-90	18/03/2021 11:32:21:010
R\$ 31.890,0000	37.196.858/0001-83	18/03/2021 11:32:31:110
R\$ 31.880,0000	26.917.650/0001-90	18/03/2021 11:32:50:760
R\$ 31.870,0000	37.196.858/0001-83	18/03/2021 11:32:57:567
R\$ 31.865,0000	26.917.650/0001-90	18/03/2021 11:34:15:097
R\$ 31.860,0000	37.196.858/0001-83	18/03/2021 11:34:23:177
R\$ 31.855,0000	26.917.650/0001-90	18/03/2021 11:35:06:287

The first part of the document
 discusses the general principles
 of the system and the
 objectives of the project.
 It outlines the scope of the
 work and the roles of the
 participants. The second part
 describes the methodology used
 in the study, including the
 data collection and analysis
 techniques. The third part
 presents the results of the
 study and discusses the
 implications of the findings.
 The final part concludes the
 document and provides a
 summary of the key points.

The methodology section
 details the experimental
 design and the procedures
 followed. It includes a
 description of the subjects
 and the materials used. The
 data analysis section
 explains the statistical
 tests applied to the data.
 The results section
 provides a clear and
 concise summary of the
 findings. The discussion
 section interprets the
 results in the context of
 the existing literature.
 The conclusion section
 summarizes the main
 findings and suggests
 directions for future
 research.

The document is organized
 into several sections. The
 first section is the
 introduction, which
 provides an overview of
 the study. The second
 section is the literature
 review, which discusses
 the previous work in the
 field. The third section
 is the methodology, which
 describes the research
 design and procedures.
 The fourth section is the
 results, which presents
 the data and findings.
 The fifth section is the
 discussion, which
 interprets the results.
 The final section is the
 conclusion, which
 summarizes the study.

R\$ 31.850,0000	37.196.858/0001-83	18/03/2021 11:35:15:997
R\$ 31.845,0000	26.917.650/0001-90	18/03/2021 11:36:09:577
R\$ 31.840,0000	37.196.858/0001-83	18/03/2021 11:36:17:040
R\$ 31.835,0000	26.917.650/0001-90	18/03/2021 11:36:56:587
R\$ 31.830,0000	37.196.858/0001-83	18/03/2021 11:37:13:180
R\$ 31.825,0000	26.917.650/0001-90	18/03/2021 11:37:45:983
R\$ 31.820,0000	37.196.858/0001-83	18/03/2021 11:37:52:890
R\$ 31.815,0000	26.917.650/0001-90	18/03/2021 11:38:19:420
R\$ 31.810,0000	37.196.858/0001-83	18/03/2021 11:38:32:457
R\$ 31.805,0000	26.917.650/0001-90	18/03/2021 11:38:51:950
R\$ 31.800,0000	37.196.858/0001-83	18/03/2021 11:38:57:977
R\$ 31.790,0000	26.917.650/0001-90	18/03/2021 11:39:18:057
R\$ 31.780,0000	37.196.858/0001-83	18/03/2021 11:39:24:657
R\$ 31.770,0000	26.917.650/0001-90	18/03/2021 11:39:32:230
R\$ 31.760,0000	37.196.858/0001-83	18/03/2021 11:40:03:220
R\$ 31.750,0000	26.917.650/0001-90	18/03/2021 11:40:28:410
R\$ 31.740,0000	37.196.858/0001-83	18/03/2021 11:40:35:983
R\$ 31.735,0000	26.917.650/0001-90	18/03/2021 11:40:46:060
R\$ 31.730,0000	37.196.858/0001-83	18/03/2021 11:40:53:723
R\$ 31.725,0000	26.917.650/0001-90	18/03/2021 11:41:18:247
R\$ 31.700,0000	37.196.858/0001-83	18/03/2021 11:41:25:053
R\$ 31.690,0000	26.917.650/0001-90	18/03/2021 11:41:53:390
R\$ 31.650,0000	37.196.858/0001-83	18/03/2021 11:42:04:437
R\$ 31.645,0000	26.917.650/0001-90	18/03/2021 11:42:34:340
R\$ 31.600,0000	37.196.858/0001-83	18/03/2021 11:43:35:010
R\$ 31.590,0000	26.917.650/0001-90	18/03/2021 11:44:05:140

Não existem lances de desempate ME/EPP para o item

Eventos do Item

Evento	Data	Observações
Aberto	18/03/2021 09:38:58	Item Aberto.
Encerrado	18/03/2021 11:46:05	Item encerrado.
Sorteio eletrônico	18/03/2021 11:46:05	Item teve empate real para o valor 38.240,0000. Procedeu-se o sorteio eletrônico entre os fornecedores com propostas empatadas.
Aceite	18/03/2021 15:08:21	Aceite individual da proposta. Fornecedor: SUPERMERCADO MARTINKOSKI LTDA, CNPJ/CPF: 26.917.650/0001-90, pelo melhor lance de R\$ 31.590,0000.
Habilitado	18/03/2021 16:44:29	Habilitação em grupo de propostas. Fornecedor: SUPERMERCADO MARTINKOSKI LTDA - CNPJ/CPF: 26.917.650/0001-90

Não existem intenções de recurso para o item

Item: 21 - CARNE SUÍNA IN NATURA

Propostas Participaram deste item as empresas abaixo relacionadas, com suas respectivas propostas.
(As propostas com * na frente foram desclassificadas)

CNPJ/CPF	Fornecedor	ME/EPP Equiparada	Declaração ME/EPP	Quantidade	Valor Unit.	Valor Global	Data/Hora Registro
12.144.365/0001-79	A.E.M OESTE COMERCIAL EIRELI Marca: FRIGOOESTE Fabricante: FRIGOOESTE Modelo / Versão: FRIGOOESTE Descrição Detalhada do Objeto Ofertado: CARNE SUÍNA IN NATURA, TIPO CORTE LOMBO, APRESENTAÇÃO FATIADA, PROCESSAMENTO TEMPERADA, ESTADO DE CONSERVAÇÃO RESFRIADO(A) Porte da empresa: ME/EPP	Sim	Sim	2.000	R\$ 18,2200	R\$ 36.440,0000	12/03/2021 06:46:26
37.196.858/0001-83	ATACADO MINIPRECO LTDA Marca: miolar Fabricante: miolar Modelo / Versão: miolar Descrição Detalhada do Objeto Ofertado: CARNE SUÍNA IN NATURA, TIPO CORTE LOMBO, APRESENTAÇÃO FATIADA, PROCESSAMENTO TEMPERADA, ESTADO DE CONSERVAÇÃO RESFRIADO(A) Porte da empresa: ME/EPP	Sim	Sim	2.000	R\$ 18,2200	R\$ 36.440,0000	17/03/2021 16:40:59
26.917.650/0001-90	SUPERMERCADO MARTINKOSKI LTDA	Sim	Sim	2.000	R\$ 18,2200	R\$ 36.440,0000	17/03/2021 17:44:18

0665

Faint, illegible text in the top left column.

Faint, illegible text in the top middle column.

Faint, illegible text in the top right column.

Faint, illegible text in the middle left column.

Faint, illegible text in the middle middle column.

Faint, illegible text in the middle right column.

Faint, illegible text in the bottom left column.

Faint, illegible text in the bottom middle column.

Faint, illegible text in the bottom right column.

Faint, illegible text in the bottom left column.

Faint, illegible text in the bottom middle column.

Faint, illegible text in the bottom right column.



Marca: Vorpagel

Fabricante: Vorpagel

Modelo / Versão: Cubos

Descrição Detalhada do Objeto Ofertado: CARNE SUÍNA CUBOS – devem ser provenientes de estabelecimento cadastrado junto ao serviço oficial competente (SIM, SISBI, SIP ou SIF). Oriunda de carne suína fresca (lombo ou pernil) picada em cubos de 4 x4 cm, embalados contendo 2 kg cada pacote. Rotulado, contendo o devido selo de inspeção, data de processamento e validade. O transporte deve ser feito em veículo fechado, bem refrigerado, em caixas térmicas capaz de manter o produto íntegro e sem oscilações de temperatura. Entrega parcelada conforme solicitação da Secretaria Municipal de Educação.

Porte da empresa: ME/EPP

05.653.033/0001-54 GRACIELA Sim Sim 2.000 R\$ 18,2200 R\$ 36.440,0000 18/03/2021
BERNADETE TOMBINI
PARIS 05:16:40

Marca: PROPRIA

Fabricante: PROPRIA

Modelo / Versão: PROPRIA

Descrição Detalhada do Objeto Ofertado: CARNE SUÍNA CUBOS – devem ser provenientes de estabelecimento cadastrado junto ao serviço oficial competente (SIM, SISBI, SIP ou SIF). Oriunda de carne suína fresca (lombo ou pernil) picada em cubos de 4 x4 cm, embalados contendo 2 kg cada pacote. Rotulado, contendo o devido selo de inspeção, data de processamento e validade. O transporte deve ser feito em veículo fechado, bem refrigerado, em caixas térmicas capaz de manter o produto íntegro e sem oscilações de temperatura. Entrega parcelada conforme solicitação da Secretaria Municipal de Educação.

Porte da empresa: ME/EPP

Lances (Obs: lances com * na frente foram excluídos pelo pregoeiro)

Valor do Lance	CNPJ/CPF	Data/Hora Registro
R\$ 36.440,0000	12.144.365/0001-79	18/03/2021 09:00:29:083
R\$ 36.440,0000	37.196.858/0001-83	18/03/2021 09:00:29:083
R\$ 36.440,0000	26.917.650/0001-90	18/03/2021 09:00:29:083
R\$ 36.440,0000	05.653.033/0001-54	18/03/2021 09:00:29:083
R\$ 36.439,0000	37.196.858/0001-83	18/03/2021 09:53:36:733
R\$ 36.438,0000	26.917.650/0001-90	18/03/2021 09:54:19:653
R\$ 36.400,0000	37.196.858/0001-83	18/03/2021 09:55:06:313
R\$ 36.399,0000	26.917.650/0001-90	18/03/2021 09:56:05:033
R\$ 36.390,0000	37.196.858/0001-83	18/03/2021 09:56:24:777
R\$ 36.389,0000	26.917.650/0001-90	18/03/2021 09:56:35:320
R\$ 36.380,0000	37.196.858/0001-83	18/03/2021 09:57:03:370
R\$ 36.379,0000	26.917.650/0001-90	18/03/2021 09:57:12:650
R\$ 36.370,0000	37.196.858/0001-83	18/03/2021 09:57:33:940
R\$ 36.378,0000	26.917.650/0001-90	18/03/2021 09:58:59:560
R\$ 36.369,0000	26.917.650/0001-90	18/03/2021 09:59:50:427
R\$ 36.300,0000	37.196.858/0001-83	18/03/2021 10:00:08:133
R\$ 36.299,0000	26.917.650/0001-90	18/03/2021 10:01:37:277
R\$ 36.290,0000	37.196.858/0001-83	18/03/2021 10:01:48:057
R\$ 36.298,0000	26.917.650/0001-90	18/03/2021 10:02:01:933
R\$ 36.297,0000	26.917.650/0001-90	18/03/2021 10:02:48:117
R\$ 36.289,0000	26.917.650/0001-90	18/03/2021 10:03:47:490
R\$ 36.250,0000	37.196.858/0001-83	18/03/2021 10:03:55:943
R\$ 36.249,0000	26.917.650/0001-90	18/03/2021 10:04:51:453
R\$ 36.240,0000	37.196.858/0001-83	18/03/2021 10:05:09:887
R\$ 36.239,0000	26.917.650/0001-90	18/03/2021 10:06:05:680
R\$ 36.235,0000	37.196.858/0001-83	18/03/2021 10:06:30:507

Não existem lances de desempate ME/EPP para o item

Eventos do Item

Evento	Data	Observações
Aberto	18/03/2021 09:50:44	Item Aberto.
Encerrado	18/03/2021 10:08:30	Item encerrado.
Sorteio eletrônico	18/03/2021 10:08:30	Item teve empate real para o valor 36.440,0000. Procedeu-se o sorteio eletrônico entre os fornecedores com propostas empatadas.
Aceite	18/03/2021 15:08:30	Aceite individual da proposta. Fornecedor: ATACADO MINIPRECO LTDA, CNPJ/CPF: 37.196.858/0001-83, pelo melhor lance de R\$ 36.235,0000.
Negociação de valor	18/03/2021 16:18:01	Alteração na negociação da proposta. Fornecedor: ATACADO MINIPRECO LTDA, CNPJ/CPF: 37.196.858/0001-83, pelo melhor lance de R\$ 36.235,0000 e com valor negociado a R\$ 36.220,0000. Motivo: VALOR DA PROPOSTA AJUSTADA
Habilitado	18/03/2021 16:44:29	Habilitação em grupo de propostas. Fornecedor: ATACADO MINIPRECO LTDA - CNPJ/CPF: 37.196.858/0001-83

0666

[Faint, illegible text on the left page, possibly bleed-through from the reverse side.]

[Faint, illegible text on the right page, possibly bleed-through from the reverse side.]



Não existem intenções de recurso para o item

Item: 22 - FRUTA

Propostas Participaram deste item as empresas abaixo relacionadas, com suas respectivas propostas.
(As propostas com * na frente foram desclassificadas)

CNPJ/CPF	Fornecedor	ME/EPP Equiparada	Declaração ME/EPP	Quantidade	Valor Unit.	Valor Global	Data/Hora Registro
12.144.365/0001-79	A.E.M OESTE COMERCIAL EIRELI Marca: REAL Fabricante: REAL Modelo / Versão: REAL Descrição Detalhada do Objeto Ofertado: FRUTA, TIPO MELANCIA VERMELHA, APRESENTAÇÃO NATURAL Porte da empresa: ME/EPP	Sim	Sim	3.000	R\$ 1,5500	R\$ 4.650,0000	12/03/2021 06:46:26
37.196.858/0001-83	ATACADO MINIPRECO LTDA Marca: cantu Fabricante: cantu Modelo / Versão: cantu Descrição Detalhada do Objeto Ofertado: FRUTA, TIPO MELANCIA VERMELHA, APRESENTAÇÃO NATURAL Porte da empresa: ME/EPP	Sim	Sim	3.000	R\$ 1,5500	R\$ 4.650,0000	17/03/2021 16:40:59
26.917.650/0001-90	SUPERMERCADO MARTINKOSKI LTDA Marca: JL Frutas Fabricante: JL Frutas Modelo / Versão: Vermelha Descrição Detalhada do Objeto Ofertado: MELANCIA De primeira, devendo apresentar polpas intactas e firmes, livres de resíduo de fertilizantes, sujidades, parasitas e larvas, sem danos físicos e mecânicos oriundos do manuseio e transporte. Porte da empresa: ME/EPP	Sim	Sim	3.000	R\$ 1,5500	R\$ 4.650,0000	17/03/2021 17:44:18
05.653.033/0001-54	GRACIELA BERNADETE TOMBINI PARIS Marca: babinski Fabricante: babinski Modelo / Versão: babinski Descrição Detalhada do Objeto Ofertado: MELANCIA De primeira, devendo apresentar polpas intactas e firmes, livres de resíduo de fertilizantes, sujidades, parasitas e larvas, sem danos físicos e mecânicos oriundos do manuseio e transporte. Porte da empresa: ME/EPP	Sim	Sim	3.000	R\$ 1,5500	R\$ 4.650,0000	18/03/2021 05:16:40

Lances (Obs: lances com * na frente foram excluídos pelo pregoeiro)

Valor do Lance	CNPJ/CPF	Data/Hora Registro
R\$ 4.650,0000	12.144.365/0001-79	18/03/2021 09:00:29:083
R\$ 4.650,0000	37.196.858/0001-83	18/03/2021 09:00:29:083
R\$ 4.650,0000	26.917.650/0001-90	18/03/2021 09:00:29:083
R\$ 4.650,0000	05.653.033/0001-54	18/03/2021 09:00:29:083
R\$ 4.640,0000	37.196.858/0001-83	18/03/2021 09:54:25:913
R\$ 4.639,0000	26.917.650/0001-90	18/03/2021 10:02:55:813
R\$ 4.630,0000	37.196.858/0001-83	18/03/2021 10:03:05:567
R\$ 4.629,0000	26.917.650/0001-90	18/03/2021 10:04:58:627
R\$ 4.625,0000	37.196.858/0001-83	18/03/2021 10:05:16:320
R\$ 4.624,0000	26.917.650/0001-90	18/03/2021 10:06:26:183
R\$ 4.620,0000	37.196.858/0001-83	18/03/2021 10:06:36:217
R\$ 4.619,0000	26.917.650/0001-90	18/03/2021 10:09:34:357
R\$ 4.610,0000	37.196.858/0001-83	18/03/2021 10:09:46:157
R\$ 4.609,0000	26.917.650/0001-90	18/03/2021 10:12:15:627
R\$ 4.600,0000	37.196.858/0001-83	18/03/2021 10:14:01:017
R\$ 4.599,0000	26.917.650/0001-90	18/03/2021 10:14:22:063
R\$ 4.590,0000	37.196.858/0001-83	18/03/2021 10:14:28:507
R\$ 4.589,0000	26.917.650/0001-90	18/03/2021 10:15:02:200
R\$ 4.580,0000	37.196.858/0001-83	18/03/2021 10:15:08:777
R\$ 4.579,0000	26.917.650/0001-90	18/03/2021 10:16:32:240
R\$ 4.570,0000	37.196.858/0001-83	18/03/2021 10:16:38:637
R\$ 4.569,0000	26.917.650/0001-90	18/03/2021 10:17:12:910
R\$ 4.500,0000	37.196.858/0001-83	18/03/2021 10:17:57:013
R\$ 4.490,0000	26.917.650/0001-90	18/03/2021 10:18:17:093
R\$ 4.440,0000	37.196.858/0001-83	18/03/2021 10:18:23:873
R\$ 4.435,0000	26.917.650/0001-90	18/03/2021 10:19:29:323

Faint, illegible text on the left page of a two-page document. The text is mostly obscured by noise and low contrast.

Faint, illegible text on the right page of a two-page document. The text is mostly obscured by noise and low contrast. Two hole-punch marks are visible on the right edge of the page.

R\$ 4.400,0000	37.196.858/0001-83	18/03/2021 10:19:40:413
R\$ 4.390,0000	26.917.650/0001-90	18/03/2021 10:20:16:880
R\$ 4.350,0000	37.196.858/0001-83	18/03/2021 10:20:25:633
R\$ 4.345,0000	26.917.650/0001-90	18/03/2021 10:20:56:447
R\$ 4.300,0000	37.196.858/0001-83	18/03/2021 10:21:30:330
R\$ 4.290,0000	26.917.650/0001-90	18/03/2021 10:22:02:133
R\$ 4.270,0000	37.196.858/0001-83	18/03/2021 10:22:14:640
R\$ 4.260,0000	26.917.650/0001-90	18/03/2021 10:23:02:630
R\$ 4.250,0000	37.196.858/0001-83	18/03/2021 10:23:13:767
R\$ 4.245,0000	26.917.650/0001-90	18/03/2021 10:24:35:690
R\$ 4.240,0000	37.196.858/0001-83	18/03/2021 10:24:47:953
R\$ 4.230,0000	26.917.650/0001-90	18/03/2021 10:25:41:587
R\$ 4.225,0000	37.196.858/0001-83	18/03/2021 10:25:47:000
R\$ 4.220,0000	26.917.650/0001-90	18/03/2021 10:26:20:107
R\$ 4.210,0000	37.196.858/0001-83	18/03/2021 10:26:36:823
R\$ 4.205,0000	26.917.650/0001-90	18/03/2021 10:27:40:377
R\$ 4.200,0000	37.196.858/0001-83	18/03/2021 10:27:46:887

Não existem lances de desempate ME/EPP para o item

Eventos do Item

Evento	Data	Observações
Aberto	18/03/2021 09:50:50	Item Aberto.
Reinício da Disputa Aberta	18/03/2021 10:02:27	Reinício da Etapa Aberta. Justificativa: sem lance satisfatório.
Encerrado	18/03/2021 10:29:46	Item encerrado.
Sorteio eletrônico	18/03/2021 10:29:46	Item teve empate real para o valor 4.650,0000. Procedeu-se o sorteio eletrônico entre os fornecedores com propostas empatadas.
Aceite	18/03/2021 15:08:39	Aceite individual da proposta. Fornecedor: ATACADO MINIPRECO LTDA, CNPJ/CPF: 37.196.858/0001-83, pelo melhor lance de R\$ 4.200,0000.
Habilitado	18/03/2021 16:44:29	Habilitação em grupo de propostas. Fornecedor: ATACADO MINIPRECO LTDA - CNPJ/CPF: 37.196.858/0001-83

Não existem intenções de recurso para o item

Item: 23 - FRUTA

Propostas Participaram deste item as empresas abaixo relacionadas, com suas respectivas propostas.

(As propostas com * na frente foram desclassificadas)

CNPJ/CPF	Fornecedor	ME/EPP Equiparada	Declaração ME/EPP	Quantidade	Valor Unit.	Valor Global	Data/Hora Registro
37.196.858/0001-83	ATACADO MINIPRECO LTDA	Sim	Sim	500	R\$ 4,2800	R\$ 2.140,0000	17/03/2021 16:40:59
	Marca: cantu Fabricante: cantu Modelo / Versão: cantu Descrição Detalhada do Objeto Ofertado: FRUTA, TIPO 1 MELÃO GAÚCHO, APRESENTAÇÃO NATURAL Porte da empresa: ME/EPP						
26.917.650/0001-90	SUPERMERCADO MARTINKOSKI LTDA	Sim	Sim	500	R\$ 4,2800	R\$ 2.140,0000	17/03/2021 17:44:18
	Marca: JI Frutas Fabricante: JI Frutas Modelo / Versão: Amarelo Descrição Detalhada do Objeto Ofertado: MELÃO de primeira qualidade, redondo, casca lisa, graúdo, livre de sujidades, parasitas e larvas, tamanho e coloração uniformes desenvolvida e madura, com polpa firme e intacta, sem danos físicos e mecânicos oriundos do manuseio e transporte. Porte da empresa: ME/EPP						
05.653.033/0001-54	GRACIELA BERNADETE TOMBINI PARIS	Sim	Sim	500	R\$ 4,2800	R\$ 2.140,0000	18/03/2021 05:16:40
	Marca: babinski Fabricante: babinski Modelo / Versão: babinski Descrição Detalhada do Objeto Ofertado: MELÃO de primeira qualidade, redondo, casca lisa, graúdo, livre de sujidades, parasitas e larvas, tamanho e coloração uniformes desenvolvida e madura, com polpa firme e intacta, sem danos físicos e mecânicos oriundos do manuseio e transporte. Porte da empresa: ME/EPP						

Lances (Obs: lances com * na frente foram excluídos pelo pregoeiro)

Valor do Lance	CNPJ/CPF	Data/Hora Registro
----------------	----------	--------------------

0668

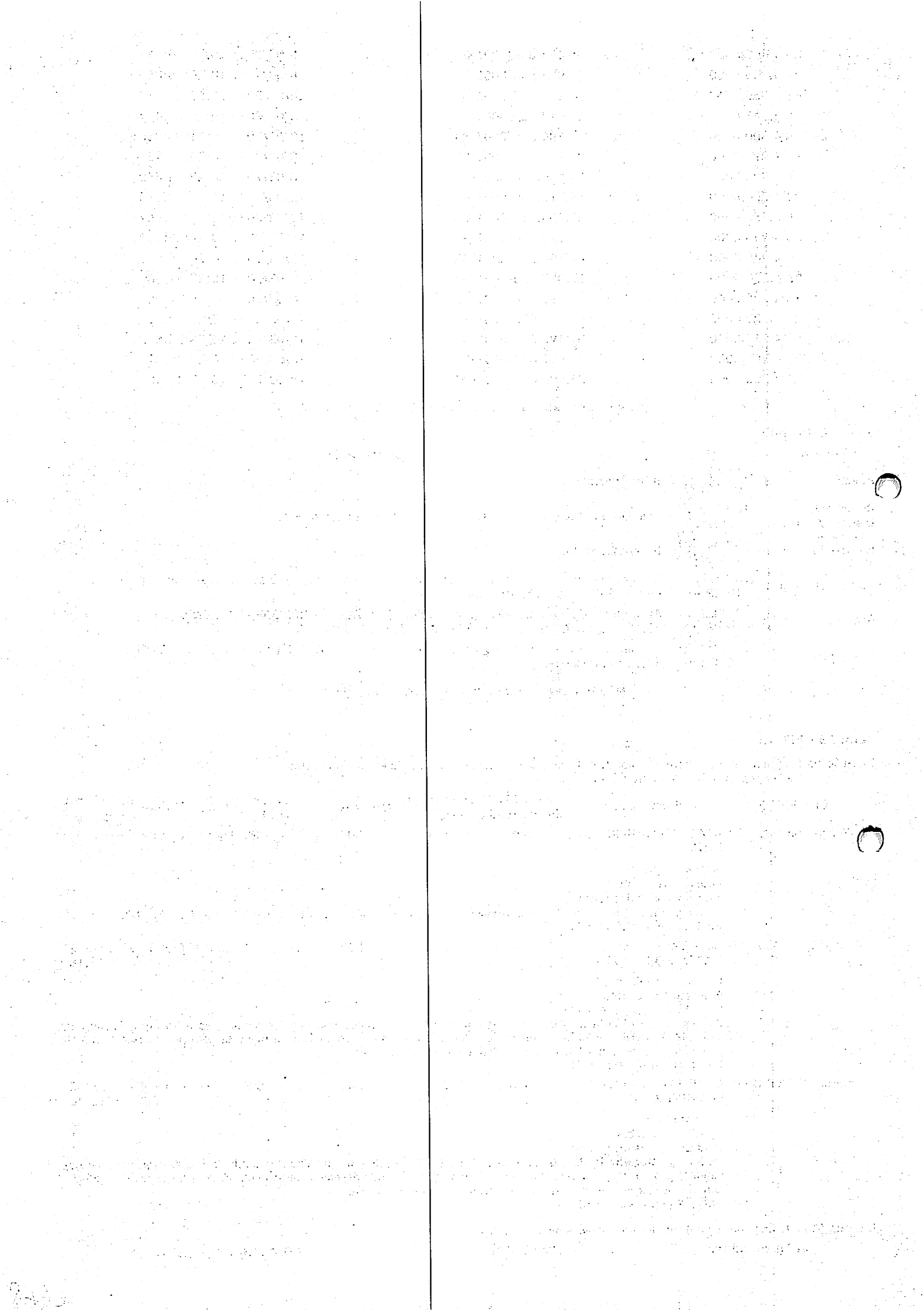

R\$ 2.140,0000	37.196.858/0001-83	18/03/2021 09:00:29:083
R\$ 2.140,0000	26.917.650/0001-90	18/03/2021 09:00:29:083
R\$ 2.140,0000	05.653.033/0001-54	18/03/2021 09:00:29:083
R\$ 2.130,0000	37.196.858/0001-83	18/03/2021 09:54:42:280
R\$ 2.129,0000	26.917.650/0001-90	18/03/2021 09:55:06:603
R\$ 2.100,0000	37.196.858/0001-83	18/03/2021 09:55:12:143
R\$ 2.099,9000	26.917.650/0001-90	18/03/2021 10:03:05:483
R\$ 2.090,0000	37.196.858/0001-83	18/03/2021 10:03:12:843
R\$ 2.089,0000	26.917.650/0001-90	18/03/2021 10:03:55:907
R\$ 2.085,0000	37.196.858/0001-83	18/03/2021 10:04:09:737
R\$ 2.084,0000	26.917.650/0001-90	18/03/2021 10:05:05:990
R\$ 2.080,0000	37.196.858/0001-83	18/03/2021 10:05:21:777
R\$ 2.079,0000	26.917.650/0001-90	18/03/2021 10:06:32:867
R\$ 2.075,0000	37.196.858/0001-83	18/03/2021 10:06:40:143
R\$ 2.074,0000	26.917.650/0001-90	18/03/2021 10:08:02:883
R\$ 2.070,0000	37.196.858/0001-83	18/03/2021 10:09:51:677

Não existem lances de desempate ME/EPP para o item

Eventos do Item

Evento	Data	Observações
Aberto	18/03/2021 09:50:56	Item Aberto.
Reinício da Disputa Aberta	18/03/2021 10:02:45	Reinício da Etapa Aberta. Justificativa: sem lance satisfatório.
Encerrada Disputa Aberta	18/03/2021 10:13:55	Encerrada etapa aberta do item.
Encerrado	18/03/2021 10:13:56	Item encerrado.
Aceite	18/03/2021 15:08:48	Aceite individual da proposta. Fornecedor: ATACADO MINIPRECO LTDA, CNPJ/CPF: 37.196.858/0001-83, pelo melhor lance de R\$ 2.070,0000.
Habilitado	18/03/2021 16:44:29	Habilitação em grupo de propostas. Fornecedor: ATACADO MINIPRECO LTDA - CNPJ/CPF: 37.196.858/0001-83

Não existem intenções de recurso para o item

Item: 24 - LEGUME IN NATURA

Propostas Participaram deste item as empresas abaixo relacionadas, com suas respectivas propostas.
(As propostas com * na frente foram desclassificadas)

CNPJ/CPF	Fornecedor	ME/EPP Equiparada	Declaração ME/EPP	Quantidade	Valor Unit.	Valor Global	Data/Hora Registro
12.144.365/0001-79	A.E.M OESTE COMERCIAL EIRELI Marca: REAL Fabricante: REAL Modelo / Versão: REAL Descrição Detalhada do Objeto Ofertado: LEGUME IN NATURA, TIPO CEBOLA BRANCA Porte da empresa: ME/EPP	Sim	Sim	1.500	R\$ 3,3600	R\$ 5.040,0000	12/03/2021 06:46:26
37.196.858/0001-83	ATACADO MINIPRECO LTDA Marca: cantu Fabricante: cantu Modelo / Versão: cantu Descrição Detalhada do Objeto Ofertado: LEGUME IN NATURA, TIPO CEBOLA BRANCA Porte da empresa: ME/EPP	Sim	Sim	1.500	R\$ 3,3600	R\$ 5.040,0000	17/03/2021 16:40:59
26.917.650/0001-90	SUPERMERCADO MARTINKOSKI LTDA Marca: JL Frutas Fabricante: JL Frutas Modelo / Versão: Nacional Descrição Detalhada do Objeto Ofertado: CEBOLA DE CABEÇA IN NATURA, de primeira qualidade, branca a granel, bulbo de tamanho médio; firmes, com coloração e tamanho uniformes típicos da variedade, com casca lisa, sem brotos, rachaduras ou cortes na casca, manchas, machucaduras ou outros defeitos que possam alterar sua aparência e qualidade; isentos de sujidades, insetos, parasitas, larvas e corpos estranhos aderidos à casca; livre da maior parte possível de terra aderente à casca e de resíduo de fertilizante, isenta de umidade externa anormal; com características íntegras e de primeira qualidade. Demais condições de acordo com as normas de saúde/sanitárias vigentes (ANVISA, SIF, INMETRO e outras). Porte da empresa: ME/EPP	Sim	Sim	1.500	R\$ 3,3600	R\$ 5.040,0000	17/03/2021 17:44:18
05.653.033/0001-54	GRACIELA BERNADETE TOMBINI PARIS	Sim	Sim	1.500	R\$ 3,3600	R\$ 5.040,0000	18/03/2021 05:16:40

Faint, illegible text in the upper left quadrant of the page.

Faint, illegible text in the upper right quadrant of the page.

Faint, illegible text in the middle left quadrant of the page.

Faint, illegible text in the middle right quadrant of the page.

Faint, illegible text in the lower middle left quadrant of the page.

Faint, illegible text in the lower middle right quadrant of the page.

Faint, illegible text in the bottom left quadrant of the page.

Faint, illegible text in the bottom right quadrant of the page.

Marca: babinski

Fabricante: babinski

Modelo / Versão: babinski

Descrição Detalhada do Objeto Ofertado: CEBOLA DE CABEÇA IN NATURA, de primeira qualidade, branca a granel, bulbo de tamanho médio; firmes, com coloração e tamanho uniformes típicos da variedade, com casca lisa, sem brotos, rachaduras ou cortes na casca, manchas, machucaduras ou outros defeitos que possam alterar sua aparência e qualidade; isentos de sujidades, insetos, parasitas, larvas e corpos estranhos aderidos à casca; livre da maior parte possível de terra aderente à casca e de resíduo de fertilizante, isenta de umidade externa anormal; com características íntegras e de primeira qualidade. Demais condições de acordo com as normas de saúde/sanitárias vigentes (ANVISA, SIF, INMETRO e outras).

Porte da empresa: ME/EPP

Lances (Obs: lances com * na frente foram excluídos pelo pregoeiro)

Valor do Lance	CNPJ/CPF	Data/Hora Registro
R\$ 5.040,0000	12.144.365/0001-79	18/03/2021 09:00:29:083
R\$ 5.040,0000	37.196.858/0001-83	18/03/2021 09:00:29:083
R\$ 5.040,0000	26.917.650/0001-90	18/03/2021 09:00:29:083
R\$ 5.040,0000	05.653.033/0001-54	18/03/2021 09:00:29:083
R\$ 5.039,0000	37.196.858/0001-83	18/03/2021 09:55:27:823
R\$ 5.038,0000	26.917.650/0001-90	18/03/2021 10:00:04:757
R\$ 5.030,0000	37.196.858/0001-83	18/03/2021 10:00:20:543

Não existem lances de desempate ME/EPP para o item

Eventos do Item

Evento	Data	Observações
 Aberto	18/03/2021 09:51:03	Item Aberto.
Encerrado	18/03/2021 10:02:20	Item encerrado.
Sorteio eletrônico	18/03/2021 10:02:20	Item teve empate real para o valor 5.040,0000. Procedeu-se o sorteio eletrônico entre os fornecedores com propostas empatadas.
Aceite	18/03/2021 15:08:57	Aceite individual da proposta. Fornecedor: ATACADO MINIPRECO LTDA, CNPJ/CPF: 37.196.858/0001-83, pelo melhor lance de R\$ 5.030,0000.
Negociação de valor	18/03/2021 16:18:50	Alteração na negociação da proposta. Fornecedor: ATACADO MINIPRECO LTDA, CNPJ/CPF: 37.196.858/0001-83, pelo melhor lance de R\$ 5.030,0000 e com valor negociado a R\$ 5.025,0000. Motivo: VALOR DA PROPOSTA AJUSTADA
Habilitado	18/03/2021 16:44:29	Habilitação em grupo de propostas. Fornecedor: ATACADO MINIPRECO LTDA - CNPJ/CPF: 37.196.858/0001-83

Não existem intenções de recurso para o item

Item: 25 - LEGUME IN NATURA

Propostas Participaram deste item as empresas abaixo relacionadas, com suas respectivas propostas.
(As propostas com * na frente foram desclassificadas)

CNPJ/CPF	Fornecedor	ME/EPP Equiparada	Declaração ME/EPP	Quantidade	Valor Unit.	Valor Global	Data/Hora Registro
 12.144.365/0001-79	A.E.M OESTE COMERCIAL EIRELI Marca: REAL Fabricante: REAL Modelo / Versão: REAL Descrição Detalhada do Objeto Ofertado: LEGUME IN NATURA, TIPO CENOURA, APRESENTAÇÃO ORGÂNICO Porte da empresa: ME/EPP	Sim	Sim	1.600	R\$ 3,1900	R\$ 5.104,0000	12/03/2021 06:46:26
37.196.858/0001-83	ATACADO MINIPRECO LTDA Marca: cantu Fabricante: cantu Modelo / Versão: cantu Descrição Detalhada do Objeto Ofertado: LEGUME IN NATURA, TIPO CENOURA, APRESENTAÇÃO ORGÂNICO Porte da empresa: ME/EPP	Sim	Sim	1.600	R\$ 3,1900	R\$ 5.104,0000	17/03/2021 16:40:59
26.917.650/0001-90	SUPERMERCADO MARTINKOSKI LTDA Marca: JL Frutas Fabricante: JL Frutas Modelo / Versão: Média Descrição Detalhada do Objeto Ofertado: CENOURA MÉDIA in natura, tamanho e coloração uniformes, isentam de enfermidades, material terroso e umidade externa anormal, sem danos físicos e mecânicos oriundos do manuseio e transporte. Características: Produto selecionado, consistente ao toque e isento de partes amassadas ou batidas. Isento de sujidades, insetos, parasitas, larvas e corpos estranhos aderidos à superfície externa. Não deve apresentar quaisquer lesões de origem física, mecânica ou biológica; livre de resíduos de fertilizantes. Porte da empresa: ME/EPP	Sim	Sim	1.600	R\$ 3,1900	R\$ 5.104,0000	17/03/2021 17:44:18
05.653.033/0001-54	GRACIELA BERNADETE TOMBINI PARIS	Sim	Sim	1.600	R\$ 3,1900	R\$ 5.104,0000	18/03/2021 05:16:40

[Faint, illegible text on the left page, possibly bleed-through from the reverse side.]

[Faint, illegible text on the right page, possibly bleed-through from the reverse side.]

Marca: babinski

Fabricante: babinski

Modelo / Versão: babinski

Descrição Detalhada do Objeto Ofertado: CENOURA MÉDIA in natura, tamanho e coloração uniformes, isentam de enfermidades, material terroso e umidade externa anormal, sem danos físicos e mecânicos oriundos do manuseio e transporte. Características: Produto selecionado, consistente ao toque e isento de partes amassadas ou batidas. Isento de sujidades, insetos, parasitas, larvas e corpos estranhos aderidos à superfície externa. Não deve apresentar quaisquer lesões de origem física, mecânica ou biológica; livre de resíduos de fertilizantes.

Porte da empresa: ME/EPP

Lances (Obs: lances com * na frente foram excluídos pelo pregoeiro)

Valor do Lance	CNPJ/CPF	Data/Hora Registro
R\$ 5.104,0000	12.144.365/0001-79	18/03/2021 09:00:29:083
R\$ 5.104,0000	37.196.858/0001-83	18/03/2021 09:00:29:083
R\$ 5.104,0000	26.917.650/0001-90	18/03/2021 09:00:29:083
R\$ 5.104,0000	05.653.033/0001-54	18/03/2021 09:00:29:083
R\$ 5.103,0000	37.196.858/0001-83	18/03/2021 09:57:43:930
R\$ 5.102,0000	26.917.650/0001-90	18/03/2021 10:00:11:617
R\$ 5.100,0000	37.196.858/0001-83	18/03/2021 10:00:24:990

Não existem lances de desempate ME/EPP para o item

Eventos do Item

Evento	Data	Observações
Aberto	18/03/2021 09:51:10	Item Aberto.
Encerrado	18/03/2021 10:02:25	Item encerrado.
Sorteio eletrônico	18/03/2021 10:02:25	Item teve empate real para o valor 5.104,0000. Procedeu-se o sorteio eletrônico entre os fornecedores com propostas empatadas.
Aceite	18/03/2021 15:09:05	Aceite individual da proposta. Fornecedor: ATACADO MINIPRECO LTDA, CNPJ/CPF: 37.196.858/0001-83, pelo melhor lance de R\$ 5.100,0000.
Negociação de valor	18/03/2021 16:19:18	Alteração na negociação da proposta. Fornecedor: ATACADO MINIPRECO LTDA, CNPJ/CPF: 37.196.858/0001-83, pelo melhor lance de R\$ 5.100,0000 e com valor negociado a R\$ 5.088,0000. Motivo: VALOR DA PROPOSTA AJUSTADA
Habilitado	18/03/2021 16:44:29	Habilitação em grupo de propostas. Fornecedor: ATACADO MINIPRECO LTDA - CNPJ/CPF: 37.196.858/0001-83

Não existem intenções de recurso para o item

Item: 26 - LEGUME IN NATURA

Propostas Participaram deste item as empresas abaixo relacionadas, com suas respectivas propostas.
(As propostas com * na frente foram desclassificadas)

CNPJ/CPF	Fornecedor	ME/EPP Equiparada	Declaração ME/EPP	Quantidade	Valor Unit.	Valor Global	Data/Hora Registro
37.196.858/0001-83	ATACADO MINIPRECO LTDA	Sim	Sim	300	R\$ 3,1600	R\$ 948,0000	17/03/2021 16:40:59
	Marca: cantu Fabricante: cantu Modelo / Versão: cantu Descrição Detalhada do Objeto Ofertado: LEGUME IN NATURA, TIPO CHUCHU VERDE Porte da empresa: ME/EPP						
26.917.650/0001-90	SUPERMERCADO MARTINKOSKI LTDA	Sim	Sim	300	R\$ 3,1600	R\$ 948,0000	17/03/2021 17:44:18
	Marca: JL Frutas Fabricante: JL Frutas Modelo / Versão: Branco e verde Descrição Detalhada do Objeto Ofertado: CHUCHU de primeira qualidade, preferencialmente orgânico e/ou agroecológico, limpo, tamanho médio, com casca sã e sem ruptura. Com cheiro e sabor característicos. Não serão tolerados defeitos externos e internos que prejudiquem o consumo ou rendimento como brotado, dano profundo, defeito grave de formato, murcho, podridão e fibroso. O produto deverá estar fresco, isentos de substâncias terrosas, sujidades ou corpos estranhos aderidos a superfície externa e no ponto de consumo. Porte da empresa: ME/EPP						
05.653.033/0001-54	GRACIELA BERNADETE TOMBINI PARIS	Sim	Sim	300	R\$ 3,1600	R\$ 948,0000	18/03/2021 05:16:40
	Marca: babinski Fabricante: babinski Modelo / Versão: babinski Descrição Detalhada do Objeto Ofertado: CHUCHU de primeira qualidade, preferencialmente orgânico e/ou agroecológico, limpo, tamanho médio, com casca sã e sem ruptura. Com cheiro e sabor característicos. Não serão tolerados defeitos externos e internos que prejudiquem o consumo ou rendimento como brotado, dano profundo, defeito grave de formato, murcho, podridão e fibroso. O produto deverá estar fresco, isentos de substâncias terrosas, sujidades ou corpos estranhos aderidos a superfície externa e no ponto de consumo. Porte da empresa: ME/EPP						

Faint, illegible text on the left page of a two-page document. The text is mostly obscured by noise and low contrast.

Faint, illegible text on the right page of a two-page document. The text is mostly obscured by noise and low contrast. Two circular punch holes are visible on the right edge of the page.

Lances (Obs: lances com * na frente foram excluídos pelo pregoeiro)

Valor do Lance	CNPJ/CPF	Data/Hora Registro
R\$ 948,0000	37.196.858/0001-83	18/03/2021 09:00:29:083
R\$ 948,0000	26.917.650/0001-90	18/03/2021 09:00:29:083
R\$ 948,0000	05.653.033/0001-54	18/03/2021 09:00:29:083
R\$ 945,0000	37.196.858/0001-83	18/03/2021 10:04:24:817
R\$ 944,0000	26.917.650/0001-90	18/03/2021 10:05:23:357
R\$ 940,0000	37.196.858/0001-83	18/03/2021 10:05:45:467

Não existem lances de desempate ME/EPP para o item

Eventos do Item

Evento	Data	Observações
Aberto	18/03/2021 10:03:02	Item Aberto.
Encerrada Disputa Aberta	18/03/2021 10:14:08	Encerrada etapa aberta do item.
Encerrado	18/03/2021 10:14:08	Item encerrado.
Aceite	18/03/2021 15:09:13	Aceite individual da proposta. Fornecedor: ATACADO MINIPRECO LTDA, CNPJ/CPF: 37.196.858/0001-83, pelo melhor lance de R\$ 940,0000.
Negociação de valor	18/03/2021 16:19:41	Alteração na negociação da proposta. Fornecedor: ATACADO MINIPRECO LTDA, CNPJ/CPF: 37.196.858/0001-83, pelo melhor lance de R\$ 940,0000 e com valor negociado a R\$ 939,0000. Motivo: VALOR DA PROPOSTA AJUSTADA
Habilitado	18/03/2021 16:44:29	Habilitação em grupo de propostas. Fornecedor: ATACADO MINIPRECO LTDA - CNPJ/CPF: 37.196.858/0001-83

Não existem intenções de recurso para o item

Item: 27 - CARNE DE AVE IN NATURA

Propostas Participaram deste item as empresas abaixo relacionadas, com suas respectivas propostas.
(As propostas com * na frente foram desclassificadas)

CNPJ/CPF	Fornecedor	ME/EPP Equiparada	Declaração ME/EPP	Quantidade	Valor Unit.	Valor Global	Data/Hora Registro
12.144.365/0001-79	A.E.M OESTE COMERCIAL EIRELI Marca: SUBLIME Fabricante: SUBLIME Modelo / Versão: SUBLIME Descrição Detalhada do Objeto Ofertado: CARNE DE AVE IN NATURA, TIPO ANIMAL FRANGO, TIPO CORTE COXA E SOBRECOXA, APRESENTAÇÃO INTEIRO, ESTADO DE CONSERVAÇÃO RESFRIADO(A), PROCESSAMENTO SEM PELE, COM OSSO Porte da empresa: ME/EPP	Sim	Sim	5.500	R\$ 7,3700	R\$ 40.535,0000	12/03/2021 06:46:26
37.196.858/0001-83	ATACADO MINIPRECO LTDA Marca: lar Fabricante: lar Modelo / Versão: la Descrição Detalhada do Objeto Ofertado: CARNE DE AVE IN NATURA, TIPO ANIMAL FRANGO, TIPO CORTE COXA E SOBRECOXA, APRESENTAÇÃO INTEIRO, ESTADO DE CONSERVAÇÃO RESFRIADO(A), PROCESSAMENTO SEM PELE, COM OSSO Porte da empresa: ME/EPP	Sim	Sim	5.500	R\$ 7,3700	R\$ 40.535,0000	17/03/2021 16:40:59
26.917.650/0001-90	SUPERMERCADO MARTINKOSKI LTDA Marca: Cvale Fabricante: Cvale Modelo / Versão: Frango Descrição Detalhada do Objeto Ofertado: COXA E SOBRECOXA DE FRANGO devem ser provenientes de estabelecimento cadastrado junto ao serviço oficial competente (SIM, SISBI, SIP ou SIF), ou ainda, por estabelecimentos que apenas repasse o produto já pronto, embalado com selo de inspeção e validade mínima de 6 meses. O transporte deve ser feito em veículo fechado, em caixas térmicas, bem refrigerados, capaz de manter o produto íntegro, livre de contaminação e oscilação de temperatura. Entrega parcelada conforme solicitação da Secretaria Municipal de Educação. Porte da empresa: ME/EPP	Sim	Sim	5.500	R\$ 7,3700	R\$ 40.535,0000	17/03/2021 17:44:18
05.653.033/0001-54	GRACIELA BERNADETE TOMBINI PARIS Marca: LAR Fabricante: LAR Modelo / Versão: LAR Descrição Detalhada do Objeto Ofertado: COXA E SOBRECOXA DE FRANGO devem ser provenientes de estabelecimento cadastrado junto ao serviço oficial competente (SIM, SISBI, SIP ou SIF), ou ainda, por estabelecimentos que apenas repasse o produto já pronto, embalado com selo de inspeção e validade mínima de 6	Sim	Sim	5.500	R\$ 7,3700	R\$ 40.535,0000	18/03/2021 05:16:40

meses. O transporte deve ser feito em veículo fechado, em caixas térmicas, bem refrigerados, capaz de manter o produto íntegro, livre de contaminação e oscilação de temperatura. Entrega parcelada conforme solicitação da Secretaria Municipal de Educação.

Porte da empresa: ME/EPP

Lances (Obs: lances com * na frente foram excluídos pelo pregoeiro)

Valor do Lance	CNPJ/CPF	Data/Hora Registro
R\$ 40.535,0000	12.144.365/0001-79	18/03/2021 09:00:29:083
R\$ 40.535,0000	37.196.858/0001-83	18/03/2021 09:00:29:083
R\$ 40.535,0000	26.917.650/0001-90	18/03/2021 09:00:29:083
R\$ 40.535,0000	05.653.033/0001-54	18/03/2021 09:00:29:083
R\$ 40.500,0000	37.196.858/0001-83	18/03/2021 10:06:01:680
R\$ 40.450,0000	26.917.650/0001-90	18/03/2021 10:10:11:567

Não existem lances de desempate ME/EPP para o item

Eventos do Item

Evento	Data	Observações
Aberto	18/03/2021 10:03:10	Item Aberto.
Encerrada Disputa Aberta	18/03/2021 10:14:19	Encerrada etapa aberta do item.
Encerrado	18/03/2021 10:14:19	Item encerrado.
Sorteio eletrônico	18/03/2021 10:14:20	Item teve empate real para o valor 40.535,0000. Procedeu-se o sorteio eletrônico entre os fornecedores com propostas empatadas.
Aceite	18/03/2021 15:09:22	Aceite individual da proposta. Fornecedor: SUPERMERCADO MARTINKOSKI LTDA, CNPJ/CPF: 26.917.650/0001-90, pelo melhor lance de R\$ 40.450,0000.
Habilitado	18/03/2021 16:44:29	Habilitação em grupo de propostas. Fornecedor: SUPERMERCADO MARTINKOSKI LTDA - CNPJ/CPF: 26.917.650/0001-90

Não existem intenções de recurso para o item

Item: 28 - FARINHA DE MILHO

Propostas Participaram deste item as empresas abaixo relacionadas, com suas respectivas propostas.
(As propostas com * na frente foram desclassificadas)

CNPJ/CPF	Fornecedor	ME/EPP Equiparada	Declaração ME/EPP	Quantidade	Valor Unit.	Valor Global	Data/Hora Registro
05.489.735/0001-44	MENUSSI & MENUSSI LTDA Marca: FUBA REAL Fabricante: FUBA REAL Modelo / Versão: FUBA REAL Descrição Detalhada do Objeto Ofertado: FARINHA DE MILHO, de 1ª qualidade, fina, do grão de milho moído; de cor amarela; com aspecto cor, cheiro e sabor próprio; com ausência de umidade, fermentação, ranço; isento de sujidades, parasitas e larvas Embalagem deve estar intacta, acondicionadas em pacotes de polietileno transparente bem vedado, embalagem de 5 kg. Prazo de validade mínima de 03 meses a partir da data de entrega. Porte da empresa: ME/EPP	Sim	Sim	100	R\$ 12,8000	R\$ 1.280,0000	17/03/2021 17:28:52
12.144.365/0001-79	A.E.M OESTE COMERCIAL EIRELI Marca: DALLA Fabricante: DALLA Modelo / Versão: DALLA Descrição Detalhada do Objeto Ofertado: FARINHA DE MILHO, GRÃO AMARELO, TIPO FUBÁ, CARACTERÍSTICA ADICIONAL NÃO TRANSGÊNICO Porte da empresa: ME/EPP	Sim	Sim	100	R\$ 12,8300	R\$ 1.283,0000	12/03/2021 06:46:26
14.186.229/0001-77	EMPORIO REALLE LTDA Marca: DALON Fabricante: DALON Modelo / Versão: FARINHA DE MILHO Descrição Detalhada do Objeto Ofertado: FARINHA DE MILHO, GRÃO AMARELO, TIPO FUBÁ, CARACTERÍSTICA ADICIONAL NÃO TRANSGÊNICO Porte da empresa: ME/EPP	Sim	Sim	100	R\$ 12,8300	R\$ 1.283,0000	15/03/2021 10:50:21
37.196.858/0001-83	ATACADO MINIPRECO LTDA Marca: dalla Fabricante: dalla Modelo / Versão: dalla Descrição Detalhada do Objeto Ofertado: FARINHA DE MILHO, GRÃO AMARELO, TIPO FUBÁ, CARACTERÍSTICA ADICIONAL NÃO TRANSGÊNICO Porte da empresa: ME/EPP	Sim	Sim	100	R\$ 12,8300	R\$ 1.283,0000	17/03/2021 16:40:59
26.917.650/0001-90	SUPERMERCADO	Sim	Sim	100	R\$ 20,0000	R\$ 2.000,0000	17/03/2021

[Faint, illegible text on the left page of a two-page spread. The text is too light to transcribe accurately.]

[Faint, illegible text on the right page of a two-page spread. The text is too light to transcribe accurately.]

Marca: Zortea**Fabricante:** Zortea**Modelo / Versão:** Fina**Descrição Detalhada do Objeto Ofertado:** FARINHA DE MILHO, de 1ª qualidade, fina, do grão de milho moído; de cor amarela; com aspecto cor, cheiro e sabor próprio; com ausência de umidade, fermentação, ranço; isento de sujidades, parasitas e larvas Embalagem deve estar intacta, acondicionadas em pacotes de polietileno transparente bem vedado, embalagem de 5 kg. Prazo de validade mínima de 03 meses a partir da data de entrega.**Porte da empresa:** ME/EPP**Lances** (Obs: lances com * na frente foram excluídos pelo pregoeiro)

Valor do Lance	CNPJ/CPF	Data/Hora Registro
R\$ 2.000,0000	26.917.650/0001-90	18/03/2021 09:00:29:083
R\$ 1.283,0000	37.196.858/0001-83	18/03/2021 09:00:29:083
R\$ 1.283,0000	12.144.365/0001-79	18/03/2021 09:00:29:083
R\$ 1.283,0000	14.186.229/0001-77	18/03/2021 09:00:29:083
R\$ 1.280,0000	05.489.735/0001-44	18/03/2021 09:00:29:083
R\$ 1.279,9500	12.144.365/0001-79	18/03/2021 10:11:20:893
R\$ 1.279,9900	14.186.229/0001-77	18/03/2021 10:12:04:457

Não existem lances de desempate ME/EPP para o item**Eventos do Item**

Evento	Data	Observações
Aberto	18/03/2021 10:03:17	Item Aberto.
Encerrado	18/03/2021 10:14:04	Item encerrado.
Aceite	18/03/2021 15:09:30	Aceite individual da proposta. Fornecedor: A.E.M OESTE COMERCIAL EIRELI, CNPJ/CPF: 12.144.365/0001-79, pelo melhor lance de R\$ 1.279,9500.
Habilitado	18/03/2021 16:44:29	Habilitação em grupo de propostas. Fornecedor: A.E.M OESTE COMERCIAL EIRELI - CNPJ/CPF: 12.144.365/0001-79

Não existem intenções de recurso para o item**Item: 29 - FARINHA DE MILHO****Propostas** Participaram deste item as empresas abaixo relacionadas, com suas respectivas propostas.
(As propostas com * na frente foram desclassificadas)

CNPJ/CPF	Fornecedor	ME/EPP Equiparada	Declaração ME/EPP	Quantidade	Valor Unit.	Valor Global	Data/Hora Registro
12.144.365/0001-79	A.E.M OESTE COMERCIAL EIRELI	Sim	Sim	150	R\$ 4,7200	R\$ 708,0000	12/03/2021 06:46:26
	Marca: INDIANA Fabricante: INDIANA Modelo / Versão: INDIANA Descrição Detalhada do Objeto Ofertado: FARINHA DE MILHO, GRÃO AMARELO, TIPO BIJU, APRESENTAÇÃO TORRADA, CARACTERÍSTICA ADICIONAL TRANSGÊNICO, INGREDIENTE ADICIONAL FORTIFICADA COM FERRO E ÁCIDO FÓLICO Porte da empresa: ME/EPP						
37.196.858/0001-83	ATACADO MINIPRECO LTDA	Sim	Sim	150	R\$ 4,7200	R\$ 708,0000	17/03/2021 16:40:59
	Marca: dalla Fabricante: dalla Modelo / Versão: dalla Descrição Detalhada do Objeto Ofertado: FARINHA DE MILHO, GRÃO AMARELO, TIPO BIJU, APRESENTAÇÃO TORRADA, CARACTERÍSTICA ADICIONAL TRANSGÊNICO, INGREDIENTE ADICIONAL FORTIFICADA COM FERRO E ÁCIDO FÓLICO Porte da empresa: ME/EPP						
26.917.650/0001-90	SUPERMERCADO MARTINKOSKI LTDA	Sim	Sim	150	R\$ 4,7200	R\$ 708,0000	17/03/2021 17:44:18
	Marca: Indiana Fabricante: Indiana Modelo / Versão: Bijú Descrição Detalhada do Objeto Ofertado: FARINHA DE MILHO TIPO BIJU, enriquecida com ferro e ácido fólico (vitamina B9), fabricada a partir de matérias-primas sãs e limpas. Produto obtido pela ligeira torração do milho, desgerminado ou não, livre de matéria terrosa, parasitos, larvas ou detritos animais e vegetais. Não podendo estar fermentado, rançoso e ter no máximo 14% p/p de umidade. Embalagem íntegra, pacote de polietileno atóxico, resistente, contendo peso líquido de 01 kg cada. Prazo de validade no mínimo de 06 meses no momento da entrega. Com registro no órgão competente. Porte da empresa: ME/EPP						
37.525.798/0001-03	DENIELLY FERREIRA MONTUAN 04581352916	Sim	Sim	150	R\$ 4,7200	R\$ 708,0000	17/03/2021 22:40:16
	Marca: CALDO BOM Fabricante: CALDO BOM						

Modelo / Versão: CALDO BOM

Descrição Detalhada do Objeto Ofertado: FARINHA DE MILHO TIPO BIJU, enriquecida com ferro e ácido fólico (vitamina B9), fabricada a partir de matérias-primas sãs e limpas. Produto obtido pela ligeira torração do milho, desgerminado ou não, livre de matéria terrosa, parasitos, larvas ou detritos animais e vegetais. Não podendo estar fermentado, rançoso e ter no máximo 14% p/p de umidade. Embalagem íntegra, pacote de polietileno atóxico, resistente, contendo peso líquido de 01 kg cada. Prazo de validade no mínimo de 06 meses no momento da entrega. Com registro no órgão competente.

Porte da empresa: ME/EPP

Lances (Obs: lances com * na frente foram excluídos pelo pregoeiro)

Valor do Lance	CNPJ/CPF	Data/Hora Registro
R\$ 708,0000	12.144.365/0001-79	18/03/2021 09:00:29:083
R\$ 708,0000	37.196.858/0001-83	18/03/2021 09:00:29:083
R\$ 708,0000	26.917.650/0001-90	18/03/2021 09:00:29:083
R\$ 708,0000	37.525.798/0001-03	18/03/2021 09:00:29:083
R\$ 707,0000	37.196.858/0001-83	18/03/2021 10:10:23:847
R\$ 706,9500	12.144.365/0001-79	18/03/2021 10:11:25:387

Não existem lances de desempate ME/EPP para o item

Eventos do Item

Evento	Data	Observações
Aberto	18/03/2021 10:03:23	Item Aberto.
Encerrado	18/03/2021 10:13:25	Item encerrado.
Sorteio Eletrônico	18/03/2021 10:13:25	Item teve empate real para o valor 708,0000. Procedeu-se o sorteio eletrônico entre os fornecedores com propostas empatadas.
Aceite	18/03/2021 15:09:41	Aceite individual da proposta. Fornecedor: A.E.M OESTE COMERCIAL EIRELI, CNPJ/CPF: 12.144.365/0001-79, pelo melhor lance de R\$ 706,9500.
Habilitado	18/03/2021 16:44:29	Habilitação em grupo de propostas. Fornecedor: A.E.M OESTE COMERCIAL EIRELI - CNPJ/CPF: 12.144.365/0001-79

Não existem intenções de recurso para o item

Item: 30 - FARINHA DE TRIGO

Propostas Participaram deste item as empresas abaixo relacionadas, com suas respectivas propostas.

(As propostas com * na frente foram desclassificadas)

CNPJ/CPF	Fornecedor	ME/EPP Equiparada	Declaração ME/EPP	Quantidade	Valor Unit.	Valor Global	Data/Hora Registro
12.144.365/0001-79	A.E.M OESTE COMERCIAL EIRELI Marca: DALLA Fabricante: DALLA Modelo / Versão: DALLA Descrição Detalhada do Objeto Ofertado: FARINHA DE TRIGO, GRUPO DOMÉSTICO, TIPO INTEGRAL, CARACTERÍSTICA ADICIONAL ORGÂNICA Porte da empresa: ME/EPP	Sim	Sim	100	R\$ 16,4600	R\$ 1.646,0000	12/03/2021 06:46:26
37.196.858/0001-83	ATACADO MINIPRECO LTDA Marca: q bacana Fabricante: q bacana Modelo / Versão: q bacana Descrição Detalhada do Objeto Ofertado: FARINHA DE TRIGO, GRUPO DOMÉSTICO, TIPO INTEGRAL, CARACTERÍSTICA ADICIONAL ORGÂNICA Porte da empresa: ME/EPP	Sim	Sim	100	R\$ 16,4600	R\$ 1.646,0000	17/03/2021 16:40:59
26.917.650/0001-90	SUPERMERCADO MARTINKOSKI LTDA Marca: Talita Fabricante: Talita Modelo / Versão: Integral Descrição Detalhada do Objeto Ofertado: FARINHA DE TRIGO INTEGRAL, embalagem de 5 kg, fina, de 1ª qualidade, isento de mofo, livre de parasitas e substâncias nocivas, odores estranhos, não deverá apresentar resíduos, bolor ou cheiro não característico. Embalagem deve estar intacta, prazo mínimo de validade de 03 meses a partir da data da entrega. Porte da empresa: ME/EPP	Sim	Sim	100	R\$ 16,4600	R\$ 1.646,0000	17/03/2021 17:44:18
05.653.033/0001-54	GRACIELA BERNADETE TOMBINI PARIS Marca: COAMO Fabricante: COAMO Modelo / Versão: COAMO Descrição Detalhada do Objeto Ofertado: FARINHA DE TRIGO INTEGRAL, embalagem de 5 kg, fina, de 1ª qualidade, isento de mofo, livre de parasitas e substâncias nocivas, odores estranhos, não deverá apresentar resíduos, bolor ou cheiro não característico. Embalagem deve estar intacta, prazo mínimo de validade de 03 meses	Sim	Sim	100	R\$ 16,4600	R\$ 1.646,0000	18/03/2021 05:16:40

Faint, illegible text on the left page of the document, appearing as a series of light gray smudges and noise.

Faint, illegible text on the right page of the document, appearing as a series of light gray smudges and noise. Two circular punch holes are visible on the right edge of the page.

a partir da data da entrega.
Porte da empresa: ME/EPP

Lances (Obs: lances com * na frente foram excluídos pelo pregoeiro)

Valor do Lance	CNPJ/CPF	Data/Hora Registro
R\$ 1.646,0000	12.144.365/0001-79	18/03/2021 09:00:29:083
R\$ 1.646,0000	37.196.858/0001-83	18/03/2021 09:00:29:083
R\$ 1.646,0000	26.917.650/0001-90	18/03/2021 09:00:29:083
R\$ 1.646,0000	05.653.033/0001-54	18/03/2021 09:00:29:083

Não existem lances de desempate ME/EPP para o item

Eventos do Item

Evento	Data	Observações
Aberto	18/03/2021 10:03:30	Item Aberto.
Reinício da Disputa Aberta	18/03/2021 10:14:32	Reinício da Etapa Aberta. Justificativa: sem lance satisfatório.
Encerrada Disputa Aberta	18/03/2021 10:26:50	Encerrada etapa aberta do item.
Encerrado	18/03/2021 10:26:50	Item encerrado.
Sorteio eletrônico	18/03/2021 10:26:50	Item teve empate real para o valor 1.646,0000. Procedeu-se o sorteio eletrônico entre os fornecedores com propostas empatadas.
Aceite	18/03/2021 15:10:30	Aceite individual da proposta. Fornecedor: A.E.M OESTE COMERCIAL EIRELI, CNPJ/CPF: 12.144.365/0001-79, pelo melhor lance de R\$ 1.646,0000.
Habilitado	18/03/2021 16:44:29	Habilitação em grupo de propostas. Fornecedor: A.E.M OESTE COMERCIAL EIRELI - CNPJ/CPF: 12.144.365/0001-79

Não existem intenções de recurso para o item

Item: 31 - LEGUMINOSA

Propostas Participaram deste item as empresas abaixo relacionadas, com suas respectivas propostas.
(As propostas com * na frente foram desclassificadas)

CNPJ/CPF	Fornecedor	ME/EPP Equiparada	Declaração ME/EPP	Quantidade	Valor Unit.	Valor Global	Data/Hora Registro
05.489.735/0001-44	MENUSSI & MENUSSI LTDA Marca: FLOR DO SUL Fabricante: FLOR DO SUL Modelo / Versão: FLOR DO SUL Descrição Detalhada do Objeto Ofertado: FEIJÃO CARIOCA Tipo 1, novo. Com as seguintes características: constituídos de grãos inteiros e são, isento de material terroso, sujidades e mistura de outras variedades e espécies. Acondicionado em embalagem plástica atóxica, capacidade de 1 kg. Validade mínima de 06 meses contados a partir do recebimento do produto; demais condições de acordo com as normas de saúde/sanitárias vigentes (ANVISA, SIF e outras). Porte da empresa: ME/EPP	Sim	Sim	400	R\$ 7,0000	R\$ 2.800,0000	17/03/2021 17:31:10
12.144.365/0001-79	A.E.M OESTE COMERCIAL EIRELI Marca: SIVIERO Fabricante: SIVIERO Modelo / Versão: SIVIERO Descrição Detalhada do Objeto Ofertado: LEGUMINOSA, VARIEDADE FEIJÃO CARIOCA, TIPO TIPO 1 Porte da empresa: ME/EPP	Sim	Sim	400	R\$ 7,0800	R\$ 2.832,0000	12/03/2021 06:50:32
37.196.858/0001-83	ATACADO MINIPRECO LTDA Marca: femila Fabricante: femila Modelo / Versão: femila Descrição Detalhada do Objeto Ofertado: LEGUMINOSA, VARIEDADE FEIJÃO CARIOCA, TIPO TIPO 1 Porte da empresa: ME/EPP	Sim	Sim	400	R\$ 7,0800	R\$ 2.832,0000	17/03/2021 16:52:31
26.917.650/0001-90	SUPERMERCADO MARTINKOSKI LTDA Marca: Femila Fabricante: Femila Modelo / Versão: Carioca Descrição Detalhada do Objeto Ofertado: FEIJÃO CARIOCA Tipo 1, novo. Com as seguintes características: constituídos de grãos inteiros e são, isento de material terroso, sujidades e mistura de outras variedades e espécies. Acondicionado em embalagem plástica atóxica, capacidade de 1 kg. Validade mínima de 06 meses contados a partir do recebimento do produto; demais condições de acordo com as normas de saúde/sanitárias vigentes (ANVISA, SIF e outras). Porte da empresa: ME/EPP	Sim	Sim	400	R\$ 7,0800	R\$ 2.832,0000	17/03/2021 17:56:06
05.653.033/0001-54	GRACIELA BERNADETE TOMBINI PARIS	Sim	Sim	400	R\$ 7,0800	R\$ 2.832,0000	18/03/2021 05:21:56

1945

1945

1945

1945

1945

1945

1945

1945

1945

1945

1945

1945

1945

1945

1945

1945

1945

1945

Marca: FEMILA

Fabricante: FEMILA

Modelo / Versão: FEMILA

Descrição Detalhada do Objeto Ofertado: FEIJÃO CARIOCA Tipo 1, novo. Com as seguintes características: constituídos de grãos inteiros e sãos, isento de material terroso, sujidades e mistura de outras variedades e espécies. Acondicionado em embalagem plástica atóxica, capacidade de 1 kg. Validade mínima de 06 meses contados a partir do recebimento do produto; demais condições de acordo com as normas de saúde/sanitárias vigentes (ANVISA, SIF e outras).

Porte da empresa: ME/EPP

Lances (Obs: lances com * na frente foram excluídos pelo pregoeiro)

Valor do Lance	CNPJ/CPF	Data/Hora Registro
R\$ 2.832,0000	12.144.365/0001-79	18/03/2021 09:00:29:083
R\$ 2.832,0000	37.196.858/0001-83	18/03/2021 09:00:29:083
R\$ 2.832,0000	26.917.650/0001-90	18/03/2021 09:00:29:083
R\$ 2.832,0000	05.653.033/0001-54	18/03/2021 09:00:29:083
R\$ 2.800,0000	05.489.735/0001-44	18/03/2021 09:00:29:083
R\$ 2.790,0000	26.917.650/0001-90	18/03/2021 10:18:28:393
R\$ 2.789,0000	05.489.735/0001-44	18/03/2021 10:19:10:150
R\$ 2.789,9900	12.144.365/0001-79	18/03/2021 10:19:10:193

Não existem lances de desempate ME/EPP para o item

Eventos do Item

Evento	Data	Observações
Aberto	18/03/2021 10:10:15	Item Aberto.
Encerrado	18/03/2021 10:21:10	Item encerrado.
Sorteio eletrônico	18/03/2021 10:21:10	Item teve empate real para o valor 2.832,0000. Procedeu-se o sorteio eletrônico entre os fornecedores com propostas empatadas.
Aceite	18/03/2021 15:10:41	Aceite individual da proposta. Fornecedor: MENUSSI & MENUSSI LTDA, CNPJ/CPF: 05.489.735/0001-44, pelo melhor lance de R\$ 2.789,0000.
Habilitado	18/03/2021 16:44:29	Habilitação em grupo de propostas. Fornecedor: MENUSSI & MENUSSI LTDA - CNPJ/CPF: 05.489.735/0001-44

Não existem intenções de recurso para o item

Item: 32 - LEGUMINOSA

Propostas Participaram deste item as empresas abaixo relacionadas, com suas respectivas propostas.
(As propostas com * na frente foram desclassificadas)

CNPJ/CPF	Fornecedor	ME/EPP Equiparada	Declaração ME/EPP	Quantidade	Valor Unit.	Valor Global	Data/Hora Registro
05.489.735/0001-44	MENUSSI & MENUSSI LTDA	Sim	Sim	750	R\$ 6,9000	R\$ 5.175,0000	17/03/2021 17:31:10
	Marca: FLOR DO SUL Fabricante: FLOR DO SUL Modelo / Versão: FLOR DO SUL Descrição Detalhada do Objeto Ofertado: FEIJÃO PRETO Tipo 1, isento de matéria terrosa, parasita, detritos animais e vegetais, pedaços de grãos ardidos, brotados, chochos, imaturos, manchados, chuvados, mofados, carunchados e descoloridos que prejudiquem sua aparência e qualidade. Embalagem em pacotes de 1kg de polietileno transparente atóxico e resistente. Máximo de impurezas de 0,5% e umidade máxima de 15%. Na porção de 100g aproximadamente, 60g de carboidratos, 21g de proteínas e 1g de lipídios. Validade mínima de 6 meses a partir da data de entrega do produto. Na embalagem deverá conter data de embalagem e validade. Porte da empresa: ME/EPP						
12.144.365/0001-79	A.E.M OESTE COMERCIAL EIRELI	Sim	Sim	750	R\$ 6,9200	R\$ 5.190,0000	12/03/2021 06:50:32
	Marca: SIVIERO Fabricante: SIVIERO Modelo / Versão: SIVIERO Descrição Detalhada do Objeto Ofertado: LEGUMINOSA, VARIEDADE FEIJÃO PRETO, TIPO TIPO 1 Porte da empresa: ME/EPP						
26.917.650/0001-90	SUPERMERCADO MARTINKOSKI LTDA	Sim	Sim	750	R\$ 6,9200	R\$ 5.190,0000	17/03/2021 17:56:06
	Marca: Boniella Fabricante: Boniella Modelo / Versão: Preto Descrição Detalhada do Objeto Ofertado: FEIJÃO PRETO Tipo 1, isento de matéria terrosa, parasita, detritos animais e vegetais, pedaços de grãos ardidos, brotados, chochos, imaturos, manchados, chuvados, mofados, carunchados e descoloridos que prejudiquem sua aparência e qualidade. Embalagem em pacotes de 1kg de polietileno transparente atóxico e resistente. Máximo de impurezas de 0,5% e umidade máxima de 15%. Na porção de 100g aproximadamente, 60g de carboidratos, 21g de proteínas e 1g de lipídios. Validade mínima de 6 meses a partir da data de entrega do produto. Na embalagem deverá conter data de embalagem e validade. Porte da empresa: ME/EPP						

Faint, illegible text at the top of the left page.

Section of text on the left page, possibly a list or table.

Section of text on the left page, possibly a list or table.

Section of text on the left page, possibly a list or table.

Section of text on the left page, possibly a list or table.

Section of text on the left page, possibly a list or table.

Section of text on the left page, possibly a list or table.

Section of text on the left page, possibly a list or table.

Faint, illegible text at the top of the right page.

Section of text on the right page, possibly a list or table.

Section of text on the right page, possibly a list or table.

Section of text on the right page, possibly a list or table.

Section of text on the right page, possibly a list or table.

Section of text on the right page, possibly a list or table.

Section of text on the right page, possibly a list or table.

Section of text on the right page, possibly a list or table.

Section of text on the right page, possibly a list or table.

05.653.033/0001-54 GRACIELA BERNADETE Sim Sim 750 R\$ 6,9200 R\$ 5.190,0000 18/03/2021 05:21:56
TOMBINI PARIS

Marca: FEMILA

Fabricante: FEMILA

Modelo / Versão: FEMILA

Descrição Detalhada do Objeto Ofertado: FEIJÃO PRETO Tipo 1, isento de matéria terrosa, parasita, detritos animais e vegetais, pedaços de grãos ardidos, brotados, chochos, imaturos, manchados, chuvados, mofados, carunchados e descoloridos que prejudiquem sua aparência e qualidade. Embalagem em pacotes de 1kg de polietileno transparente atóxico e resistente. Máximo de impurezas de 0,5% e umidade máxima de 15%. Na porção de 100g aproximadamente, 60g de carboidratos, 21g de proteínas e 1g de lipídios. Validade mínima de 6 meses a partir da data de entrega do produto. Na embalagem deverá conter data de embalagem e validade.

Porte da empresa: ME/EPP

Lances (Obs: lances com * na frente foram excluídos pelo pregoeiro)

Valor do Lance	CNPJ/CPF	Data/Hora Registro
R\$ 5.190,0000	12.144.365/0001-79	18/03/2021 09:00:29:083
R\$ 5.190,0000	26.917.650/0001-90	18/03/2021 09:00:29:083
R\$ 5.190,0000	05.653.033/0001-54	18/03/2021 09:00:29:083
R\$ 5.175,0000	05.489.735/0001-44	18/03/2021 09:00:29:083
R\$ 5.174,0000	26.917.650/0001-90	18/03/2021 10:18:38:817
R\$ 5.173,0000	05.489.735/0001-44	18/03/2021 10:19:54:147
R\$ 5.172,0000	05.489.735/0001-44	18/03/2021 10:21:42:810
R\$ 5.171,0000	26.917.650/0001-90	18/03/2021 10:22:11:800
R\$ 5.170,0000	05.489.735/0001-44	18/03/2021 10:23:55:447
R\$ 5.165,0000	26.917.650/0001-90	18/03/2021 10:24:43:457
R\$ 5.164,0000	05.489.735/0001-44	18/03/2021 10:24:56:677
R\$ 5.163,0000	26.917.650/0001-90	18/03/2021 10:26:36:700
R\$ 5.162,0000	05.489.735/0001-44	18/03/2021 10:28:11:040
R\$ 5.162,9900	12.144.365/0001-79	18/03/2021 10:28:11:513
R\$ 5.160,0000	26.917.650/0001-90	18/03/2021 10:29:15:843
R\$ 5.161,9900	12.144.365/0001-79	18/03/2021 10:29:16:103
R\$ 5.159,0000	05.489.735/0001-44	18/03/2021 10:29:33:467
R\$ 5.159,9900	12.144.365/0001-79	18/03/2021 10:29:33:653

Não existem lances de desempate ME/EPP para o item

Eventos do Item

Evento	Data	Observações
Aberto	18/03/2021 10:10:23	Item Aberto.
Encerrado	18/03/2021 10:31:33	Item encerrado.
Aceite	18/03/2021 15:10:51	Aceite individual da proposta. Fornecedor: MENUSSI & MENUSSI LTDA, CNPJ/CPF: 05.489.735/0001-44, pelo melhor lance de R\$ 5.159,0000.
Habilitado	18/03/2021 16:44:29	Habilitação em grupo de propostas. Fornecedor: MENUSSI & MENUSSI LTDA - CNPJ/CPF: 05.489.735/0001-44

Não existem intenções de recurso para o item

Item: 33 - CARNE BOVINA IN NATURA

Propostas Participaram deste item as empresas abaixo relacionadas, com suas respectivas propostas.

(As propostas com * na frente foram desclassificadas)

CNPJ/CPF	Fornecedor	ME/EPP Equiparada	Declaração ME/EPP	Quantidade	Valor Unit.	Valor Global	Data/Hora Registro
37.196.858/0001-83	ATACADO MINIPRECO LTDA	Sim	Sim	750	R\$ 9,5000	R\$ 7.125,0000	17/03/2021 16:52:31
	Marca: matarazo						
	Fabricante: matarazo						
	Modelo / Versão: matarazo						
	Descrição Detalhada do Objeto Ofertado: CARNE BOVINA IN NATURA, TIPO CORTE FÍGADO, APRESENTAÇÃO FATIADA EM BIFE, ESTADO DE CONSERVAÇÃO RESFRIADO(A)						
	Porte da empresa: ME/EPP						
05.653.033/0001-54	GRACIELA BERNADETE TOMBINI PARIS	Sim	Sim	750	R\$ 9,5000	R\$ 7.125,0000	18/03/2021 05:21:56
	Marca: PROPRIA						
	Fabricante: PROPRIA						
	Modelo / Versão: PROPRIA						
	Descrição Detalhada do Objeto Ofertado: FÍGADO BOVINO, devem ser provenientes de estabelecimento cadastrado junto ao serviço oficial competente (SIM, SISBI, SIP ou SIF). Deve estar integro, ter coloração vermelho cereja, superfície lisa e brilhosa, aspecto firme, livre de manchas e opacidade. Devidamente embalado contendo aproximadamente 1 kg cada embalagem, picado ou fatiado, rotulado com as devidas informações nutricionais, peso						

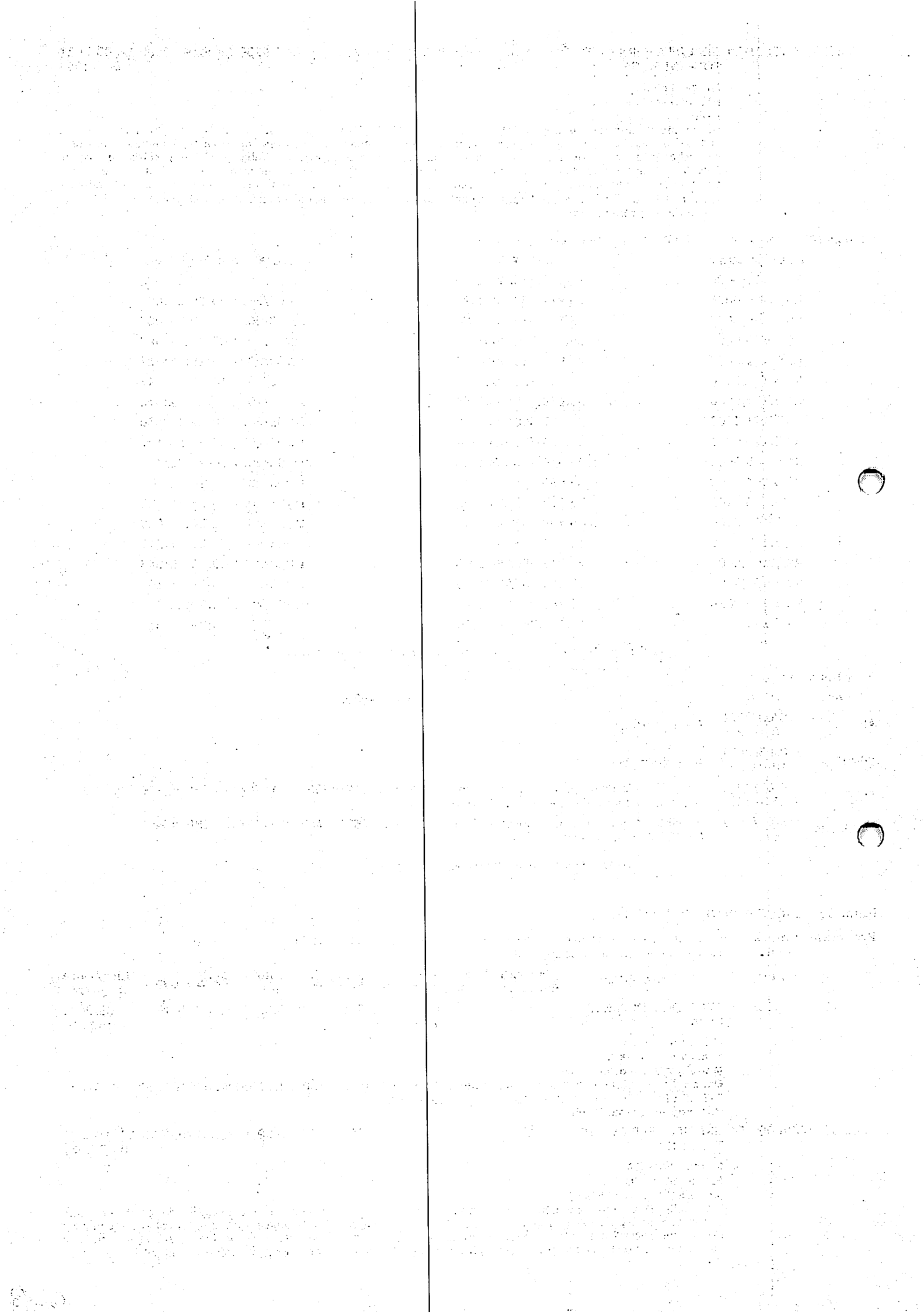

e validade. O transporte deve ser feito em veículo fechado, câmara fria capaz de manter as embalagens devidamente refrigeradas. Entrega parcelada conforme solicitação da Secretaria Municipal de Educação.
Porte da empresa: ME/EPP

Lances (Obs: lances com * na frente foram excluídos pelo pregoeiro)

Valor do Lance	CNPJ/CPF	Data/Hora Registro
R\$ 7.125,0000	37.196.858/0001-83	18/03/2021 09:00:29:083
R\$ 7.125,0000	05.653.033/0001-54	18/03/2021 09:00:29:083
R\$ 7.120,0000	37.196.858/0001-83	18/03/2021 10:12:17:400

Não existem lances de desempate ME/EPP para o item

Eventos do Item

Evento	Data	Observações
Aberto	18/03/2021 10:10:29	Item Aberto.
Encerrada Disputa Aberta	18/03/2021 10:22:43	Encerrada etapa aberta do item.
Encerrado	18/03/2021 10:22:43	Item encerrado.
Aceite	18/03/2021 15:11:01	Aceite individual da proposta. Fornecedor: ATACADO MINIPRECO LTDA, CNPJ/CPF: 37.196.858/0001-83, pelo melhor lance de R\$ 7.120,0000.
Negociação de valor	18/03/2021 16:20:08	Alteração na negociação da proposta. Fornecedor: ATACADO MINIPRECO LTDA, CNPJ/CPF: 37.196.858/0001-83, pelo melhor lance de R\$ 7.120,0000 e com valor negociado a R\$ 7.117,5000. Motivo: VALOR DA PROPOSTA AJUSTADA
Habilitado	18/03/2021 16:44:29	Habilitação em grupo de propostas. Fornecedor: ATACADO MINIPRECO LTDA - CNPJ/CPF: 37.196.858/0001-83

Não existem intenções de recurso para o item

Item: 34 - FRUTA

Propostas Participaram deste item as empresas abaixo relacionadas, com suas respectivas propostas.
 (As propostas com * na frente foram desclassificadas)

CNPJ/CPF	Fornecedor	ME/EPP Equiparada	Declaração ME/EPP	Quantidade	Valor Unit.	Valor Global	Data/Hora Registro
12.144.365/0001-79	A.E.M OESTE COMERCIAL EIRELI Marca: REAL Fabricante: REAL Modelo / Versão: REAL Descrição Detalhada do Objeto Ofertado: FRUTA, TIPO 1 LARANJA VALÊNCIA, APRESENTAÇÃO NATURAL Porte da empresa: ME/EPP	Sim	Sim	3.000	R\$ 2,8300	R\$ 8.490,0000	12/03/2021 06:50:32
37.196.858/0001-83	ATACADO MINIPRECO LTDA Marca: cantu Fabricante: cantu Modelo / Versão: cantu Descrição Detalhada do Objeto Ofertado: FRUTA, TIPO 1 LARANJA VALÊNCIA, APRESENTAÇÃO NATURAL Porte da empresa: ME/EPP	Sim	Sim	3.000	R\$ 2,8300	R\$ 8.490,0000	17/03/2021 16:52:31
26.917.650/0001-90	SUPERMERCADO MARTINKOSKI LTDA Marca: JL Frutas Fabricante: JL Frutas Modelo / Versão: Diversos Descrição Detalhada do Objeto Ofertado: LARANJA, com grau de maturação tal que lhes permita transporte, manipulação e a conservação em condições adequadas para o consumo, tamanho médio, apresentando cor, tamanho e conformação uniformes; isento de sujidades, insetos, parasitas, larvas e corpos estranhos aderidos à superfície externa. Não deve apresentar quaisquer lesões de origem física, mecânica ou biológica; livre de resíduos de fertilizantes. Isento de pontos escuros ou apodrecidos, livre de sujidades, parasitas e larvas. Porte da empresa: ME/EPP	Sim	Sim	3.000	R\$ 2,8300	R\$ 8.490,0000	17/03/2021 17:56:06
05.653.033/0001-54	GRACIELA BERNADETE TOMBINI PARIS Marca: babinski Fabricante: babinski Modelo / Versão: babinski Descrição Detalhada do Objeto Ofertado: LARANJA, com grau de maturação tal que lhes permita transporte, manipulação e a conservação em condições adequadas para o consumo, tamanho médio, apresentando cor, tamanho e conformação uniformes; isento de sujidades, insetos, parasitas, larvas e corpos estranhos aderidos à superfície externa. Não deve apresentar quaisquer lesões de origem física, mecânica ou biológica; livre de resíduos de fertilizantes. Isento de pontos escuros ou apodrecidos, livre de sujidades, parasitas e larvas. Porte da empresa: ME/EPP	Sim	Sim	3.000	R\$ 2,8300	R\$ 8.490,0000	18/03/2021 05:21:56

Lances (Obs: lances com * na frente foram excluídos pelo pregoeiro)

Valor do Lance	CNPJ/CPF	Data/Hora Registro
----------------	----------	--------------------

0679

Faint, illegible text on the left page of a two-page document. The text is mostly obscured by noise and low contrast.

Faint, illegible text on the right page of a two-page document. The text is mostly obscured by noise and low contrast. Two circular punch holes are visible on the right edge of the page.

R\$ 8.490,0000	12.144.365/0001-79	18/03/2021 09:00:29:083
R\$ 8.490,0000	37.196.858/0001-83	18/03/2021 09:00:29:083
R\$ 8.490,0000	26.917.650/0001-90	18/03/2021 09:00:29:083
R\$ 8.490,0000	05.653.033/0001-54	18/03/2021 09:00:29:083
R\$ 8.489,0000	37.196.858/0001-83	18/03/2021 10:16:11:573
R\$ 8.487,0000	26.917.650/0001-90	18/03/2021 10:18:49:157
R\$ 8.486,0000	37.196.858/0001-83	18/03/2021 10:20:01:783
R\$ 8.485,0000	26.917.650/0001-90	18/03/2021 10:21:31:223
R\$ 8.480,0000	37.196.858/0001-83	18/03/2021 10:21:49:867
R\$ 8.470,0000	26.917.650/0001-90	18/03/2021 10:22:20:330
R\$ 8.450,0000	37.196.858/0001-83	18/03/2021 10:22:30:660

Não existem lances de desempate ME/EPP para o item

Eventos do Item

Evento	Data	Observações
Aberto	18/03/2021 10:14:51	Item Aberto.
Encerrada Disputa Aberta	18/03/2021 10:26:41	Encerrada etapa aberta do item.
Encerrado	18/03/2021 10:26:41	Item encerrado.
Sorteio Eletrônico	18/03/2021 10:26:41	Item teve empate real para o valor 8.490,0000. Procedeu-se o sorteio eletrônico entre os fornecedores com propostas empatadas.
Aceite	18/03/2021 15:11:13	Aceite individual da proposta. Fornecedor: ATACADO MINIPRECO LTDA, CNPJ/CPF: 37.196.858/0001-83, pelo melhor lance de R\$ 8.450,0000.
Negociação de valor	18/03/2021 16:20:37	Alteração na negociação da proposta. Fornecedor: ATACADO MINIPRECO LTDA, CNPJ/CPF: 37.196.858/0001-83, pelo melhor lance de R\$ 8.450,0000 e com valor negociado a R\$ 8.430,0000. Motivo: VALOR DA PROPOSTA AJUSTADA
Habilitado	18/03/2021 16:44:29	Habilitação em grupo de propostas. Fornecedor: ATACADO MINIPRECO LTDA - CNPJ/CPF: 37.196.858/0001-83

Não existem intenções de recurso para o item

Item: 35 - FRUTA

Propostas Participaram deste item as empresas abaixo relacionadas, com suas respectivas propostas.
(As propostas com * na frente foram desclassificadas)

CNPJ/CPF	Fornecedor	ME/EPP Equiparada	Declaração ME/EPP	Quantidade	Valor Unit.	Valor Global	Data/Hora Registro
26.917.650/0001-90	SUPERMERCADO MARTINKOSKI LTDA	Sim	Sim	3.000	R\$ 5,6700	R\$ 17.010,0000	17/03/2021 17:56:06
	Marca: JL Frutas Fabricante: JL Frutas Modelo / Versão: Fresca Descrição Detalhada do Objeto Ofertado: BERGAMOTA - FRESCA, com grau de maturação tal que lhes permita transporte, manipulação e a conservação em condições adequadas para o consumo, tamanho médio, apresentando cor, tamanho e conformação uniformes; isento de sujidades, insetos, parasitas, larvas e corpos estranhos aderidos à superfície externa. Não deve apresentar quaisquer lesões de origem física, mecânica ou biológica; livre de resíduos de fertilizantes. Isento de pontos escuros ou apodrecidos, livre de sujidades, parasitas e larvas. Porte da empresa: ME/EPP						
05.653.033/0001-54	GRACIELA BERNADETE TOMBINI PARIS	Sim	Sim	3.000	R\$ 5,6700	R\$ 17.010,0000	18/03/2021 05:21:56
	Marca: babinski Fabricante: babinski Modelo / Versão: babinski Descrição Detalhada do Objeto Ofertado: BERGAMOTA - FRESCA, com grau de maturação tal que lhes permita transporte, manipulação e a conservação em condições adequadas para o consumo, tamanho médio, apresentando cor, tamanho e conformação uniformes; isento de sujidades, insetos, parasitas, larvas e corpos estranhos aderidos à superfície externa. Não deve apresentar quaisquer lesões de origem física, mecânica ou biológica; livre de resíduos de fertilizantes. Isento de pontos escuros ou apodrecidos, livre de sujidades, parasitas e larvas. Porte da empresa: ME/EPP						

Lances (Obs: lances com * na frente foram excluídos pelo pregoeiro)

Valor do Lance	CNPJ/CPF	Data/Hora Registro
R\$ 17.010,0000	26.917.650/0001-90	18/03/2021 09:00:29:083
R\$ 17.010,0000	05.653.033/0001-54	18/03/2021 09:00:29:083

Não existem lances de desempate ME/EPP para o item

Eventos do Item

Evento	Data	Observações
--------	------	-------------

Faint, illegible text on the left page of the document, appearing as a series of light gray smudges and noise.

Faint, illegible text on the right page of the document, appearing as a series of light gray smudges and noise. Two circular punch holes are visible on the right edge of the page.

Aberto	18/03/2021 10:14:58	Item Aberto.
Reinício da Disputa Aberta	18/03/2021 10:27:03	Reinício da Etapa Aberta. Justificativa: sem lance satisfatório.
Encerrada Disputa Aberta	18/03/2021 10:37:21	Encerrada etapa aberta do item.
Encerrado	18/03/2021 10:37:21	Item encerrado.
Sorteio eletrônico	18/03/2021 10:37:21	Item teve empate real para o valor 17.010,0000. Procedeu-se o sorteio eletrônico entre os fornecedores com propostas empatadas.
Aceite	18/03/2021 15:11:22	Aceite individual da proposta. Fornecedor: GRACIELA BERNADETE TOMBINI PARIS, CNPJ/CPF: 05.653.033/0001-54, pelo melhor lance de R\$ 17.010,0000.
Recusa	18/03/2021 15:15:26	Recusa da proposta. Fornecedor: GRACIELA BERNADETE TOMBINI PARIS, CNPJ/CPF: 05.653.033/0001-54, pelo melhor lance de R\$ 17.010,0000. Motivo: EMPRESA NÃO APRESENTOU DOCUMENTAÇÃO EXIGIDA NO EDITAL
Aceite	18/03/2021 15:15:32	Aceite individual da proposta. Fornecedor: SUPERMERCADO MARTINKOSKI LTDA, CNPJ/CPF: 26.917.650/0001-90, pelo melhor lance de R\$ 17.010,0000.
Negociação de valor	18/03/2021 16:05:44	Alteração na negociação da proposta. Fornecedor: SUPERMERCADO MARTINKOSKI LTDA, CNPJ/CPF: 26.917.650/0001-90, pelo melhor lance de R\$ 17.010,0000 e com valor negociado a R\$ 17.000,0000. Motivo: VALOR DA PROPOSTA AJUSTADA
Habilitado	18/03/2021 16:44:29	Habilitação em grupo de propostas. Fornecedor: SUPERMERCADO MARTINKOSKI LTDA - CNPJ/CPF: 26.917.650/0001-90

Não existem intenções de recurso para o item

Item: 36 - LEITE FLUIDO

Propostas Participaram deste item as empresas abaixo relacionadas, com suas respectivas propostas.
(As propostas com * na frente foram desclassificadas)

CNPJ/CPF	Fornecedor	ME/EPP Equiparada	Declaração ME/EPP	Quantidade	Valor Unit.	Valor Global	Data/Hora Registro
12.144.365/0001-79	A.E.M OESTE COMERCIAL EIRELI Marca: TERRA VIVA Fabricante: TERRA VIVA Modelo / Versão: TERRA VIVA Descrição Detalhada do Objeto Ofertado: LEITE FLUIDO, ORIGEM DE VACA, TIPO A, TEOR GORDURA SEMIDESNATADO, PROCESSAMENTO UHT Porte da empresa: ME/EPP	Sim	Sim	12.000	R\$ 3,8600	R\$ 46.320,0000	12/03/2021 06:50:32
37.196.858/0001-83	ATACADO MINIPRECO LTDA Marca: terra viva Fabricante: terar viva Modelo / Versão: terra viva Descrição Detalhada do Objeto Ofertado: LEITE FLUIDO, ORIGEM DE VACA, TIPO A, TEOR GORDURA SEMIDESNATADO, PROCESSAMENTO UHT Porte da empresa: ME/EPP	Sim	Sim	12.000	R\$ 3,8600	R\$ 46.320,0000	17/03/2021 16:52:31
26.917.650/0001-90	SUPERMERCADO MARTINKOSKI LTDA Marca: Aurora Fabricante: Aurora Modelo / Versão: Tipo A longa vida Descrição Detalhada do Objeto Ofertado: LEITE PASTEURIZADO, LONGA VIDA TIPO A, integral UHT. Embalagem Tetra Pak contendo 1 litro do produto. Prazo de validade: até 6 meses. Deverá constar o registro no Ministério da Agricultura e apresentar Laudo Bromatológico. Data de fabricação: máximo 30 dias. Porte da empresa: ME/EPP	Sim	Sim	12.000	R\$ 3,8600	R\$ 46.320,0000	17/03/2021 17:56:06
05.653.033/0001-54	GRACIELA BERNADETE TOMBINI PARIS Marca: FRIMESA Fabricante: FRIMESA Modelo / Versão: FRIMESA Descrição Detalhada do Objeto Ofertado: LEITE PASTEURIZADO, LONGA VIDA TIPO A, integral UHT. Embalagem Tetra Pak contendo 1 litro do produto. Prazo de validade: até 6 meses. Deverá constar o registro no Ministério da Agricultura e apresentar Laudo Bromatológico. Data de fabricação: máximo 30 dias. Porte da empresa: ME/EPP	Sim	Sim	12.000	R\$ 3,8600	R\$ 46.320,0000	18/03/2021 05:21:56

Lances (Obs: lances com * na frente foram excluídos pelo pregoeiro)

Valor do Lance	CNPJ/CPF	Data/Hora Registro
R\$ 46.320,0000	12.144.365/0001-79	18/03/2021 09:00:29:083
R\$ 46.320,0000	37.196.858/0001-83	18/03/2021 09:00:29:083
R\$ 46.320,0000	26.917.650/0001-90	18/03/2021 09:00:29:083
R\$ 46.320,0000	05.653.033/0001-54	18/03/2021 09:00:29:083

Faint, illegible text on the left page, possibly bleed-through from the reverse side. The text is too light to transcribe accurately.

Faint, illegible text on the right page, possibly bleed-through from the reverse side. The text is too light to transcribe accurately.

R\$ 46.319,0000	12.144.365/0001-79	18/03/2021 10:36:00:330
R\$ 46.315,0000	26.917.650/0001-90	18/03/2021 10:36:12:540
R\$ 46.314,9000	12.144.365/0001-79	18/03/2021 10:36:14:987
R\$ 46.314,0000	26.917.650/0001-90	18/03/2021 10:36:29:120
R\$ 46.313,9000	12.144.365/0001-79	18/03/2021 10:36:32:627
R\$ 46.312,0000	26.917.650/0001-90	18/03/2021 10:37:14:490
R\$ 46.311,9000	12.144.365/0001-79	18/03/2021 10:37:18:280
R\$ 46.310,0000	26.917.650/0001-90	18/03/2021 10:38:32:600
R\$ 46.309,9000	12.144.365/0001-79	18/03/2021 10:38:36:850
R\$ 46.308,0000	26.917.650/0001-90	18/03/2021 10:39:04:190
R\$ 46.307,9000	12.144.365/0001-79	18/03/2021 10:39:06:627
R\$ 46.305,0000	26.917.650/0001-90	18/03/2021 10:39:46:593
R\$ 46.304,9000	12.144.365/0001-79	18/03/2021 10:39:51:417
R\$ 46.302,0000	26.917.650/0001-90	18/03/2021 10:40:04:623
R\$ 46.301,9000	12.144.365/0001-79	18/03/2021 10:40:08:193
R\$ 46.300,0000	26.917.650/0001-90	18/03/2021 10:40:30:207
R\$ 46.299,9000	12.144.365/0001-79	18/03/2021 10:40:34:113
R\$ 46.298,0000	26.917.650/0001-90	18/03/2021 10:40:45:770
R\$ 46.297,9000	12.144.365/0001-79	18/03/2021 10:40:50:683
R\$ 46.296,0000	26.917.650/0001-90	18/03/2021 10:41:11:527
R\$ 46.295,9000	12.144.365/0001-79	18/03/2021 10:41:19:690
R\$ 46.290,0000	26.917.650/0001-90	18/03/2021 10:42:50:230
R\$ 46.289,9000	12.144.365/0001-79	18/03/2021 10:42:55:137
R\$ 46.280,0000	26.917.650/0001-90	18/03/2021 10:43:56:707
R\$ 46.279,9000	12.144.365/0001-79	18/03/2021 10:44:02:763
R\$ 46.278,0000	26.917.650/0001-90	18/03/2021 10:44:23:310
R\$ 46.277,9000	12.144.365/0001-79	18/03/2021 10:44:26:620
R\$ 46.275,0000	26.917.650/0001-90	18/03/2021 10:45:05:730
R\$ 46.274,9000	12.144.365/0001-79	18/03/2021 10:45:08:603
R\$ 46.270,0000	26.917.650/0001-90	18/03/2021 10:46:13:433
R\$ 46.269,9000	12.144.365/0001-79	18/03/2021 10:46:16:863
R\$ 46.265,0000	26.917.650/0001-90	18/03/2021 10:46:39:990
R\$ 46.264,9000	12.144.365/0001-79	18/03/2021 10:46:44:757
R\$ 46.263,0000	26.917.650/0001-90	18/03/2021 10:48:18:637
R\$ 46.262,9000	12.144.365/0001-79	18/03/2021 10:48:22:850
R\$ 46.260,0000	26.917.650/0001-90	18/03/2021 10:49:09:847
R\$ 46.259,9000	12.144.365/0001-79	18/03/2021 10:49:13:173
R\$ 46.255,0000	26.917.650/0001-90	18/03/2021 10:49:50:487
R\$ 46.254,9000	12.144.365/0001-79	18/03/2021 10:49:52:323
R\$ 46.253,0000	26.917.650/0001-90	18/03/2021 10:50:29:457
R\$ 46.252,9000	12.144.365/0001-79	18/03/2021 10:50:32:190
R\$ 46.250,0000	26.917.650/0001-90	18/03/2021 10:51:28:220
R\$ 46.249,9000	12.144.365/0001-79	18/03/2021 10:51:31:937
R\$ 46.245,0000	26.917.650/0001-90	18/03/2021 10:52:24:010
R\$ 46.244,9000	12.144.365/0001-79	18/03/2021 10:52:28:320
R\$ 46.243,0000	26.917.650/0001-90	18/03/2021 10:53:29:947
R\$ 46.242,9000	12.144.365/0001-79	18/03/2021 10:53:33:943
R\$ 46.241,0000	26.917.650/0001-90	18/03/2021 10:55:05:130
R\$ 46.240,9000	12.144.365/0001-79	18/03/2021 10:55:06:800
R\$ 46.239,0000	26.917.650/0001-90	18/03/2021 10:56:52:130
R\$ 46.238,9000	12.144.365/0001-79	18/03/2021 10:56:54:230
R\$ 46.237,0000	26.917.650/0001-90	18/03/2021 10:57:38:387
R\$ 46.236,9000	12.144.365/0001-79	18/03/2021 10:57:41:937
R\$ 46.230,0000	26.917.650/0001-90	18/03/2021 10:58:21:313
R\$ 46.229,9000	12.144.365/0001-79	18/03/2021 10:58:24:507
R\$ 46.228,0000	26.917.650/0001-90	18/03/2021 10:59:05:833
R\$ 46.227,9000	12.144.365/0001-79	18/03/2021 10:59:10:373
R\$ 46.226,0000	26.917.650/0001-90	18/03/2021 11:00:06:693
R\$ 46.225,9000	12.144.365/0001-79	18/03/2021 11:00:10:033
R\$ 46.220,0000	26.917.650/0001-90	18/03/2021 11:01:01:083

[Faint, illegible text on the left page]

[Faint, illegible text on the middle page]

[Faint, illegible text on the right page]

R\$ 46.219,9000	12.144.365/0001-79	18/03/2021 11:01:02:717
R\$ 46.218,0000	26.917.650/0001-90	18/03/2021 11:01:52:393
R\$ 46.217,9000	12.144.365/0001-79	18/03/2021 11:01:58:107
R\$ 46.216,0000	26.917.650/0001-90	18/03/2021 11:02:10:270
R\$ 46.215,9000	12.144.365/0001-79	18/03/2021 11:02:11:533
R\$ 46.214,5000	26.917.650/0001-90	18/03/2021 11:03:02:417
R\$ 46.214,4000	12.144.365/0001-79	18/03/2021 11:03:05:070
R\$ 46.212,0000	26.917.650/0001-90	18/03/2021 11:03:36:967
R\$ 46.211,9000	12.144.365/0001-79	18/03/2021 11:03:39:690
R\$ 46.210,0000	26.917.650/0001-90	18/03/2021 11:04:29:737
R\$ 46.209,0000	12.144.365/0001-79	18/03/2021 11:04:32:377
R\$ 46.200,0000	26.917.650/0001-90	18/03/2021 11:05:19:213
R\$ 46.199,0000	12.144.365/0001-79	18/03/2021 11:05:21:937
R\$ 46.195,0000	26.917.650/0001-90	18/03/2021 11:05:42:567
R\$ 46.194,0000	12.144.365/0001-79	18/03/2021 11:05:48:303
R\$ 46.192,0000	26.917.650/0001-90	18/03/2021 11:06:22:613
R\$ 46.191,0000	12.144.365/0001-79	18/03/2021 11:06:25:500
R\$ 46.190,0000	26.917.650/0001-90	18/03/2021 11:06:42:913
R\$ 46.189,0000	12.144.365/0001-79	18/03/2021 11:06:44:557
R\$ 46.185,0000	26.917.650/0001-90	18/03/2021 11:07:32:603
R\$ 46.184,0000	12.144.365/0001-79	18/03/2021 11:07:36:697
R\$ 46.182,0000	26.917.650/0001-90	18/03/2021 11:07:49:683
R\$ 46.181,0000	12.144.365/0001-79	18/03/2021 11:07:52:970
R\$ 46.180,0000	26.917.650/0001-90	18/03/2021 11:08:05:537
R\$ 46.179,0000	12.144.365/0001-79	18/03/2021 11:08:07:563
R\$ 46.175,0000	26.917.650/0001-90	18/03/2021 11:08:27:163
R\$ 46.174,0000	12.144.365/0001-79	18/03/2021 11:08:31:943
R\$ 46.172,0000	26.917.650/0001-90	18/03/2021 11:09:13:580
R\$ 46.171,0000	12.144.365/0001-79	18/03/2021 11:09:15:493
R\$ 46.170,0000	26.917.650/0001-90	18/03/2021 11:09:47:413
R\$ 46.169,0000	12.144.365/0001-79	18/03/2021 11:09:49:100
R\$ 46.167,0000	26.917.650/0001-90	18/03/2021 11:10:19:677
R\$ 46.166,0000	12.144.365/0001-79	18/03/2021 11:10:22:553
R\$ 46.165,0000	26.917.650/0001-90	18/03/2021 11:11:19:020
R\$ 46.164,0000	12.144.365/0001-79	18/03/2021 11:11:21:380
R\$ 46.162,0000	26.917.650/0001-90	18/03/2021 11:11:58:250
R\$ 46.161,0000	12.144.365/0001-79	18/03/2021 11:12:01:490
R\$ 46.159,0000	26.917.650/0001-90	18/03/2021 11:12:35:050
R\$ 46.158,0000	12.144.365/0001-79	18/03/2021 11:12:38:303
R\$ 46.157,0000	26.917.650/0001-90	18/03/2021 11:13:14:140
R\$ 46.156,0000	12.144.365/0001-79	18/03/2021 11:13:16:237
R\$ 46.155,0000	26.917.650/0001-90	18/03/2021 11:13:59:683
R\$ 46.154,0000	12.144.365/0001-79	18/03/2021 11:14:03:103
R\$ 46.152,0000	26.917.650/0001-90	18/03/2021 11:14:38:610
R\$ 46.151,0000	12.144.365/0001-79	18/03/2021 11:14:41:597
R\$ 46.150,0000	26.917.650/0001-90	18/03/2021 11:15:08:900
R\$ 46.149,0000	12.144.365/0001-79	18/03/2021 11:15:11:370
R\$ 46.148,0000	26.917.650/0001-90	18/03/2021 11:15:28:397
R\$ 46.147,0000	12.144.365/0001-79	18/03/2021 11:15:29:870
R\$ 46.145,0000	26.917.650/0001-90	18/03/2021 11:15:54:177
R\$ 46.144,0000	12.144.365/0001-79	18/03/2021 11:15:59:107
R\$ 46.143,0000	26.917.650/0001-90	18/03/2021 11:16:41:493
R\$ 46.142,0000	12.144.365/0001-79	18/03/2021 11:16:42:720
R\$ 46.140,0000	26.917.650/0001-90	18/03/2021 11:17:14:377
R\$ 46.139,0000	12.144.365/0001-79	18/03/2021 11:17:17:087
R\$ 46.138,0000	26.917.650/0001-90	18/03/2021 11:17:28:223
R\$ 46.137,0000	12.144.365/0001-79	18/03/2021 11:17:30:523
R\$ 46.136,0000	26.917.650/0001-90	18/03/2021 11:18:13:763
R\$ 46.135,0000	12.144.365/0001-79	18/03/2021 11:18:16:867
R\$ 46.134,0000	26.917.650/0001-90	18/03/2021 11:18:56:447

[Faint, illegible text on the left page, possibly bleed-through from the reverse side.]

[Faint, illegible text on the right page, possibly bleed-through from the reverse side.]

R\$ 46.133,0000	12.144.365/0001-79	18/03/2021 11:18:59:623
R\$ 46.132,0000	26.917.650/0001-90	18/03/2021 11:19:42:220
R\$ 46.131,0000	12.144.365/0001-79	18/03/2021 11:19:44:403
R\$ 46.130,0000	26.917.650/0001-90	18/03/2021 11:20:10:357
R\$ 46.129,0000	12.144.365/0001-79	18/03/2021 11:20:13:393
R\$ 46.128,0000	26.917.650/0001-90	18/03/2021 11:20:36:203
R\$ 46.127,0000	12.144.365/0001-79	18/03/2021 11:20:37:937
R\$ 46.126,0000	26.917.650/0001-90	18/03/2021 11:21:49:763
R\$ 46.125,0000	12.144.365/0001-79	18/03/2021 11:21:52:957
R\$ 46.120,0000	26.917.650/0001-90	18/03/2021 11:22:19:957
R\$ 46.119,0000	12.144.365/0001-79	18/03/2021 11:22:24:200
R\$ 46.115,0000	26.917.650/0001-90	18/03/2021 11:22:50:193
R\$ 46.114,0000	12.144.365/0001-79	18/03/2021 11:22:55:340
R\$ 46.110,0000	26.917.650/0001-90	18/03/2021 11:23:15:657
R\$ 46.109,0000	12.144.365/0001-79	18/03/2021 11:23:18:820
R\$ 46.105,0000	26.917.650/0001-90	18/03/2021 11:24:02:777
R\$ 46.100,0000	12.144.365/0001-79	18/03/2021 11:24:04:913
R\$ 46.095,0000	26.917.650/0001-90	18/03/2021 11:24:13:990
R\$ 46.090,0000	12.144.365/0001-79	18/03/2021 11:24:16:133
R\$ 46.085,0000	26.917.650/0001-90	18/03/2021 11:24:33:403
R\$ 46.080,0000	12.144.365/0001-79	18/03/2021 11:24:35:960
R\$ 46.075,0000	26.917.650/0001-90	18/03/2021 11:24:50:927
R\$ 46.070,0000	12.144.365/0001-79	18/03/2021 11:24:53:347
R\$ 46.065,0000	26.917.650/0001-90	18/03/2021 11:25:08:617
R\$ 46.060,0000	12.144.365/0001-79	18/03/2021 11:25:10:393
R\$ 46.055,0000	26.917.650/0001-90	18/03/2021 11:25:28:197
R\$ 46.050,0000	12.144.365/0001-79	18/03/2021 11:25:29:943
R\$ 46.045,0000	26.917.650/0001-90	18/03/2021 11:26:06:027
R\$ 46.040,0000	12.144.365/0001-79	18/03/2021 11:26:08:587
R\$ 46.035,0000	26.917.650/0001-90	18/03/2021 11:26:37:423
R\$ 46.030,0000	12.144.365/0001-79	18/03/2021 11:26:39:307
R\$ 46.025,0000	26.917.650/0001-90	18/03/2021 11:26:56:830
R\$ 46.020,0000	12.144.365/0001-79	18/03/2021 11:26:58:293
R\$ 46.010,0000	26.917.650/0001-90	18/03/2021 11:27:24:570
R\$ 46.005,0000	12.144.365/0001-79	18/03/2021 11:27:27:763
R\$ 46.000,0000	26.917.650/0001-90	18/03/2021 11:27:48:460
R\$ 45.995,0000	12.144.365/0001-79	18/03/2021 11:27:50:277
R\$ 45.990,0000	26.917.650/0001-90	18/03/2021 11:28:00:900
R\$ 45.985,0000	12.144.365/0001-79	18/03/2021 11:28:03:677
R\$ 45.980,0000	26.917.650/0001-90	18/03/2021 11:28:29:593
R\$ 45.975,0000	12.144.365/0001-79	18/03/2021 11:28:32:690
R\$ 45.970,0000	26.917.650/0001-90	18/03/2021 11:29:04:440
R\$ 45.965,0000	12.144.365/0001-79	18/03/2021 11:29:06:913
R\$ 45.960,0000	26.917.650/0001-90	18/03/2021 11:29:17:423
R\$ 45.955,0000	12.144.365/0001-79	18/03/2021 11:29:19:813
R\$ 45.950,0000	26.917.650/0001-90	18/03/2021 11:30:10:873
R\$ 45.945,0000	12.144.365/0001-79	18/03/2021 11:30:13:640
R\$ 45.940,0000	26.917.650/0001-90	18/03/2021 11:30:25:410
R\$ 45.935,0000	12.144.365/0001-79	18/03/2021 11:30:27:520
R\$ 45.930,0000	26.917.650/0001-90	18/03/2021 11:30:47:630
R\$ 45.925,0000	12.144.365/0001-79	18/03/2021 11:30:49:940
R\$ 45.920,0000	26.917.650/0001-90	18/03/2021 11:31:53:297
R\$ 45.915,0000	12.144.365/0001-79	18/03/2021 11:31:55:303
R\$ 45.910,0000	26.917.650/0001-90	18/03/2021 11:32:05:793
R\$ 45.905,0000	12.144.365/0001-79	18/03/2021 11:32:08:617
R\$ 45.900,0000	26.917.650/0001-90	18/03/2021 11:32:36:597
R\$ 45.895,0000	12.144.365/0001-79	18/03/2021 11:32:38:583
R\$ 4.589,0000	26.917.650/0001-90	18/03/2021 11:33:10:927

Não existem lances de desempate ME/EPP para o item

Eventos do Item

Evento	Data	Observações
Aberto	18/03/2021 10:15:04	Item Aberto.
Reinício da Disputa Aberta	18/03/2021 10:27:15	Reinício da Etapa Aberta. Justificativa: sem lance satisfatório.
Encerrado	18/03/2021 11:35:10	Item encerrado.
Sorteio eletrônico	18/03/2021 11:35:10	Item teve empate real para o valor 46.320,0000. Procedeu-se o sorteio eletrônico entre os fornecedores com propostas empatadas.
Recusa	18/03/2021 14:19:33	Recusa da proposta. Fornecedor: SUPERMERCADO MARTINKOSKI LTDA, CNPJ/CPF: 26.917.650/0001-90, pelo melhor lance de R\$ 4.589,0000. Motivo: DESCLASSIFICAÇÃO A PEDIDO DO FORNECEDOR - ERRO DE DIGITAÇÃO
Aceite	18/03/2021 15:11:39	Aceite individual da proposta. Fornecedor: A.E.M OESTE COMERCIAL EIRELI, CNPJ/CPF: 12.144.365/0001-79, pelo melhor lance de R\$ 45.895,0000.
Habilitado	18/03/2021 16:44:29	Habilitação em grupo de propostas. Fornecedor: A.E.M OESTE COMERCIAL EIRELI - CNPJ/CPF: 12.144.365/0001-79

Não existem intenções de recurso para o item

Item: 37 - LEGUMINOSA

Propostas Participaram deste item as empresas abaixo relacionadas, com suas respectivas propostas.

(As propostas com * na frente foram desclassificadas)

CNPJ/CPF	Fornecedor	ME/EPP Equiparada	Declaração ME/EPP	Quantidade	Valor Unit.	Valor Global	Data/Hora Registro
12.144.365/0001-79	A.E.M OESTE COMERCIAL EIRELI Marca: VALAR Fabricante: VALAR Modelo / Versão: VALAR	Sim	Sim	600	R\$ 6,5700	R\$ 3.942,0000	12/03/2021 06:50:32
	Descrição Detalhada do Objeto Ofertado: LEGUMINOSA, VARIEDADE LENTILHA VERDE Porte da empresa: ME/EPP						
14.186.229/0001-77	EMPORIO REALLE LTDA Marca: BEIJA FLOR Fabricante: BEIJA FLOR Modelo / Versão: LENTILHA TIPO 1	Sim	Sim	600	R\$ 6,5700	R\$ 3.942,0000	15/03/2021 10:51:28
	Descrição Detalhada do Objeto Ofertado: LEGUMINOSA, VARIEDADE LENTILHA VERDE Porte da empresa: ME/EPP						
37.196.858/0001-83	ATACADO MINIPRECO LTDA Marca: beija flor Fabricante: beija flor Modelo / Versão: beija flor	Sim	Sim	600	R\$ 6,5700	R\$ 3.942,0000	17/03/2021 16:52:31
	Descrição Detalhada do Objeto Ofertado: LEGUMINOSA, VARIEDADE LENTILHA VERDE Porte da empresa: ME/EPP						
26.917.650/0001-90	SUPERMERCADO MARTINKOSKI LTDA Marca: Pinduca Fabricante: Pinduca Modelo / Versão: Tipo 1	Sim	Sim	600	R\$ 6,5700	R\$ 3.942,0000	17/03/2021 18:11:32
	Descrição Detalhada do Objeto Ofertado: LENTILHA, tipo 1, pacote com 500g. O produto deverá estar em bom estado de conservação. Deve possuir registro no Ministério da Agricultura. O produto deverá ser da safra corrente, livre de parasitas (carunchos), odores estranhos, substâncias nocivas, pregos, paus, prazo de validade mínima de 03 meses a partir da data de entrega. Porte da empresa: ME/EPP						
05.653.033/0001-54	GRACIELA BERNADETE TOMBINI PARIS Marca: FEMILA Fabricante: FEMILA Modelo / Versão: FEMILA	Sim	Sim	600	R\$ 6,5700	R\$ 3.942,0000	18/03/2021 05:21:56
	Descrição Detalhada do Objeto Ofertado: LENTILHA, tipo 1, pacote com 500g. O produto deverá estar em bom estado de conservação. Deve possuir registro no Ministério da Agricultura. O produto deverá ser da safra corrente, livre de parasitas (carunchos), odores estranhos, substâncias nocivas, pregos, paus, prazo de validade mínima de 03 meses a partir da data de entrega. Porte da empresa: ME/EPP						

Lances (Obs: lances com * na frente foram excluídos pelo pregoeiro)

Valor do Lance	CNPJ/CPF	Data/Hora Registro
R\$ 3.942,0000	14.186.229/0001-77	18/03/2021 09:00:29:083
R\$ 3.942,0000	37.196.858/0001-83	18/03/2021 09:00:29:083
R\$ 3.942,0000	26.917.650/0001-90	18/03/2021 09:00:29:083

R\$ 3.942,0000	12.144.365/0001-79	18/03/2021 09:00:29:083
R\$ 3.942,0000	05.653.033/0001-54	18/03/2021 09:00:29:083
R\$ 3.941,9500	14.186.229/0001-77	18/03/2021 10:20:08:193
R\$ 3.940,0000	26.917.650/0001-90	18/03/2021 10:29:30:913
R\$ 3.939,9500	14.186.229/0001-77	18/03/2021 10:35:29:470
R\$ 3.939,9900	12.144.365/0001-79	18/03/2021 10:35:30:190
R\$ 3.938,0000	26.917.650/0001-90	18/03/2021 10:36:39:480
R\$ 3.937,9500	14.186.229/0001-77	18/03/2021 10:36:41:747
R\$ 3.937,9900	12.144.365/0001-79	18/03/2021 10:36:42:197
R\$ 3.935,0000	26.917.650/0001-90	18/03/2021 10:37:22:243
R\$ 3.934,9500	14.186.229/0001-77	18/03/2021 10:37:24:110
R\$ 3.932,0000	26.917.650/0001-90	18/03/2021 10:38:51:033
R\$ 3.934,9400	12.144.365/0001-79	18/03/2021 10:38:51:643
R\$ 3.931,9500	14.186.229/0001-77	18/03/2021 10:38:52:733
R\$ 3.930,0000	26.917.650/0001-90	18/03/2021 10:39:54:610
R\$ 3.931,9400	12.144.365/0001-79	18/03/2021 10:39:54:813
R\$ 3.929,9500	14.186.229/0001-77	18/03/2021 10:39:55:997
R\$ 3.929,9900	12.144.365/0001-79	18/03/2021 10:39:56:173
R\$ 3.928,0000	26.917.650/0001-90	18/03/2021 10:40:36:700
R\$ 3.927,9500	14.186.229/0001-77	18/03/2021 10:40:38:197

Não existem lances de desempate ME/EPP para o item



Eventos do Item

Evento	Data	Observações
Aberto	18/03/2021 10:15:11	Item Aberto.
Reinício da Disputa Aberta	18/03/2021 10:27:27	Reinício da Etapa Aberta. Justificativa: sem lance satisfatório.
Encerrado	18/03/2021 10:42:38	Item encerrado.
Sorteio eletrônico	18/03/2021 10:42:38	Item teve empate real para o valor 3.942,0000. Procedeu-se o sorteio eletrônico entre os fornecedores com propostas empatadas.
Aceite	18/03/2021 15:11:50	Aceite individual da proposta. Fornecedor: EMPORIO REALLE LTDA, CNPJ/CPF: 14.186.229/0001-77, pelo melhor lance de R\$ 3.927,9500.
Negociação de valor	18/03/2021 15:24:30	Alteração na negociação da proposta. Fornecedor: EMPORIO REALLE LTDA, CNPJ/CPF: 14.186.229/0001-77, pelo melhor lance de R\$ 3.927,9500 e com valor negociado a R\$ 3.924,0000. Motivo: VALOR DA PROPOSTA AJUSTADA
Habilitado	18/03/2021 16:44:29	Habilitação em grupo de propostas. Fornecedor: EMPORIO REALLE LTDA - CNPJ/CPF: 14.186.229/0001-77

Não existem intenções de recurso para o item



Item: 38 - FRUTA

Propostas Participaram deste item as empresas abaixo relacionadas, com suas respectivas propostas.
(As propostas com * na frente foram desclassificadas)

CNPJ/CPF	Fornecedor	ME/EPP Equiparada	Declaração ME/EPP	Quantidade	Valor Unit.	Valor Global	Data/Hora Registro
12.144.365/0001-79	A.E.M OESTE COMERCIAL EIRELI Marca: REAL Fabricante: REAL Modelo / Versão: REAL Descrição Detalhada do Objeto Ofertado: FRUTA, TIPO MAÇÃ GALA, APRESENTAÇÃO NATURAL Porte da empresa: ME/EPP	Sim	Sim	3.500	R\$ 7,1500	R\$ 25.025,0000	12/03/2021 06:50:32
37.196.858/0001-83	ATACADO MINIPRECO LTDA Marca: cantu Fabricante: cantu Modelo / Versão: cantu Descrição Detalhada do Objeto Ofertado: FRUTA, TIPO MAÇÃ GALA, APRESENTAÇÃO NATURAL Porte da empresa: ME/EPP	Sim	Sim	3.500	R\$ 7,1500	R\$ 25.025,0000	17/03/2021 16:52:31
26.917.650/0001-90	SUPERMERCADO MARTINKOSKI LTDA Marca: JL Frutas Fabricante: JL Frutas Modelo / Versão: Nacional	Sim	Sim	3.500	R\$ 7,1500	R\$ 25.025,0000	17/03/2021 18:11:32

0686

Descrição Detalhada do Objeto Ofertado: MAÇÃ tipo nacional, com polpa firme e intacta, fruto de tamanho médio, com características íntegras e de primeira qualidade, fresco, limpo, coloração uniforme; aroma, cor e sabor típicos da espécie, apresentando grau de maturação tal que lhe permita suportar a manipulação, o transporte e a conservação em condições adequadas para o consumo; isento de sujidades, insetos, parasitas, larvas e corpos estranhos aderidos à superfície externa. Não deve apresentar quaisquer lesões de origem física, mecânica ou biológica; livre de resíduos de fertilizantes.

Porte da empresa: ME/EPP

05.653.033/0001-54 GRACIELA BERNADETE Sim Sim 3.500 R\$ 7,1500 R\$ 25.025,0000 18/03/2021 05:21:56
TOMBINI PARIS

Marca: babinski

Fabricante: babinski

Modelo / Versão: babinski

Descrição Detalhada do Objeto Ofertado: MAÇÃ tipo nacional, com polpa firme e intacta, fruto de tamanho médio, com características íntegras e de primeira qualidade, fresco, limpo, coloração uniforme; aroma, cor e sabor típicos da espécie, apresentando grau de maturação tal que lhe permita suportar a manipulação, o transporte e a conservação em condições adequadas para o consumo; isento de sujidades, insetos, parasitas, larvas e corpos estranhos aderidos à superfície externa. Não deve apresentar quaisquer lesões de origem física, mecânica ou biológica; livre de resíduos de fertilizantes.

Porte da empresa: ME/EPP

Lances (Obs: lances com * na frente foram excluídos pelo pregoeiro)

Valor do Lance	CNPJ/CPF	Data/Hora Registro
R\$ 25.025,0000	12.144.365/0001-79	18/03/2021 09:00:29:083
R\$ 25.025,0000	37.196.858/0001-83	18/03/2021 09:00:29:083
R\$ 25.025,0000	26.917.650/0001-90	18/03/2021 09:00:29:083
R\$ 25.025,0000	05.653.033/0001-54	18/03/2021 09:00:29:083
R\$ 25.000,0000	37.196.858/0001-83	18/03/2021 10:15:35:820
R\$ 24.990,0000	26.917.650/0001-90	18/03/2021 10:29:37:520
R\$ 24.980,0000	37.196.858/0001-83	18/03/2021 10:29:44:933
R\$ 24.970,0000	26.917.650/0001-90	18/03/2021 10:33:07:860
R\$ 24.960,0000	37.196.858/0001-83	18/03/2021 10:33:29:007
R\$ 24.950,0000	26.917.650/0001-90	18/03/2021 10:34:15:487
R\$ 24.900,0000	37.196.858/0001-83	18/03/2021 10:34:24:953
R\$ 24.890,0000	26.917.650/0001-90	18/03/2021 10:35:01:157
R\$ 24.850,0000	37.196.858/0001-83	18/03/2021 10:35:23:097
R\$ 24.840,0000	26.917.650/0001-90	18/03/2021 10:36:46:823
R\$ 24.730,0000	37.196.858/0001-83	18/03/2021 10:36:53:957
R\$ 24.720,0000	26.917.650/0001-90	18/03/2021 10:37:31:483
R\$ 24.700,0000	37.196.858/0001-83	18/03/2021 10:37:38:687

Não existem lances de desempate ME/EPP para o item

Eventos do Item

Evento	Data	Observações
Aberto	18/03/2021 10:15:18	Item Aberto.
Início da disputa Aberta	18/03/2021 10:27:52	Reinício da Etapa Aberta. Justificativa: sem lance satisfatório.
Encerrado	18/03/2021 10:39:38	Item encerrado.
Sorteio eletrônico	18/03/2021 10:39:38	Item teve empate real para o valor 25.025,0000. Procedeu-se o sorteio eletrônico entre os fornecedores com propostas empatadas.
Aceite	18/03/2021 15:11:59	Aceite individual da proposta. Fornecedor: ATACADO MINIPRECO LTDA, CNPJ/CPF: 37.196.858/0001-83, pelo melhor lance de R\$ 24.700,0000.
Negociação de valor	18/03/2021 16:21:11	Alteração na negociação da proposta. Fornecedor: ATACADO MINIPRECO LTDA, CNPJ/CPF: 37.196.858/0001-83, pelo melhor lance de R\$ 24.700,0000 e com valor negociado a R\$ 24.675,0000. Motivo: VALOR DA PROPOSTA AJUSTADA
Habilitado	18/03/2021 16:44:29	Habilitação em grupo de propostas. Fornecedor: ATACADO MINIPRECO LTDA - CNPJ/CPF: 37.196.858/0001-83

Não existem intenções de recurso para o item

Item: 39 - FRUTA

Propostas Participaram deste item as empresas abaixo relacionadas, com suas respectivas propostas. (As propostas com * na frente foram desclassificadas)

CNPJ/CPF	Fornecedor	ME/EPP Equiparada	Declaração ME/EPP	Quantidade	Valor Unit.	Valor Global	Data/Hora Registro
37.196.858/0001-83	ATACADO MINIPRECO LTDA	Sim	Sim	1.000	R\$ 5,2900	R\$ 5.290,0000	17/03/2021 16:52:31

0687

Marca: cantu
Fabricante: cantu
Modelo / Versão: cantu
Descrição Detalhada do Objeto Ofertado: FRUTA, TIPO MAMÃO FORMOSA, APRESENTAÇÃO NATURAL
Porte da empresa: ME/EPP

26.917.650/0001-90 SUPERMERCADO Sim Sim 1.000 R\$ 5,2900 R\$ 5.290,0000 17/03/2021 18:11:32
MARTINKOSKI LTDA

Marca: JL Frutas
Fabricante: JL Frutas
Modelo / Versão: Formosa
Descrição Detalhada do Objeto Ofertado: MAMÃO FORMOSA fruto de tamanho médio, com características íntegras e de primeira qualidade; fresco, limpo, coloração uniforme; aroma, cor e sabor típicos da espécie, apresentando grau de maturação tal que lhe permita suportar a manipulação, o transporte e a conservação em condições adequadas para o consumo; isento de sujidades, insetos, parasitas, larvas e corpos estranhos aderidos à superfície externa. Não deve apresentar quaisquer lesões de origem física, mecânica ou biológica; livre de resíduos de fertilizantes.
Porte da empresa: ME/EPP

05.653.033/0001-54 GRACIELA BERNADETE Sim Sim 1.000 R\$ 5,2900 R\$ 5.290,0000 18/03/2021 05:21:56
TOMBINI PARIS

Marca: babinski
Fabricante: babinski
Modelo / Versão: babinski
Descrição Detalhada do Objeto Ofertado: MAMÃO FORMOSA fruto de tamanho médio, com características íntegras e de primeira qualidade; fresco, limpo, coloração uniforme; aroma, cor e sabor típicos da espécie, apresentando grau de maturação tal que lhe permita suportar a manipulação, o transporte e a conservação em condições adequadas para o consumo; isento de sujidades, insetos, parasitas, larvas e corpos estranhos aderidos à superfície externa. Não deve apresentar quaisquer lesões de origem física, mecânica ou biológica; livre de resíduos de fertilizantes.
Porte da empresa: ME/EPP

Lances (Obs: lances com * na frente foram excluídos pelo pregoeiro)

Valor do Lance	CNPJ/CPF	Data/Hora Registro
R\$ 5.290,0000	37.196.858/0001-83	18/03/2021 09:00:29:083
R\$ 5.290,0000	26.917.650/0001-90	18/03/2021 09:00:29:083
R\$ 5.290,0000	05.653.033/0001-54	18/03/2021 09:00:29:083
R\$ 5.280,0000	37.196.858/0001-83	18/03/2021 10:15:41:527
R\$ 5.270,0000	26.917.650/0001-90	18/03/2021 10:29:44:367
R\$ 5.260,0000	37.196.858/0001-83	18/03/2021 10:30:46:990
R\$ 5.250,0000	26.917.650/0001-90	18/03/2021 10:34:21:420
R\$ 5.200,0000	37.196.858/0001-83	18/03/2021 10:34:37:560
R\$ 5.190,0000	26.917.650/0001-90	18/03/2021 10:35:12:490
R\$ 5.180,0000	37.196.858/0001-83	18/03/2021 10:35:29:410
R\$ 5.170,0000	26.917.650/0001-90	18/03/2021 10:35:41:130
R\$ 5.150,0000	37.196.858/0001-83	18/03/2021 10:36:22:563
R\$ 5.140,0000	26.917.650/0001-90	18/03/2021 10:37:37:757
R\$ 5.130,0000	37.196.858/0001-83	18/03/2021 10:38:16:620

Não existem lances de desempate ME/EPP para o item

Eventos do Item

Evento	Data	Observações
Aberto	18/03/2021 10:15:25	Item Aberto.
Reinício da Disputa Aberta	18/03/2021 10:28:13	Reinício da Etapa Aberta. Justificativa: sem lance satisfatório.
Encerrado	18/03/2021 10:40:16	Item encerrado.
Aceite	18/03/2021 15:12:09	Aceite individual da proposta. Fornecedor: ATACADO MINIPRECO LTDA, CNPJ/CPF: 37.196.858/0001-83, pelo melhor lance de R\$ 5.130,0000.
Habilitado	18/03/2021 16:44:29	Habilitação em grupo de propostas. Fornecedor: ATACADO MINIPRECO LTDA - CNPJ/CPF: 37.196.858/0001-83

Não existem intenções de recurso para o item

Item: 40 - OLEO COMESTIVEL

Propostas Participaram deste item as empresas abaixo relacionadas, com suas respectivas propostas.
(As propostas com * na frente foram desclassificadas)

CNPJ/CPF	Fornecedor	ME/EPP Equiparada	Declaração ME/EPP	Quantidade	Valor Unit.	Valor Global	Data/Hora Registro
05.489.735/0001-44	MENUSSI & MENUSSI LTDA	Sim	Sim	1.000	R\$ 6,9000	R\$ 6.900,0000	17/03/2021 17:31:10

Marca: COAMO

0688

Fabricante: COAMO

Modelo / Versão: COAMO

Descrição Detalhada do Objeto Ofertado: OLEO DE SOJA REFINADO, obtido de espécie vegetal, isento de ranço e substâncias estranhas, especificação dos ingredientes, informações do fabricante e data de vencimento estampada na embalagem. Prazo mínimo de validade de 03 meses a partir da data da entrega. Acondicionada em frasco plástico com capacidade de 900 ml.

Porte da empresa: ME/EPP

12.144.365/0001-79 A.E.M OESTE Sim Sim 1.000 R\$ 6,9400 R\$ 6.940,0000 12/03/2021 06:50:32
COMERCIAL EIRELI

Marca: COCAMAR

Fabricante: COCAMAR

Modelo / Versão: COCAMAR

Descrição Detalhada do Objeto Ofertado: OLEO DE SOJA REFINADO, obtido de espécie vegetal, isento de ranço e substâncias estranhas, especificação dos ingredientes, informações do fabricante e data de vencimento estampada na embalagem. Prazo mínimo de validade de 03 meses a partir da data da entrega. Acondicionada em frasco plástico com capacidade de 900 ml.

Porte da empresa: ME/EPP

05.653.033/0001-54 GRACIELA BERNADETE Sim Sim 1.000 R\$ 6,9400 R\$ 6.940,0000 18/03/2021 05:21:56
TOMBINI PARIS

Marca: COAMO

Fabricante: COAMO

Modelo / Versão: COAMO

Descrição Detalhada do Objeto Ofertado: OLEO DE SOJA REFINADO, obtido de espécie vegetal, isento de ranço e substâncias estranhas, especificação dos ingredientes, informações do fabricante e data de vencimento estampada na embalagem. Prazo mínimo de validade de 03 meses a partir da data da entrega. Acondicionada em frasco plástico com capacidade de 900 ml.

Porte da empresa: ME/EPP

26.917.650/0001-90 SUPERMERCADO Sim Sim 1.000 R\$ 7,4900 R\$ 7.490,0000 17/03/2021 18:11:32
MARTINKOSKI LTDA

Marca: Concórdia

Fabricante: Concórdia

Modelo / Versão: Refinado

Descrição Detalhada do Objeto Ofertado: OLEO DE SOJA REFINADO, obtido de espécie vegetal, isento de ranço e substâncias estranhas, especificação dos ingredientes, informações do fabricante e data de vencimento estampada na embalagem. Prazo mínimo de validade de 03 meses a partir da data da entrega. Acondicionada em frasco plástico com capacidade de 900 ml.

Porte da empresa: ME/EPP

Lances (Obs: lances com * na frente foram excluídos pelo pregoeiro)

Valor do Lance	CNPJ/CPF	Data/Hora Registro
R\$ 7.490,0000	26.917.650/0001-90	18/03/2021 09:00:29:083
R\$ 6.940,0000	05.653.033/0001-54	18/03/2021 09:00:29:083
R\$ 6.940,0000	12.144.365/0001-79	18/03/2021 09:00:29:083
R\$ 6.900,0000	05.489.735/0001-44	18/03/2021 09:00:29:083

Não existem lances de desempate ME/EPP para o item

Eventos do Item

Evento	Data	Observações
Aberto	18/03/2021 10:23:07	Item Aberto.
Encerrada Disputa Aberta	18/03/2021 10:35:06	Encerrada etapa aberta do item.
Encerrado	18/03/2021 10:35:06	Item encerrado.
Sorteio eletrônico	18/03/2021 10:35:06	Item teve empate real para o valor 6.940,0000. Procedeu-se o sorteio eletrônico entre os fornecedores com propostas empatadas.
Aceite	18/03/2021 15:12:18	Aceite individual da proposta. Fornecedor: MENUSSI & MENUSSI LTDA, CNPJ/CPF: 05.489.735/0001-44, pelo melhor lance de R\$ 6.900,0000.
Habilitado	18/03/2021 16:44:29	Habilitação em grupo de propostas. Fornecedor: MENUSSI & MENUSSI LTDA - CNPJ/CPF: 05.489.735/0001-44

Não existem intenções de recurso para o item

Item: 41 - OVO

Propostas Participaram deste item as empresas abaixo relacionadas, com suas respectivas propostas.
(As propostas com * na frente foram desclassificadas)

CNPJ/CPF	Fornecedor	ME/EPP Equiparada	Declaração ME/EPP	Quantidade	Valor Unit.	Valor Global	Data/Hora Registro
12.144.365/0001-79	A.E.M OESTE COMERCIAL EIRELI	Sim	Sim	3.000	R\$ 5,4500	R\$ 16.350,0000	12/03/2021 06:54:50

Marca: CARMINATI
Fabricante: CARMINATI
Modelo / Versão: CARMINATI

Descrição Detalhada do Objeto Ofertado: OVO, ORIGEM GALINHA, GRUPO VERMELHO, CLASSE A, TIPO MÉDIO
Porte da empresa: ME/EPP

37.196.858/0001-83 ATACADO MINIPRECO Sim Sim 3.000 R\$ 5,4500 R\$ 16.350,0000 17/03/2021 16:55:53

Marca: carminatti
Fabricante: carminatti
Modelo / Versão: ovos

Descrição Detalhada do Objeto Ofertado: OVO, ORIGEM GALINHA, GRUPO VERMELHO, CLASSE A, TIPO MÉDIO
Porte da empresa: ME/EPP

26.917.650/0001-90 SUPERMERCADO MARTINKOSKI LTDA Sim Sim 3.000 R\$ 5,4500 R\$ 16.350,0000 17/03/2021 18:30:17

Marca: Carminatti
Fabricante: Carminatti
Modelo / Versão: Vermelhos

Descrição Detalhada do Objeto Ofertado: OVOS DE GALINHA VERMELHO, médio, devem ser provenientes de estabelecimento avícola cadastrado junto ao serviço oficial competente (SIM, SISBI, SIP ou SIF). Devem ser tamanho médio, uniforme, íntegros, estar limpos e terem casca lisa. Virem armazenados em embalagem próprio e limpa para garantir sua integridade. Prazo de validade mínima de 15 dias, a contar da data de entrega. O transporte deve ser feito em veículo fechado, refrigerado. Capaz de manter a temperatura sempre constante.

Porte da empresa: ME/EPP

05.653.033/0001-54 GRACIELA BERNADETE TOMBINI PARIS Sim Sim 3.000 R\$ 5,4500 R\$ 16.350,0000 18/03/2021 05:27:07

Marca: CARMINATI
Fabricante: CARMINATI

Modelo / Versão: CARMINATI

Descrição Detalhada do Objeto Ofertado: OVOS DE GALINHA VERMELHO, médio, devem ser provenientes de estabelecimento avícola cadastrado junto ao serviço oficial competente (SIM, SISBI, SIP ou SIF). Devem ser tamanho médio, uniforme, íntegros, estar limpos e terem casca lisa. Virem armazenados em embalagem próprio e limpa para garantir sua integridade. Prazo de validade mínima de 15 dias, a contar da data de entrega. O transporte deve ser feito em veículo fechado, refrigerado. Capaz de manter a temperatura sempre constante.

Porte da empresa: ME/EPP

Lances (Obs: lances com * na frente foram excluídos pelo pregoeiro)

Valor do Lance	CNPJ/CPF	Data/Hora Registro
R\$ 16.350,0000	12.144.365/0001-79	18/03/2021 09:00:29:083
R\$ 16.350,0000	37.196.858/0001-83	18/03/2021 09:00:29:083
R\$ 16.350,0000	26.917.650/0001-90	18/03/2021 09:00:29:083
R\$ 16.350,0000	05.653.033/0001-54	18/03/2021 09:00:29:083
R\$ 16.300,0000	37.196.858/0001-83	18/03/2021 10:26:07:243
R\$ 16.290,0000	26.917.650/0001-90	18/03/2021 10:32:22:173

Não existem lances de desempate ME/EPP para o item

Eventos do Item

Evento	Data	Observações
Aberto	18/03/2021 10:23:14	Item Aberto.
Encerrado	18/03/2021 10:34:22	Item encerrado.
Sorteio eletrônico	18/03/2021 10:34:22	Item teve empate real para o valor 16.350,0000. Procedeu-se o sorteio eletrônico entre os fornecedores com propostas empatadas.
Aceite	18/03/2021 15:12:47	Aceite individual da proposta. Fornecedor: SUPERMERCADO MARTINKOSKI LTDA, CNPJ/CPF: 26.917.650/0001-90, pelo melhor lance de R\$ 16.290,0000.
Habilitado	18/03/2021 16:44:29	Habilitação em grupo de propostas. Fornecedor: SUPERMERCADO MARTINKOSKI LTDA - CNPJ/CPF: 26.917.650/0001-90

Não existem intenções de recurso para o item

Item: 42 - CARNE DE AVE IN NATURA

Propostas Participaram deste Item as empresas abaixo relacionadas, com suas respectivas propostas.
 (As propostas com * na frente foram desclassificadas)

CNPJ/CPF	Fornecedor	ME/EPP Equiparada	Declaração ME/EPP	Quantidade	Valor Unit.	Valor Global	Data/Hora Registro
12.144.365/0001-79	A.E.M OESTE COMERCIAL EIRELI	Sim	Sim	600	R\$ 11,6200	R\$ 6.972,0000	12/03/2021 06:54:50
	Marca: SUBLIME Fabricante: SUBLIME Modelo / Versão: SUBLIME						
	Descrição Detalhada do Objeto Ofertado: CARNE DE AVE IN NATURA, TIPO ANIMAL FRANGO, TIPO CORTE PEITO, APRESENTAÇÃO INTEIRO, ESTADO DE CONSERVAÇÃO RESFRIADO(A), PROCESSAMENTO SEM PELE, SEM OSSO						
	Porte da empresa: ME/EPP						
37.196.858/0001-83	ATACADO MINIPRECO LTDA	Sim	Sim	600	R\$ 11,6200	R\$ 6.972,0000	17/03/2021 16:55:53

Marca: lar
Fabricante: lar
Modelo / Versão: lar
Descrição Detalhada do Objeto Ofertado: CARNE DE AVE IN NATURA, TIPO ANIMAL FRANGO, TIPO CORTE PEITO, APRESENTAÇÃO INTEIRO, ESTADO DE CONSERVAÇÃO RESFRIADO(A), PROCESSAMENTO SEM PELE, SEM OSSO
Porte da empresa: ME/EPP

26.917.650/0001-90 SUPERMERCADO Sim Sim 600 R\$ 11,6200 R\$ 6.972,0000 17/03/2021 18:30:17
MARTINKOSKI LTDA

Marca: Cvale
Fabricante: Cvale
Modelo / Versão: sem dorso
Descrição Detalhada do Objeto Ofertado: PEITO DE FRANGO, sem dorso, devem ser provenientes de estabelecimento avícola cadastrado junto ao serviço oficial competente (SIM, SISBI, SIP ou SIF), ou ainda por estabelecimento que apenas repasse o produto já pronto, embalado com selo de inspeção. Deve estar integro, ter coloração característica, isento de manchas e sujidades. Devidamente embalado, em embalagens de 1 kg e rotuladas. Validade mínima de 06 de meses, a contar da data de entrega. O transporte deve ser feito em veículo fechado, bem refrigerado, capaz de manter o produto a uma temperatura constante, sem risco de descongelar.
Porte da empresa: ME/EPP

05.653.033/0001-54 GRACIELA BERNADETE Sim Sim 600 R\$ 11,6200 R\$ 6.972,0000 18/03/2021 05:27:07
TOMBINI PARIS

Marca: LAR
Fabricante: LAR
Modelo / Versão: LAR
Descrição Detalhada do Objeto Ofertado: PEITO DE FRANGO, sem dorso, devem ser provenientes de estabelecimento avícola cadastrado junto ao serviço oficial competente (SIM, SISBI, SIP ou SIF), ou ainda por estabelecimento que apenas repasse o produto já pronto, embalado com selo de inspeção. Deve estar integro, ter coloração característica, isento de manchas e sujidades. Devidamente embalado, em embalagens de 1 kg e rotuladas. Validade mínima de 06 de meses, a contar da data de entrega. O transporte deve ser feito em veículo fechado, bem refrigerado, capaz de manter o produto a uma temperatura constante, sem risco de descongelar.
Porte da empresa: ME/EPP

Lances (Obs: lances com * na frente foram excluídos pelo pregoeiro)

Valor do Lance	CNPJ/CPF	Data/Hora Registro
R\$ 6.972,0000	12.144.365/0001-79	18/03/2021 09:00:29:083
R\$ 6.972,0000	37.196.858/0001-83	18/03/2021 09:00:29:083
R\$ 6.972,0000	26.917.650/0001-90	18/03/2021 09:00:29:083
R\$ 6.972,0000	05.653.033/0001-54	18/03/2021 09:00:29:083
R\$ 6.970,0000	37.196.858/0001-83	18/03/2021 10:27:27:783
R\$ 6.960,0000	26.917.650/0001-90	18/03/2021 10:32:29:903
R\$ 6.958,0000	37.196.858/0001-83	18/03/2021 10:33:08:847
R\$ 6.950,0000	26.917.650/0001-90	18/03/2021 10:33:25:173
R\$ 6.900,0000	37.196.858/0001-83	18/03/2021 10:33:44:370
R\$ 6.890,0000	26.917.650/0001-90	18/03/2021 10:34:31:357
R\$ 6.870,0000	37.196.858/0001-83	18/03/2021 10:34:46:150
R\$ 6.860,0000	26.917.650/0001-90	18/03/2021 10:35:28:500
R\$ 6.850,0000	37.196.858/0001-83	18/03/2021 10:35:36:097

Não existem lances de desempate ME/EPP para o item

Eventos do Item

Evento	Data	Observações
Aberto	18/03/2021 10:23:20	Item Aberto.
Encerrado	18/03/2021 10:37:36	Item encerrado.
Sorteio eletrônico	18/03/2021 10:37:36	Item teve empate real para o valor 6.972,0000. Procedeu-se o sorteio eletrônico entre os fornecedores com propostas empatadas.
Aceite	18/03/2021 15:12:56	Aceite individual da proposta. Fornecedor: ATACADO MINIPRECO LTDA, CNPJ/CPF: 37.196.858/0001-83, pelo melhor lance de R\$ 6.850,0000.
Negociação de valor	18/03/2021 16:21:50	Alteração na negociação da proposta. Fornecedor: ATACADO MINIPRECO LTDA, CNPJ/CPF: 37.196.858/0001-83, pelo melhor lance de R\$ 6.850,0000 e com valor negociado a R\$ 6.846,0000. Motivo: VALOR DA PROPOSTA AJUSTADA
Habilitado	18/03/2021 16:44:29	Habilitação em grupo de propostas. Fornecedor: ATACADO MINIPRECO LTDA - CNPJ/CPF: 37.196.858/0001-83

Não existem intenções de recurso para o item

Item: 43 - AMIDO

Propostas Participaram deste item as empresas abaixo relacionadas, com suas respectivas propostas. (As propostas com * na frente foram desclassificadas)

CNPJ/CPF	Fornecedor	ME/EPP	Declaração	Quantidade	Valor	Valor Global	Data/Hora
----------	------------	--------	------------	------------	-------	--------------	-----------

		Equiparada	ME/EPP		Unit.	Registro
12.144.365/0001-79	A.E.M OESTE COMERCIAL EIRELI	Sim	Sim	500	R\$ 3,6900 R\$ 1.845,0000	12/03/2021 06:54:50
	Marca: MANU Fabricante: MANU Modelo / Versão: MANU Descrição Detalhada do Objeto Ofertado: AMIDO, BASE DE MANDIOCA, GRUPO TAPIOCA, SUBGRUPO SAGU ARTIFICIAL, ASPECTO FÍSICO TIPO 1 Porte da empresa: ME/EPP					
14.186.229/0001-77	EMPORIO REALLE LTDA	Sim	Sim	500	R\$ 3,6900 R\$ 1.845,0000	15/03/2021 10:53:11
	Marca: PRATA Fabricante: PRATA Modelo / Versão: SAGU Descrição Detalhada do Objeto Ofertado: AMIDO, BASE DE MANDIOCA, GRUPO TAPIOCA, SUBGRUPO SAGU ARTIFICIAL, ASPECTO FÍSICO TIPO 1 Porte da empresa: ME/EPP					
37.196.858/0001-83	ATACADO MINIPRECO LTDA	Sim	Sim	500	R\$ 3,6900 R\$ 1.845,0000	17/03/2021 16:55:53
	Marca: prata Fabricante: prata Modelo / Versão: prata Descrição Detalhada do Objeto Ofertado: AMIDO, BASE DE MANDIOCA, GRUPO TAPIOCA, SUBGRUPO SAGU ARTIFICIAL, ASPECTO FÍSICO TIPO 1 Porte da empresa: ME/EPP					
26.917.650/0001-90	SUPERMERCADO MARTINKOSKI LTDA	Sim	Sim	500	R\$ 3,6900 R\$ 1.845,0000	17/03/2021 18:30:17
	Marca: Boniella Fabricante: Boniella Modelo / Versão: Tipo 1 Descrição Detalhada do Objeto Ofertado: SAGU tipo 1: acondicionado em embalagens de polietileno transparente resistente, atóxico e hermeticamente vedado com 500 g. Fabricado a partir de matérias primas sãs e limpas. Isento de impurezas, sujidades, parasitas e larvas. Data de fabricação de no máximo 30 dias antes da entrega. Validade 06 meses a partir da data de entrega do produto. Porte da empresa: ME/EPP					
05.653.033/0001-54	GRACIELA BERNADETE TOMBINI PARIS	Sim	Sim	500	R\$ 3,6900 R\$ 1.845,0000	18/03/2021 05:27:07
	Marca: PRATA Fabricante: PRATA Modelo / Versão: PRATA Descrição Detalhada do Objeto Ofertado: SAGU tipo 1: acondicionado em embalagens de polietileno transparente resistente, atóxico e hermeticamente vedado com 500 g. Fabricado a partir de matérias primas sãs e limpas. Isento de impurezas, sujidades, parasitas e larvas. Data de fabricação de no máximo 30 dias antes da entrega. Validade 06 meses a partir da data de entrega do produto. Porte da empresa: ME/EPP					

Lances (Obs: lances com * na frente foram excluídos pelo pregoeiro)

Valor do Lance	CNPJ/CPF	Data/Hora Registro
R\$ 1.845,0000	12.144.365/0001-79	18/03/2021 09:00:29:083
R\$ 1.845,0000	14.186.229/0001-77	18/03/2021 09:00:29:083
R\$ 1.845,0000	37.196.858/0001-83	18/03/2021 09:00:29:083
R\$ 1.845,0000	26.917.650/0001-90	18/03/2021 09:00:29:083
R\$ 1.845,0000	05.653.033/0001-54	18/03/2021 09:00:29:083
R\$ 1.844,0000	37.196.858/0001-83	18/03/2021 10:42:45:967
R\$ 1.843,9500	14.186.229/0001-77	18/03/2021 10:42:46:837

Não existem lances de desempate ME/EPP para o item

Eventos do Item

Evento	Data	Observações
Aberto	18/03/2021 10:32:47	Item Aberto.
Encerrado	18/03/2021 10:44:46	Item encerrado.
Sorteio eletrônico	18/03/2021 10:44:46	Item teve empate real para o valor 1.845,0000. Procedeu-se o sorteio eletrônico entre os fornecedores com propostas empatadas.
Aceite	18/03/2021 15:13:07	Aceite individual da proposta. Fornecedor: EMPORIO REALLE LTDA, CNPJ/CPF: 14.186.229/0001-77, pelo melhor lance de R\$ 1.843,9500.
Negociação de valor	18/03/2021 15:24:52	Alteração na negociação da proposta. Fornecedor: EMPORIO REALLE LTDA, CNPJ/CPF: 14.186.229/0001-77, pelo melhor lance de R\$ 1.843,9500 e com valor negociado a R\$ 1.840,0000. Motivo: VALOR DA PROPOSTA AJUSTADA
Habilitado	18/03/2021 16:44:29	Habilitação em grupo de propostas. Fornecedor: EMPORIO REALLE LTDA - CNPJ/CPF: 14.186.229/0001-77

Não existem intenções de recurso para o item

Item: 44 - SAL

Propostas Participaram deste item as empresas abaixo relacionadas, com suas respectivas propostas.
(As propostas com * na frente foram desclassificadas)

CNPJ/CPF	Fornecedor	ME/EPP Equiparada	Declaração ME/EPP	Quantidade	Valor Unit.	Valor Global	Data/Hora Registro
12.144.365/0001-79	A.E.M OESTE COMERCIAL EIRELI	Sim	Sim	650	R\$ 2,2800	R\$ 1.482,0000	12/03/2021 06:54:50
	Marca: GARÇA Fabricante: GARÇA Modelo / Versão: GARÇA Descrição Detalhada do Objeto Ofertado: SAL, TIPO REFINADO, APLICAÇÃO ALIMENTÍCIA, TEOR MÁXIMO SÓDIO 196 MG/G, ADITIVOS IODO/PRUSSIATO AMARELO SODA, ACIDEZ 7,20 PH Porte da empresa: ME/EPP						
14.186.229/0001-77	EMPORIO REALLE LTDA	Sim	Sim	650	R\$ 2,2800	R\$ 1.482,0000	15/03/2021 10:53:11
	Marca: CRUZEIRO Fabricante: CRUZEIRO Modelo / Versão: SAL Descrição Detalhada do Objeto Ofertado: SAL, TIPO REFINADO, APLICAÇÃO ALIMENTÍCIA, TEOR MÁXIMO SÓDIO 196 MG/G, ADITIVOS IODO/PRUSSIATO AMARELO SODA, ACIDEZ 7,20 PH Porte da empresa: ME/EPP						
37.196.858/0001-83	ATACADO MINIPRECO LTDA	Sim	Sim	650	R\$ 2,2800	R\$ 1.482,0000	17/03/2021 16:55:53
	Marca: beija flor Fabricante: beija flor Modelo / Versão: beija flor Descrição Detalhada do Objeto Ofertado: SAL, TIPO REFINADO, APLICAÇÃO ALIMENTÍCIA, TEOR MÁXIMO SÓDIO 196 MG/G, ADITIVOS IODO/PRUSSIATO AMARELO SODA, ACIDEZ 7,20 PH Porte da empresa: ME/EPP						
26.917.650/0001-90	SUPERMERCADO MARTINKOSKI LTDA	Sim	Sim	650	R\$ 2,2800	R\$ 1.482,0000	17/03/2021 18:30:17
	Marca: Garça Fabricante: Garça Modelo / Versão: Iodado Descrição Detalhada do Objeto Ofertado: SAL MARINHO IODADO refinado - acondicionado em embalagem resistente de polietileno atóxico, contendo 1 kg, com identificação na embalagem (rótulo) dos ingredientes, valor nutricional, peso, fornecedor, data de fabricação e validade. Isento de sujidades, parasitas, larvas e material estranho. Validade mínima de 12 (doze) meses a contar da data de entrega. Porte da empresa: ME/EPP						
05.653.033/0001-54	GRACIELA BERNADETE TOMBINI PARIS	Sim	Sim	650	R\$ 2,2800	R\$ 1.482,0000	18/03/2021 05:27:07
	Marca: FINO SAL Fabricante: FINO SAL Modelo / Versão: FINO SAL Descrição Detalhada do Objeto Ofertado: SAL MARINHO IODADO refinado - acondicionado em embalagem resistente de polietileno atóxico, contendo 1 kg, com identificação na embalagem (rótulo) dos ingredientes, valor nutricional, peso, fornecedor, data de fabricação e validade. Isento de sujidades, parasitas, larvas e material estranho. Validade mínima de 12 (doze) meses a contar da data de entrega. Porte da empresa: ME/EPP						

Lances (Obs: lances com * na frente foram excluídos pelo pregoeiro)

Valor do Lance	CNPJ/CPF	Data/Hora Registro
R\$ 1.482,0000	12.144.365/0001-79	18/03/2021 09:00:29:083
R\$ 1.482,0000	14.186.229/0001-77	18/03/2021 09:00:29:083
R\$ 1.482,0000	37.196.858/0001-83	18/03/2021 09:00:29:083
R\$ 1.482,0000	26.917.650/0001-90	18/03/2021 09:00:29:083
R\$ 1.482,0000	05.653.033/0001-54	18/03/2021 09:00:29:083
R\$ 1.481,9500	14.186.229/0001-77	18/03/2021 10:55:56:147
R\$ 1.481,0000	26.917.650/0001-90	18/03/2021 10:59:19:503
R\$ 1.480,9500	14.186.229/0001-77	18/03/2021 11:02:58:007
R\$ 1.480,9000	12.144.365/0001-79	18/03/2021 11:03:01:070
R\$ 1.480,8500	14.186.229/0001-77	18/03/2021 11:03:02:153
R\$ 1.480,8000	12.144.365/0001-79	18/03/2021 11:03:08:307
R\$ 1.480,7500	14.186.229/0001-77	18/03/2021 11:03:09:870
R\$ 1.480,7000	12.144.365/0001-79	18/03/2021 11:03:11:780
R\$ 1.480,6500	14.186.229/0001-77	18/03/2021 11:03:13:213
R\$ 1.480,6000	12.144.365/0001-79	18/03/2021 11:03:14:547
R\$ 1.480,5500	14.186.229/0001-77	18/03/2021 11:03:16:173
R\$ 1.480,5000	12.144.365/0001-79	18/03/2021 11:03:18:073
R\$ 1.480,4500	14.186.229/0001-77	18/03/2021 11:03:19:227

R\$ 1.480,4000	12.144.365/0001-79	18/03/2021 11:03:21:680
R\$ 1.480,3500	14.186.229/0001-77	18/03/2021 11:03:22:537
R\$ 1.480,3000	12.144.365/0001-79	18/03/2021 11:03:25:800
R\$ 1.480,2500	14.186.229/0001-77	18/03/2021 11:03:27:027
R\$ 1.480,2000	12.144.365/0001-79	18/03/2021 11:03:29:963
R\$ 1.480,1500	14.186.229/0001-77	18/03/2021 11:03:33:790
R\$ 1.480,1000	12.144.365/0001-79	18/03/2021 11:03:35:737
R\$ 1.480,0500	14.186.229/0001-77	18/03/2021 11:03:37:727
R\$ 1.480,0000	12.144.365/0001-79	18/03/2021 11:03:40:610
R\$ 1.479,9500	14.186.229/0001-77	18/03/2021 11:03:43:460
R\$ 1.479,9000	12.144.365/0001-79	18/03/2021 11:03:46:107
R\$ 1.479,8500	14.186.229/0001-77	18/03/2021 11:03:47:113
R\$ 1.479,8000	12.144.365/0001-79	18/03/2021 11:03:50:127
R\$ 1.479,7500	14.186.229/0001-77	18/03/2021 11:03:52:050
R\$ 1.479,7000	12.144.365/0001-79	18/03/2021 11:03:53:860
R\$ 1.479,6500	14.186.229/0001-77	18/03/2021 11:03:55:253
R\$ 1.479,6000	12.144.365/0001-79	18/03/2021 11:03:57:920
R\$ 1.479,5500	14.186.229/0001-77	18/03/2021 11:03:59:120
R\$ 1.479,5000	12.144.365/0001-79	18/03/2021 11:04:01:927
R\$ 1.479,4500	14.186.229/0001-77	18/03/2021 11:04:02:867
R\$ 1.479,4000	12.144.365/0001-79	18/03/2021 11:04:05:237
R\$ 1.479,3500	14.186.229/0001-77	18/03/2021 11:04:06:233
R\$ 1.479,3000	12.144.365/0001-79	18/03/2021 11:04:08:620
R\$ 1.479,2500	14.186.229/0001-77	18/03/2021 11:04:09:797
R\$ 1.479,2000	12.144.365/0001-79	18/03/2021 11:04:12:823
R\$ 1.479,1500	14.186.229/0001-77	18/03/2021 11:04:14:133
R\$ 1.479,1000	12.144.365/0001-79	18/03/2021 11:04:16:403
R\$ 1.479,0500	14.186.229/0001-77	18/03/2021 11:04:18:683
R\$ 1.479,0000	12.144.365/0001-79	18/03/2021 11:04:21:220
R\$ 1.478,9500	14.186.229/0001-77	18/03/2021 11:04:23:373
R\$ 1.478,9000	12.144.365/0001-79	18/03/2021 11:04:24:770
R\$ 1.478,8500	14.186.229/0001-77	18/03/2021 11:04:26:227
R\$ 1.478,8000	12.144.365/0001-79	18/03/2021 11:04:27:613
R\$ 1.478,7500	14.186.229/0001-77	18/03/2021 11:04:29:477
R\$ 1.478,7000	12.144.365/0001-79	18/03/2021 11:04:36:147
R\$ 1.478,6500	14.186.229/0001-77	18/03/2021 11:04:37:030
R\$ 1.478,6000	12.144.365/0001-79	18/03/2021 11:04:46:417
R\$ 1.478,5500	14.186.229/0001-77	18/03/2021 11:04:47:263
R\$ 1.478,5000	12.144.365/0001-79	18/03/2021 11:04:50:453
R\$ 1.478,4500	14.186.229/0001-77	18/03/2021 11:04:52:393
R\$ 1.478,4000	12.144.365/0001-79	18/03/2021 11:04:54:823
R\$ 1.478,3500	14.186.229/0001-77	18/03/2021 11:04:56:067
R\$ 1.478,3000	12.144.365/0001-79	18/03/2021 11:04:57:770
R\$ 1.478,2500	14.186.229/0001-77	18/03/2021 11:04:59:033
R\$ 1.478,2000	12.144.365/0001-79	18/03/2021 11:05:01:293
R\$ 1.478,1500	14.186.229/0001-77	18/03/2021 11:05:02:657
R\$ 1.478,1000	12.144.365/0001-79	18/03/2021 11:05:05:500
R\$ 1.478,0500	14.186.229/0001-77	18/03/2021 11:05:07:560
R\$ 1.478,0000	12.144.365/0001-79	18/03/2021 11:05:10:493
R\$ 1.477,9500	14.186.229/0001-77	18/03/2021 11:05:12:410
R\$ 1.477,9000	12.144.365/0001-79	18/03/2021 11:05:14:593
R\$ 1.477,8500	14.186.229/0001-77	18/03/2021 11:05:16:173
R\$ 1.477,8000	12.144.365/0001-79	18/03/2021 11:05:18:120
R\$ 1.477,7500	14.186.229/0001-77	18/03/2021 11:05:19:577
R\$ 1.477,7000	12.144.365/0001-79	18/03/2021 11:05:28:670
R\$ 1.477,6500	14.186.229/0001-77	18/03/2021 11:05:30:187
R\$ 1.477,6000	12.144.365/0001-79	18/03/2021 11:05:32:870
R\$ 1.477,5500	14.186.229/0001-77	18/03/2021 11:05:36:873
R\$ 1.477,5000	12.144.365/0001-79	18/03/2021 11:05:38:543
R\$ 1.477,4500	14.186.229/0001-77	18/03/2021 11:05:40:687

R\$ 1.477,4000	12.144.365/0001-79	18/03/2021 11:05:43:303
R\$ 1.477,3500	14.186.229/0001-77	18/03/2021 11:05:43:897
R\$ 1.477,3000	12.144.365/0001-79	18/03/2021 11:05:47:410
R\$ 1.477,2500	14.186.229/0001-77	18/03/2021 11:05:48:343
R\$ 1.477,2000	12.144.365/0001-79	18/03/2021 11:05:49:817
R\$ 1.477,1500	14.186.229/0001-77	18/03/2021 11:05:50:977
R\$ 1.477,1000	12.144.365/0001-79	18/03/2021 11:05:53:420
R\$ 1.477,0500	14.186.229/0001-77	18/03/2021 11:05:54:587
R\$ 1.477,0000	12.144.365/0001-79	18/03/2021 11:05:57:497
R\$ 1.476,9500	14.186.229/0001-77	18/03/2021 11:05:58:700
R\$ 1.476,9000	12.144.365/0001-79	18/03/2021 11:06:01:390
R\$ 1.476,8500	14.186.229/0001-77	18/03/2021 11:06:02:947
R\$ 1.476,8000	12.144.365/0001-79	18/03/2021 11:06:05:783
R\$ 1.476,7500	14.186.229/0001-77	18/03/2021 11:06:07:097
R\$ 1.476,7000	12.144.365/0001-79	18/03/2021 11:06:09:377
R\$ 1.476,6500	14.186.229/0001-77	18/03/2021 11:06:10:717
R\$ 1.476,6000	12.144.365/0001-79	18/03/2021 11:06:12:953
R\$ 1.476,5500	14.186.229/0001-77	18/03/2021 11:06:14:893
R\$ 1.476,5000	12.144.365/0001-79	18/03/2021 11:06:17:097
R\$ 1.476,4500	14.186.229/0001-77	18/03/2021 11:06:21:190
R\$ 1.476,4000	12.144.365/0001-79	18/03/2021 11:06:23:467
R\$ 1.476,3500	14.186.229/0001-77	18/03/2021 11:06:24:910
R\$ 1.476,3000	12.144.365/0001-79	18/03/2021 11:06:27:617
R\$ 1.476,2500	14.186.229/0001-77	18/03/2021 11:06:28:207
R\$ 1.476,2000	12.144.365/0001-79	18/03/2021 11:06:31:263
R\$ 1.476,1500	14.186.229/0001-77	18/03/2021 11:06:32:373
R\$ 1.476,1000	12.144.365/0001-79	18/03/2021 11:06:35:017
R\$ 1.476,0500	14.186.229/0001-77	18/03/2021 11:06:37:817
R\$ 1.476,0000	12.144.365/0001-79	18/03/2021 11:06:40:503
R\$ 1.475,9500	14.186.229/0001-77	18/03/2021 11:06:41:967
R\$ 1.475,9000	12.144.365/0001-79	18/03/2021 11:06:45:110
R\$ 1.475,8500	14.186.229/0001-77	18/03/2021 11:06:47:170
R\$ 1.475,8000	12.144.365/0001-79	18/03/2021 11:06:50:260
R\$ 1.475,7500	14.186.229/0001-77	18/03/2021 11:06:51:420
R\$ 1.475,7000	12.144.365/0001-79	18/03/2021 11:06:53:393
R\$ 1.475,6500	14.186.229/0001-77	18/03/2021 11:06:54:927
R\$ 1.475,6000	12.144.365/0001-79	18/03/2021 11:06:57:400
R\$ 1.475,5500	14.186.229/0001-77	18/03/2021 11:06:58:477
R\$ 1.475,5000	12.144.365/0001-79	18/03/2021 11:07:03:550
R\$ 1.475,4500	14.186.229/0001-77	18/03/2021 11:07:04:943
R\$ 1.475,4000	12.144.365/0001-79	18/03/2021 11:07:07:517
R\$ 1.475,3500	14.186.229/0001-77	18/03/2021 11:07:09:267
R\$ 1.475,3000	12.144.365/0001-79	18/03/2021 11:07:11:543
R\$ 1.475,2500	14.186.229/0001-77	18/03/2021 11:07:12:643
R\$ 1.475,2000	12.144.365/0001-79	18/03/2021 11:07:14:710
R\$ 1.475,1500	14.186.229/0001-77	18/03/2021 11:07:19:327
R\$ 1.475,1000	12.144.365/0001-79	18/03/2021 11:07:21:633
R\$ 1.475,0500	14.186.229/0001-77	18/03/2021 11:07:26:057
R\$ 1.475,0000	12.144.365/0001-79	18/03/2021 11:07:29:067
R\$ 1.474,9500	14.186.229/0001-77	18/03/2021 11:07:30:247
R\$ 1.474,9000	12.144.365/0001-79	18/03/2021 11:07:32:790
R\$ 1.474,8500	14.186.229/0001-77	18/03/2021 11:07:34:517
R\$ 1.474,8000	12.144.365/0001-79	18/03/2021 11:07:37:830
R\$ 1.474,7500	14.186.229/0001-77	18/03/2021 11:07:39:453
R\$ 1.474,7000	12.144.365/0001-79	18/03/2021 11:07:42:933
R\$ 1.474,6500	14.186.229/0001-77	18/03/2021 11:07:44:233
R\$ 1.474,6000	12.144.365/0001-79	18/03/2021 11:07:46:363
R\$ 1.474,5500	14.186.229/0001-77	18/03/2021 11:07:47:153
R\$ 1.474,5000	12.144.365/0001-79	18/03/2021 11:07:49:077
R\$ 1.474,4500	14.186.229/0001-77	18/03/2021 11:07:50:593

R\$ 1.474,4000	12.144.365/0001-79	18/03/2021 11:07:53:453
R\$ 1.474,3500	14.186.229/0001-77	18/03/2021 11:07:54:547
R\$ 1.474,3000	12.144.365/0001-79	18/03/2021 11:07:57:490
R\$ 1.474,2500	14.186.229/0001-77	18/03/2021 11:07:58:440
R\$ 1.474,2000	12.144.365/0001-79	18/03/2021 11:08:01:197
R\$ 1.474,1500	14.186.229/0001-77	18/03/2021 11:08:03:867
R\$ 1.474,1000	12.144.365/0001-79	18/03/2021 11:08:05:900
R\$ 1.474,0500	14.186.229/0001-77	18/03/2021 11:08:10:573
R\$ 1.474,0000	12.144.365/0001-79	18/03/2021 11:08:13:220
R\$ 1.473,9500	14.186.229/0001-77	18/03/2021 11:08:15:403
R\$ 1.473,9000	12.144.365/0001-79	18/03/2021 11:08:17:410
R\$ 1.473,8500	14.186.229/0001-77	18/03/2021 11:08:18:687
R\$ 1.473,8000	12.144.365/0001-79	18/03/2021 11:08:20:803
R\$ 1.473,7500	14.186.229/0001-77	18/03/2021 11:08:22:760
R\$ 1.473,7000	12.144.365/0001-79	18/03/2021 11:08:25:260
R\$ 1.473,6500	14.186.229/0001-77	18/03/2021 11:08:31:993
R\$ 1.473,6000	12.144.365/0001-79	18/03/2021 11:08:35:557
R\$ 1.473,5500	14.186.229/0001-77	18/03/2021 11:08:36:413
R\$ 1.473,5000	12.144.365/0001-79	18/03/2021 11:08:38:880
R\$ 1.473,4500	14.186.229/0001-77	18/03/2021 11:08:40:867
R\$ 1.473,4000	12.144.365/0001-79	18/03/2021 11:08:43:863
R\$ 1.473,3500	14.186.229/0001-77	18/03/2021 11:08:48:097
R\$ 1.473,3000	12.144.365/0001-79	18/03/2021 11:08:50:177
R\$ 1.473,2500	14.186.229/0001-77	18/03/2021 11:08:52:020
R\$ 1.473,2000	12.144.365/0001-79	18/03/2021 11:08:54:283
R\$ 1.473,1500	14.186.229/0001-77	18/03/2021 11:08:55:143
R\$ 1.473,1000	12.144.365/0001-79	18/03/2021 11:08:57:110
R\$ 1.473,0500	14.186.229/0001-77	18/03/2021 11:08:58:720
R\$ 1.473,0000	12.144.365/0001-79	18/03/2021 11:09:01:903
R\$ 1.472,9500	14.186.229/0001-77	18/03/2021 11:09:02:247
R\$ 1.472,9000	12.144.365/0001-79	18/03/2021 11:09:04:210
R\$ 1.472,8500	14.186.229/0001-77	18/03/2021 11:09:05:960
R\$ 1.472,8000	12.144.365/0001-79	18/03/2021 11:09:08:557
R\$ 1.472,7500	14.186.229/0001-77	18/03/2021 11:09:09:223
R\$ 1.472,7000	12.144.365/0001-79	18/03/2021 11:09:11:250
R\$ 1.472,6500	14.186.229/0001-77	18/03/2021 11:09:12:723
R\$ 1.472,6000	12.144.365/0001-79	18/03/2021 11:09:14:700
R\$ 1.472,5500	14.186.229/0001-77	18/03/2021 11:09:16:413
R\$ 1.472,5000	12.144.365/0001-79	18/03/2021 11:09:18:850
R\$ 1.472,4500	14.186.229/0001-77	18/03/2021 11:09:19:720
R\$ 1.472,4000	12.144.365/0001-79	18/03/2021 11:09:22:283
R\$ 1.472,3500	14.186.229/0001-77	18/03/2021 11:09:23:223
R\$ 1.472,3000	12.144.365/0001-79	18/03/2021 11:09:25:190
R\$ 1.472,2500	14.186.229/0001-77	18/03/2021 11:09:26:827
R\$ 1.472,2000	12.144.365/0001-79	18/03/2021 11:09:28:940
R\$ 1.472,1500	14.186.229/0001-77	18/03/2021 11:09:30:447
R\$ 1.472,1000	12.144.365/0001-79	18/03/2021 11:09:31:573
R\$ 1.472,0500	14.186.229/0001-77	18/03/2021 11:09:34:243
R\$ 1.472,0000	12.144.365/0001-79	18/03/2021 11:09:35:883
R\$ 1.471,9500	14.186.229/0001-77	18/03/2021 11:09:37:337
R\$ 1.471,9000	12.144.365/0001-79	18/03/2021 11:09:39:283
R\$ 1.471,8500	14.186.229/0001-77	18/03/2021 11:09:41:050
R\$ 1.471,8000	12.144.365/0001-79	18/03/2021 11:09:43:697
R\$ 1.471,7500	14.186.229/0001-77	18/03/2021 11:09:44:510
R\$ 1.471,7000	12.144.365/0001-79	18/03/2021 11:09:47:353
R\$ 1.471,6500	14.186.229/0001-77	18/03/2021 11:09:48:600
R\$ 1.471,6000	12.144.365/0001-79	18/03/2021 11:09:51:983
R\$ 1.471,5500	14.186.229/0001-77	18/03/2021 11:09:53:517
R\$ 1.471,5000	12.144.365/0001-79	18/03/2021 11:09:56:083
R\$ 1.471,4500	14.186.229/0001-77	18/03/2021 11:10:00:097

R\$ 1.471,4000	12.144.365/0001-79	18/03/2021 11:10:05:473
R\$ 1.471,3500	14.186.229/0001-77	18/03/2021 11:10:07:347
R\$ 1.471,3000	12.144.365/0001-79	18/03/2021 11:10:09:403
R\$ 1.471,2500	14.186.229/0001-77	18/03/2021 11:10:11:123
R\$ 1.471,2000	12.144.365/0001-79	18/03/2021 11:10:13:743
R\$ 1.471,1500	14.186.229/0001-77	18/03/2021 11:10:15:563
R\$ 1.471,1000	12.144.365/0001-79	18/03/2021 11:10:19:010
R\$ 1.471,0500	14.186.229/0001-77	18/03/2021 11:10:23:300
R\$ 1.471,0000	12.144.365/0001-79	18/03/2021 11:10:25:317
R\$ 1.470,9500	14.186.229/0001-77	18/03/2021 11:10:29:550
R\$ 1.470,9000	12.144.365/0001-79	18/03/2021 11:10:32:410
R\$ 1.470,8500	14.186.229/0001-77	18/03/2021 11:10:33:250
R\$ 1.470,8000	12.144.365/0001-79	18/03/2021 11:10:34:857
R\$ 1.470,7500	14.186.229/0001-77	18/03/2021 11:10:36:630
R\$ 1.470,7000	12.144.365/0001-79	18/03/2021 11:10:40:247
R\$ 1.470,6500	14.186.229/0001-77	18/03/2021 11:10:41:737
R\$ 1.470,6000	12.144.365/0001-79	18/03/2021 11:10:44:280
R\$ 1.470,5500	14.186.229/0001-77	18/03/2021 11:10:45:307
R\$ 1.470,5000	12.144.365/0001-79	18/03/2021 11:10:48:293
R\$ 1.470,4500	14.186.229/0001-77	18/03/2021 11:10:49:257
R\$ 1.470,4000	12.144.365/0001-79	18/03/2021 11:10:55:123
R\$ 1.470,3500	14.186.229/0001-77	18/03/2021 11:10:56:480
R\$ 1.470,3000	12.144.365/0001-79	18/03/2021 11:11:00:667
R\$ 1.470,2500	14.186.229/0001-77	18/03/2021 11:11:02:713
R\$ 1.470,2000	12.144.365/0001-79	18/03/2021 11:11:04:990
R\$ 1.470,1500	14.186.229/0001-77	18/03/2021 11:11:06:860
R\$ 1.470,1000	12.144.365/0001-79	18/03/2021 11:11:09:053
R\$ 1.470,0500	14.186.229/0001-77	18/03/2021 11:11:10:373
R\$ 1.470,0000	12.144.365/0001-79	18/03/2021 11:11:11:997
R\$ 1.469,9500	14.186.229/0001-77	18/03/2021 11:11:13:713

Não existem lances de desempate ME/EPP para o item

Eventos do Item

Evento	Data	Observações
Aberto	18/03/2021 10:32:54	Item Aberto.
Reinício da Disputa Aberta	18/03/2021 10:44:17	Reinício da Etapa Aberta. Justificativa: sem lance satisfatório.
Reinício da Disputa Aberta	18/03/2021 10:54:56	Reinício da Etapa Aberta. Justificativa: sem lance satisfatório.
Encerrado	18/03/2021 11:13:13	Item encerrado.
Sorteio eletrônico	18/03/2021 11:13:13	Item teve empate real para o valor 1.482,0000. Procedeu-se o sorteio eletrônico entre os fornecedores com propostas empatadas.
Aceite	18/03/2021 15:13:27	Aceite individual da proposta. Fornecedor: EMPORIO REALLE LTDA, CNPJ/CPF: 14.186.229/0001-77, pelo melhor lance de R\$ 1.469,9500.
Negociação de valor	18/03/2021 15:25:16	Alteração na negociação da proposta. Fornecedor: EMPORIO REALLE LTDA, CNPJ/CPF: 14.186.229/0001-77, pelo melhor lance de R\$ 1.469,9500 e com valor negociado a R\$ 1.469,0000. Motivo: VALOR DA PROPOSTA AJUSTADA
Habilitado	18/03/2021 16:44:29	Habilitação em grupo de propostas. Fornecedor: EMPORIO REALLE LTDA - CNPJ/CPF: 14.186.229/0001-77

Não existem intenções de recurso para o item

Item: 45 - LEGUME IN NATURA

Propostas Participaram deste Item as empresas abaixo relacionadas, com suas respectivas propostas.
(As propostas com * na frente foram desclassificadas)

CNPJ/CPF	Fornecedor	ME/EPP Equiparada	Declaração ME/EPP	Quantidade	Valor Unit.	Valor Global	Data/Hora Registro
12.144.365/0001-79	A.E.M OESTE COMERCIAL EIRELI Marca: REAL	Sim	Sim	3.000	R\$ 4,5700	R\$ 13.710,0000	12/03/2021 06:54:50

Fabricante: REAL
Modelo / Versão: REAL
Descrição Detalhada do Objeto Ofertado: LEGUME IN NATURA, TIPO TOMATE SALADA
Porte da empresa: ME/EPP

37.196.858/0001-83 ATACADO MINIPRECO LTDA Sim Sim 3.000 R\$ 4,5700 R\$ 13.710,0000 17/03/2021 16:55:53

Marca: cantu
Fabricante: cantu
Modelo / Versão: cantu
Descrição Detalhada do Objeto Ofertado: LEGUME IN NATURA, TIPO TOMATE SALADA
Porte da empresa: ME/EPP

26.917.650/0001-90 SUPERMERCADO MARTINKOSKI LTDA Sim Sim 3.000 R\$ 4,5700 R\$ 13.710,0000 17/03/2021 18:30:17

Marca: JL Frutas
Fabricante: JL Frutas
Modelo / Versão: Longa vida
Descrição Detalhada do Objeto Ofertado: TOMATE LONGA VIDA tipo salada, classificação extra A, fresco, limpo, coloração uniforme; aroma, cor e sabor típicos da espécie, apresentando grau de maturação tal que lhe permita suportar a manipulação, o transporte e a conservação em condições adequadas para o consumo; isento de sujidades, insetos, parasitas, larvas e corpos estranhos aderidos à superfície externa. Não deve apresentar quaisquer lesões de origem física, mecânica ou biológica; livre de resíduos de fertilizantes.
Porte da empresa: ME/EPP

05.653.033/0001-54 GRACIELA BERNADETE TOMBINI PARIS Sim Sim 3.000 R\$ 4,5700 R\$ 13.710,0000 18/03/2021 05:27:07

Marca: babinski
Fabricante: babinski
Modelo / Versão: babinski
Descrição Detalhada do Objeto Ofertado: TOMATE LONGA VIDA tipo salada, classificação extra A, fresco, limpo, coloração uniforme; aroma, cor e sabor típicos da espécie, apresentando grau de maturação tal que lhe permita suportar a manipulação, o transporte e a conservação em condições adequadas para o consumo; isento de sujidades, insetos, parasitas, larvas e corpos estranhos aderidos à superfície externa. Não deve apresentar quaisquer lesões de origem física, mecânica ou biológica; livre de resíduos de fertilizantes.
Porte da empresa: ME/EPP

Lances (Obs: lances com * na frente foram excluídos pelo pregoeiro)

Valor do Lance	CNPJ/CPF	Data/Hora Registro
R\$ 13.710,0000	12.144.365/0001-79	18/03/2021 09:00:29:083
R\$ 13.710,0000	37.196.858/0001-83	18/03/2021 09:00:29:083
R\$ 13.710,0000	26.917.650/0001-90	18/03/2021 09:00:29:083
R\$ 13.710,0000	05.653.033/0001-54	18/03/2021 09:00:29:083
R\$ 13.700,0000	37.196.858/0001-83	18/03/2021 10:36:44:267
R\$ 13.690,0000	26.917.650/0001-90	18/03/2021 10:40:57:857
R\$ 13.650,0000	37.196.858/0001-83	18/03/2021 10:41:20:530

Não existem lances de desempate ME/EPP para o item

Eventos do Item

Evento	Data	Observações
Aberto	18/03/2021 10:33:00	Item Aberto.
Encerrado	18/03/2021 10:43:20	Item encerrado.
Sorteio eletrônico	18/03/2021 10:43:20	Item teve empate real para o valor 13.710,0000. Procedeu-se o sorteio eletrônico entre os fornecedores com propostas empatadas.
Aceite	18/03/2021 15:13:36	Aceite individual da proposta. Fornecedor: ATACADO MINIPRECO LTDA, CNPJ/CPF: 37.196.858/0001-83, pelo melhor lance de R\$ 13.650,0000.
Habilitado	18/03/2021 16:44:29	Habilitação em grupo de propostas. Fornecedor: ATACADO MINIPRECO LTDA - CNPJ/CPF: 37.196.858/0001-83

Não existem intenções de recurso para o item

Item: 46 - FRUTA

Propostas Participaram deste item as empresas abaixo relacionadas, com suas respectivas propostas.
(As propostas com * na frente foram desclassificadas)

CNPJ/CPF	Fornecedor	ME/EPP Equiparada	Declaração ME/EPP	Quantidade	Valor Unit.	Valor Global	Data/Hora Registro
26.917.650/0001-90	SUPERMERCADO MARTINKOSKI LTDA	Sim	Sim	500	R\$ 6,0300	R\$ 3.015,0000	17/03/2021 18:30:17
	Marca: JL Frutas Fabricante: JL Frutas Modelo / Versão: Comum Descrição Detalhada do Objeto Ofertado: ABACATE COMUM extra in natura, polpa firme ao toque, casca lisa e brilhante, com grau de maturação adequado para o consumo, procedente de espécies genuínas e sãs. Isento de lesões de origem física, mecânica ou biológica, matéria terrosa, sujidades ou corpos estranhos aderidos à superfície						

externa, livre de enfermidades, insetos, parasitas e larvas.

Porte da empresa: ME/EPP

05.653.033/0001-54 GRACIELA BERNADETE Sim Sim 500 R\$ 6,0300 R\$ 3.015,0000 18/03/2021
TOMBINI PARIS 05:27:07

Marca: babinski

Fabricante: babinski

Modelo / Versão: babinski

Descrição Detalhada do Objeto Ofertado: ABACATE COMUM extra in natura, polpa firme ao toque, casca lisa e brilhante, com grau de maturação adequado para o consumo, procedente de espécies genuínas e sãs. Isento de lesões de origem física, mecânica ou biológica, matéria terrosa, sujidades ou corpos estranhos aderidos à superfície externa, livre de enfermidades, insetos, parasitas e larvas.

Porte da empresa: ME/EPP

Lances (Obs: lances com * na frente foram excluídos pelo pregoeiro)

Valor do Lance	CNPJ/CPF	Data/Hora Registro
R\$ 3.015,0000	26.917.650/0001-90	18/03/2021 09:00:29:083
R\$ 3.015,0000	05.653.033/0001-54	18/03/2021 09:00:29:083

Não existem lances de desempate ME/EPP para o item

Eventos do Item

Evento	Data	Observações
Aberto	18/03/2021 10:37:02	Item Aberto.
Encerrada Disputa Aberta	18/03/2021 10:47:51	Encerrada etapa aberta do item.
Encerrado	18/03/2021 10:47:51	Item encerrado.
Sorteio eletrônico	18/03/2021 10:47:51	Item teve empate real para o valor 3.015,0000. Procedeu-se o sorteio eletrônico entre os fornecedores com propostas empatadas.
Aceite	18/03/2021 15:13:47	Aceite individual da proposta. Fornecedor: SUPERMERCADO MARTINKOSKI LTDA, CNPJ/CPF: 26.917.650/0001-90, pelo melhor lance de R\$ 3.015,0000.
Habilitado	18/03/2021 16:44:29	Habilitação em grupo de propostas. Fornecedor: SUPERMERCADO MARTINKOSKI LTDA - CNPJ/CPF: 26.917.650/0001-90

Não existem intenções de recurso para o item

Item: 47 - PEIXE IN NATURA

Propostas Participaram deste item as empresas abaixo relacionadas, com suas respectivas propostas.

(As propostas com * na frente foram desclassificadas)

CNPJ/CPF	Fornecedor	ME/EPP Equiparada	Declaração ME/EPP	Quantidade	Valor Unit.	Valor Global	Data/Hora Registro
37.196.858/0001-83	ATACADO MINIPRECO LTDA	Sim	Sim	150	R\$ 29,8900	R\$ 4.483,5000	17/03/2021 16:55:53
	Marca: lar Fabricante: lar Modelo / Versão: lar Descrição Detalhada do Objeto Ofertado: PEIXE IN NATURA, VARIEDADE TILÁPIA, TIPO CORTE FILÉ, APRESENTAÇÃO SEM PELE, ESTADO DE CONSERVAÇÃO CONGELADO(A) Porte da empresa: ME/EPP						
26.917.650/0001-90	SUPERMERCADO MARTINKOSKI LTDA	Sim	Sim	150	R\$ 29,8900	R\$ 4.483,5000	17/03/2021 18:42:02
	Marca: Colonial Fabricante: Colonial Modelo / Versão: Sem espinhos Descrição Detalhada do Objeto Ofertado: FILÉ DE PEIXE, TIPO TILÁPIA, sem espinhos, congelado. Aspecto próprio, não pegajosa, sem cheiro e sabor próprio. Embalagem primária individual de quilo, constituída de plástico atóxico transparente, livre de insetos, microrganismo de outra impureza que venham comprometer o armazenamento e a saúde humana. Com registro do órgão competente (SIM, CISPOA ou SIF). Com etiqueta de pesagem e prazo de validade. Apto para o consumo. Pacote com 800 gr. Porte da empresa: ME/EPP						
05.653.033/0001-54	GRACIELA BERNADETE TOMBINI PARIS	Sim	Sim	150	R\$ 29,8900	R\$ 4.483,5000	18/03/2021 05:27:07
	Marca: LAR Fabricante: LAR Modelo / Versão: LAR Descrição Detalhada do Objeto Ofertado: FILÉ DE PEIXE, TIPO TILÁPIA, sem espinhos, congelado. Aspecto próprio, não pegajosa, sem cheiro e sabor próprio. Embalagem primária individual de quilo, constituída de plástico atóxico transparente, livre de insetos, microrganismo de outra impureza que venham comprometer o armazenamento e a saúde humana. Com registro do órgão competente (SIM, CISPOA ou SIF). Com etiqueta de pesagem e prazo de validade. Apto para o consumo. Pacote com 800 gr. Porte da empresa: ME/EPP						
12.144.365/0001-79	A.E.M OESTE COMERCIAL EIRELI	Sim	Sim	150	R\$ 40,0000	R\$ 6.000,0000	12/03/2021 06:54:50
	Marca: NOSSO PEIXE						

Fabricante: NOSSO PEIXE
Modelo / Versão: NOSSO PEIXE
Descrição Detalhada do Objeto Ofertado: PEIXE IN NATURA, VARIEDADE TILÁPIA, TIPO CORTE FILÉ, APRESENTAÇÃO SEM PELE, ESTADO DE CONSERVAÇÃO CONGELADO(A)
Porte da empresa: ME/EPP

Lances (Obs: lances com * na frente foram excluídos pelo pregoeiro)

Valor do Lance	CNPJ/CPF	Data/Hora Registro
R\$ 6.000,0000	12.144.365/0001-79	18/03/2021 09:00:29:083
R\$ 4.483,5000	37.196.858/0001-83	18/03/2021 09:00:29:083
R\$ 4.483,5000	26.917.650/0001-90	18/03/2021 09:00:29:083
R\$ 4.483,5000	05.653.033/0001-54	18/03/2021 09:00:29:083
R\$ 4.483,0000	37.196.858/0001-83	18/03/2021 10:37:29:777
R\$ 4.482,0000	26.917.650/0001-90	18/03/2021 10:45:21:423

Não existem lances de desempate ME/EPP para o item

Eventos do Item

Evento	Data	Observações
Aberto	18/03/2021 10:37:10	Item Aberto.
Encerrado	18/03/2021 10:47:21	Item encerrado.
Aceite	18/03/2021 15:14:09	Aceite individual da proposta. Fornecedor: SUPERMERCADO MARTINKOSKI LTDA, CNPJ/CPF: 26.917.650/0001-90, pelo melhor lance de R\$ 4.482,0000.
Habilitado	18/03/2021 16:44:29	Habilitação em grupo de propostas. Fornecedor: SUPERMERCADO MARTINKOSKI LTDA - CNPJ/CPF: 26.917.650/0001-90

Não existem intenções de recurso para o item

Item: 48 - LEGUME IN NATURA

Propostas Participaram deste item as empresas abaixo relacionadas, com suas respectivas propostas.
(As propostas com * na frente foram desclassificadas)

CNPJ/CPF	Fornecedor	ME/EPP Equiparada	Declaração ME/EPP	Quantidade	Valor Unit.	Valor Global	Data/Hora Registro
37.196.858/0001-83	ATACADO MINIPRECO LTDA	Sim	Sim	480	R\$ 2,8400	R\$ 1.363,2000	17/03/2021 16:55:53
	Marca: cantu Fabricante: cantu Modelo / Versão: cantu Descrição Detalhada do Objeto Ofertado: LEGUME IN NATURA, TIPO ABÓBORA MORANGA Porte da empresa: ME/EPP						
26.917.650/0001-90	SUPERMERCADO MARTINKOSKI LTDA	Sim	Sim	480	R\$ 2,8400	R\$ 1.363,2000	17/03/2021 18:42:02
	Marca: JL Frutas Fabricante: JL Frutas Modelo / Versão: Nacional Descrição Detalhada do Objeto Ofertado: MORANGA, com polpa intacta e limpa, tamanho médio, sem brotos, sem rachaduras, sem bolores, de 1ª qualidade, acondicionado em embalagem transparente e resistente, com etiqueta de pesagem e prazo de validade semanal. Porte da empresa: ME/EPP						
05.653.033/0001-54	GRACIELA BERNADETE TOMBINI PARIS	Sim	Sim	480	R\$ 2,8400	R\$ 1.363,2000	18/03/2021 05:27:07
	Marca: babinski Fabricante: babinski Modelo / Versão: babinski Descrição Detalhada do Objeto Ofertado: MORANGA, com polpa intacta e limpa, tamanho médio, sem brotos, sem rachaduras, sem bolores, de 1ª qualidade, acondicionado em embalagem transparente e resistente, com etiqueta de pesagem e prazo de validade semanal. Porte da empresa: ME/EPP						

Lances (Obs: lances com * na frente foram excluídos pelo pregoeiro)

Valor do Lance	CNPJ/CPF	Data/Hora Registro
R\$ 1.363,2000	37.196.858/0001-83	18/03/2021 09:00:29:083
R\$ 1.363,2000	26.917.650/0001-90	18/03/2021 09:00:29:083
R\$ 1.363,2000	05.653.033/0001-54	18/03/2021 09:00:29:083
R\$ 1.360,0000	37.196.858/0001-83	18/03/2021 10:45:20:167
R\$ 1.355,0000	26.917.650/0001-90	18/03/2021 10:51:18:027
R\$ 1.350,0000	37.196.858/0001-83	18/03/2021 10:51:36:537

Não existem lances de desempate ME/EPP para o item

Eventos do Item

Evento	Data	Observações
Aberto	18/03/2021 10:41:37	Item Aberto.
Encerrado	18/03/2021 10:53:36	Item encerrado.
Aceite	18/03/2021 15:13:56	Aceite individual da proposta. Fornecedor: ATACADO MINIPRECO LTDA, CNPJ/CPF: 37.196.858/0001-83, pelo melhor lance de R\$ 1.350,0000.
Negociação de valor	18/03/2021 16:22:26	Alteração na negociação da proposta. Fornecedor: ATACADO MINIPRECO LTDA, CNPJ/CPF: 37.196.858/0001-83, pelo melhor lance de R\$ 1.350,0000 e com valor negociado a R\$ 1.348,8000. Motivo: VALOR DA PROPOSTA AJUSTADA
Habilitado	18/03/2021 16:44:29	Habilitação em grupo de propostas. Fornecedor: ATACADO MINIPRECO LTDA - CNPJ/CPF: 37.196.858/0001-83

Não existem intenções de recurso para o item

Item: 49 - FRUTA

Propostas Participaram deste item as empresas abaixo relacionadas, com suas respectivas propostas.
(As propostas com * na frente foram desclassificadas)

CNPJ/CPF	Fornecedor	ME/EPP Equiparada	Declaração ME/EPP	Quantidade	Valor Unit.	Valor Global	Data/Hora Registro
05.653.033/0001-54	GRACIELA BERNADETE TOMBINI PARIS	Sim	Sim	500	R\$ 7,8000	R\$ 3.900,0000	18/03/2021 05:27:07
	Marca: babinski Fabricante: babinski Modelo / Versão: babinski Descrição Detalhada do Objeto Ofertado: PÊSSEGO NACIONAL de primeira qualidade, apresentando tamanho e coloração uniformes, devendo ser bem desenvolvida e madura, com polpa firme e intacta, sem danos físicos e mecânicos oriundos do manuseio e transporte. Porte da empresa: ME/EPP						

Lances (Obs: lances com * na frente foram excluídos pelo pregoeiro)

Valor do Lance	CNPJ/CPF	Data/Hora Registro
R\$ 3.900,0000	05.653.033/0001-54	18/03/2021 09:00:29:083

Não existem lances de desempate ME/EPP para o item

Eventos do Item

Evento	Data	Observações
Aberto	18/03/2021 10:41:45	Item Aberto.
Reinício da Disputa Aberta	18/03/2021 10:53:14	Reinício da Etapa Aberta. Justificativa: sem lance satisfatório.
Encerrada Disputa Aberta	18/03/2021 11:05:36	Encerrada etapa aberta do item.
Encerrado	18/03/2021 11:05:36	Item encerrado.
Recusa	18/03/2021 15:14:59	Recusa da proposta. Fornecedor: GRACIELA BERNADETE TOMBINI PARIS, CNPJ/CPF: 05.653.033/0001-54, pelo melhor lance de R\$ 3.900,0000. Motivo: EMPRESA NÃO APRESENTOU DOCUMENTAÇÃO EXIGIDA NO EDITAL.
Item cancelado no julgamento	18/03/2021 15:16:33	Item cancelado no julgamento. Motivo: EMPRESA NÃO APRESENTOU DOCUMENTAÇÃO EXIGIDA NO EDITAL, SEM MAIS PROPOSTAS PARA O ITEM

Não existem intenções de recurso para o item

Item: 50 - FRUTA

Propostas Participaram deste item as empresas abaixo relacionadas, com suas respectivas propostas.
(As propostas com * na frente foram desclassificadas)

CNPJ/CPF	Fornecedor	ME/EPP Equiparada	Declaração ME/EPP	Quantidade	Valor Unit.	Valor Global	Data/Hora Registro
37.196.858/0001-83	ATACADO MINIPRECO LTDA	Sim	Sim	500	R\$ 8,6900	R\$ 4.345,0000	17/03/2021 16:55:53
	Marca: cantu Fabricante: cantu Modelo / Versão: cantu Descrição Detalhada do Objeto Ofertado: FRUTA, TIPO PERA WILLIAMS, APRESENTAÇÃO NATURAL Porte da empresa: ME/EPP						
26.917.650/0001-90	SUPERMERCADO MARTINKOSKI LTDA	Sim	Sim	500	R\$ 8,6900	R\$ 4.345,0000	17/03/2021 18:42:02

0701

Marca: JL Frutas

Fabricante: JL Frutas

Modelo / Versão: Willians

Descrição Detalhada do Objeto Ofertado: PERA - Willians, de primeira, tamanho e coloração uniformes, devendo ser bem desenvolvida e madura, com polpa firme e intacta, sem danos físicos e mecânicos oriundos do manuseio e transporte, acondicionada em embalagens transparentes e suas condições deverão estar de acordo com a resolução RDC 272/05, com os padrões de embalagem da instrução normativa conjunta nº 9 de 12/11/02 (SARC, ANVISA, INMETRO), produto sujeito a verificação no ato da entrega aos procedimentos administrativos determinados pela ANVISA.

Porte da empresa: ME/EPP

05.653.033/0001-54 GRACIELA BERNADETE Sim Sim 500 R\$ 8,6900 R\$ 4.345,0000 18/03/2021 05:27:07

Marca: babinski

Fabricante: babinski

Modelo / Versão: babinski

Descrição Detalhada do Objeto Ofertado: PERA - Willians, de primeira, tamanho e coloração uniformes, devendo ser bem desenvolvida e madura, com polpa firme e intacta, sem danos físicos e mecânicos oriundos do manuseio e transporte, acondicionada em embalagens transparentes e suas condições deverão estar de acordo com a resolução RDC 272/05, com os padrões de embalagem da instrução normativa conjunta nº 9 de 12/11/02 (SARC, ANVISA, INMETRO), produto sujeito a verificação no ato da entrega aos procedimentos administrativos determinados pela ANVISA.

Porte da empresa: ME/EPP

Lances (Obs: lances com * na frente foram excluídos pelo pregoeiro)

Valor do Lance	CNPJ/CPF	Data/Hora Registro
R\$ 4.345,0000	37.196.858/0001-83	18/03/2021 09:00:29:083
R\$ 4.345,0000	26.917.650/0001-90	18/03/2021 09:00:29:083
R\$ 4.345,0000	05.653.033/0001-54	18/03/2021 09:00:29:083
R\$ 4.340,0000	37.196.858/0001-83	18/03/2021 10:45:31:890
R\$ 4.335,0000	26.917.650/0001-90	18/03/2021 10:48:34:563
R\$ 4.330,0000	37.196.858/0001-83	18/03/2021 10:49:00:583
R\$ 4.320,0000	26.917.650/0001-90	18/03/2021 10:50:39:220
R\$ 4.310,0000	37.196.858/0001-83	18/03/2021 10:51:05:457

Não existem lances de desempate ME/EPP para o item

Eventos do Item

Evento	Data	Observações
Aberto	18/03/2021 10:41:52	Item Aberto.
Encerrado	18/03/2021 10:53:05	Item encerrado.
Aceite	18/03/2021 15:15:40	Aceite individual da proposta. Fornecedor: ATACADO MINIPRECO LTDA, CNPJ/CPF: 37.196.858/0001-83, pelo melhor lance de R\$ 4.310,0000.
Habilitado	18/03/2021 16:44:29	Habilitação em grupo de propostas. Fornecedor: ATACADO MINIPRECO LTDA - CNPJ/CPF: 37.196.858/0001-83

Não existem intenções de recurso para o item

Item: 51 - FRUTA

Propostas Participaram deste item as empresas abaixo relacionadas, com suas respectivas propostas.
(As propostas com * na frente foram desclassificadas)

CNPJ/CPF	Fornecedor	ME/EPP Equíparada	Declaração ME/EPP	Quantidade	Valor Unit.	Valor Global	Data/Hora Registro
37.196.858/0001-83	ATACADO MINIPRECO LTDA	Sim	Sim	800	R\$ 7,4500	R\$ 5.960,0000	17/03/2021 16:57:06
	Marca: cantu Fabricante: cantu Modelo / Versão: cantu						
	Descrição Detalhada do Objeto Ofertado: FRUTA, TIPO CAQUI CHOCOLATE, APRESENTAÇÃO NATURAL						
	Porte da empresa: ME/EPP						
26.917.650/0001-90	SUPERMERCADO MARTINKOSKI LTDA	Sim	Sim	800	R\$ 7,4500	R\$ 5.960,0000	17/03/2021 18:46:22
	Marca: JL Frutas Fabricante: JL Frutas Modelo / Versão: Chocolate						
	Descrição Detalhada do Objeto Ofertado: CAQUI DE CHOCOLATE de 1ª Qualidade, grau médio de amadurecimento, cascas sã, sem rupturas, acondicionado em embalagens de 01 kg						
	Porte da empresa: ME/EPP						
05.653.033/0001-54	GRACIELA BERNADETE TOMBINI PARIS	Sim	Sim	800	R\$ 7,4500	R\$ 5.960,0000	18/03/2021 05:28:36
	Marca: babinski Fabricante: babinski Modelo / Versão: babinski						

Descrição Detalhada do Objeto Ofertado: CAQUI DE CHOCOLATE de 1ª Qualidade, grau médio de amadurecimento, cascas sã, sem rupturas, acondicionado em embalagens de 01 kg.
Porte da empresa: ME/EPP

Lances (Obs: lances com * na frente foram excluídos pelo pregoeiro)

Valor do Lance	CNPJ/CPF	Data/Hora Registro
R\$ 5.960,0000	37.196.858/0001-83	18/03/2021 09:00:29:083
R\$ 5.960,0000	26.917.650/0001-90	18/03/2021 09:00:29:083
R\$ 5.960,0000	05.653.033/0001-54	18/03/2021 09:00:29:083
R\$ 5.959,0000	37.196.858/0001-83	18/03/2021 10:45:58:097
R\$ 5.955,0000	26.917.650/0001-90	18/03/2021 10:50:48:587
R\$ 5.950,0000	37.196.858/0001-83	18/03/2021 10:50:59:103

Não existem lances de desempate ME/EPP para o item

Eventos do Item

Evento	Data	Observações
Aberto	18/03/2021 10:41:57	Item Aberto.
Encerrado	18/03/2021 10:52:59	Item encerrado.
Aceite	18/03/2021 15:16:45	Aceite individual da proposta. Fornecedor: ATACADO MINIPRECO LTDA, CNPJ/CPF: 37.196.858/0001-83, pelo melhor lance de R\$ 5.950,0000.
Negociação de valor	18/03/2021 16:23:14	Alteração na negociação da proposta. Fornecedor: ATACADO MINIPRECO LTDA, CNPJ/CPF: 37.196.858/0001-83, pelo melhor lance de R\$ 5.950,0000 e com valor negociado a R\$ 5.944,0000. Motivo: VALOR DA PROPOSTA AJUSTADA
Habilitado	18/03/2021 16:44:29	Habilitação em grupo de propostas. Fornecedor: ATACADO MINIPRECO LTDA - CNPJ/CPF: 37.196.858/0001-83

Não existem intenções de recurso para o item

Item: 52 - LEITE SOJA

Propostas Participaram deste item as empresas abaixo relacionadas, com suas respectivas propostas.
 (As propostas com * na frente foram desclassificadas)

CNPJ/CPF	Fornecedor	ME/EPP Equiparada	Declaração ME/EPP	Quantidade	Valor Unit.	Valor Global	Data/Hora Registro
12.144.365/0001-79	A.E.M OESTE COMERCIAL EIRELI	Sim	Sim	230	R\$ 4,7900	R\$ 1.101,7000	12/03/2021 06:55:47
	Marca: PURITY Fabricante: PURITY Modelo / Versão: PURITY Descrição Detalhada do Objeto Ofertado: LEITE SOJA, ASPECTO FÍSICO PÓ, COMPOSIÇÃO SACAROSE,VITAMINAS E SAIS MINERAIS, SABOR NATURAL, USO ORAL, APLICAÇÃO INTOLERÂNCIA À LACTOSE,DOENÇAS CELÍACAS E DIARRÉI A, CARACTERÍSTICAS ADICIONAIS SEM LACTOSE E GLUTEN Porte da empresa: ME/EPP						
14.186.229/0001-77	EMPORIO REALLE LTDA	Sim	Sim	230	R\$ 4,7900	R\$ 1.101,7000	15/03/2021 10:54:22
	Marca: PURITY Fabricante: PURITY Modelo / Versão: LEITE SOJA 1LT Descrição Detalhada do Objeto Ofertado: LEITE SOJA, ASPECTO FÍSICO PÓ, COMPOSIÇÃO SACAROSE,VITAMINAS E SAIS MINERAIS, SABOR NATURAL, USO ORAL, APLICAÇÃO INTOLERÂNCIA À LACTOSE,DOENÇAS CELÍACAS E DIARRÉI A, CARACTERÍSTICAS ADICIONAIS SEM LACTOSE E GLUTEN Porte da empresa: ME/EPP						
37.196.858/0001-83	ATACADO MINIPRECO LTDA	Sim	Sim	230	R\$ 4,7900	R\$ 1.101,7000	17/03/2021 16:57:06
	Marca: purity Fabricante: purity Modelo / Versão: purity Descrição Detalhada do Objeto Ofertado: LEITE SOJA, ASPECTO FÍSICO PÓ, COMPOSIÇÃO SACAROSE,VITAMINAS E SAIS MINERAIS, SABOR NATURAL, USO ORAL, APLICAÇÃO INTOLERÂNCIA À LACTOSE,DOENÇAS CELÍACAS E DIARRÉI A, CARACTERÍSTICAS ADICIONAIS SEM LACTOSE E GLUTEN Porte da empresa: ME/EPP						

Lances (Obs: lances com * na frente foram excluídos pelo pregoeiro)

Valor do Lance	CNPJ/CPF	Data/Hora Registro
R\$ 1.101,7000	12.144.365/0001-79	18/03/2021 09:00:29:083
R\$ 1.101,7000	14.186.229/0001-77	18/03/2021 09:00:29:083
R\$ 1.101,7000	37.196.858/0001-83	18/03/2021 09:00:29:083
R\$ 1.100,0000	37.196.858/0001-83	18/03/2021 10:51:53:907
R\$ 1.099,9500	14.186.229/0001-77	18/03/2021 10:51:54:793

Não existem lances de desempate ME/EPP para o item

Eventos do Item

Evento	Data	Observações
Aberto	18/03/2021 10:42:03	Item Aberto.
Encerrado	18/03/2021 10:53:54	Item encerrado.
Aceite	18/03/2021 15:16:56	Aceite individual da proposta. Fornecedor: EMPORIO REALLE LTDA, CNPJ/CPF: 14.186.229/0001-77, pelo melhor lance de R\$ 1.099,9500.
Negociação de valor	18/03/2021 15:25:52	Alteração na negociação da proposta. Fornecedor: EMPORIO REALLE LTDA, CNPJ/CPF: 14.186.229/0001-77, pelo melhor lance de R\$ 1.099,9500 e com valor negociado a R\$ 1.099,4000. Motivo: VALOR DA PROPOSTA AJUSTADA
Habilitado	18/03/2021 16:44:29	Habilitação em grupo de propostas. Fornecedor: EMPORIO REALLE LTDA - CNPJ/CPF: 14.186.229/0001-77

Não existem intenções de recurso para o item

Item: 53 - VERDURA IN NATURA

Propostas Participaram deste item as empresas abaixo relacionadas, com suas respectivas propostas. (As propostas com * na frente foram desclassificadas)

CNPJ/CPF	Fornecedor	ME/EPP Equiparada	Declaração ME/EPP	Quantidade	Valor Unit.	Valor Global	Data/Hora Registro
05.653.033/0001-54	GRACIELA BERNADETE TOMBINI PARIS	Sim	Sim	200	R\$ 3,9900	R\$ 798,0000	18/03/2021 05:28:36
	Marca: babinski Fabricante: babinski Modelo / Versão: babinski Descrição Detalhada do Objeto Ofertado: REPOLHO ROXO- vegetal firme, integro e limpo textura e consistência de vegetal fresco, livre de podridão, Acondicionado em saco plástico atóxico, transparente e resistente. Cultivo convencional, não hidropônicos. Porte da empresa: ME/EPP						
26.917.650/0001-90	SUPERMERCADO MARTINKOSKI LTDA	Sim	Sim	200	R\$ 4,9900	R\$ 998,0000	17/03/2021 18:46:22
	Marca: JL Frutas Fabricante: JL Frutas Modelo / Versão: Roxo Descrição Detalhada do Objeto Ofertado: REPOLHO ROXO- vegetal firme, integro e limpo textura e consistência de vegetal fresco, livre de podridão, Acondicionado em saco plástico atóxico, transparente e resistente. Cultivo convencional, não hidropônicos. Porte da empresa: ME/EPP						

Lances (Obs: lances com * na frente foram excluídos pelo pregoeiro)

Valor do Lance	CNPJ/CPF	Data/Hora Registro
R\$ 998,0000	26.917.650/0001-90	18/03/2021 09:00:29:083
R\$ 798,0000	05.653.033/0001-54	18/03/2021 09:00:29:083
R\$ 797,0000	26.917.650/0001-90	18/03/2021 10:50:58:513

Não existem lances de desempate ME/EPP para o item

Eventos do Item

Evento	Data	Observações
Aberto	18/03/2021 10:42:10	Item Aberto.
Encerrado	18/03/2021 10:52:58	Item encerrado.
Aceite	18/03/2021 15:17:02	Aceite individual da proposta. Fornecedor: SUPERMERCADO MARTINKOSKI LTDA, CNPJ/CPF: 26.917.650/0001-90, pelo melhor lance de R\$ 797,0000.
Habilitado	18/03/2021 16:44:29	Habilitação em grupo de propostas. Fornecedor: SUPERMERCADO MARTINKOSKI LTDA - CNPJ/CPF: 26.917.650/0001-90

Não existem intenções de recurso para o item

Troca de Mensagens

	Data	Mensagem
Pregoeiro	18/03/2021 09:02:35	Bom dia Prezados licitantes Estamos iniciando a Sessão de Abertura do Pregão Eletrônico nº 012/2021. Alguns avisos importantes:
Pregoeiro	18/03/2021 09:02:51	O modo de disputa será o modo "ABERTO", em que os licitantes deverão apresentar lances públicos e sucessivos, com prorrogações.
Pregoeiro	18/03/2021 09:03:06	Importante salientar que nos preços cotados na proposta deverão estar inclusos todos os valores incidentes, tais como taxas, impostos, contribuições, fretes e carretos, inclusive o

Jny

Pregoeiro	18/03/2021 09:03:15	ICMS, de forma que o objeto do certame não tenha ônus para o Município de Planalto. Compete ao Licitante acompanhar as operações no Sistema Eletrônico, sendo responsável pelo ônus decorrente da perda de negócios diante da inobservância de qualquer mensagem enviada ou emitida pelo Sistema ou de sua desconexão.
Pregoeiro	18/03/2021 09:03:31	Peço que prestem atenção a TODAS as Condições previstas no Edital deste Pregão, especialmente quanto à documentação de habilitação, que de acordo com Art. 26 do Decreto nº 10.024/19, não é mais possível inserir documentos. Bem como, quanto a proposta ajustada ao lance final deve ser inserida no sistema COMPRASNET após solicitação pela pregoeira.
Pregoeiro	18/03/2021 09:03:45	E conforme Art. 43 §2º do Decreto nº 10.024/19, na hipótese de necessidade de envio de documentos COMPLEMENTARES após o julgamento da proposta, os documentos deverão ser apresentados em formato digital, via sistema, no prazo definido no edital e chat, após solicitação do pregoeiro no sistema eletrônico, observado o prazo disposto no § 2º do art. 38.
Pregoeiro	18/03/2021 09:05:24	Houve equívoco no momento do cadastramento do local da entrega, sendo o que segue em edital no item 16, o correto.
Pregoeiro	18/03/2021 09:05:36	Enquanto os senhores lêem os avisos postados, farei a conferência das propostas inseridas no Sistema. Aguardem
Pregoeiro	18/03/2021 09:08:42	O item 1 foi aberto. Solicitamos o envio de lances.
Sistema	18/03/2021 09:08:42	Srs. Fornecedores, algumas propostas do item 1 estão empatadas. Solicitamos o envio de lances.
Pregoeiro	18/03/2021 09:08:50	O item 2 foi aberto. Solicitamos o envio de lances.
Sistema	18/03/2021 09:08:50	Srs. Fornecedores, algumas propostas do item 2 estão empatadas. Solicitamos o envio de lances.
Pregoeiro	18/03/2021 09:08:58	O item 3 foi aberto. Solicitamos o envio de lances.
Sistema	18/03/2021 09:08:58	Srs. Fornecedores, algumas propostas do item 3 estão empatadas. Solicitamos o envio de lances.
Pregoeiro	18/03/2021 09:09:05	O item 4 foi aberto. Solicitamos o envio de lances.
Pregoeiro	18/03/2021 09:09:12	O item 5 foi aberto. Solicitamos o envio de lances.
Sistema	18/03/2021 09:09:12	Srs. Fornecedores, algumas propostas do item 5 estão empatadas. Solicitamos o envio de lances.
Pregoeiro	18/03/2021 09:09:22	O item 6 foi aberto. Solicitamos o envio de lances.
Pregoeiro	18/03/2021 09:09:27	O item 7 foi aberto. Solicitamos o envio de lances.
Pregoeiro	18/03/2021 09:09:33	O item 8 foi aberto. Solicitamos o envio de lances.
Sistema	18/03/2021 09:09:33	Srs. Fornecedores, algumas propostas do item 8 estão empatadas. Solicitamos o envio de lances.
Pregoeiro	18/03/2021 09:09:39	O item 9 foi aberto. Solicitamos o envio de lances.
Sistema	18/03/2021 09:09:39	Srs. Fornecedores, algumas propostas do item 9 estão empatadas. Solicitamos o envio de lances.
Pregoeiro	18/03/2021 09:09:45	O item 10 foi aberto. Solicitamos o envio de lances.
Sistema	18/03/2021 09:09:45	Srs. Fornecedores, algumas propostas do item 10 estão empatadas. Solicitamos o envio de lances.
Pregoeiro	18/03/2021 09:14:37	Srs. Fornecedores, o lance no valor de R\$ 5,9500 do item 1 foi excluído por este pregoeiro por ter sido considerado inexequível. Caso não concorde com a exclusão, favor reenviar o lance.
Pregoeiro	18/03/2021 09:14:57	Srs. Fornecedores, o lance no valor de R\$ 3,0000 do item 2 foi excluído por este pregoeiro por ter sido considerado inexequível. Caso não concorde com a exclusão, favor reenviar o lance.
Sistema	18/03/2021 09:20:13	O item 8 está encerrado.
Pregoeiro	18/03/2021 09:22:21	A etapa aberta do item 1 foi reiniciada. Solicitamos o envio de lances.
Pregoeiro	18/03/2021 09:22:30	A etapa aberta do item 2 foi reiniciada. Solicitamos o envio de lances.
Pregoeiro	18/03/2021 09:22:40	A etapa aberta do item 3 foi reiniciada. Solicitamos o envio de lances.
Pregoeiro	18/03/2021 09:22:51	A etapa aberta do item 5 foi reiniciada. Solicitamos o envio de lances.
Pregoeiro	18/03/2021 09:23:01	A etapa aberta do item 10 foi reiniciada. Solicitamos o envio de lances.
Sistema	18/03/2021	O item 9 está encerrado.

	09:23:43	
Sistema	18/03/2021 09:23:43	O item 9 teve empate real para o valor 23.040,0000. Procedeu-se o sorteio eletrônico entre os fornecedores com propostas empatadas. Acompanhe as convocações no Julgamento de Propostas.
Sistema	18/03/2021 09:25:20	O item 6 está encerrado.
Sistema	18/03/2021 09:26:05	O item 7 está encerrado.
Pregoeiro	18/03/2021 09:27:36	O item 11 foi aberto. Solicitamos o envio de lances.
Sistema	18/03/2021 09:27:36	Srs. Fornecedores, algumas propostas do item 11 estão empatadas. Solicitamos o envio de lances.
Pregoeiro	18/03/2021 09:27:45	O item 12 foi aberto. Solicitamos o envio de lances.
Sistema	18/03/2021 09:27:45	Srs. Fornecedores, algumas propostas do item 12 estão empatadas. Solicitamos o envio de lances.
Pregoeiro	18/03/2021 09:27:54	O item 13 foi aberto. Solicitamos o envio de lances.
Sistema	18/03/2021 09:27:54	Srs. Fornecedores, algumas propostas do item 13 estão empatadas. Solicitamos o envio de lances.
Pregoeiro	18/03/2021 09:28:00	O item 14 foi aberto. Solicitamos o envio de lances.
Sistema	18/03/2021 09:28:00	Srs. Fornecedores, algumas propostas do item 14 estão empatadas. Solicitamos o envio de lances.
Pregoeiro	18/03/2021 09:28:07	O item 15 foi aberto. Solicitamos o envio de lances.
Sistema	18/03/2021 09:28:07	Srs. Fornecedores, algumas propostas do item 15 estão empatadas. Solicitamos o envio de lances.
Sistema	18/03/2021 09:31:13	O item 4 está encerrado.
Sistema	18/03/2021 09:34:59	O item 2 está encerrado.
Sistema	18/03/2021 09:35:04	O item 3 está encerrado.
Pregoeiro	18/03/2021 09:35:24	A etapa aberta do item 10 foi encerrada.
Sistema	18/03/2021 09:35:24	O item 10 está encerrado.
Sistema	18/03/2021 09:35:24	O item 10 teve empate real para o valor 10.897,0000. Procedeu-se o sorteio eletrônico entre os fornecedores com propostas empatadas. Acompanhe as convocações no Julgamento de Propostas.
Sistema	18/03/2021 09:35:29	O item 1 está encerrado.
Sistema	18/03/2021 09:35:29	O item 1 teve empate real para o valor 3.708,0000. Procedeu-se o sorteio eletrônico entre os fornecedores com propostas empatadas. Acompanhe as convocações no Julgamento de Propostas.
Sistema	18/03/2021 09:37:55	O item 5 está encerrado.
Pregoeiro	18/03/2021 09:38:25	O item 16 foi aberto. Solicitamos o envio de lances.
Sistema	18/03/2021 09:38:25	Srs. Fornecedores, algumas propostas do item 16 estão empatadas. Solicitamos o envio de lances.
Pregoeiro	18/03/2021 09:38:34	O item 17 foi aberto. Solicitamos o envio de lances.
Sistema	18/03/2021 09:38:34	Srs. Fornecedores, algumas propostas do item 17 estão empatadas. Solicitamos o envio de lances.
Pregoeiro	18/03/2021 09:38:41	O item 18 foi aberto. Solicitamos o envio de lances.
Sistema	18/03/2021 09:38:41	Srs. Fornecedores, algumas propostas do item 18 estão empatadas. Solicitamos o envio de lances.
Pregoeiro	18/03/2021 09:38:49	O item 19 foi aberto. Solicitamos o envio de lances.
Sistema	18/03/2021 09:38:49	Srs. Fornecedores, algumas propostas do item 19 estão empatadas. Solicitamos o envio de lances.
Pregoeiro	18/03/2021 09:38:58	O item 20 foi aberto. Solicitamos o envio de lances.
Sistema	18/03/2021 09:38:58	Srs. Fornecedores, algumas propostas do item 20 estão empatadas. Solicitamos o envio de lances.
Pregoeiro	18/03/2021 09:39:18	A etapa aberta do item 13 foi reiniciada. Solicitamos o envio de lances.

Sistema	18/03/2021 09:40:26	O item 14 está encerrado.
Sistema	18/03/2021 09:40:26	O item 14 teve empate real para o valor 3.856,0000. Procedeu-se o sorteio eletrônico entre os fornecedores com propostas empatadas. Acompanhe as convocações no Julgamento de Propostas.
Sistema	18/03/2021 09:49:29	O item 11 está encerrado.
Sistema	18/03/2021 09:49:29	O item 11 teve empate real para o valor 12.152,0000. Procedeu-se o sorteio eletrônico entre os fornecedores com propostas empatadas. Acompanhe as convocações no Julgamento de Propostas.
Sistema	18/03/2021 09:49:38	O item 16 está encerrado.
Sistema	18/03/2021 09:49:38	O item 16 teve empate real para o valor 780,0000. Procedeu-se o sorteio eletrônico entre os fornecedores com propostas empatadas. Acompanhe as convocações no Julgamento de Propostas.
Sistema	18/03/2021 09:49:39	O item 12 está encerrado.
Pregoeiro	18/03/2021 09:50:15	A etapa aberta do item 13 foi reiniciada. Solicitamos o envio de lances.
Pregoeiro	18/03/2021 09:50:26	A etapa aberta do item 17 foi reiniciada. Solicitamos o envio de lances.
Pregoeiro	18/03/2021 09:50:44	O item 21 foi aberto. Solicitamos o envio de lances.
Sistema	18/03/2021 09:50:44	Srs. Fornecedores, algumas propostas do item 21 estão empatadas. Solicitamos o envio de lances.
Pregoeiro	18/03/2021 09:50:50	O item 22 foi aberto. Solicitamos o envio de lances.
Sistema	18/03/2021 09:50:50	Srs. Fornecedores, algumas propostas do item 22 estão empatadas. Solicitamos o envio de lances.
Pregoeiro	18/03/2021 09:50:56	O item 23 foi aberto. Solicitamos o envio de lances.
Sistema	18/03/2021 09:50:56	Srs. Fornecedores, algumas propostas do item 23 estão empatadas. Solicitamos o envio de lances.
Pregoeiro	18/03/2021 09:51:03	O item 24 foi aberto. Solicitamos o envio de lances.
Sistema	18/03/2021 09:51:03	Srs. Fornecedores, algumas propostas do item 24 estão empatadas. Solicitamos o envio de lances.
Pregoeiro	18/03/2021 09:51:10	O item 25 foi aberto. Solicitamos o envio de lances.
Sistema	18/03/2021 09:51:10	Srs. Fornecedores, algumas propostas do item 25 estão empatadas. Solicitamos o envio de lances.
Sistema	18/03/2021 09:52:29	O item 15 está encerrado.
Pregoeiro	18/03/2021 10:02:01	A etapa aberta do item 13 foi encerrada.
Sistema	18/03/2021 10:02:01	O item 13 está encerrado.
Sistema	18/03/2021 10:02:01	O item 13 teve empate real para o valor 1.920,0000. Procedeu-se o sorteio eletrônico entre os fornecedores com propostas empatadas. Acompanhe as convocações no Julgamento de Propostas.
Pregoeiro	18/03/2021 10:02:13	A etapa aberta do item 17 foi encerrada.
Sistema	18/03/2021 10:02:13	O item 17 está encerrado.
Sistema	18/03/2021 10:02:13	O item 17 teve empate real para o valor 436,0000. Procedeu-se o sorteio eletrônico entre os fornecedores com propostas empatadas. Acompanhe as convocações no Julgamento de Propostas.
Sistema	18/03/2021 10:02:20	O item 24 está encerrado.
Sistema	18/03/2021 10:02:20	O item 24 teve empate real para o valor 5.040,0000. Procedeu-se o sorteio eletrônico entre os fornecedores com propostas empatadas. Acompanhe as convocações no Julgamento de Propostas.
Sistema	18/03/2021 10:02:25	O item 25 está encerrado.
Sistema	18/03/2021 10:02:25	O item 25 teve empate real para o valor 5.104,0000. Procedeu-se o sorteio eletrônico entre os fornecedores com propostas empatadas. Acompanhe as convocações no Julgamento de Propostas.
Pregoeiro	18/03/2021 10:02:27	A etapa aberta do item 22 foi reiniciada. Solicitamos o envio de lances.
Pregoeiro	18/03/2021 10:02:45	A etapa aberta do item 23 foi reiniciada. Solicitamos o envio de lances.

Pregoeiro	18/03/2021 10:03:02	O item 26 foi aberto. Solicitamos o envio de lances.
Sistema	18/03/2021 10:03:02	Srs. Fornecedores, algumas propostas do item 26 estão empatadas. Solicitamos o envio de lances.
Pregoeiro	18/03/2021 10:03:10	O item 27 foi aberto. Solicitamos o envio de lances.
Sistema	18/03/2021 10:03:10	Srs. Fornecedores, algumas propostas do item 27 estão empatadas. Solicitamos o envio de lances.
Pregoeiro	18/03/2021 10:03:17	O item 28 foi aberto. Solicitamos o envio de lances.
Pregoeiro	18/03/2021 10:03:23	O item 29 foi aberto. Solicitamos o envio de lances.
Sistema	18/03/2021 10:03:23	Srs. Fornecedores, algumas propostas do item 29 estão empatadas. Solicitamos o envio de lances.
Pregoeiro	18/03/2021 10:03:30	O item 30 foi aberto. Solicitamos o envio de lances.
Sistema	18/03/2021 10:03:30	Srs. Fornecedores, algumas propostas do item 30 estão empatadas. Solicitamos o envio de lances.
Sistema	18/03/2021 10:08:30	O item 21 está encerrado.
Sistema	18/03/2021 10:08:30	O item 21 teve empate real para o valor 36.440,0000. Procedeu-se o sorteio eletrônico entre os fornecedores com propostas empatadas. Acompanhe as convocações no Julgamento de Propostas.
Pregoeiro	18/03/2021 10:10:15	O item 31 foi aberto. Solicitamos o envio de lances.
Pregoeiro	18/03/2021 10:10:23	O item 32 foi aberto. Solicitamos o envio de lances.
Pregoeiro	18/03/2021 10:10:29	O item 33 foi aberto. Solicitamos o envio de lances.
Sistema	18/03/2021 10:10:29	Srs. Fornecedores, algumas propostas do item 33 estão empatadas. Solicitamos o envio de lances.
Sistema	18/03/2021 10:13:25	O item 29 está encerrado.
Sistema	18/03/2021 10:13:25	O item 29 teve empate real para o valor 708,0000. Procedeu-se o sorteio eletrônico entre os fornecedores com propostas empatadas. Acompanhe as convocações no Julgamento de Propostas.
Pregoeiro	18/03/2021 10:13:56	A etapa aberta do item 23 foi encerrada.
Sistema	18/03/2021 10:13:56	O item 23 está encerrado.
Sistema	18/03/2021 10:14:04	O item 28 está encerrado.
Pregoeiro	18/03/2021 10:14:08	A etapa aberta do item 26 foi encerrada.
Sistema	18/03/2021 10:14:08	O item 26 está encerrado.
Pregoeiro	18/03/2021 10:14:19	A etapa aberta do item 27 foi encerrada.
Sistema	18/03/2021 10:14:19	O item 27 está encerrado.
Sistema	18/03/2021 10:14:19	O item 27 teve empate real para o valor 40.535,0000. Procedeu-se o sorteio eletrônico entre os fornecedores com propostas empatadas. Acompanhe as convocações no Julgamento de Propostas.
Pregoeiro	18/03/2021 10:14:32	A etapa aberta do item 30 foi reiniciada. Solicitamos o envio de lances.
Pregoeiro	18/03/2021 10:14:52	O item 34 foi aberto. Solicitamos o envio de lances.
Sistema	18/03/2021 10:14:52	Srs. Fornecedores, algumas propostas do item 34 estão empatadas. Solicitamos o envio de lances.
Pregoeiro	18/03/2021 10:14:58	O item 35 foi aberto. Solicitamos o envio de lances.
Sistema	18/03/2021 10:14:58	Srs. Fornecedores, algumas propostas do item 35 estão empatadas. Solicitamos o envio de lances.
Pregoeiro	18/03/2021 10:15:04	O item 36 foi aberto. Solicitamos o envio de lances.
Sistema	18/03/2021 10:15:04	Srs. Fornecedores, algumas propostas do item 36 estão empatadas. Solicitamos o envio de lances.
Pregoeiro	18/03/2021 10:15:11	O item 37 foi aberto. Solicitamos o envio de lances.
Sistema	18/03/2021	Srs. Fornecedores, algumas propostas do item 37 estão empatadas. Solicitamos o envio

	10:15:11	de lances.
Pregoeiro	18/03/2021 10:15:18	O item 38 foi aberto. Solicitamos o envio de lances.
Sistema	18/03/2021 10:15:18	Srs. Fornecedores, algumas propostas do item 38 estão empatadas. Solicitamos o envio de lances.
Pregoeiro	18/03/2021 10:15:25	O item 39 foi aberto. Solicitamos o envio de lances.
Sistema	18/03/2021 10:15:25	Srs. Fornecedores, algumas propostas do item 39 estão empatadas. Solicitamos o envio de lances.
Sistema	18/03/2021 10:21:10	O item 31 está encerrado.
Sistema	18/03/2021 10:21:10	O item 31 teve empate real para o valor 2.832,0000. Procedeu-se o sorteio eletrônico entre os fornecedores com propostas empatadas. Acompanhe as convocações no Julgamento de Propostas.
Pregoeiro	18/03/2021 10:22:43	A etapa aberta do item 33 foi encerrada.
Sistema	18/03/2021 10:22:43	O item 33 está encerrado.
Pregoeiro	18/03/2021 10:23:07	O item 40 foi aberto. Solicitamos o envio de lances.
Pregoeiro	18/03/2021 10:23:14	O item 41 foi aberto. Solicitamos o envio de lances.
Sistema	18/03/2021 10:23:14	Srs. Fornecedores, algumas propostas do item 41 estão empatadas. Solicitamos o envio de lances.
Pregoeiro	18/03/2021 10:23:20	O item 42 foi aberto. Solicitamos o envio de lances.
Sistema	18/03/2021 10:23:20	Srs. Fornecedores, algumas propostas do item 42 estão empatadas. Solicitamos o envio de lances.
Pregoeiro	18/03/2021 10:26:41	A etapa aberta do item 34 foi encerrada.
Sistema	18/03/2021 10:26:41	O item 34 está encerrado.
Sistema	18/03/2021 10:26:41	O item 34 teve empate real para o valor 8.490,0000. Procedeu-se o sorteio eletrônico entre os fornecedores com propostas empatadas. Acompanhe as convocações no Julgamento de Propostas.
Pregoeiro	18/03/2021 10:26:50	A etapa aberta do item 30 foi encerrada.
Sistema	18/03/2021 10:26:50	O item 30 está encerrado.
Sistema	18/03/2021 10:26:50	O item 30 teve empate real para o valor 1.646,0000. Procedeu-se o sorteio eletrônico entre os fornecedores com propostas empatadas. Acompanhe as convocações no Julgamento de Propostas.
Pregoeiro	18/03/2021 10:27:03	A etapa aberta do item 35 foi reiniciada. Solicitamos o envio de lances.
Pregoeiro	18/03/2021 10:27:15	A etapa aberta do item 36 foi reiniciada. Solicitamos o envio de lances.
Pregoeiro	18/03/2021 10:27:27	A etapa aberta do item 37 foi reiniciada. Solicitamos o envio de lances.
Pregoeiro	18/03/2021 10:27:52	A etapa aberta do item 38 foi reiniciada. Solicitamos o envio de lances.
Pregoeiro	18/03/2021 10:28:13	A etapa aberta do item 39 foi reiniciada. Solicitamos o envio de lances.
Sistema	18/03/2021 10:29:15	O item 18 está encerrado.
Sistema	18/03/2021 10:29:15	O item 18 teve empate real para o valor 59.550,0000. Procedeu-se o sorteio eletrônico entre os fornecedores com propostas empatadas. Acompanhe as convocações no Julgamento de Propostas.
Sistema	18/03/2021 10:29:46	O item 22 está encerrado.
Sistema	18/03/2021 10:29:46	O item 22 teve empate real para o valor 4.650,0000. Procedeu-se o sorteio eletrônico entre os fornecedores com propostas empatadas. Acompanhe as convocações no Julgamento de Propostas.
Sistema	18/03/2021 10:31:33	O item 32 está encerrado.
Pregoeiro	18/03/2021 10:32:47	O item 43 foi aberto. Solicitamos o envio de lances.
Sistema	18/03/2021 10:32:47	Srs. Fornecedores, algumas propostas do item 43 estão empatadas. Solicitamos o envio de lances.
Pregoeiro	18/03/2021 10:32:54	O item 44 foi aberto. Solicitamos o envio de lances.

Sistema	18/03/2021 10:32:54	Srs. Fornecedores, algumas propostas do item 44 estão empatadas. Solicitamos o envio de lances.
Pregoeiro	18/03/2021 10:33:00	O item 45 foi aberto. Solicitamos o envio de lances.
Sistema	18/03/2021 10:33:00	Srs. Fornecedores, algumas propostas do item 45 estão empatadas. Solicitamos o envio de lances.
Sistema	18/03/2021 10:34:22	O item 41 está encerrado.
Sistema	18/03/2021 10:34:22	O item 41 teve empate real para o valor 16.350,0000. Procedeu-se o sorteio eletrônico entre os fornecedores com propostas empatadas. Acompanhe as convocações no Julgamento de Propostas.
Pregoeiro	18/03/2021 10:35:06	A etapa aberta do item 40 foi encerrada.
Sistema	18/03/2021 10:35:06	O item 40 está encerrado.
Sistema	18/03/2021 10:35:06	O item 40 teve empate real para o valor 6.940,0000. Procedeu-se o sorteio eletrônico entre os fornecedores com propostas empatadas. Acompanhe as convocações no Julgamento de Propostas.
Pregoeiro	18/03/2021 10:37:02	O item 46 foi aberto. Solicitamos o envio de lances.
Sistema	18/03/2021 10:37:02	Srs. Fornecedores, algumas propostas do item 46 estão empatadas. Solicitamos o envio de lances.
Pregoeiro	18/03/2021 10:37:10	O item 47 foi aberto. Solicitamos o envio de lances.
Sistema	18/03/2021 10:37:10	Srs. Fornecedores, algumas propostas do item 47 estão empatadas. Solicitamos o envio de lances.
Pregoeiro	18/03/2021 10:37:21	A etapa aberta do item 35 foi encerrada.
Sistema	18/03/2021 10:37:21	O item 35 está encerrado.
Sistema	18/03/2021 10:37:21	O item 35 teve empate real para o valor 17.010,0000. Procedeu-se o sorteio eletrônico entre os fornecedores com propostas empatadas. Acompanhe as convocações no Julgamento de Propostas.
Sistema	18/03/2021 10:37:36	O item 42 está encerrado.
Sistema	18/03/2021 10:37:36	O item 42 teve empate real para o valor 6.972,0000. Procedeu-se o sorteio eletrônico entre os fornecedores com propostas empatadas. Acompanhe as convocações no Julgamento de Propostas.
Sistema	18/03/2021 10:39:38	O item 38 está encerrado.
Sistema	18/03/2021 10:39:38	O item 38 teve empate real para o valor 25.025,0000. Procedeu-se o sorteio eletrônico entre os fornecedores com propostas empatadas. Acompanhe as convocações no Julgamento de Propostas.
Sistema	18/03/2021 10:40:16	O item 39 está encerrado.
Pregoeiro	18/03/2021 10:41:37	O item 48 foi aberto. Solicitamos o envio de lances.
Sistema	18/03/2021 10:41:37	Srs. Fornecedores, algumas propostas do item 48 estão empatadas. Solicitamos o envio de lances.
Pregoeiro	18/03/2021 10:41:45	O item 49 foi aberto. Solicitamos o envio de lances.
Pregoeiro	18/03/2021 10:41:52	O item 50 foi aberto. Solicitamos o envio de lances.
Sistema	18/03/2021 10:41:52	Srs. Fornecedores, algumas propostas do item 50 estão empatadas. Solicitamos o envio de lances.
Pregoeiro	18/03/2021 10:41:57	O item 51 foi aberto. Solicitamos o envio de lances.
Sistema	18/03/2021 10:41:57	Srs. Fornecedores, algumas propostas do item 51 estão empatadas. Solicitamos o envio de lances.
Pregoeiro	18/03/2021 10:42:03	O item 52 foi aberto. Solicitamos o envio de lances.
Sistema	18/03/2021 10:42:03	Srs. Fornecedores, algumas propostas do item 52 estão empatadas. Solicitamos o envio de lances.
Pregoeiro	18/03/2021 10:42:10	O item 53 foi aberto. Solicitamos o envio de lances.
Sistema	18/03/2021 10:42:13	O item 19 está encerrado.
Sistema	18/03/2021 10:42:13	O item 19 teve empate real para o valor 43.120,0000. Procedeu-se o sorteio eletrônico entre os fornecedores com propostas empatadas. Acompanhe as convocações no Julgamento de Propostas.
Sistema	18/03/2021	O item 37 está encerrado.

	10:42:38	
Sistema	18/03/2021 10:42:38	O item 37 teve empate real para o valor 3.942,0000. Procedeu-se o sorteio eletrônico entre os fornecedores com propostas empatadas. Acompanhe as convocações no Julgamento de Propostas.
Sistema	18/03/2021 10:43:20	O item 45 está encerrado.
Sistema	18/03/2021 10:43:20	O item 45 teve empate real para o valor 13.710,0000. Procedeu-se o sorteio eletrônico entre os fornecedores com propostas empatadas. Acompanhe as convocações no Julgamento de Propostas.
Pregoeiro	18/03/2021 10:44:17	A etapa aberta do item 44 foi reiniciada. Solicitamos o envio de lances.
Sistema	18/03/2021 10:44:46	O item 43 está encerrado.
Sistema	18/03/2021 10:44:46	O item 43 teve empate real para o valor 1.845,0000. Procedeu-se o sorteio eletrônico entre os fornecedores com propostas empatadas. Acompanhe as convocações no Julgamento de Propostas.
Sistema	18/03/2021 10:47:21	O item 47 está encerrado.
Pregoeiro	18/03/2021 10:47:51	A etapa aberta do item 46 foi encerrada.
Sistema	18/03/2021 10:47:51	O item 46 está encerrado.
Sistema	18/03/2021 10:47:51	O item 46 teve empate real para o valor 3.015,0000. Procedeu-se o sorteio eletrônico entre os fornecedores com propostas empatadas. Acompanhe as convocações no Julgamento de Propostas.
Sistema	18/03/2021 10:52:58	O item 53 está encerrado.
Sistema	18/03/2021 10:52:59	O item 51 está encerrado.
Sistema	18/03/2021 10:53:05	O item 50 está encerrado.
Pregoeiro	18/03/2021 10:53:14	A etapa aberta do item 49 foi reiniciada. Solicitamos o envio de lances.
Sistema	18/03/2021 10:53:36	O item 48 está encerrado.
Sistema	18/03/2021 10:53:54	O item 52 está encerrado.
Pregoeiro	18/03/2021 10:54:56	A etapa aberta do item 44 foi reiniciada. Solicitamos o envio de lances.
Pregoeiro	18/03/2021 11:05:36	A etapa aberta do item 49 foi encerrada.
Sistema	18/03/2021 11:05:36	O item 49 está encerrado.
Sistema	18/03/2021 11:13:13	O item 44 está encerrado.
Sistema	18/03/2021 11:13:13	O item 44 teve empate real para o valor 1.482,0000. Procedeu-se o sorteio eletrônico entre os fornecedores com propostas empatadas. Acompanhe as convocações no Julgamento de Propostas.
Pregoeiro	18/03/2021 11:31:20	Senhores licitantes, assim que terminar a fase de lances, estaremos realizando um intervalo para o almoço. com retorno a sessão as 13:30.
Sistema	18/03/2021 11:35:10	O item 36 está encerrado.
Sistema	18/03/2021 11:35:10	O item 36 teve empate real para o valor 46.320,0000. Procedeu-se o sorteio eletrônico entre os fornecedores com propostas empatadas. Acompanhe as convocações no Julgamento de Propostas.
Sistema	18/03/2021 11:46:05	O item 20 está encerrado.
Sistema	18/03/2021 11:46:05	O item 20 teve empate real para o valor 38.240,0000. Procedeu-se o sorteio eletrônico entre os fornecedores com propostas empatadas. Acompanhe as convocações no Julgamento de Propostas.
Sistema	18/03/2021 11:46:05	Todos os itens estão encerrados. Será iniciada a etapa de Julgamento de Propostas. Favor acompanhar através da funcionalidade "Acompanhar julgamento/habilitação/admissibilidade".
Pregoeiro	18/03/2021 11:54:43	Nova comunicação da Pregoeira será feita dia 18/03/2021 às 13:30 horas, no chat da Plataforma COMPRASNET.
Pregoeiro	18/03/2021 13:32:19	Boa tarde, prezados, dando prosseguimento ao certame. S
Pregoeiro	18/03/2021 13:32:23	Senhores licitantes, por favor, aguardem enquanto verifico o SICAF, e posteriormente aos documentos de Habilitação e Proposta inicial anexadas.
Pregoeiro	18/03/2021 13:32:42	Peço que aguardem logados, visto que após encerrar a conferência dos documentos, estarei convocando para envio da PROPOSTA FINAL ATUALIZADA (item 11 do edital)

cedendo o prazo de 02 (duas) horas para envio destas.

Pregoeiro	18/03/2021 13:40:20	Para ATACADO MINIPRECO LTDA - Sr. licitante, ATACADO MINIPREÇO LTDA, é possível redução no valor final proposta dos itens ganhos? Itens 01 02 03 05 09 11 13 21 22 23 24 25 26 33 34 38 39 42 45 50 e 51
37.196.858/0001-83	18/03/2021 13:52:47	boa tarde, infelizmente ja esta no desconto que consigo aplicar
Pregoeiro	18/03/2021 13:55:20	Para ATACADO MINIPRECO LTDA - OK
Pregoeiro	18/03/2021 13:55:53	Para SUPERMERCADO MARTINKOSKI LTDA - Sr. licitante, SUPERMERCADO MARTINKOSKI, é possível redução no valor final proposta dos itens ganhos? Itens 04 08 17 18 19 20 27 36 41 46 47 53
26.917.650/0001-90	18/03/2021 14:03:30	Boa tarde. Não posso fazer maior diferença. Já está no limite possível.
Pregoeiro	18/03/2021 14:10:04	Para SUPERMERCADO MARTINKOSKI LTDA - OK, VERIFIQUEI QUE O LANCE PARA O ITEM 36 ESTA MUITO ABAIXO DO VALOR ESTIMADO. O SR CONFIRMA O LANCE OU HOUE ERRO DE DIGITAÇÃO E PEDE A DESCLASSIFICAÇÃO DESTE ITEM?
26.917.650/0001-90	18/03/2021 14:14:58	Confirmo o erro, faltou digitar o numero zero a mais. Peço desclassificação deste item 36 por ficar muito abaixo.
Pregoeiro	18/03/2021 14:17:52	Para SUPERMERCADO MARTINKOSKI LTDA - OK
Pregoeiro	18/03/2021 14:18:08	Para MENUSSI & MENUSSI LTDA - Sr. licitante, MENUSSI & MENUSSI LTDA, é possível redução no valor final proposta dos itens ganhos? Itens 06 07 31 32 40
Pregoeiro	18/03/2021 14:46:48	Para EMPORIO REALLE LTDA - Sr. licitante, EMPORIO REALLE LTDA, é possível redução no valor final proposta dos itens ganhos? Itens 16 37 43 44 52 e o item 15
14.186.229/0001-77	18/03/2021 14:47:56	Boa Tarde, já estamos no nosso limite de desconto. Matemos a proposta atual
..186.229/0001-77	18/03/2021 14:48:59	sobre o item 15 ficou também para nossa empresa?
Pregoeiro	18/03/2021 14:49:27	Para EMPORIO REALLE LTDA - ok
Pregoeiro	18/03/2021 14:49:43	Para A.E.M OESTE COMERCIAL EIRELI - Sr. licitante, A.E.M. OESTE COMERCIAL EIRELI, é possível redução no valor final proposta dos itens ganhos? Itens 10, 12, 14, 28, 29, 30 E 36
Sistema	18/03/2021 14:50:12	Senhor fornecedor EMPORIO REALLE LTDA, CNPJ/CPF: 14.186.229/0001-77, solicito o envio do anexo referente ao item 15.
Sistema	18/03/2021 14:51:34	Senhor Pregoeiro, o fornecedor EMPORIO REALLE LTDA, CNPJ/CPF: 14.186.229/0001-77, enviou o anexo para o item 15.
Pregoeiro	18/03/2021 14:52:00	Para EMPORIO REALLE LTDA - o item 15 a primeira colocada pediu desclassificação, por erro de digitação
Pregoeiro	18/03/2021 14:53:04	Para A.E.M OESTE COMERCIAL EIRELI - Sr. licitante, A.E.M. OESTE COMERCIAL EIRELI, é possível redução no valor final proposta dos itens ganhos? Itens 10, 12, 14, 28, 29, 30 E 36
Pregoeiro	18/03/2021 14:54:03	Para A.E.M OESTE COMERCIAL EIRELI - o item 36 vossa empresa é a segunda colocada, a primeira pediu desclassificação
12.144.365/0001-79	18/03/2021 14:56:31	boa tarde, infelizmente ja esta no desconto que consigo aplicar
Pregoeiro	18/03/2021 14:58:19	Para A.E.M OESTE COMERCIAL EIRELI - ok
Pregoeiro	18/03/2021 15:01:54	A empresa GRACIELA BRNADETE TOMBINI PARIS, deixou de apresentar o item 10.5, 10.6 , 10.7.6 e 10.8.2 do edital. passando assim para a segunda colocada do item 35.
Pregoeiro	18/03/2021 15:02:56	para o item 35, a empresa SUPERMERCADO MARTINKOSKI LTDA poderá anexar a redução no valor, se assim for o caso, na proposta ajustada
Pregoeiro	18/03/2021 15:03:10	A empresa convocada possui 02 (duas) horas úteis para envio da proposta ajustada,
Pregoeiro	18/03/2021 15:03:22	Caso haja necessidade de prorrogação dos prazos estabelecidos, peço aos senhores que encaminhem as solicitações e justificativas através do e-mail licitacao@planalto.pr.gov.br
Pregoeiro	18/03/2021 15:03:32	Solicito a proposta reajusta de acordo com o último lance, com o prazo de envio de 02 (duas) horas, conforme item 11.1 do edital.
Pregoeiro	18/03/2021 15:03:45	ESTAREI CONVOCANDO APENAS 1 ITEM POR EMPRESA, A QUAL DEVERÁ ENCAMINHAR UMA ÚNICA PROPOSTA COM TODOS OS ITENS GANHOS.
Pregoeiro	18/03/2021 15:03:57	Empresas que tiveram suas propostas classificadas em segundo lugar, favor observar se sua proposta foi aceita.
Sistema	18/03/2021 15:04:17	Senhor fornecedor ATACADO MINIPRECO LTDA, CNPJ/CPF: 37.196.858/0001-83, solicito o envio do anexo referente ao item 1.
Sistema	18/03/2021 15:04:38	Senhor fornecedor SUPERMERCADO MARTINKOSKI LTDA, CNPJ/CPF: 26.917.650/0001-90, solicito o envio do anexo referente ao item 4.
Sistema	18/03/2021 15:05:08	Senhor fornecedor MENUSSI & MENUSSI LTDA, CNPJ/CPF: 05.489.735/0001-44, solicito o envio do anexo referente ao item 6.
Sistema	18/03/2021 15:05:29	Senhor fornecedor A.E.M OESTE COMERCIAL EIRELI, CNPJ/CPF: 12.144.365/0001-79, solicito o envio do anexo referente ao item 10.

Sistema	18/03/2021 15:16:11	Senhor Pregoeiro, o fornecedor A.E.M OESTE COMERCIAL EIRELI, CNPJ/CPF: 12.144.365/0001-79, enviou o anexo para o ítem 10.
Sistema	18/03/2021 15:16:33	Srs. Fornecedores, está aberto o prazo para registro de intenção de recursos para os itens/grupos na situação de 'aceito e habilitado' ou 'cancelado no julgamento'.
Sistema	18/03/2021 15:58:57	Senhor Pregoeiro, o fornecedor SUPERMERCADO MARTINKOSKI LTDA, CNPJ/CPF: 26.917.650/0001-90, enviou o anexo para o ítem 4.
Sistema	18/03/2021 15:59:45	Senhor Pregoeiro, o fornecedor ATACADO MINIPRECO LTDA, CNPJ/CPF: 37.196.858/0001-83, enviou o anexo para o ítem 1.
Sistema	18/03/2021 16:03:33	Senhor Pregoeiro, o fornecedor MENUSSI & MENUSSI LTDA, CNPJ/CPF: 05.489.735/0001-44, enviou o anexo para o ítem 6.
Pregoeiro	18/03/2021 16:26:40	Comunico a todos que a documentação apresentada pelas empresas ATACADO MINIPREÇO LTDA MENUSSI & MENUSSI LTDA A.E.M. OESTE COMERCIAL EIRELI EMPORIO REALLE LTDA comprovam o atendimento das exigências fixadas no Edital.
Pregoeiro	18/03/2021 16:27:19	1.1.1.1 A empresa SUPERMERCADO MARTINKOSKI apresentou o item 10.7.3 Prova de regularidade para com a Fazenda Federal, mediante a apresentação de Certidão Conjunta de Débitos relativos a Tributos Federais e a Dívida Ativa da União, expedida pela Secretaria da Receita Federal do Ministério da Fazenda; fora da validade.
Pregoeiro	18/03/2021 16:27:57	no entanto como esta no item 10.7.7.1 do edital "Em se tratando de microempresa, empresa de pequeno porte, havendo alguma restrição na comprovação da regularidade fiscal e trabalhista, desde que atendidos os demais requisitos do Edital, a(s) empresa(s) nesta condição será(ão) declarada(s) habilitada(s) sob condição de regularização da documentação
Pregoeiro	18/03/2021 16:28:19	no prazo de 5 (cinco) dias úteis, prorrogáveis por igual prazo, a contar do momento em que for declarado vencedor do certame, para regularização da documentação, para pagamento ou parcelamento do débito e para emissão de eventuais certidões negativas ou positivas com efeito de certidão negativa."
Pregoeiro	18/03/2021 16:30:58	Conforme já informado, a análise da documentação e proposta ajustada de preços da proponente provisoriamente declarada vencedora do certame foi finalizada, e, verificou-se que as empresas enviaram toda a documentação, conforme solicita o edital.
Pregoeiro	18/03/2021 16:31:15	Cumpra salientar que, de modo a privilegiar o interesse público desta Administração, o princípio de competitividade e de vinculação ao instrumento convocatório, cumpre a todos os itens do edital. Sempre ao fim da sessão, peço atenção dos licitantes, principalmente os desclassificados/inabilitados para que não ocorra o mesmo em próximos certames.
Pregoeiro	18/03/2021 16:31:56	Portanto, às 16:40 horas de hoje – dia 18/03/2021 – será realizada a HABILITAÇÃO das proponentes, e em ato contínuo será aberto o prazo para intenção de recurso, a qual, caso haja, deve ser motivada conforme a legalidade.
Pregoeiro	18/03/2021 16:44:45	Foi informado o prazo final para registro de intenção de recursos: 18/03/2021 às 17:15:00.
Pregoeiro	18/03/2021 16:45:20	O PRAZO PARA MANIFESTAÇÃO DE INTENÇÃO DE RECURSO PERMANECERÁ ABERTO ATÉ AS 17:15 HORAS de hoje – dia 18/03/2021.
Pregoeiro	18/03/2021 16:45:31	A falta de manifestação imediata e motivada do Licitante quanto à intenção de recorrer, importará na decadência desse direito, ficando a Pregoeira autorizada a adjudicar o objeto a Licitante declarada vencedora. Demais informações poderão ser obtidas via e-mail: licitacao@planalto.pr.gov.br, telefone: (46) 3555-8119 – Pregoeira Carla Sabrina Rech Malinski.

Eventos do Pregão

Evento	Data/Hora	Observações
Abertura de Prazo Informado	18/03/2021 15:16:33	Abertura de prazo para intenção de recurso
Fechamento de Prazo	18/03/2021 16:44:45	Fechamento de prazo para registro de intenção de recurso: 18/03/2021 às 17:15:00.

Após encerramento da Sessão Pública, os licitantes melhores classificados foram declarados vencedores dos respectivos itens. Foi divulgado o resultado da Sessão Pública e foi concedido o prazo recursal conforme preconiza o artigo 45, do Decreto 10.024 de 20 de setembro de 2019. Nada mais havendo a declarar, foi encerrada a sessão às 17:16 horas do dia 18 de março de 2021, cuja ata foi lavrada e assinada pelo Pregoeiro e Equipe de Apoio.

CARLA SABRINA RECH MALINSKI
Pregoeiro Oficial

ANA SARA WELTER
Equipe de Apoio

CEZAR AUGUSTO SOARES
Equipe de Apoio

 **Imprimir o Relatório**

Voltar





PREFEITURA MUNICIPAL DE PLANALTO

Pregão Eletrônico Nº 00012/2021

RESULTADO POR FORNECEDOR

05.489.735/0001-44 - MENUSSI & MENUSSI LTDA

Item	Descrição	Unidade de Fornecimento	Quantidade	Critério de Valor (*)	Valor Unitário	Valor Global
6	<u>ARROZ BENEFICIADO</u>	Embalagem 5,00 KG	800	R\$ 18.096,0000	R\$ 22,3587	R\$ 17.887,0000

Marca: DALON

Fabricante: DALON

Modelo / Versão: DALON

Descrição Detalhada do Objeto Ofertado: ARROZ PARABOLIZADO tipo 1, procedência nacional e de safra corrente. Isento de mofo, de odores estranhos e de substâncias nocivas. O produto não deve apresentar grãos disformes (grãos queimados, pedras, cascas e carunchos). Embalado em pacotes com 5 kg, em plástico atóxico. Prazo mínimo de validade de 06 meses a partir da data da entrega

7	<u>ARROZ BENEFICIADO</u>	Embalagem 1,00 KG	300	R\$ 1.473,0000	R\$ 4,8133	R\$ 1.444,0000
---	--------------------------	-------------------	-----	----------------	------------	----------------

Marca: DALON

Fabricante: DALON

Modelo / Versão: DALON

Descrição Detalhada do Objeto Ofertado: ARROZ INTEGRAL - características técnicas: classe: longo, fino, tipo I integral. O produto não deve apresentar mofo e substâncias nocivas. Embalagem: deve estar intacta, acondicionada em pacotes de 1 kg, em polietileno, transparente, atóxico. Prazo de validade mínimo 6 meses a contar a partir da data de entrega.

31	<u>LEGUMINOSA</u>	Quilograma	400	R\$ 2.832,0000	R\$ 6,9725	R\$ 2.789,0000
----	-------------------	------------	-----	----------------	------------	----------------

Marca: FLOR DO SUL

Fabricante: FLOR DO SUL

Modelo / Versão: FLOR DO SUL

Descrição Detalhada do Objeto Ofertado: FEIJÃO CARIOCA Tipo 1, novo. Com as seguintes características: constituídos de grãos inteiros e são, isento de material terroso, sujidades e mistura de outras variedades e espécies. Acondicionado em embalagem plástica atóxica, capacidade de 1 kg. Validade mínima de 06 meses contados a partir do recebimento do produto; demais condições de acordo com as normas de saúde/sanitárias vigentes (ANVISA, SIF e outras).

32	<u>LEGUMINOSA</u>	Quilograma	750	R\$ 5.190,0000	R\$ 6,8786	R\$ 5.159,0000
----	-------------------	------------	-----	----------------	------------	----------------

Marca: FLOR DO SUL

Fabricante: FLOR DO SUL

Modelo / Versão: FLOR DO SUL

Descrição Detalhada do Objeto Ofertado: FEIJÃO PRETO Tipo 1, isento de matéria terrosa, parasita, detritos animais e vegetais, pedaços de grãos ardidos, brotados, chochos, imaturos, manchados, chuvados, mofados, carunchados e descoloridos que prejudiquem sua aparência e qualidade. Embalagem em pacotes de 1kg de polietileno transparente atóxico e resistente. Máximo de impurezas de 0,5% e umidade máxima de 15%. Na porção de 100g aproximadamente, 60g de carboidratos, 21g de proteínas e 1g de lipídios. Validade mínima de 6 meses a partir da data de entrega do produto. Na embalagem deverá conter data de embalagem e validade.

40	<u>OLEO COMESTIVEL</u>	Unidade	1000	R\$ 6.940,0000	R\$ 6,9000	R\$ 6.900,0000
----	------------------------	---------	------	----------------	------------	----------------

Marca: COAMO

Fabricante: COAMO

Modelo / Versão: COAMO

Descrição Detalhada do Objeto Ofertado: OLEO DE SOJA REFINADO, obtido de espécie vegetal, isento de ranço e substâncias estranhas, especificação dos ingredientes, informações do fabricante e data de vencimento estampada na embalagem. Prazo mínimo de validade de 03 meses a partir da data da entrega. Acondicionada em frasco plástico com capacidade de 900 ml.

Total do Fornecedor: R\$ 34.179,0000

12.144.365/0001-79 - A.E.M OESTE COMERCIAL EIRELI

Item	Descrição	Unidade de Fornecimento	Quantidade	Critério de Valor (*)	Valor Unitário	Valor Global
10	<u>FRUTA</u>	Quilograma	1700	R\$ 10.897,0000	R\$ 6,4100	R\$ 10.897,0000

Marca: REAL

Fabricante: REAL

Modelo / Versão: REAL

Descrição Detalhada do Objeto Ofertado: FRUTA, TIPO BANANA MAÇÃ, APRESENTAÇÃO NATURAL

12	<u>BEBIDA LÁCTEA</u>	Litro	3000	R\$ 11.760,0000	R\$ 3,8942	R\$ 11.682,8500
----	----------------------	-------	------	-----------------	------------	-----------------

Marca: TERRA VIVA

Fabricante: TERRA VIVA

Modelo / Versão: TERRA VIVA

Descrição Detalhada do Objeto Ofertado: BEBIDA LÁCTEA, SABOR MORANGO, APRESENTAÇÃO EMBALAGEM TETRAPACK

14	<u>BISCOITO</u>	Pacote 360,00 G	800	R\$ 3.856,0000	R\$ 4,8105	R\$ 3.848,4500
----	-----------------	-----------------	-----	----------------	------------	----------------

Marca: GERMANI

Fabricante: GERMANI

Modelo / Versão: GERMANI

Descrição Detalhada do Objeto Ofertado: BISCOITO, SABOR SALGADO, CARACTERÍSTICAS ADICIONAIS INTEGRAL E SEM RECHEIO, TIPO CREAM CRACKER

28	<u>FARINHA DE MILHO</u>	Quilograma	100	R\$ 1.283,0000	R\$ 12,7995	R\$ 1.279,9500
----	-------------------------	------------	-----	----------------	-------------	----------------

Marca: DALLA

Fabricante: DALLA

Modelo / Versão: DALLA

Descrição Detalhada do Objeto Ofertado: FARINHA DE MILHO, GRÃO AMARELO, TIPO FUBÁ, CARACTERÍSTICA ADICIONAL NÃO TRANSGÊNICO

29	<u>FARINHA DE MILHO</u>	Quilograma	150	R\$ 708,0000	R\$ 4,7130	R\$ 706,9500
----	-------------------------	------------	-----	--------------	------------	--------------

Marca: INDIANA

Fabricante: INDIANA

Modelo / Versão: INDIANA

Descrição Detalhada do Objeto Ofertado: FARINHA DE MILHO, GRÃO AMARELO, TIPO BIJU, APRESENTAÇÃO TORRADA, CARACTERÍSTICA ADICIONAL TRANSGÊNICO, INGREDIENTE ADICIONAL FORTIFICADA COM FERRO E ÁCIDO FÓLICO

30 FARINHA DE TRIGO Embalagem 5,00 KG 100 R\$ 1.646,0000 R\$ 16,4600 R\$ 1.646,0000

Marca: DALLA

Fabricante: DALLA

Modelo / Versão: DALLA

Descrição Detalhada do Objeto Ofertado: FARINHA DE TRIGO, GRUPO DOMÉSTICO, TIPO INTEGRAL, CARACTERÍSTICA ADICIONAL ORGÂNICA

36 LEITE FLUIDO Saco 1,00 L 12000 R\$ 46.320,0000 R\$ 3,8245 R\$ 45.895,0000

Marca: TERRA VIVA

Fabricante: TERRA VIVA

Modelo / Versão: TERRA VIVA

Descrição Detalhada do Objeto Ofertado: LEITE FLUIDO, ORIGEM DE VACA, TIPO A, TEOR GORDURA SEMIDESNATADO, PROCESSAMENTO UHT

Total do Fornecedor: R\$ 75.956,2000

14.186.229/0001-77 - EMPORIO REALLE LTDA

Item	Descrição	Unidade de Fornecimento	Quantidade	Critério de Valor (*)	Valor Unitário	Valor Global
15	<u>BISCOITO</u>	Pacote 400,00 G	800	R\$ 3.408,0000	R\$ 3,6200	R\$ 2.896,0000

Marca: DIANA

Fabricante: DIANA

Modelo / Versão: BISCOITO MARIA

Descrição Detalhada do Objeto Ofertado: BISCOITO, SABOR DOCE DE LEITE, CARACTERÍSTICAS ADICIONAIS SEM RECHEIO

16 'MILHO' Pacote 500,00 G 250 R\$ 780,0000 R\$ 3,0000 R\$ 750,0000

Marca: BEIJA FLOR

Fabricante: BEIJA FLOR

Modelo / Versão: CANJICA BRANCA

Descrição Detalhada do Objeto Ofertado: 'MILHO', TIPO GRÃO, APLICAÇÃO MUNGUNZÁ (CANJICA)

37 LEGUMINOSA Embalagem 500,00 G 600 R\$ 3.942,0000 R\$ 6,5400 R\$ 3.924,0000

Marca: BEIJA FLOR

Fabricante: BEIJA FLOR

Modelo / Versão: LENTILHA TIPO 1

Descrição Detalhada do Objeto Ofertado: LEGUMINOSA, VARIEDADE LENTILHA VERDE

43 AMIDO Embalagem 500,00 G 500 R\$ 1.845,0000 R\$ 3,6800 R\$ 1.840,0000

Marca: PRATA

Fabricante: PRATA

Modelo / Versão: SAGU

Descrição Detalhada do Objeto Ofertado: AMIDO, BASE DE MANDIOCA, GRUPO TAPIOCA, SUBGRUPO SAGU ARTIFICIAL, ASPECTO FÍSICO TIPO 1

44 SAL Unidade 650 R\$ 1.482,0000 R\$ 2,2600 R\$ 1.469,0000

Marca: CRUZEIRO

Fabricante: CRUZEIRO

Modelo / Versão: SAL

Descrição Detalhada do Objeto Ofertado: SAL, TIPO REFINADO, APLICAÇÃO ALIMENTÍCIA, TEOR MÁXIMO SÓDIO 196 MG/G, ADITIVOS IODO/PRUSSIATO AMARELO SODA, ACIDEZ 7,20 PH

52 LEITE SOJA Embalagem 1,00 L 230 R\$ 1.101,7000 R\$ 4,7800 R\$ 1.099,4000

Marca: PURITY

Fabricante: PURITY

Modelo / Versão: LEITE SOJA 1LT

Descrição Detalhada do Objeto Ofertado: LEITE SOJA, ASPECTO FÍSICO PÓ, COMPOSIÇÃO SACAROSE, VITAMINAS E SAIS MINERAIS, SABOR NATURAL, USO ORAL, APLICAÇÃO INTOLERÂNCIA À LACTOSE, DOENÇAS CELÍACAS E DIARRÉIA, CARACTERÍSTICAS ADICIONAIS SEM LACTOSE E GLUTEN

Total do Fornecedor: R\$ 11.978,4000

26.917.650/0001-90 - SUPERMERCADO MARTINKOSKI LTDA

Item	Descrição	Unidade de Fornecimento	Quantidade	Critério de Valor (*)	Valor Unitário	Valor Global
4	<u>ACÚCAR</u>	Embalagem 5,00 KG	450	R\$ 5.814,0000	R\$ 12,5533	R\$ 5.649,0000

Marca: Cedro

Fabricante: Cedro

Modelo / Versão: cristal

Descrição Detalhada do Objeto Ofertado: AÇÚCAR CRISTAL - embalagem com 5 kg. Contendo no mínimo 99,3% de sacarose, com aspectos sólidos e cristais bem definidos, cor branca, odor e sabor próprios do produto, livre de fermentação, sem umidade, sem empedramentos, isento de matéria terrosa, de parasitas e de detritos animais ou vegetais, com embalagem primária em plástico resistente que garanta a integridade do produto até o consumo, com prazo de validade de 01 (um) ano a partir da data de entrega. A data de validade deverá constar na embalagem primária.

8 AVEIA BENEFICIADA Embalagem 500,00 G 200 R\$ 1.128,0000 R\$ 5,6300 R\$ 1.126,0000

Marca: Vitao

Fabricante: Vitao

Modelo / Versão: Flocos

Descrição Detalhada do Objeto Ofertado: AVEIA EM FLOCOS grossos laminados, embalagem com 400 g, isento de mofo, livre de parasitas e substâncias nocivas, odores estranhos, não deverá apresentar resíduos, bolor ou cheiro não característico. Embalagem deve estar intacta prazo mínimo de validade de 06 meses a partir da data da entrega.

17 'MILHO' Pacote 500,00 G 200 R\$ 436,0000 R\$ 2,1700 R\$ 434,0000

Marca: Sinhá

Fabricante: Sinhá

Modelo / Versão: Amarela

Descrição Detalhada do Objeto Ofertado: CANJICA DE MILHO amarela (quirera). Embalagem: deve estar intacta, acondicionadas em pacotes de polietileno transparente bem vedado, o produto não deve apresentar, pedras, cascas e carunchos, embalagem de até 500g. Prazo de validade mínima de 04 meses a partir da data de entrega.

18 CARNE BOVINA IN NATURA Quilograma 3000 R\$ 59.550,0000 R\$ 18,8933 R\$ 56.680,0000

Marca: Bantlé

Fabricante: Bantlé

Modelo / Versão: Moída

Descrição Detalhada do Objeto Ofertado: CARNE BOVINA MOÍDA RESFRIADA. devem ser provenientes de estabelecimento cadastrado junto ao serviço oficial competente (SIM, SISBI, SIP ou SIF). Oriunda de carne bovina fresca, moída na hora, coloração vermelha, isenta de fragmentos ósseos, cartilagens, aponevroses, tendões, coágulos, nódulos linfáticos. Devidamente embalados em embalagens de 1 kg e rotulados. O transporte

deve ser feito em veículo fechado, bem refrigerado, dentro de caixa térmicas, capaz de manter o produto íntegro, livre de contaminações e oscilações de temperatura. Entrega parcelada conforme solicitação da Secretaria Municipal de Educação.

19 CARNE BOVINA IN NATURA Quilograma 2000 R\$ 43.120,0000 R\$ 18,8950 R\$ 37.790,0000

Marca: Bantlé

Fabricante: Bantlé

Modelo / Versão: Picada

Descrição Detalhada do Objeto Ofertado: CARNE BOVINA PICADA – de 1ª QUALIDADE, devem ser provenientes de estabelecimento cadastrado junto ao serviço oficial competente (SIM, SISBI, SIP ou SIF). Oriunda de carne bovina fresca de primeira qualidade, picada em cubos de 4 x 4 cm, embalagem contendo 2 kg cada pacote. Rotulagem contendo devida inspeção, data de corte e validade. O transporte deve ser feito em veículo fechado bem refrigerado, dentro de caixas térmicas, capaz de manter o produto íntegro e sem oscilação de temperatura. Entrega parcelada conforme solicitação da Secretaria Municipal de Educação.

20 CARNE SUÍNA IN NATURA Quilograma 2000 R\$ 38.240,0000 R\$ 15,7950 R\$ 31.590,0000

Marca: Sigma

Fabricante: Sigma

Modelo / Versão: bisteca

Descrição Detalhada do Objeto Ofertado: CARNE SUÍNA BISTECA – de 1ª QUALIDADE, devem ser provenientes de estabelecimento cadastrado junto ao serviço oficial competente (SIM, SISBI, SIP ou SIF). A carne suína deverá conter no máximo 5% de gordura, congelada, limpa, com aspecto: próprio da espécie, não amolecida nem pegajosa, cor: própria da espécie, sem manchas esverdeadas ou pardacentas, odor; próprio, tipo de corte: bife/bisteca, embaladas em saco plástico transparente e atóxico, limpo, não violado, resistente, que garanta a integridade do produto até o momento do consumo. A embalagem deve conter 2 kg de produto a qual deve constar especificadamente o local de origem do produto, peso, data de embalagem e data de vencimento. Rotulagem contendo devida inspeção, data de corte e validade. O transporte deve ser feito em veículo fechado bem refrigerado, dentro de caixas térmicas, capaz de manter o produto íntegro e sem oscilação de temperatura. Entrega parcelada conforme solicitação da Secretaria Municipal de Educação.

27 CARNE DE AVE IN NATURA Quilograma 5500 R\$ 40.535,0000 R\$ 7,3545 R\$ 40.450,0000

Marca: Cvale

Fabricante: Cvale

Modelo / Versão: Frango

Descrição Detalhada do Objeto Ofertado: COXA E SOBRECOPA DE FRANGO devem ser provenientes de estabelecimento cadastrado junto ao serviço oficial competente (SIM, SISBI, SIP ou SIF), ou ainda, por estabelecimentos que apenas repasse o produto já pronto, embalado com selo de inspeção e validade mínima de 6 meses. O transporte deve ser feito em veículo fechado, em caixas térmicas, bem refrigerados, capaz de manter o produto íntegro, livre de contaminação e oscilação de temperatura. Entrega parcelada conforme solicitação da Secretaria Municipal de Educação.

35 FRUTA Quilograma 3000 R\$ 17.010,0000 R\$ 5,6666 R\$ 17.000,0000

Marca: JL Frutas

Fabricante: JL Frutas

Modelo / Versão: Fresca

Descrição Detalhada do Objeto Ofertado: BERGAMOTA - FRESCA, com grau de maturação tal que lhes permita transporte, manipulação e a conservação em condições adequadas para o consumo, tamanho médio, apresentando cor, tamanho e conformação uniformes; isento de sujidades, insetos, parasitas, larvas e corpos estranhos aderidos à superfície externa. Não deve apresentar quaisquer lesões de origem física, mecânica ou biológica; livre de resíduos de fertilizantes. Isento de pontos escuros ou apodrecidos, livre de sujidades, parasitas e larvas.

41 OVO Bandeja 12,00 UN 3000 R\$ 16.350,0000 R\$ 5,4300 R\$ 16.290,0000

Marca: Carminatti

Fabricante: Carminatti

Modelo / Versão: Vermelhos

Descrição Detalhada do Objeto Ofertado: OVOS DE GALINHA VERMELHO, médio, devem ser provenientes de estabelecimento avícola cadastrado junto ao serviço oficial competente (SIM, SISBI, SIP ou SIF). Devem ser tamanho médio, uniforme, íntegros, estar limpos e terem casca lisa. Virem armazenados em embalagem própria e limpa para garantir sua integridade. Prazo de validade mínima de 15 dias, a contar da data de entrega. O transporte deve ser feito em veículo fechado, refrigerado. Capaz de manter a temperatura sempre constante.

46 FRUTA Quilograma 500 R\$ 3.015,0000 R\$ 6,0300 R\$ 3.015,0000

Marca: JL Frutas

Fabricante: JL Frutas

Modelo / Versão: Comum

Descrição Detalhada do Objeto Ofertado: ABACATE COMUM extra in natura, polpa firme ao toque, casca lisa e brilhante, com grau de maturação adequado para o consumo, procedente de espécies genuínas e sãs. Isento de lesões de origem física, mecânica ou biológica, matéria terrosa, sujidades ou corpos estranhos aderidos à superfície externa, livre de enfermidades, insetos, parasitas e larvas.

47 PEIXE IN NATURA Quilograma 150 R\$ 4.483,5000 R\$ 29,8800 R\$ 4.482,0000

Marca: Colonial

Fabricante: Colonial

Modelo / Versão: Sem espinhos

Descrição Detalhada do Objeto Ofertado: FILÉ DE PEIXE, TIPO TILÁPIA, sem espinhos, congelado. Aspecto próprio, não pegajosa, sem cheiro e sabor próprio. Embalagem primária individual de quilo, constituída de plástico atóxico transparente, livre de insetos, microrganismo de outra impureza que venham comprometer o armazenamento e a saúde humana. Com registro do órgão competente (SIM, CISPOA ou SIF). Com etiqueta de pesagem e prazo de validade. Apto para o consumo. Pacote com 800 gr.

53 VERDURA IN NATURA Quilograma 200 R\$ 798,0000 R\$ 3,9850 R\$ 797,0000

Marca: JL Frutas

Fabricante: JL Frutas

Modelo / Versão: Roxo

Descrição Detalhada do Objeto Ofertado: REPOLHO ROXO- vegetal firme, íntegro e limpo textura e consistência de vegetal fresco, livre de podridão, Acondicionado em saco plástico atóxico, transparente e resistente. Cultivo convencional, não hidropônicos.

Total do Fornecedor: R\$ 215.303,0000

37.196.858/0001-83 - ATACADO MINIPRECO LTDA

Item	Descrição	Unidade de Fornecimento	Quantidade	Critério de Valor (*)	Valor Unitário	Valor Global
1	<u>FRUTA</u>	Unidade	600	R\$ 3.708,0000	R\$ 6,1166	R\$ 3.670,0000
<p>Marca: cantu Fabricante: cantu Modelo / Versão: cantu Descrição Detalhada do Objeto Ofertado: FRUTA, TIPO ABACAXI PÉROLA, APRESENTAÇÃO NATURAL</p>						
2	<u>LEGUME IN NATURA</u>	Quilograma	480	R\$ 1.478,4000	R\$ 3,0270	R\$ 1.453,0000
<p>Marca: cantu Fabricante: cantu Modelo / Versão: cantu Descrição Detalhada do Objeto Ofertado: LEGUME IN NATURA, TIPO ABÓBORA PAULISTA</p>						
3	<u>LEGUME IN NATURA</u>	Quilograma	300	R\$ 822,0000	R\$ 2,6100	R\$ 783,0000
<p>Marca: cantu Fabricante: cantu</p>						

Modelo / Versão: cantu						
Descrição Detalhada do Objeto Ofertado: LEGUME IN NATURA, TIPO ABÓBORA PAULISTA						
5	<u>CONDIMENTO</u>	Quilograma	130	R\$ 2.632,5000	R\$ 20,0700	R\$ 2.609,1000
Marca: cantu						
Fabricante: cantu						
Modelo / Versão: cantu						
Descrição Detalhada do Objeto Ofertado: CONDIMENTO, TIPO ALHO PORÓ, APRESENTAÇÃO NATURAL						
9	<u>FRUTA</u>	Quilograma	6000	R\$ 23.040,0000	R\$ 3,8200	R\$ 22.920,0000
Marca: ouro verde						
Fabricante: ouro verde						
Modelo / Versão: ouro verde						
Descrição Detalhada do Objeto Ofertado: FRUTA, TIPO BANANA OURO, APRESENTAÇÃO NATURAL						
11	<u>LEGUME IN NATURA</u>	Quilograma	2800	R\$ 12.152,0000	R\$ 4,2100	R\$ 11.788,0000
Marca: cantu						
Fabricante: cantu						
Modelo / Versão: cantu						
Descrição Detalhada do Objeto Ofertado: LEGUME IN NATURA, TIPO BATATA INGLESA BOLINHA						
13	<u>LEGUME IN NATURA</u>	Quilograma	600	R\$ 1.920,0000	R\$ 3,1900	R\$ 1.914,0000
Marca: cantu						
Fabricante: cantu						
Modelo / Versão: cantu						
Descrição Detalhada do Objeto Ofertado: LEGUME IN NATURA, TIPO BETERRABA						
21	<u>CARNE SUÍNA IN NATURA</u>	Quilograma	2000	R\$ 36.440,0000	R\$ 18,1100	R\$ 36.220,0000
Marca: miolar						
Fabricante: miolar						
Modelo / Versão: miolar						
Descrição Detalhada do Objeto Ofertado: CARNE SUÍNA IN NATURA, TIPO CORTE LOMBO, APRESENTAÇÃO FATIADA, PROCESSAMENTO TEMPERADA, ESTADO DE CONSERVAÇÃO RESFRIADO(A)						
22	<u>FRUTA</u>	Quilograma	3000	R\$ 4.650,0000	R\$ 1,4000	R\$ 4.200,0000
Marca: cantu						
Fabricante: cantu						
Modelo / Versão: cantu						
Descrição Detalhada do Objeto Ofertado: FRUTA, TIPO MELANCIA VERMELHA, APRESENTAÇÃO NATURAL						
23	<u>FRUTA</u>	Quilograma	500	R\$ 2.140,0000	R\$ 4,1400	R\$ 2.070,0000
Marca: cantu						
Fabricante: cantu						
Modelo / Versão: cantu						
Descrição Detalhada do Objeto Ofertado: FRUTA, TIPO 1 MELÃO GAÚCHO, APRESENTAÇÃO NATURAL						
24	<u>LEGUME IN NATURA</u>	Quilograma	1500	R\$ 5.040,0000	R\$ 3,3500	R\$ 5.025,0000
Marca: cantu						
Fabricante: cantu						
Modelo / Versão: cantu						
Descrição Detalhada do Objeto Ofertado: LEGUME IN NATURA, TIPO CEBOLA BRANCA						
25	<u>LEGUME IN NATURA</u>	Quilograma	1600	R\$ 5.104,0000	R\$ 3,1800	R\$ 5.088,0000
Marca: cantu						
Fabricante: cantu						
Modelo / Versão: cantu						
Descrição Detalhada do Objeto Ofertado: LEGUME IN NATURA, TIPO CENOURA, APRESENTAÇÃO ORGÂNICO						
26	<u>LEGUME IN NATURA</u>	Quilograma	300	R\$ 948,0000	R\$ 3,1300	R\$ 939,0000
Marca: cantu						
Fabricante: cantu						
Modelo / Versão: cantu						
Descrição Detalhada do Objeto Ofertado: LEGUME IN NATURA, TIPO CHUCHU VERDE						
33	<u>CARNE BOVINA IN NATURA</u>	Quilograma	750	R\$ 7.125,0000	R\$ 9,4900	R\$ 7.117,5000
Marca: matarazo						
Fabricante: matarazo						
Modelo / Versão: matarazo						
Descrição Detalhada do Objeto Ofertado: CARNE BOVINA IN NATURA, TIPO CORTE FÍGADO, APRESENTAÇÃO FATIADA EM BIFE, ESTADO DE CONSERVAÇÃO RESFRIADO(A)						
34	<u>FRUTA</u>	Quilograma	3000	R\$ 8.490,0000	R\$ 2,8100	R\$ 8.430,0000
Marca: cantu						
Fabricante: cantu						
Modelo / Versão: cantu						
Descrição Detalhada do Objeto Ofertado: FRUTA, TIPO 1 LARANJA VALÊNCIA, APRESENTAÇÃO NATURAL						
38	<u>FRUTA</u>	Quilograma	3500	R\$ 25.025,0000	R\$ 7,0500	R\$ 24.675,0000
Marca: cantu						
Fabricante: cantu						
Modelo / Versão: cantu						
Descrição Detalhada do Objeto Ofertado: FRUTA, TIPO MAÇÃ GALA, APRESENTAÇÃO NATURAL						
39	<u>FRUTA</u>	Quilograma	1000	R\$ 5.290,0000	R\$ 5,1300	R\$ 5.130,0000
Marca: cantu						
Fabricante: cantu						
Modelo / Versão: cantu						
Descrição Detalhada do Objeto Ofertado: FRUTA, TIPO MAMÃO FORMOSA, APRESENTAÇÃO NATURAL						
42	<u>CARNE DE AVE IN NATURA</u>	Quilograma	600	R\$ 6.972,0000	R\$ 11,4100	R\$ 6.846,0000
Marca: lar						
Fabricante: lar						
Modelo / Versão: lar						
Descrição Detalhada do Objeto Ofertado: CARNE DE AVE IN NATURA, TIPO ANIMAL FRANGO, TIPO CORTE PEITO, APRESENTAÇÃO INTEIRO, ESTADO DE CONSERVAÇÃO RESFRIADO(A), PROCESSAMENTO SEM PELE, SEM OSSO						
45	<u>LEGUME IN NATURA</u>	Quilograma	3000	R\$ 13.710,0000	R\$ 4,5500	R\$ 13.650,0000
Marca: cantu						
Fabricante: cantu						
Modelo / Versão: cantu						
Descrição Detalhada do Objeto Ofertado: LEGUME IN NATURA, TIPO TOMATE SALADA						
48	<u>LEGUME IN NATURA</u>	Quilograma	480	R\$ 1.363,2000	R\$ 2,8100	R\$ 1.348,8000

Marca: cantu

Fabricante: cantu

Modelo / Versão: cantu

Descrição Detalhada do Objeto Ofertado: LEGUME IN NATURA, TIPO ABÓBORA MORANGA

50 FRUTA	Quilograma	500	R\$ 4.345,0000	R\$ 8,6200	R\$ 4.310,0000
----------	------------	-----	----------------	------------	----------------

Marca: cantu

Fabricante: cantu

Modelo / Versão: cantu

Descrição Detalhada do Objeto Ofertado: FRUTA, TIPO PERA WILLIAMS, APRESENTAÇÃO NATURAL

51 FRUTA	Quilograma	800	R\$ 5.960,0000	R\$ 7,4300	R\$ 5.944,0000
----------	------------	-----	----------------	------------	----------------

Marca: cantu

Fabricante: cantu

Modelo / Versão: cantu

Descrição Detalhada do Objeto Ofertado: FRUTA, TIPO CAQUI CHOCOLATE, APRESENTAÇÃO NATURAL

Total do Fornecedor: R\$ 176.130,4000

Valor Global da Ata: R\$ 513.547,0000

(*) É necessário detalhar o item para saber qual o critério de valor que é utilizado: Estimado ou Referência ou Máximo Aceitável.



Imprimir o
Relatório

Voltar

Supermercado Martinkoski LTDA

CNPJ Nº: 26.917.650/0001-90
ENDEREÇO: RUA TV IRAI Nº 122
FONE: (46) 9 8401 - 7290
MUNICIPIO: PLANALTO **EST: PR**

PREGÃO ELETRÔNICO Nº 012/2021

ANEXO II – PROPOSTA COMERCIAL AJUSTADA

A empresa SUPERMERCADO MARTINKOSKI LTDA, estabelecida na Rua Tv Irai, nº122, bairro Centro, na cidade de Planalto Estado do Paraná, telefone (46) 9 8401 – 7290, inscrita no CNPJ nº 26.917.650/0001-90 , neste ato representada por ELAINE IVANETE KALSING MARTINKOSKI, microempresária, RG nº 8.634.390-8 SSP/PR e CPF nº 007.228.419-65, residente e domiciliada na Travessa Irai nº 122, centro, na cidade de Planalto –Pr, vem por meio desta, apresentar Proposta de Preços ao Edital de Pregão Eletrônico nº 012/2021, em epigrafe que tem por objeto a Implantação de Aquisição de alimentação escolar – Recurso FNDE- para o ano letivo de 2021, atendendo educação infantil, ensino fundamental e educação especial do Município de Planalto – PR., em atendimento a as Secretarias e Departamentos do Município, conforme segue:

SUPERMERCA	Assinado de forma
DO	digital por
MARTINKOSKI	SUPERMERCADO
LTDA:2691765	MARTINKOSKI
0000190	LTDA:26917650000190
	Dados: 2021.03.25
	09:35:26 -03'00'

Item	Especificação	Marca e Modelo	Unidade	Quant	Valor Unit. R\$	Valor total R\$
4	AÇÚCAR CRISTAL - embalagem com 5 kg. Contendo no mínimo 99,3% de sacarose, com aspectos sólidos e cristais bem definidos, cor branca, odor e sabor próprios do produto, livre de fermentação, sem umidade, sem empedramentos, isento de matéria terrosa, de parasitas e de detritos animais ou vegetais, com embalagem primária em plástico resistente que garanta a integridade do produto até o consumo, com prazo de validade de 01 (um) ano a partir da data de entrega. A data de validade deverá constar na embalagem primária.	Cedro	PCT	450	12,55	5.649,00
8	AVEIA EM FLOCOS grossos laminados, embalagem com 400 g, isento de mofo, livre de parasitas e substâncias nocivas, odores estranhos, não deverá apresentar resíduos, bolor ou cheiro não característico. Embalagem deve estar intacta prazo mínimo de validade de 06 meses a partir da data da entrega.	Vitao	PCT	200	5,63	1.126,00
10	BANANA MAÇÃ - FRESCA, DE 1ª qualidade e com características organolépticas mantidas. no ponto de maturação adequados para o consumo. intactos, com todas as partes comestíveis aproveitáveis, cor e sabor característicos. não deverão estar danificados por lesões que afetem sua aparência e utilização. isento de pontos escuros ou apodrecidos, livre de sujidades, parasitas e larvas.	JL frutas	KG	1.700	6,41	10.897,00
17	CANJICA DE MILHO amarela (quirera). Embalagem: deve estar intacta, acondicionadas em pacotes de polietileno transparente bem vedado, o produto não deve apresentar, pedras, cascas e carunchos, embalagem de até 500g. Prazo de validade mínima de 04 meses a partir da data de entrega.	Sinhá	PCT	200	2,17	434,00

**SUPERMERCADO
MARTINKOSKI
LTDA:269176500001
90**

Assinado de forma digital por
SUPERMERCADO
MARTINKOSKI
LTDA:26917650000190
Dados: 2021.03.25 09:35:54
-03'00'

0721

18	<p>CARNE BOVINA MOÍDA RESFRIADA. devem ser provenientes de estabelecimento cadastrado junto ao serviço oficial competente (SIM, SISBI, SIP ou SIF). Oriunda de carne bovina fresca, moída na hora, coloração vermelha, isenta de fragmentos ósseos, cartilagens, aponevroses, tendões, coágulos, nódos linfáticos. Devidamente embalados em embalagens de 1 kg e rotulados. O transporte deve ser feito em veículo fechado, bem refrigerado, dentro de caixa térmicas, capaz de manter o produto íntegro, livre de contaminações e oscilações de temperatura. Entrega parcelada conforme solicitação da Secretaria Municipal de Educação.</p>	Bantlé	KG.	3000	18,89	56.680,00
19	<p>CARNE BOVINA PICADA - de 1ª QUALIDADE, devem ser provenientes de estabelecimento cadastrado junto ao serviço oficial competente (SIM, SISBI, SIP ou SIF). Oriunda de carne bovina fresca de primeira qualidade, picada em cubos de 4 x 4 cm, embalagem contendo 2 kg cada pacote. Rotulagem contendo devida inspeção, data de corte e validade. O transporte deve ser feito em veículo fechado bem refrigerado, dentro de caixas térmicas, capaz de manter o produto íntegro e sem oscilação de temperatura. Entrega parcelada conforme solicitação da Secretaria Municipal de Educação.</p>	Bantlé	KG.	2000	18,89	37.790,00

SUPERMERCAD Assinado de forma digital por
O SUPERMERCADO
MARTINKOSKI MARTINKOSKI
LTDA:26917650 LTDA:26917650000190
000190 Dados: 2021.03.25
09:36:21 -03'00'

20	<p>CARNE SUÍNA BISTECA - de 1ª QUALIDADE, devem ser provenientes de estabelecimento cadastrado junto ao serviço oficial competente (SIM, SISBI, SIP ou SIF). A carne suína deverá conter no máximo 5% de gordura, congelada, limpa, com aspecto: próprio da espécie, não amolecida nem pegajosa, cor: própria da espécie, sem manchas esverdeadas ou pardacentas, odor; próprio, tipo de corte: bife/bisteca, embaladas em saco plástico transparente e atóxico, limpo, não violado, resistente, que garanta a integridade do produto até o momento do consumo. A embalagem deve conter 2 kg de produto a qual deve constar especificadamente o local de origem do produto, peso, data de embalagem e data de vencimento. Rotulagem contendo devida inspeção, data de corte e validade. O transporte deve ser feito em veículo fechado bem refrigerado, dentro de caixas térmicas, capaz de manter o produto íntegro e sem oscilação de temperatura. Entrega parcelada conforme solicitação da Secretaria Municipal de Educação.</p>	Sigma	KG	2000	15,79	31.590,00
27	<p>COXA E SOBRECOXA DE FRANGO devem ser provenientes de estabelecimento cadastrado junto ao serviço oficial competente (SIM, SISBI, SIP ou SIF), ou ainda, por estabelecimentos que apenas repasse o produto já pronto, embalado com selo de inspeção e validade mínima de 6 meses. O transporte deve ser feito em veículo fechado, em caixas térmicas, bem refrigerados, capaz de manter o produto íntegro, livre de contaminação e oscilação de temperatura. Entrega parcelada conforme solicitação da Secretaria Municipal de Educação.</p>	Cvale	KG	5.500	7,35	40.450,00

**SUPERMERCADO
MARTINKOSKI
LTDA:2691765000
0190**

Assinado de forma digital
por SUPERMERCADO
MARTINKOSKI
LTDA:26917650000190
Dados: 2021.03.25 09:36:57
-03'00'

35	BERGAMOTA - FRESCA, com grau de maturação tal que lhes permita transporte, manipulação e a conservação em condições adequadas para o consumo, tamanho médio, apresentando cor, tamanho e conformação uniformes; isento de sujidades, insetos, parasitas, larvas e corpos estranhos aderidos à superfície externa. Não deve apresentar quaisquer lesões de origem física, mecânica ou biológica; livre de resíduos de fertilizantes. Isento de pontos escuros ou apodrecidos, livre de sujidades, parasitas e larvas.	JL frutas	KG.	3000	5,67	17.000,00
41	OVOS DE GALINHA VERMELHO, médio, devem ser provenientes de estabelecimento avícola cadastrado junto ao serviço oficial competente (SIM, SISBI, SIP ou SIF). Devem ser tamanho médio, uniforme, íntegros, estar limpos e terem casca lisa. Virem armazenados em embalagem próprio e limpa para garantir sua integridade. Prazo de validade mínima de 15 dias, a contar da data de entrega. O transporte deve ser feito em veículo fechado, refrigerado. Capaz de manter a temperatura sempre constante.	Carminatti	DZ.	3000	5,43	16.290,00
46	ABACATE COMUM extra in natura, polpa firme ao toque, casca lisa e brilhante, com grau de maturação adequado para o consumo, procedente de espécies genuínas e sãs. Isento de lesões de origem física, mecânica ou biológica, matéria terrosa, sujidades ou corpos estranhos aderidos à superfície externa, livre de enfermidades, insetos, parasitas e larvas.	JL frutas	KG	500	6,03	3.015,00

**SUPERMERCA
DO
MARTINKOSKI
LTDA:2691765
0000190**

Assinado de forma
digital por
SUPERMERCADO
MARTINKOSKI
LTDA:26917650000190
Dados: 2021.03.25
09:37:25 -03'00'

47	FILÉ DE PEIXE, TIPO TILÁPIA, sem espinhos, congelado. Aspecto próprio, não pegajosa, sem cheiro e sabor próprio. Embalagem primária individual de quilo, constituída de plástico atóxico transparente, livre de insetos, microrganismo de outra impureza que venham comprometer o armazenamento e a saúde humana. Com registro do órgão competente (SIM, CISPOA ou SIF). Com etiqueta de pesagem e prazo de validade. Apto para o consumo. Pacote com 800 gr.	Colonial	KG	150	29,88	4.482,00
53	REPOLHO ROXO- vegetal firme, integro e limpo textura e consistência de vegetal fresco, livre de podridão, Acondicionado em saco plástico atóxico, transparente e resistente. Cultivo convencional, não hidropônicos.	JL frutas	KG	200	3,98	797,00

Valor total R\$ 226.200,00 (Duzentos e vinte e seis mil e duzentos reais).

A validade desta proposta é de **60 (sessenta) dias corridos**, contados da data da abertura da sessão pública de **PREGÃO ELETRÔNICO**.

A **apresentação da proposta implicará na plena aceitação das condições estabelecidas neste edital e seus anexos.**

PLANALTO, 18 DE MARÇO DE 2021.

**SUPERMERCAD
O MARTINKOSKI
LTDA:26917650
000190**

Assinado de forma
digital por
SUPERMERCADO
MARTINKOSKI
LTDA:26917650000190
Dados: 2021.03.25
09:37:58 -03'00'

ELAINE IVANETE KALSING MARTINKOSKI

RG: 8.634.390-8

CPF: 007.228.419-65

TITULAR

SUPERMERCADO MARTINKOSKI LTDA

CNPJ N°: 26.917.650/0001.90
ENDEREÇO: RUA TV IRAI N° 122
FONE: (46) 9 8401- 7290
MUNICÍPIO: PLANALTO **EST: PR**

EDITAL DE PREGÃO N° 012/2021
PROCESSO ADMINISTRATIVO N° 044/2021
MODALIDADE: PREGÃO ELETRÔNICO
TIPO: MENOR PREÇO GLOBAL POR ITEM

OJETO: Aquisição de alimentação escolar – Recurso FNDE – para o ano letivo de 2021, atendendo educação infantil, ensino fundamental e educação especial do Município de Planalto - PR

PREGÃO ELETRÔNICO N° 012/2021
ANEXO VII - DECLARAÇÃO UNIFICADA

Á pregoeira e equipe de apoio
Prefeitura Municipal de Planalto, Estado do Paraná.
PREGÃO ELETRÔNICO N° 012/2021

Pelo presente instrumento, a empresa SUPERMERCADO MARTINKOSKI LTDA, CNPJ nº026.917.650/0001-90, com sede na Tv Irai nº 122, centro, na cidade de Planalto, Estado do Paraná, através de seu representante legal infra- assinado que:

(x) Declara, sob as penas do artigo do artigo 299 do Código Penal, que se enquadra na situação de microempresa , empresa de pequeno porte ou cooperativa, nos termos da Lei Complementar nº 123/06, alterada pela Lei Complementar nº147/14, bem assim que inexistem fatos supervenientes que conduzam ao seu desenquadramento desta situação.

- 1) Declaramos, para os fins do disposto no inciso XXXIII do art. 7º da Constituição Federal, não empregamos menores de dezoito anos em trabalho noturno, perigoso ou insalubre e nem menores de dezesseis anos, em qualquer trabalho, salvo na condição de aprendiz, a partir dos quatorze anos de idade, em cumprimento ao

SUPERMERCADO
MARTINKOSKI
LTDA:26917650000190

Assinado de forma digital por
SUPERMERCADO MARTINKOSKI
LTDA:26917650000190
Dados: 2021.03.25 09:38:47 -03'00'

que determina o inciso V do art. 27 da Lei nº 8.666/93, acrescida pela Lei nº 9.854/99.

- 2) Declaramos, para os fins que até a presente data inexistem fatos supervenientes impeditivos para habilitação no presente processo licitatório, estando ciente da obrigatoriedade de declarar ocorrências posteriores.
- 3) Declaramos, para os fins que a empresa não foi declarada inidônea por nenhum órgão público de qualquer esfera de governo, estando apta a contratar com o poder público.
- 4) Declaramos, para os devidos fins que não possuímos em nosso quadro societário e de empregados, servidor ou dirigente de órgão ou entidade contratante ou responsável pela licitação, nos termos do inciso III, do artigo 9º da Lei nº 8.666, de 21 de junho de 1993.
- 5) Comprometo-me a manter durante a execução do contrato, em compatibilidade com as obrigações assumidas, todas as condições de habilitação e qualificação exigidas na licitação
- 6) Declaramos, para os devidos fins de direito, na qualidade de Proponente dos procedimentos licitatórios, instaurados por este Município, que o (a) responsável legal da empresa é o (a) Sr. (a) ELAINE IVANETE KALSING MARTINKOSKI, Portador (a) do Rg sob nº 8.634.390-8 SSP/PR e CPF nº 007.228.419-65, cuja função/ cargo é sócia administradora, responsável pela assinatura da Ata de Registro de Preços / contrato.
- 7) Declaramos, para os devidos fins que em caso de qualquer comunicação futura referente a este processo licitatório, bem como em caso de eventual contratação, concordo que a Ata de Registro de Preços/Contrato seja encaminhado para o seguinte endereço:

E-mail: mercadomartical@outlook.com
Telefone: (46) 9 8401 – 7290

- 8) Caso altere o citado e-mail ou telefone, comprometo-me em protocolizar pedido de alteração junto ao Sistema de Protocolo deste Município, sob pena de ser considerado como intimado nos dados anteriormente fornecidos.
- 9) Nomeamos e constituímos o senhor (a) PAULO MARTINKOSKI, portador do CPF nº026.280.719-08, para ser o (a) responsável para acompanhar a execução da Ata de Registro de Preços/contrato, referente ao Pregão Eletrônico nº 012/2021 e todos os atos necessários ao cumprimento das obrigações contidas no

SUPERMERCADO
MARTINKOSKI
LTDA:26917650000190

Assinado de forma digital por
SUPERMERCADO MARTINKOSKI
LTDA:26917650000190
Dados: 2021.03.25 09:39:09
-03'00'

instrumento convocatório, seus Anexos e na Ata de Registro de Preços/Contrato.

PLANALTO, 18 DE MARÇO DE 2021.

SUPERMERCADO Assinado de forma digital
MARTINKOSKI por SUPERMERCADO
MARTINKOSKI
LTDA:269176500 LTDA:26917650000190
00190 Dados: 2021.03.25
09:39:32 -03'00'

ELAINE IVANETE KALSING MARTINKOSKI

RG: 8.634.390-8

CPF: 007.228.419-65



MINISTÉRIO DA FAZENDA
Secretaria da Receita Federal do Brasil
Procuradoria-Geral da Fazenda Nacional

**CERTIDÃO POSITIVA COM EFEITOS DE NEGATIVA DE DÉBITOS RELATIVOS AOS TRIBUTOS
FEDERAIS E À DÍVIDA ATIVA DA UNIÃO**

Nome: **SUPERMERCADO MARTINKOSKI LTDA**
CNPJ: **26.917.650/0001-90**

Ressalvado o direito de a Fazenda Nacional cobrar e inscrever quaisquer dívidas de responsabilidade do sujeito passivo acima identificado que vierem a ser apuradas, é certificado que:

1. constam débitos administrados pela Secretaria da Receita Federal do Brasil (RFB) com exigibilidade suspensa nos termos do art. 151 da Lei nº 5.172, de 25 de outubro de 1966 - Código Tributário Nacional (CTN), ou objeto de decisão judicial que determina sua desconsideração para fins de certificação da regularidade fiscal, ou ainda não vencidos; e
2. não constam inscrições em Dívida Ativa da União (DAU) na Procuradoria-Geral da Fazenda Nacional (PGFN).

Conforme disposto nos arts. 205 e 206 do CTN, este documento tem os mesmos efeitos da certidão negativa.

Esta certidão é válida para o estabelecimento matriz e suas filiais e, no caso de ente federativo, para todos os órgãos e fundos públicos da administração direta a ele vinculados. Refere-se à situação do sujeito passivo no âmbito da RFB e da PGFN e abrange inclusive as contribuições sociais previstas nas alíneas 'a' a 'd' do parágrafo único do art. 11 da Lei nº 8.212, de 24 de julho de 1991.

A aceitação desta certidão está condicionada à verificação de sua autenticidade na Internet, nos endereços <<http://rfb.gov.br>> ou <<http://www.pgfn.gov.br>>.

Certidão emitida gratuitamente com base na Portaria Conjunta RFB/PGFN nº 1.751, de 2/10/2014.

Emitida às 10:46:01 do dia 22/03/2021 <hora e data de Brasília>.

Válida até 18/09/2021.

Código de controle da certidão: **9ECB.56A4.0622.98A7**

Qualquer rasura ou emenda invalidará este documento.

Pregão Eletrônico

Este pregão possui 1 Ata Complementar

[Ver Ata Original](#)

987775.122021 .56554 .4300 .12640614976



PREFEITURA MUNICIPAL DE PLANALTO

Ata de Realização do Pregão Eletrônico - Complementar Nº 1
Nº 00012/2021

Às 09:00 horas do dia 25 de março de 2021, reuniram-se o Pregoeiro Oficial deste Órgão e respectivos membros da Equipe de Apoio, designados pelo instrumento legal 0142021 de 05/01/2021, em atendimento às disposições contidas na Lei nº 10.520 de 17 de julho de 2002 e no Decreto nº 10.024 de 20 de setembro de 2019, referente ao Processo nº 44, para realizar os procedimentos relativos ao Pregão nº 00012/2021. Modo de disputa: Aberto. Objeto: Objeto: Pregão Eletrônico - Aquisição de alimentação escolar Recurso FNDE - para o ano letivo de 2021, atendendo educação infantil, ensino fundamental e educação especial do Município de Planalto PR, tendo em vista RECEBIMENTO DA DOCUMENTAÇÃO CONFORME ITEM 10.7.7.1 DO EDITAL..

Item: 4**Descrição:** AÇÚCAR**Descrição Complementar:** AÇÚCAR, TIPO CRISTAL**Tratamento Diferenciado:** Tipo I - Participação Exclusiva de ME/EPP/Equiparada**Quantidade:** 450**Valor Máximo Aceitável:** R\$ 5.814,0000**Aplicabilidade Decreto 7174:** Não**Intervalo mínimo entre lances:** R\$ 0,05**Unidade de fornecimento:** Embalagem 5,00 KG**Situação:** Aceito e Habilitado**Aplicabilidade Margem de Preferência:** Não**Aceito para:** SUPERMERCADO MARTINKOSKI LTDA, **pelo melhor lance de R\$ 5.649,0000 .****Item: 8****Descrição:** AVEIA BENEFICIADA**Descrição Complementar:** AVEIA BENEFICIADA, CLASSE BRANCA, APRESENTAÇÃO EM FLOCOS GROSSOS, PRESENÇA DE GLÚTEN CONTÉM GLÚTEN**Tratamento Diferenciado:** Tipo I - Participação Exclusiva de ME/EPP/Equiparada**Quantidade:** 200**Valor Máximo Aceitável:** R\$ 1.128,0000**Aplicabilidade Decreto 7174:** Não**Intervalo mínimo entre lances:** R\$ 0,05**Unidade de fornecimento:** Embalagem 500,00 G**Situação:** Aceito e Habilitado**Aplicabilidade Margem de Preferência:** Não**Aceito para:** SUPERMERCADO MARTINKOSKI LTDA, **pelo melhor lance de R\$ 1.126,0000 .****Item: 10****Descrição:** FRUTA**Descrição Complementar:** FRUTA, TIPO BANANA MAÇÃ, APRESENTAÇÃO NATURAL**Tratamento Diferenciado:** Tipo I - Participação Exclusiva de ME/EPP/Equiparada**Quantidade:** 1.700**Valor Máximo Aceitável:** R\$ 10.897,0000**Aplicabilidade Decreto 7174:** Não**Intervalo mínimo entre lances:** R\$ 0,05**Unidade de fornecimento:** Quilograma**Situação:** Aceito e Habilitado**Aplicabilidade Margem de Preferência:** Não**Aceito para:** SUPERMERCADO MARTINKOSKI LTDA, **pelo melhor lance de R\$ 10.897,0000 .****Item: 17****Descrição:** 'MILHO'**Descrição Complementar:** 'MILHO', TIPO GRÃO, APLICAÇÃO MUNGUNZÁ (CANJICA)**Tratamento Diferenciado:** Tipo I - Participação Exclusiva de ME/EPP/Equiparada**Quantidade:** 200**Valor Máximo Aceitável:** R\$ 436,0000**Aplicabilidade Decreto 7174:** Não**Intervalo mínimo entre lances:** R\$ 0,05**Unidade de fornecimento:** Pacote 500,00 G**Situação:** Aceito e Habilitado**Aplicabilidade Margem de Preferência:** Não**Aceito para:** SUPERMERCADO MARTINKOSKI LTDA, **pelo melhor lance de R\$ 434,0000 .****Item: 18****Descrição:** CARNE BOVINA IN NATURA**Descrição Complementar:** CARNE BOVINA IN NATURA, TIPO CORTE ACÉM, APRESENTAÇÃO MOIDA, ESTADO DE CONSERVAÇÃO CONGELADO(A)**Tratamento Diferenciado:** Tipo I - Participação Exclusiva de ME/EPP/Equiparada<https://www.comprasnet.gov.br/seguro/indexgov.asp>

Quantidade: 3.000**Valor Máximo Aceitável:** R\$ 59.550,0000**Aplicabilidade Decreto 7174:** Não**Intervalo mínimo entre lances:** R\$ 0,05**Unidade de fornecimento:** Quilograma**Situação:** Aceito e Habilitado**Aplicabilidade Margem de Preferência:** Não**Aceito para:** SUPERMERCADO MARTINKOSKI LTDA, **pelo melhor lance de R\$ 56.680,0000 .****Item: 19****Descrição:** CARNE BOVINA IN NATURA**Descrição Complementar:** CARNE BOVINA IN NATURA, TIPO CORTE Picanha, APRESENTAÇÃO FATIADA EM BIFE, ESTADO DE CONSERVAÇÃO RESFRIADO(A)**Tratamento Diferenciado:** Tipo I - Participação Exclusiva de ME/EPP/Equiparada**Quantidade:** 2.000**Valor Máximo Aceitável:** R\$ 43.120,0000**Aplicabilidade Decreto 7174:** Não**Intervalo mínimo entre lances:** R\$ 0,05**Unidade de fornecimento:** Quilograma**Situação:** Aceito e Habilitado**Aplicabilidade Margem de Preferência:** Não**Aceito para:** SUPERMERCADO MARTINKOSKI LTDA, **pelo melhor lance de R\$ 37.790,0000 .****Item: 20****Descrição:** CARNE SUÍNA IN NATURA**Descrição Complementar:** CARNE SUÍNA IN NATURA, TIPO CORTE CARRÉ (BISTECA), APRESENTAÇÃO FATIADA, PROCESSAMENTO SEM OSSO, ESTADO DE CONSERVAÇÃO RESFRIADO(A)**Tratamento Diferenciado:** Tipo I - Participação Exclusiva de ME/EPP/Equiparada**Quantidade:** 2.000**Valor Máximo Aceitável:** R\$ 38.240,0000**Aplicabilidade Decreto 7174:** Não**Intervalo mínimo entre lances:** R\$ 0,05**Unidade de fornecimento:** Quilograma**Situação:** Aceito e Habilitado**Aplicabilidade Margem de Preferência:** Não**Aceito para:** SUPERMERCADO MARTINKOSKI LTDA, **pelo melhor lance de R\$ 31.590,0000 .****Item: 27****Descrição:** CARNE DE AVE IN NATURA**Descrição Complementar:** CARNE DE AVE IN NATURA, TIPO ANIMAL FRANGO, TIPO CORTE COXA E SOBRECORA, APRESENTAÇÃO INTEIRO, ESTADO DE CONSERVAÇÃO RESFRIADO(A), PROCESSAMENTO SEM PELE, COM OSSO**Tratamento Diferenciado:** Tipo I - Participação Exclusiva de ME/EPP/Equiparada**Quantidade:** 5.500**Valor Máximo Aceitável:** R\$ 40.535,0000**Aplicabilidade Decreto 7174:** Não**Intervalo mínimo entre lances:** 0,05 %**Unidade de fornecimento:** Quilograma**Situação:** Aceito e Habilitado**Aplicabilidade Margem de Preferência:** Não**Aceito para:** SUPERMERCADO MARTINKOSKI LTDA, **pelo melhor lance de R\$ 40.450,0000 .****Item: 35****Descrição:** FRUTA**Descrição Complementar:** FRUTA, TIPO TANGERINA/ BERGAMOTA, APRESENTAÇÃO NATURAL**Tratamento Diferenciado:** Tipo I - Participação Exclusiva de ME/EPP/Equiparada**Quantidade:** 3.000**Valor Máximo Aceitável:** R\$ 17.010,0000**Aplicabilidade Decreto 7174:** Não**Intervalo mínimo entre lances:** R\$ 0,05**Unidade de fornecimento:** Quilograma**Situação:** Aceito e Habilitado**Aplicabilidade Margem de Preferência:** Não**Aceito para:** SUPERMERCADO MARTINKOSKI LTDA, **pelo melhor lance de R\$ 17.010,0000 e com valor negociado a R\$ 17.000,0000 .****Item: 41****Descrição:** OVO**Descrição Complementar:** OVO, ORIGEM GALINHA, GRUPO VERMELHO, CLASSE A, TIPO MÉDIO**Tratamento Diferenciado:** Tipo I - Participação Exclusiva de ME/EPP/Equiparada**Quantidade:** 3.000**Valor Máximo Aceitável:** R\$ 16.350,0000**Aplicabilidade Decreto 7174:** Não**Intervalo mínimo entre lances:** R\$ 0,05**Unidade de fornecimento:** Bandeja 12,00 UN**Situação:** Aceito e Habilitado**Aplicabilidade Margem de Preferência:** Não**Aceito para:** SUPERMERCADO MARTINKOSKI LTDA, **pelo melhor lance de R\$ 16.290,0000 .****Item: 46****Descrição:** FRUTA**Descrição Complementar:** FRUTA, TIPO ABACATE FORTUNA, APRESENTAÇÃO NATURAL**Tratamento Diferenciado:** Tipo I - Participação Exclusiva de ME/EPP/Equiparada**Quantidade:** 500**Valor Máximo Aceitável:** R\$ 3.015,0000**Aplicabilidade Decreto 7174:** Não**Intervalo mínimo entre lances:** R\$ 0,05**Unidade de fornecimento:** Quilograma**Situação:** Aceito e Habilitado**Aplicabilidade Margem de Preferência:** Não**Aceito para:** SUPERMERCADO MARTINKOSKI LTDA, **pelo melhor lance de R\$ 3.015,0000 .**

Item: 47**Descrição:** PEIXE IN NATURA**Descrição Complementar:** PEIXE IN NATURA, VARIEDADE TILÁPIA, TIPO CORTE FILÉ, APRESENTAÇÃO SEM PELE, ESTADO DE CONSERVAÇÃO CONGELADO(A)**Tratamento Diferenciado:** Tipo I - Participação Exclusiva de ME/EPP/Equiparada**Quantidade:** 150**Unidade de fornecimento:** Quilograma**Valor Máximo Aceitável:** R\$ 4.483,5000**Situação:** Aceito e Habilitado**Aplicabilidade Decreto 7174:** Não**Aplicabilidade Margem de Preferência:** Não**Intervalo mínimo entre lances:** R\$ 0,05**Aceito para:** SUPERMERCADO MARTINKOSKI LTDA, pelo melhor lance de R\$ 4.482,0000 .**Item: 53****Descrição:** VERDURA IN NATURA**Descrição Complementar:** VERDURA IN NATURA, TIPO REPOLHO BRANCO/ VERDE**Tratamento Diferenciado:** Tipo I - Participação Exclusiva de ME/EPP/Equiparada**Quantidade:** 200**Unidade de fornecimento:** Quilograma**Valor Máximo Aceitável:** R\$ 798,0000**Situação:** Aceito e Habilitado**Aplicabilidade Decreto 7174:** Não**Aplicabilidade Margem de Preferência:** Não**Intervalo mínimo entre lances:** R\$ 0,05**Aceito para:** SUPERMERCADO MARTINKOSKI LTDA, pelo melhor lance de R\$ 797,0000 .**Histórico****Item: 4 - AÇÚCAR****Não existem lances de desempate ME/EPP para o item****Eventos do Item**

Evento	Data	Observações
Volta de Fase	23/03/2021 17:31:24	Volta de Fase para Habilitação
Habilitado	25/03/2021 10:00:31	Habilitação em grupo de propostas. Fornecedor: SUPERMERCADO MARTINKOSKI LTDA - CNPJ/CPF: 26.917.650/0001-90

Não existem intenções de recurso para o item**Item: 8 - AVEIA BENEFICIADA****Não existem lances de desempate ME/EPP para o item****Eventos do Item**

Evento	Data	Observações
Volta de Fase	23/03/2021 17:31:24	Volta de Fase para Habilitação
Habilitado	25/03/2021 10:00:31	Habilitação em grupo de propostas. Fornecedor: SUPERMERCADO MARTINKOSKI LTDA - CNPJ/CPF: 26.917.650/0001-90

Não existem intenções de recurso para o item**Item: 10 - FRUTA****Não existem lances de desempate ME/EPP para o item****Eventos do Item**

Evento	Data	Observações
Volta de Fase	23/03/2021 17:31:24	Volta de Fase para Habilitação
Recusa	25/03/2021 09:00:59	Recusa da proposta. Fornecedor: A.E.M OESTE COMERCIAL EIRELI, CNPJ/CPF: 12.144.365/0001-79, pelo melhor lance de R\$ 10.897,0000. Motivo: PEDIDO DE DESCLASSIFICAÇÃO DO FORNECEDOR ACEITO.
Recusa	25/03/2021 09:02:41	Recusa da proposta. Fornecedor: GRACIELA BERNADETE TOMBINI PARIS, CNPJ/CPF: 05.653.033/0001-54, pelo melhor lance de R\$ 10.897,0000. Motivo: NÃO APRESENTOU TODA DOCUMENTAÇÃO EXIGIDA NO EDITAL
Aceite	25/03/2021 09:02:45	Aceite individual da proposta. Fornecedor: SUPERMERCADO MARTINKOSKI LTDA, CNPJ/CPF: 26.917.650/0001-90, pelo melhor lance de R\$ 10.897,0000.
Abertura do prazo de Convocação - Anexo	25/03/2021 09:07:30	Convocado para envio de anexo o fornecedor SUPERMERCADO MARTINKOSKI LTDA, CNPJ/CPF: 26.917.650/0001-90.
Encerramento do prazo de Convocação - Anexo	25/03/2021 09:15:56	Encerrado o prazo de Convocação de Anexo pelo fornecedor SUPERMERCADO MARTINKOSKI LTDA, CNPJ/CPF: 26.917.650/0001-90.

05/04/2021

COMPRASNET - O SITE DE COMPRAS DO GOVERNO

Abertura do prazo de Convocação - Anexo 25/03/2021 09:26:10 Convocado para envio de anexo o fornecedor SUPERMERCADO MARTINKOSKI LTDA, CNPJ/CPF: 26.917.650/0001-90.

Encerramento do prazo de Convocação - Anexo 25/03/2021 09:45:41 Encerrado o prazo de Convocação de Anexo pelo fornecedor SUPERMERCADO MARTINKOSKI LTDA, CNPJ/CPF: 26.917.650/0001-90.

Habilitado 25/03/2021 10:00:31 Habilitação em grupo de propostas. Fornecedor: SUPERMERCADO MARTINKOSKI LTDA - CNPJ/CPF: 26.917.650/0001-90

Não existem intenções de recurso para o item

Item: 17 - 'MILHO'

Não existem lances de desempate ME/EPP para o item

Eventos do Item

Evento	Data	Observações
Volta de Fase	23/03/2021 17:31:24	Volta de Fase para Habilitação
Habilitado	25/03/2021 10:00:31	Habilitação em grupo de propostas. Fornecedor: SUPERMERCADO MARTINKOSKI LTDA - CNPJ/CPF: 26.917.650/0001-90

Não existem intenções de recurso para o item

Item: 18 - CARNE BOVINA IN NATURA

Não existem lances de desempate ME/EPP para o item

Eventos do Item

Evento	Data	Observações
Volta de Fase	23/03/2021 17:31:24	Volta de Fase para Habilitação
Habilitado	25/03/2021 10:00:31	Habilitação em grupo de propostas. Fornecedor: SUPERMERCADO MARTINKOSKI LTDA - CNPJ/CPF: 26.917.650/0001-90

Não existem intenções de recurso para o item

Item: 19 - CARNE BOVINA IN NATURA

Não existem lances de desempate ME/EPP para o item

Eventos do Item

Evento	Data	Observações
Volta de Fase	23/03/2021 17:31:24	Volta de Fase para Habilitação
Habilitado	25/03/2021 10:00:31	Habilitação em grupo de propostas. Fornecedor: SUPERMERCADO MARTINKOSKI LTDA - CNPJ/CPF: 26.917.650/0001-90

Não existem intenções de recurso para o item

Item: 20 - CARNE SUÍNA IN NATURA

Não existem lances de desempate ME/EPP para o item

Eventos do Item

Evento	Data	Observações
Volta de Fase	23/03/2021 17:31:24	Volta de Fase para Habilitação
Habilitado	25/03/2021 10:00:31	Habilitação em grupo de propostas. Fornecedor: SUPERMERCADO MARTINKOSKI LTDA - CNPJ/CPF: 26.917.650/0001-90

Não existem intenções de recurso para o item

Item: 27 - CARNE DE AVE IN NATURA

Não existem lances de desempate ME/EPP para o item

Eventos do Item

Evento	Data	Observações
--------	------	-------------

05/04/2021

COMPRASNET - O SITE DE COMPRAS DO GOVERNO

Volta de Fase 23/03/2021 17:31:24 Volta de Fase para Habilitação

Habilitado 25/03/2021 10:00:31 Habilitação em grupo de propostas. Fornecedor: SUPERMERCADO MARTINKOSKI LTDA - CNPJ/CPF: 26.917.650/0001-90

Não existem intenções de recurso para o item

Item: 35 - FRUTA

Não existem lances de desempate ME/EPP para o item

Eventos do Item

Evento	Data	Observações
Volta de Fase	23/03/2021 17:31:24	Volta de Fase para Habilitação
Habilitado	25/03/2021 10:00:31	Habilitação em grupo de propostas. Fornecedor: SUPERMERCADO MARTINKOSKI LTDA - CNPJ/CPF: 26.917.650/0001-90

Não existem intenções de recurso para o item

Item: 41 - OVO

Não existem lances de desempate ME/EPP para o item

Eventos do Item

Evento	Data	Observações
Volta de Fase	23/03/2021 17:31:24	Volta de Fase para Habilitação
Habilitado	25/03/2021 10:00:31	Habilitação em grupo de propostas. Fornecedor: SUPERMERCADO MARTINKOSKI LTDA - CNPJ/CPF: 26.917.650/0001-90

Não existem intenções de recurso para o item

Item: 46 - FRUTA

Não existem lances de desempate ME/EPP para o item

Eventos do Item

Evento	Data	Observações
Volta de Fase	23/03/2021 17:31:24	Volta de Fase para Habilitação
Habilitado	25/03/2021 10:00:31	Habilitação em grupo de propostas. Fornecedor: SUPERMERCADO MARTINKOSKI LTDA - CNPJ/CPF: 26.917.650/0001-90

Não existem intenções de recurso para o item

Item: 47 - PEIXE IN NATURA

Não existem lances de desempate ME/EPP para o item

Eventos do Item

Evento	Data	Observações
Volta de Fase	23/03/2021 17:31:24	Volta de Fase para Habilitação
Habilitado	25/03/2021 10:00:31	Habilitação em grupo de propostas. Fornecedor: SUPERMERCADO MARTINKOSKI LTDA - CNPJ/CPF: 26.917.650/0001-90

Não existem intenções de recurso para o item

Item: 53 - VERDURA IN NATURA

Não existem lances de desempate ME/EPP para o item

Eventos do Item

Evento	Data	Observações
Volta de Fase	23/03/2021 17:31:24	Volta de Fase para Habilitação
Habilitado	25/03/2021 10:00:31	Habilitação em grupo de propostas. Fornecedor: SUPERMERCADO MARTINKOSKI LTDA - CNPJ/CPF: 26.917.650/0001-90

Não existem intenções de recurso para o item

Troca de Mensagens

	Data	Mensagem
Sistema	23/03/2021 17:31:24	Este pregão foi reagendado para 25/03/2021 09:00.
Sistema	23/03/2021 17:31:24	Sr(s) fornecedor(es), os itens 4, 8, 10, 17, 18, 19, 20, 27, 35, 41, 46, 47 e 53 estão retornando à fase de Habilitação.
Pregoeiro	25/03/2021 09:03:29	Bom dia Senhores Licitantes.
Pregoeiro	25/03/2021 09:04:51	De acordo com o item 10.7.7.1, esta reaberta a sessão para regularização da documentação exigida no edital.
Pregoeiro	25/03/2021 09:06:35	Solicito que a empresa SUPERMERCADO MARTINKOSKI LTDA, envie no prazo de 02 (duas) horas a documentação exigida no item 10.7.3 do edital, bem como proposta ajustada para o item 10.
Pregoeiro	25/03/2021 09:07:10	estarei convocando o anexo apenas no item 10.
Sistema	25/03/2021 09:07:30	Senhor fornecedor SUPERMERCADO MARTINKOSKI LTDA, CNPJ/CPF: 26.917.650/0001-90, solicito o envio do anexo referente ao item 10.
Sistema	25/03/2021 09:15:56	Senhor Pregoeiro, o fornecedor SUPERMERCADO MARTINKOSKI LTDA, CNPJ/CPF: 26.917.650/0001-90, enviou o anexo para o ítem 10.
Pregoeiro	25/03/2021 09:26:04	Para SUPERMERCADO MARTINKOSKI LTDA - Senhor fornecedor, FAVOR ANEXAR A PROPOSTA AJUSTADA PARA O ITEM 10, COMO JÁ FOI ANTERIORMENTE SOLICITADA.
Sistema	25/03/2021 09:26:10	Senhor fornecedor SUPERMERCADO MARTINKOSKI LTDA, CNPJ/CPF: 26.917.650/0001-90, solicito o envio do anexo referente ao item 10.
Pregoeiro	25/03/2021 09:26:42	Para SUPERMERCADO MARTINKOSKI LTDA - PEÇO QUE LEIAM COM ATENÇÃO A TODAS AS MENSAGENS DO CHAT.
Sistema	25/03/2021 09:45:41	Senhor Pregoeiro, o fornecedor SUPERMERCADO MARTINKOSKI LTDA, CNPJ/CPF: 26.917.650/0001-90, enviou o anexo para o ítem 10.
26.917.650/0001-90	25/03/2021 09:47:13	Bom dia.. encaminhei a CND atualizada e proposta comercial atualizada tbm.
Pregoeiro	25/03/2021 09:59:50	aanálise da documentação e proposta ajustada de preços da proponente provisoriamente declarada vencedora do certame foi finalizada, e, verificou-se que a empresa enviou toda a documentação, conforme solicita o edital.
Sistema	25/03/2021 10:00:31	Srs. Fornecedores, está aberto o prazo para registro de intenção de recursos para os itens/grupos na situação de 'aceito e habilitado' ou 'cancelado no julgamento'.
Pregoeiro	25/03/2021 10:00:52	Foi informado o prazo final para registro de intenção de recursos: 25/03/2021 às 10:30:00.

Eventos do Pregão

Evento	Data/Hora	Observações
Volta de Fase	23/03/2021 17:31:24	RECEBIMENTO DA DOCUMENTAÇÃO CONFORME ITEM 10.7.7.1 DO EDITAL.. Reagendado para: 25/03/2021 09:00
Abertura de Prazo	25/03/2021 10:00:31	Abertura de prazo para intenção de recurso
Informado Fechamento de Prazo	25/03/2021 10:00:52	Fechamento de prazo para registro de intenção de recurso: 25/03/2021 às 10:30:00.

Após encerramento da Sessão Pública, os licitantes melhores classificados foram declarados vencedores dos respectivos itens. Foi divulgado o resultado da Sessão Pública e foi concedido o prazo recursal conforme preconiza o artigo 45, do Decreto 10.024 de 20 de setembro de 2019. Nada mais havendo a declarar, foi encerrada a sessão às 10:43 horas do dia 25 de março de 2021, cuja ata foi lavrada e assinada pelo Pregoeiro e Equipe de Apoio.

Carla S.R. Malinski
CARLA SABRINA RECH MALINSKI

Pregoeiro Oficial

Ana Sara Welter
ANA SARA WELTER
Equipe de Apoio

CEZAR AUGUSTO SOARES
Equipe de Apoio

[Ver Ata Original](#)



Imprimir o
Relatório

[Voltar](#)



PREGÃO ELETRÔNICO



PREFEITURA MUNICIPAL DE PLANALTO

Pregão Eletrônico Nº 00012/2021

RESULTADO POR FORNECEDOR

05.489.735/0001-44 - MENUSSI & MENUSSI LTDA

Item Descrição	Unidade de Fornecimento	Quantidade	Critério de Valor (*)	Valor Unitário	Valor Global
6 <u>ARROZ BENEFICIADO</u>	Embalagem 5,00 KG	800	R\$ 18.096,0000	R\$ 22,3587	R\$ 17.887,0000

Marca: DALON

Fabricante: DALON

Modelo / Versão: DALON

Descrição Detalhada do Objeto Ofertado: ARROZ PARABOLIZADO tipo 1, procedência nacional e de safra corrente. Isento de mofo, de odores estranhos e de substâncias nocivas. O produto não deve apresentar grãos disformes (grãos queimados, pedras, cascas e carunchos). Embalado em pacotes com 5 kg, em plástico atóxico. Prazo mínimo de validade de 06 meses a partir da data da entrega.

7 <u>ARROZ BENEFICIADO</u>	Embalagem 1,00 KG	300	R\$ 1.473,0000	R\$ 4,8133	R\$ 1.444,0000
----------------------------	-------------------	-----	----------------	------------	----------------

Marca: DALON

Fabricante: DALON

Modelo / Versão: DALON

Descrição Detalhada do Objeto Ofertado: ARROZ INTEGRAL - características técnicas: classe: longo, fino, tipo I integral. O produto não deve apresentar mofo e substâncias nocivas. Embalagem: deve estar intacta, acondicionada em pacotes de 1 kg, em polietileno, transparente, atóxico. Prazo de validade mínimo 6 meses a contar a partir da data de entrega.

31 <u>LEGUMINOSA</u>	Quilograma	400	R\$ 2.832,0000	R\$ 6,9725	R\$ 2.789,0000
----------------------	------------	-----	----------------	------------	----------------

Marca: FLOR DO SUL

Fabricante: FLOR DO SUL

Modelo / Versão: FLOR DO SUL

Descrição Detalhada do Objeto Ofertado: FEIJÃO CARIOCA Tipo 1, novo. Com as seguintes características: constituídos de grãos inteiros e sãos, isento de material terroso, sujidades e mistura de outras variedades e espécies. Acondicionado em embalagem plástica atóxica, capacidade de 1 kg. Validade mínima de 06 meses contados a partir do recebimento do produto; demais condições de acordo com as normas de saúde/sanitárias vigentes (ANVISA, SIF e outras).

32 <u>LEGUMINOSA</u>	Quilograma	750	R\$ 5.190,0000	R\$ 6,8786	R\$ 5.159,0000
----------------------	------------	-----	----------------	------------	----------------

Marca: FLOR DO SUL

Fabricante: FLOR DO SUL

Modelo / Versão: FLOR DO SUL

Descrição Detalhada do Objeto Ofertado: FEIJÃO PRETO Tipo 1, isento de matéria terrosa, parasita, detritos animais e vegetais, pedaços de grãos ardidos, brotados, chochos, imaturos, manchados, chuvados, mofados, carunchados e descoloridos que prejudiquem sua aparência e qualidade. Embalagem em pacotes de 1kg de polietileno transparente atóxico e resistente. Máximo de impurezas de 0,5% e umidade máxima de 15%. Na porção de 100g aproximadamente, 60g de carboidratos, 21g de proteínas e 1g de lipídios. Validade mínima de 6 meses a partir da data de entrega do produto. Na embalagem deverá conter data de embalagem e validade.

40 <u>OLEO COMESTIVEL</u>	Unidade	1000	R\$ 6.940,0000	R\$ 6,9000	R\$ 6.900,0000
---------------------------	---------	------	----------------	------------	----------------

Marca: COAMO

Fabricante: COAMO

Modelo / Versão: COAMO

Descrição Detalhada do Objeto Ofertado: OLEO DE SOJA REFINADO, obtido de espécie vegetal, isento de ranço e substâncias estranhas, especificação dos ingredientes, informações do fabricante e data de vencimento estampada na embalagem. Prazo mínimo de validade de 03 meses a partir da data da entrega. Acondicionada em frasco plástico com capacidade de 900 ml.

Total do Fornecedor: R\$ 34.179,0000

12.144.365/0001-79 - A.E.M OESTE COMERCIAL EIRELI

Item Descrição	Unidade de Fornecimento	Quantidade	Critério de Valor (*)	Valor Unitário	Valor Global
12 <u>BEBIDA LÁCTEA</u>	Litro	3000	R\$ 11.760,0000	R\$ 3,8942	R\$ 11.682,8500

Marca: TERRA VIVA

Fabricante: TERRA VIVA

Modelo / Versão: TERRA VIVA

Descrição Detalhada do Objeto Ofertado: BEBIDA LÁCTEA, SABOR MORANGO, APRESENTAÇÃO EMBALAGEM TETRAPACK

14 <u>BISCOITO</u>	Pacote 360,00 G	800	R\$ 3.856,0000	R\$ 4,8105	R\$ 3.848,4500
--------------------	-----------------	-----	----------------	------------	----------------

Marca: GERMANI

Fabricante: GERMANI

Modelo / Versão: GERMANI

Descrição Detalhada do Objeto Ofertado: BISCOITO, SABOR SALGADO, CARACTERÍSTICAS ADICIONAIS INTEGRAL E SEM RECHEIO, TIPO CREAM CRACKER

28 <u>FARINHA DE MILHO</u>	Quilograma	100	R\$ 1.283,0000	R\$ 12,7995	R\$ 1.279,9500
----------------------------	------------	-----	----------------	-------------	----------------

Marca: DALLA

Fabricante: DALLA

Modelo / Versão: DALLA

Descrição Detalhada do Objeto Ofertado: FARINHA DE MILHO, GRÃO AMARELO, TIPO FUBÁ, CARACTERÍSTICA ADICIONAL NÃO TRANSGÊNICO

29 <u>FARINHA DE MILHO</u>	Quilograma	150	R\$ 708,0000	R\$ 4,7130	R\$ 706,9500
----------------------------	------------	-----	--------------	------------	--------------

Marca: INDIANA

Fabricante: INDIANA

Modelo / Versão: INDIANA**Descrição Detalhada do Objeto Ofertado:** FARINHA DE MILHO, GRÃO AMARELO, TIPO BIJU, APRESENTAÇÃO TORRADA, CARACTERÍSTICA ADICIONAL TRANSGÊNICO, INGREDIENTE ADICIONAL FORTIFICADA COM FERRO E ÁCIDO FÓLICO30 FARINHA DE TRIGO Embalagem 5,00 KG 100 R\$ 1.646,0000 R\$ 16,4600 R\$ 1.646,0000**Marca:** DALLA**Fabricante:** DALLA**Modelo / Versão:** DALLA**Descrição Detalhada do Objeto Ofertado:** FARINHA DE TRIGO, GRUPO DOMÉSTICO, TIPO INTEGRAL, CARACTERÍSTICA ADICIONAL ORGÂNICA36 LEITE FLUIDO Saco 1,00 L 12000 R\$ 46.320,0000 R\$ 3,8245 R\$ 45.895,0000**Marca:** TERRA VIVA**Fabricante:** TERRA VIVA**Modelo / Versão:** TERRA VIVA**Descrição Detalhada do Objeto Ofertado:** LEITE FLUIDO, ORIGEM DE VACA, TIPO A, TEOR GORDURA SEMIDESNATADO, PROCESSAMENTO UHT**Total do Fornecedor: R\$ 65.059,2000****14.186.229/0001-77 - EMPORIO REALLE LTDA**

Item	Descrição	Unidade de Fornecimento	Quantidade	Critério de Valor (*)	Valor Unitário	Valor Global
15	<u>BISCOITO</u>	Pacote 400,00 G	800	R\$ 3.408,0000	R\$ 3,6200	R\$ 2.896,0000

Marca: DIANA**Fabricante:** DIANA**Modelo / Versão:** BISCOITO MARIA**Descrição Detalhada do Objeto Ofertado:** BISCOITO, SABOR DOCE DE LEITE, CARACTERÍSTICAS ADICIONAIS SEM RECHEIO16 'MILHO' Pacote 500,00 G 250 R\$ 780,0000 R\$ 3,0000 R\$ 750,0000**Marca:** BEIJA FLOR**Fabricante:** BEIJA FLOR**Modelo / Versão:** CANJICA BRANCA**Descrição Detalhada do Objeto Ofertado:** 'MILHO', TIPO GRÃO, APLICAÇÃO MUNGUNZÁ (CANJICA)7 LEGUMINOSA Embalagem 500,00 G 600 R\$ 3.942,0000 R\$ 6,5400 R\$ 3.924,0000**Marca:** BEIJA FLOR**Fabricante:** BEIJA FLOR**Modelo / Versão:** LENTILHA TIPO 1**Descrição Detalhada do Objeto Ofertado:** LEGUMINOSA, VARIEDADE LENTILHA VERDE43 AMIDO Embalagem 500,00 G 500 R\$ 1.845,0000 R\$ 3,6800 R\$ 1.840,0000**Marca:** PRATA**Fabricante:** PRATA**Modelo / Versão:** SAGU**Descrição Detalhada do Objeto Ofertado:** AMIDO, BASE DE MANDIOCA, GRUPO TAPIOCA, SUBGRUPO SAGU ARTIFICIAL, ASPECTO FÍSICO TIPO 144 SAL Unidade 650 R\$ 1.482,0000 R\$ 2,2600 R\$ 1.469,0000**Marca:** CRUZEIRO**Fabricante:** CRUZEIRO**Modelo / Versão:** SAL**Descrição Detalhada do Objeto Ofertado:** SAL, TIPO REFINADO, APLICAÇÃO ALIMENTÍCIA, TEOR MÁXIMO SÓDIO 196 MG/G, ADITIVOS IODO/PRUSSIATO AMARELO SODA, ACIDEZ 7,20 PH52 LEITE SOJA Embalagem 1,00 L 230 R\$ 1.101,7000 R\$ 4,7800 R\$ 1.099,4000**Marca:** PURITY**Fabricante:** PURITY**Modelo / Versão:** LEITE SOJA 1LT**Descrição Detalhada do Objeto Ofertado:** LEITE SOJA, ASPECTO FÍSICO PÓ, COMPOSIÇÃO SACAROSE, VITAMINAS E SAIS MINERAIS, SABOR NATURAL, USO ORAL, APLICAÇÃO INTOLERÂNCIA À LACTOSE, DOENÇAS CELÍACAS E DIARRÉIA, CARACTERÍSTICAS ADICIONAIS SEM LACTOSE E GLUTEN**Total do Fornecedor: R\$ 11.978,4000****26.917.650/0001-90 - SUPERMERCADO MARTINKOSKI LTDA**

Item	Descrição	Unidade de Fornecimento	Quantidade	Critério de Valor (*)	Valor Unitário	Valor Global
4	<u>AÇÚCAR</u>	Embalagem 5,00 KG	450	R\$ 5.814,0000	R\$ 12,5533	R\$ 5.649,0000

Marca: Cedro**Fabricante:** Cedro**Modelo / Versão:** cristal**Descrição Detalhada do Objeto Ofertado:** AÇÚCAR CRISTAL - embalagem com 5 kg. Contendo no mínimo 99,3% de sacarose, com aspectos sólidos e cristais bem definidos, cor branca, odor e sabor próprios do produto, livre de fermentação, sem umidade, sem empedramentos, isento de matéria terrosa, de parasitas e de detritos animais ou vegetais, com embalagem primária em plástico resistente que garanta a integridade do produto até o consumo, com prazo de validade de 01 (um) ano a partir da data de entrega. A data de validade deverá constar na embalagem primária.8 AVEIA BENEFICIADA Embalagem 500,00 G 200 R\$ 1.128,0000 R\$ 5,6300 R\$ 1.126,0000**Marca:** Vitao**Fabricante:** Vitao**Modelo / Versão:** Flocos**Descrição Detalhada do Objeto Ofertado:** AVEIA EM FLOCOS grossos laminados, embalagem com 400 g, isento de mofo, livre de parasitas e substâncias nocivas, odores estranhos, não deverá apresentar resíduos, bolor ou cheiro não característico. Embalagem deve estar intacta prazo mínimo de validade de 06 meses a partir da data da entrega.10 FRUTA Quilograma 1700 R\$ 10.897,0000 R\$ 6,4100 R\$ 10.897,0000**Marca:** JL Frutas**Fabricante:** JL Frutas**Modelo / Versão:** JL frutas**Descrição Detalhada do Objeto Ofertado:** BANANA MAÇÃ - FRESCA, DE 1ª qualidade e com características organolépticas mantidas. no ponto de maturação adequados para o consumo. intactos, com todas as partes comestíveis aproveitáveis, cor e sabor característicos. não deverão estar danificados por lesões que afetem sua aparência e utilização. isento de pontos escuros ou apodrecidos, livre de sujidades, parasitas e larvas.

17	<u>'MILHO'</u>	Pacote 500,00 G	200	R\$ 436,0000	R\$ 2,1700	R\$ 434,0000
----	----------------	-----------------	-----	--------------	------------	--------------

Marca: Sinhá

Fabricante: Sinhá

Modelo / Versão: Amarela

Descrição Detalhada do Objeto Ofertado: CANJICA DE MILHO amarela (quirera). Embalagem: deve estar intacta, acondicionadas em pacotes de polietileno transparente bem vedado, o produto não deve apresentar, pedras, cascas e carunchos, embalagem de até 500g. Prazo de validade mínima de 04 meses a partir da data de entrega.

18	<u>CARNE BOVINA IN NATURA</u>	Quilograma	3000	R\$ 59.550,0000	R\$ 18,8933	R\$ 56.680,0000
----	-------------------------------	------------	------	-----------------	-------------	-----------------

Marca: Bantlé

Fabricante: Bantlé

Modelo / Versão: Moída

Descrição Detalhada do Objeto Ofertado: CARNE BOVINA MOÍDA RESFRIADA. devem ser provenientes de estabelecimento cadastrado junto ao serviço oficial competente (SIM, SISBI, SIP ou SIF). Oriunda de carne bovina fresca, moída na hora, coloração vermelha, isenta de fragmentos ósseos, cartilagens, aponevroses, tendões, coágulos, nódulos linfáticos. Devidamente embalados em embalagens de 1 kg e rotulados. O transporte deve ser feito em veículo fechado, bem refrigerado, dentro de caixa térmicas, capaz de manter o produto íntegro, livre de contaminações e oscilações de temperatura. Entrega parcelada conforme solicitação da Secretaria Municipal de Educação.

19	<u>CARNE BOVINA IN NATURA</u>	Quilograma	2000	R\$ 43.120,0000	R\$ 18,8950	R\$ 37.790,0000
----	-------------------------------	------------	------	-----------------	-------------	-----------------

Marca: Bantlé

Fabricante: Bantlé

Modelo / Versão: Picada

Descrição Detalhada do Objeto Ofertado: CARNE BOVINA PICADA - de 1ª QUALIDADE, devem ser provenientes de estabelecimento cadastrado junto ao serviço oficial competente (SIM, SISBI, SIP ou SIF). Oriunda de carne bovina fresca de primeira qualidade, picada em cubos de 4 x 4 cm, embalagem contendo 2 kg cada pacote. Rotulagem contendo devida inspeção, data de corte e validade. O transporte deve ser feito em veículo fechado bem refrigerado, dentro de caixas térmicas, capaz de manter o produto íntegro e sem oscilação de temperatura. Entrega parcelada conforme solicitação da Secretaria Municipal de Educação.

20	<u>CARNE SUÍNA IN NATURA</u>	Quilograma	2000	R\$ 38.240,0000	R\$ 15,7950	R\$ 31.590,0000
----	------------------------------	------------	------	-----------------	-------------	-----------------

Marca: Sigma

Fabricante: Sigma

Modelo / Versão: bisteca

Descrição Detalhada do Objeto Ofertado: CARNE SUÍNA BISTECA - de 1ª QUALIDADE, devem ser provenientes de estabelecimento cadastrado junto ao serviço oficial competente (SIM, SISBI, SIP ou SIF). A carne suína deverá conter no máximo 5% de gordura, congelada, limpa, com aspecto: próprio da espécie, não amolecida nem pegajosa, cor: própria da espécie, sem manchas esverdeadas ou pardacentas, odor; próprio, tipo de corte: bife/bisteca, embaladas em saco plástico transparente e atóxico, limpo, não violado, resistente, que garanta a integridade do produto até o momento do consumo. A embalagem deve conter 2 kg de produto a qual deve constar especificadamente o local de origem do produto, peso, data de embalagem e data de vencimento. Rotulagem contendo devida inspeção, data de corte e validade. O transporte deve ser feito em veículo fechado bem refrigerado, dentro de caixas térmicas, capaz de manter o produto íntegro e sem oscilação de temperatura. Entrega parcelada conforme solicitação da Secretaria Municipal de Educação.

27	<u>CARNE DE AVE IN NATURA</u>	Quilograma	5500	R\$ 40.535,0000	R\$ 7,3545	R\$ 40.450,0000
----	-------------------------------	------------	------	-----------------	------------	-----------------

Marca: Cvale

Fabricante: Cvale

Modelo / Versão: Frango

Descrição Detalhada do Objeto Ofertado: COXA E SOBRECOXA DE FRANGO devem ser provenientes de estabelecimento cadastrado junto ao serviço oficial competente (SIM, SISBI, SIP ou SIF), ou ainda, por estabelecimentos que apenas repasse o produto já pronto, embalado com selo de inspeção e validade mínima de 6 meses. O transporte deve ser feito em veículo fechado, em caixas térmicas, bem refrigerados, capaz de manter o produto íntegro, livre de contaminação e oscilação de temperatura. Entrega parcelada conforme solicitação da Secretaria Municipal de Educação.

35	<u>FRUTA</u>	Quilograma	3000	R\$ 17.010,0000	R\$ 5,6666	R\$ 17.000,0000
----	--------------	------------	------	-----------------	------------	-----------------

Marca: JL Frutas

Fabricante: JL Frutas

Modelo / Versão: Fresca

Descrição Detalhada do Objeto Ofertado: BERGAMOTA - FRESCA, com grau de maturação tal que lhes permita transporte, manipulação e conservação em condições adequadas para o consumo, tamanho médio, apresentando cor, tamanho e conformação uniformes; isento de danos, insetos, parasitas, larvas e corpos estranhos aderidos à superfície externa. Não deve apresentar quaisquer lesões de origem física, mecânica ou biológica; livre de resíduos de fertilizantes. Isento de pontos escuros ou apodrecidos, livre de sujidades, parasitas e larvas.

41	<u>OVO</u>	Bandeja 12,00 UN	3000	R\$ 16.350,0000	R\$ 5,4300	R\$ 16.290,0000
----	------------	------------------	------	-----------------	------------	-----------------

Marca: Carminatti

Fabricante: Carminatti

Modelo / Versão: Vermelhos

Descrição Detalhada do Objeto Ofertado: OVOS DE GALINHA VERMELHO, médio, devem ser provenientes de estabelecimento avícola cadastrado junto ao serviço oficial competente (SIM, SISBI, SIP ou SIF). Devem ser tamanho médio, uniforme, íntegros, estar limpos e terem casca lisa. Virem armazenados em embalagem própria e limpa para garantir sua integridade. Prazo de validade mínima de 15 dias, a contar da data de entrega. O transporte deve ser feito em veículo fechado, refrigerado. Capaz de manter a temperatura sempre constante.

46	<u>FRUTA</u>	Quilograma	500	R\$ 3.015,0000	R\$ 6,0300	R\$ 3.015,0000
----	--------------	------------	-----	----------------	------------	----------------

Marca: JL Frutas

Fabricante: JL Frutas

Modelo / Versão: Comum

Descrição Detalhada do Objeto Ofertado: ABACATE COMUM extra in natura, polpa firme ao toque, casca lisa e brilhante, com grau de maturação adequado para o consumo, procedente de espécies genuínas e sãs. Isento de lesões de origem física, mecânica ou biológica, matéria terrosa, sujidades ou corpos estranhos aderidos à superfície externa, livre de enfermidades, insetos, parasitas e larvas.

47	<u>PEIXE IN NATURA</u>	Quilograma	150	R\$ 4.483,5000	R\$ 29,8800	R\$ 4.482,0000
----	------------------------	------------	-----	----------------	-------------	----------------

Marca: Colonial

Fabricante: Colonial

Modelo / Versão: Sem espinhos

Descrição Detalhada do Objeto Ofertado: FILÉ DE PEIXE, TIPO TILÁPIA, sem espinhos, congelado. Aspecto próprio, não pegajosa, sem cheiro e sabor próprio. Embalagem primária individual de quilo, constituída de plástico atóxico transparente, livre de insetos, microrganismo de outra impureza que venham comprometer o armazenamento e a saúde humana. Com registro do órgão competente (SIM, CISPOA ou SIF). Com etiqueta de pesagem e prazo de validade. Apto para o consumo. Pacote com 800 gr.

53	<u>VERDURA IN NATURA</u>	Quilograma	200	R\$ 798,0000	R\$ 3,9850	R\$ 797,0000
----	--------------------------	------------	-----	--------------	------------	--------------

Marca: JL Frutas

Fabricante: JL Frutas

Modelo / Versão: Roxo

Descrição Detalhada do Objeto Ofertado: REPOLHO ROXO- vegetal firme, integro e limpo textura e consistência de vegetal fresco, livre de podridão, Acondicionado em saco plástico atóxico, transparente e resistente. Cultivo convencional, não hidropônicos.

Total do Fornecedor: R\$ 226.200,0000

37.196.858/0001-83 - ATACADO MINIPRECO LTDA

Item	Descrição	Unidade de Fornecimento	Quantidade	Critério de Valor (*)	Valor Unitário	Valor Global
1	<u>FRUTA</u> Marca: cantu Fabricante: cantu Modelo / Versão: cantu Descrição Detalhada do Objeto Ofertado: FRUTA, TIPO ABACAXI PÉROLA, APRESENTAÇÃO NATURAL	Unidade	600	R\$ 3.708,0000	R\$ 6,1166	R\$ 3.670,0000
2	<u>LEGUME IN NATURA</u> Marca: cantu Fabricante: cantu Modelo / Versão: cantu Descrição Detalhada do Objeto Ofertado: LEGUME IN NATURA, TIPO ABÓBORA PAULISTA	Quilograma	480	R\$ 1.478,4000	R\$ 3,0270	R\$ 1.453,0000
3	<u>LEGUME IN NATURA</u> Marca: cantu Fabricante: cantu Modelo / Versão: cantu Descrição Detalhada do Objeto Ofertado: LEGUME IN NATURA, TIPO ABÓBORA PAULISTA	Quilograma	300	R\$ 822,0000	R\$ 2,6100	R\$ 783,0000
5	<u>CONDIMENTO</u> Marca: cantu Fabricante: cantu Modelo / Versão: cantu Descrição Detalhada do Objeto Ofertado: CONDIMENTO, TIPO ALHO PORÓ, APRESENTAÇÃO NATURAL	Quilograma	130	R\$ 2.632,5000	R\$ 20,0700	R\$ 2.609,1000
9	<u>FRUTA</u> Marca: ouro verde Fabricante: ouro verde Modelo / Versão: ouro verde Descrição Detalhada do Objeto Ofertado: FRUTA, TIPO BANANA OURO, APRESENTAÇÃO NATURAL	Quilograma	6000	R\$ 23.040,0000	R\$ 3,8200	R\$ 22.920,0000
11	<u>LEGUME IN NATURA</u> Marca: cantu Fabricante: cantu Modelo / Versão: cantu Descrição Detalhada do Objeto Ofertado: LEGUME IN NATURA, TIPO BATATA INGLESA BOLINHA	Quilograma	2800	R\$ 12.152,0000	R\$ 4,2100	R\$ 11.788,0000
13	<u>LEGUME IN NATURA</u> Marca: cantu Fabricante: cantu Modelo / Versão: cantu Descrição Detalhada do Objeto Ofertado: LEGUME IN NATURA, TIPO BETERRABA	Quilograma	600	R\$ 1.920,0000	R\$ 3,1900	R\$ 1.914,0000
21	<u>CARNE SUÍNA IN NATURA</u> Marca: miolar Fabricante: miolar Modelo / Versão: miolar Descrição Detalhada do Objeto Ofertado: CARNE SUÍNA IN NATURA, TIPO CORTE LOMBO, APRESENTAÇÃO FATIADA, PROCESSAMENTO TEMPERADA, ESTADO DE CONSERVAÇÃO RESFRIADO(A)	Quilograma	2000	R\$ 36.440,0000	R\$ 18,1100	R\$ 36.220,0000
22	<u>FRUTA</u> Marca: cantu Fabricante: cantu Modelo / Versão: cantu Descrição Detalhada do Objeto Ofertado: FRUTA, TIPO MELANCIA VERMELHA, APRESENTAÇÃO NATURAL	Quilograma	3000	R\$ 4.650,0000	R\$ 1,4000	R\$ 4.200,0000
23	<u>FRUTA</u> Marca: cantu Fabricante: cantu Modelo / Versão: cantu Descrição Detalhada do Objeto Ofertado: FRUTA, TIPO 1 MELÃO GAÚCHO, APRESENTAÇÃO NATURAL	Quilograma	500	R\$ 2.140,0000	R\$ 4,1400	R\$ 2.070,0000
24	<u>LEGUME IN NATURA</u> Marca: cantu Fabricante: cantu Modelo / Versão: cantu Descrição Detalhada do Objeto Ofertado: LEGUME IN NATURA, TIPO CEBOLA BRANCA	Quilograma	1500	R\$ 5.040,0000	R\$ 3,3500	R\$ 5.025,0000
25	<u>LEGUME IN NATURA</u> Marca: cantu Fabricante: cantu Modelo / Versão: cantu Descrição Detalhada do Objeto Ofertado: LEGUME IN NATURA, TIPO CENOURA, APRESENTAÇÃO ORGÂNICO	Quilograma	1600	R\$ 5.104,0000	R\$ 3,1800	R\$ 5.088,0000
26	<u>LEGUME IN NATURA</u> Marca: cantu Fabricante: cantu Modelo / Versão: cantu Descrição Detalhada do Objeto Ofertado: LEGUME IN NATURA, TIPO CHUCHU VERDE	Quilograma	300	R\$ 948,0000	R\$ 3,1300	R\$ 939,0000
33	<u>CARNE BOVINA IN NATURA</u> Marca: matarazo Fabricante: matarazo Modelo / Versão: matarazo Descrição Detalhada do Objeto Ofertado: CARNE BOVINA IN NATURA, TIPO CORTE FÍGADO, APRESENTAÇÃO FATIADA EM BIFE, ESTADO DE CONSERVAÇÃO RESFRIADO(A)	Quilograma	750	R\$ 7.125,0000	R\$ 9,4900	R\$ 7.117,5000
34	<u>FRUTA</u> Marca: cantu Fabricante: cantu	Quilograma	3000	R\$ 8.490,0000	R\$ 2,8100	R\$ 8.430,0000

Modelo / Versão: cantu**Descrição Detalhada do Objeto Ofertado:** FRUTA, TIPO 1 LARANJA VALÊNCIA, APRESENTAÇÃO NATURAL38 FRUTA Quilograma 3500 R\$ 25.025,0000 R\$ 7,0500 R\$ 24.675,0000**Marca:** cantu**Fabricante:** cantu**Modelo / Versão:** cantu**Descrição Detalhada do Objeto Ofertado:** FRUTA, TIPO MAÇÃ GALA, APRESENTAÇÃO NATURAL39 FRUTA Quilograma 1000 R\$ 5.290,0000 R\$ 5,1300 R\$ 5.130,0000**Marca:** cantu**Fabricante:** cantu**Modelo / Versão:** cantu**Descrição Detalhada do Objeto Ofertado:** FRUTA, TIPO MAMÃO FORMOSA, APRESENTAÇÃO NATURAL42 CARNE DE AVE IN NATURA Quilograma 600 R\$ 6.972,0000 R\$ 11,4100 R\$ 6.846,0000**Marca:** lar**Fabricante:** lar**Modelo / Versão:** lar**Descrição Detalhada do Objeto Ofertado:** CARNE DE AVE IN NATURA, TIPO ANIMAL FRANGO, TIPO CORTE PEITO, APRESENTAÇÃO INTEIRO, ESTADO DE CONSERVAÇÃO RESFRIADO(A), PROCESSAMENTO SEM PELE, SEM OSSO45 LEGUME IN NATURA Quilograma 3000 R\$ 13.710,0000 R\$ 4,5500 R\$ 13.650,0000**Marca:** cantu**Fabricante:** cantu**Modelo / Versão:** cantu**Descrição Detalhada do Objeto Ofertado:** LEGUME IN NATURA, TIPO TOMATE SALADA48 LEGUME IN NATURA Quilograma 480 R\$ 1.363,2000 R\$ 2,8100 R\$ 1.348,8000**Marca:** cantu**Fabricante:** cantu**Modelo / Versão:** cantu**Descrição Detalhada do Objeto Ofertado:** LEGUME IN NATURA, TIPO ABÓBORA MORANGA50 FRUTA Quilograma 500 R\$ 4.345,0000 R\$ 8,6200 R\$ 4.310,0000**Marca:** cantu**Fabricante:** cantu**Modelo / Versão:** cantu**Descrição Detalhada do Objeto Ofertado:** FRUTA, TIPO PERA WILLIAMS, APRESENTAÇÃO NATURAL51 FRUTA Quilograma 800 R\$ 5.960,0000 R\$ 7,4300 R\$ 5.944,0000**Marca:** cantu**Fabricante:** cantu**Modelo / Versão:** cantu**Descrição Detalhada do Objeto Ofertado:** FRUTA, TIPO CAQUI CHOCOLATE, APRESENTAÇÃO NATURAL**Total do Fornecedor: R\$ 176.130,4000****Valor Global da Ata: R\$ 513.547,0000**

(*) É necessário detalhar o item para saber qual o critério de valor que é utilizado: Estimado ou Referência ou Máximo Aceitável.

Imprimir o
Relatório

Voltar



Prefeitura Municipal de Planalto - 207
Mapa da Licitação
Pregão 12/2021

Planalto

Página 1

Data abertura: 18/03/2021

Data julgamento: 18/03/2021

Data homologação:

Produto	UN.	Quantidade	CNPJ: 05.489.735/0001-44		CNPJ: 26.917.650/0001-90		CNPJ: 12.144.365/0001-79		CNPJ: 14.186.229/0001-77	
			Preço	Marca	Preço	Marca	Preço	Marca	Preço	Marca
Lote 001 - Lote 001										
001	ABACAXI PÉROLA IN NATURA	UN	600,00	0,00						
002	ABOBORA CABOTIA	KG	480,00	0,00						
003	ABOBRINHA VERDE	KG	300,00	0,00						
004	AÇÚCAR CRISTAL	PCTE	450,00	0,00						
005	ALHO IN NATURA Nº05.	KG	130,00	0,00						
006	ARROZ PARABOLIZADO tipo 1.	PCTE	800,00	22,3587 *	DALON					
007	ARROZ INTEGRAL	PCTE	300,00	4,8133 *	DALON					
008	AVEIA EM FLOCOS	PCTE	200,00	0,00			5,63 *	VITAO		
009	BANANA CATURRA	KG	6.000,00	0,00						
010	BANANA MAÇÃ - FRESCA	KG	1.700,00	0,00			6,41 *	JL FRUTAS		
011	BATATA TIPO INGLESA.	KG	2.800,00	0,00						
012	BEBIDA LÁCTEA	LT	3.000,00	0,00						
013	BETERRABA tamanho médio,	KG	600,00	0,00			3,8943 *	TERRA VIVA		
014	BISCOITO SALGADO INTEGRAL	PCTE	800,00	0,00						
015	BISCOITO TIPO MARIA OU LEITE	PCTE	800,00	0,00			4,8105 *	GERMANI		
016	CANJICA DE MILHO	PCTE	250,00	0,00					3,62 *	DIANA
017	CANJICA DE MILHO amarela (quítera).	PCTE	200,00	0,00					3,00 *	BEIJA FLOR
018	CARNE BOVINA MOÍDA RESFRIADA	KG	3.000,00	0,00			2,17 *	SINHÁ		
019	CARNE BOVINA PICADA - de 1ª QUALIDA	KG	2.000,00	0,00			18,8933 *	BANTLE		
020	CARNE SUÍNA BISTECA - de 1ª QUALIDA	KG	2.000,00	0,00			18,895 *	BANTLE		
021	CARNE SUÍNA CUBOS.	KG	2.000,00	0,00			15,795 *	SIGMA		
022	MELANCIA	KG	3.000,00	0,00						
023	MELÃO	KG	500,00	0,00						
024	CEBOLA DE CABEÇA IN NATURA	KG	1.500,00	0,00						
025	CENOURA MÉDIA	KG	1.600,00	0,00						
026	CHUCHU de primeira qualidade	KG	300,00	0,00						
027	COXA E SOBREC OXA DE FRANGO	KG	5.500,00	0,00			7,3545 *	CVALE		
028	FARINHA DE MILHO	PCTE	100,00	0,00					12,7995 *	DALLA
029	FARINHA DE MILHO TIPO BLJU	PCTE	150,00	0,00					4,713 *	INDIANA
030	FARINHA DE TRIGO INTEGRAL	PCTE	100,00	0,00					16,46 *	DALLA
031	FEIJÃO CARIOCA Tipo 1, novo.	KG	400,00	6,9725 *	FLOR DO SUL					

CNPJ: 05.489.735/0001-44 - MENUSSI & MENUSSI LTDA

CNPJ: 26.917.650/0001-90 - SUPERMERCADO MARTINKOSKI LTDA - ME

CNPJ: 12.144.365/0001-79 - A.E.M OESTE COMERCIAL EIRELI

CNPJ: 14.186.229/0001-77 - EMPORIO REALLE LTDA ME

FRU - Frustrado DES - Deserto EMP - Empate EME - Empate ME

Emitido por: Carla Sabrina Rech Malinski, na versão: 5526 w

05/04/2021 11:12:48

0749



Prefeitura Municipal de Planalto - 2021
Mapa da Licitação
Pregão 12/2021

Explicação

Página:2

Data abertura: 18/03/2021		Data julgamento: 18/03/2021		Data homologação:		CNPJ: 05.489.735/0001-44		CNPJ: 26.917.650/0001-90		CNPJ: 12.144.365/0001-79		CNPJ: 14.186.229/0001-77	
Produto	UN.	Quantidade	Preço	Marca	Preço	Marca	Preço	Marca	Preço	Marca	Preço	Marca	
032	FEIJÃO PRETO Tipo 1	KG	750,00	6,8786 *	FLOR DO SUL								
033	FÍGADO BOVINO	KG	750,00	0,00									
034	LARANJA	KG	3.000,00	0,00									
035	BERGAMOTA - FRESCA	KG	3.000,00	0,00			5,6668 *	JL FRUTAS					
036	LEITE PASTEURIZADO, LONGA VIDA TIPO	LT	12.000,00	0,00					3,8246 *	TERRA VIVA			
037	LENTILHA, tipo 1, pacote com 500g.	PCTE	600,00	0,00							6,54 *	BEIJA FLOR	
038	MAÇÃ tipo nacional	KG	3.500,00	0,00									
039	MAMÃO FORMOSA fruto de tamanho médi	KG	1.000,00	0,00									
040	OLEO DE SOJA REFINADO	UN	1.000,00	6,90 *	COAMO								
041	OVOS DE GALINHA VERMELHO	DZ	3.000,00	0,00			5,43 *	CARMINATTI					
042	PEITO DE FRANGO	KG	600,00	0,00									
043	SAGU tipo 1.	PCTE	500,00	0,00							3,68 *	PRATA	
044	SAL MARINHO IODADO.	KG	650,00	0,00							2,26 *	CRUZEIRO	
045	TOMATE LONGA VIDA	KG	3.000,00	0,00									
046	ABACATE COMUM	KG	500,00	0,00			6,03 *	JL FRUTAS					
047	FILÉ DE PEIXE, TIPO TILÁPIA.	KG	150,00	0,00			29,88 *	COLONIAL					
048	MORANGA	KG	480,00	0,00									
049	DES PÊSSEGO NACIONAL de primeira qualid	KG	500,00	0,00									
050	PERA	KG	500,00	0,00									
051	CAQUI DE CHOCOLATE de 1ª Qualidade	KG	800,00	0,00									
052	LEITE DE SOJA	LT	230,00	0,00									
053	REPOLHO ROXO.	KG	200,00	0,00			3,985 *	JL FRUTAS			4,78 *	PURITY	
TOTAL GERAL DO FORNECEDOR													
TOTAL GANHO PELO FORNECEDOR			34.178,90		226.199,44		65.059,40		11.978,40				

CNPJ: 05.489.735/0001-44 - MENUSSI & MENUSSI LTDA
 CNPJ: 12.144.365/0001-79 - A.E.M OESTE COMERCIAL EIRELI

CNPJ: 26.917.650/0001-90 - SUPERMERCADO MARTINKOSKI LTDA - ME
 CNPJ: 14.186.229/0001-77 - EMPORIO REALLE LTDA ME

FRU - Frustrado DES - Deserto EMP - Empate EME - Empate ME

Emitido por: Carla Sabrina Rech Malinski, na versão: 5526 w

05/04/2021 11:12:48

0743



Prefeitura Municipal de Planalto - 2021
Mapa da Licitação
Pregão 12/2021

Equilíbrio

Página:3

Data abertura: 18/03/2021

Data julgamento: 18/03/2021

Data homologação:

Produto	UN.	Quantidade	CNPJ: 37.196.858/0001-83		
			Preço	Marca	
Lote 001 - Lote 001					
001	ABACAXI PÉROLA IN NATURA	UN	600,00	6,1166 *	CANTU
002	ABOBORA CABOTIA	KG	480,00	3,027 *	CANTU
003	ABOBRINHA VERDE	KG	300,00	2,61 *	CANTU
004	AÇÚCAR CRISTAL	PCTE	450,00	0,00	
005	ALHO IN NATURA N°05	KG	130,00	20,07 *	CANTU
006	ARROZ PARABOLIZADO tipo 1.	PCTE	800,00	0,00	
007	ARROZ INTEGRAL	PCTE	300,00	0,00	
008	AVEIA EM FLOCOS	PCTE	200,00	0,00	
009	BANANA CATURRA.	KG	6.000,00	3,82 *	OURO VERDE
010	BANANA MAÇÃ - FRESCA.	KG	1.700,00	0,00	
011	BATATA TIPO INGLESA.	KG	2.800,00	4,21 *	CANTU
012	BEBIDA LÁCTEA.	LT	3.000,00	0,00	
013	BETERRABA tamanho médio.	KG	600,00	3,19 *	CANTU
014	BISCOITO SALGADO INTEGRAL	PCTE	800,00	0,00	
015	BISCOITO TIPO MARIA OU LEITE	PCTE	800,00	0,00	
016	CANJICA DE MILHO	PCTE	250,00	0,00	
017	CANJICA DE MILHO amarela (quirera).	PCTE	200,00	0,00	
018	CARNE BOVINA MOÍDA RESFRIADA.	KG	3.000,00	0,00	
019	CARNE BOVINA PICADA – de 1ª QUALIDA	KG	2.000,00	0,00	
020	CARNE SUÍNA BISTECA – de 1ª QUALIDA	KG	2.000,00	0,00	
021	CARNE SUÍNA CUBOS.	KG	2.000,00	18,11 *	MIOLAR
022	MELANCIA	KG	3.000,00	1,40 *	CANTU
023	MELÃO	KG	500,00	4,14 *	CANTU
024	CEBOLA DE CABEÇA IN NATURA	KG	1.500,00	3,35 *	CANTU
025	CENOURA MÉDIA	KG	1.600,00	3,18 *	CANTU
026	CHUCHU de primeira qualidade	KG	300,00	3,13 *	CANTU
027	COXA E SOBRECOXA DE FRANGO	KG	5.500,00	0,00	
028	FARINHA DE MILHO	PCTE	100,00	0,00	
029	FARINHA DE MILHO TIPO BIJU	PCTE	150,00	0,00	
030	FARINHA DE TRIGO INTEGRAL	PCTE	100,00	0,00	
031	FEIJÃO CARIOCA Tipo 1, novo.	KG	400,00	0,00	

CNPJ: 37.196.858/0001-83 - ATACADO MINIPREÇO LTDA

FRU - Frustrado DES - Deserto EMP - Empate EME - Empate ME

Emitido por: Carla Sabrina Rech Malinski, na versão: 5526 w

05/04/2021 11:12:48

hhfo



Prefeitura Municipal de Planalto - 2021
Mapa da Licitação
Pregão 12/2021

Equipiano

Página:4

Data abertura: 18/03/2021		Data julgamento: 18/03/2021		Data homologação:	
Produto	UN.	Quantidade	Preço	Marca	
032	FEIJÃO PRETO Tipo 1	KG	750,00	0,00	
033	FÍGADO BOVINO	KG	750,00	9,49 *	MATARAZO
034	LARANJA	KG	3.000,00	2,81 *	CANTU
035	BERGAMOTA - FRESCA	KG	3.000,00	0,00	
036	LEITE PASTEURIZADO, LONGA VIDA TIPO	LT	12.000,00	0,00	
037	LENTILHA, tipo 1, pacote com 500g.	PCTE	600,00	0,00	
038	MAÇÃ tipo nacional	KG	3.500,00	7,05 *	CANTU
039	MAMÃO FORMOSA fruto de tamanho médi	KG	1.000,00	5,13 *	CANTU
040	OLEO DE SOJA REFINADO	UN	1.000,00	0,00	
041	OVOS DE GALINHA VERMELHO	DZ	3.000,00	0,00	
042	PEITO DE FRANGO	KG	600,00	11,41 *	LAR
043	SAGU tipo 1.	PCTE	500,00	0,00	
044	SAL MARINHO IODADO.	KG	650,00	0,00	
045	TOMATE LONGA VIDA	KG	3.000,00	4,55 *	CANTU
046	ABACATE COMUM	KG	500,00	0,00	
047	FILÉ DE PEIXE, TIPO TILÁPIA.	KG	150,00	0,00	
048	MORANGA	KG	480,00	2,81 *	CANTU
049	DES PÊSSEGO NACIONAL de primeira qualid	KG	500,00	0,00	
050	PERA	KG	500,00	8,62 *	CANTU
051	CAQUI DE CHOCOLATE de 1ª Qualidade	KG	800,00	7,43 *	CANTU
052	LEITE DE SOJA	LT	230,00	0,00	
053	REPOLHO ROXO.	KG	200,00	0,00	
TOTAL GERAL DO FORNECEDOR					
TOTAL GANHO PELO FORNECEDOR			176.130,32		

CNPJ: 37.196.858/0001-83 - ATACADO MINIPREÇO LTDA

FRU - Frustrado DES - Deserto EMP - Empate EME - Empate ME

Emitido por: Carla Sabrina Rech Malinski, na versão: 5526 w

05/04/2021 11:12:48

0745



Prefeitura Municipal de Planalto - 2021

Classificação por lote/itens deserto

Pregão 12/2021

Equiparo

Página:1

Produto	Status
Lote 001 - Lote 001	
Item 049: 24801 PÊSSEGO NACIONAL de primeira qualidade.	DESERTO

Qtde. itens desertos : 001

0746



MUNICÍPIO DE PLANALTO

CNPJ Nº 76.460.526/0001-16

Praça São Francisco de Assis, 1583 – CEP: 85.750-000

e-mail: planalto@planalto.pr.gov.br

Fone: (046) 3555-8100 – Fax: (46) 3555-8101

PLANALTO

PARANÁ

EDITAL DE CLASSIFICAÇÃO

LICITAÇÃO NA MODALIDADE PREGÃO ELETRÔNICO Nº 012/2021

OBJETO: Aquisição de alimentação escolar – Recurso FNDE - para o ano letivo de 2021, atendendo educação infantil, ensino fundamental e educação especial do Município de Planalto –PR, a classificação ficou a seguinte:

A.E.M OESTE COMERCIAL EIRELI					
Classificação	Lote	Item	Nome do produto/serviço	Valor do item	Situação
1	1	12	BEBIDA LÁCTEA. tipo iogurte, sabor morango/salada de frutas/pêssego, embalagens de 1L, que contenham data de fabricação e vencimento do produto. Embalagem deve estar intacta prazo mínimo de validade de 03 meses a partir da data da entrega.	11.682,90	Classificado
1	1	14	BISCOITO SALGADO INTEGRAL. produto de primeira qualidade. Os biscoitos deverão ser fabricados a partir de matérias primas sãs e limpas. Devem apresentar cor, odor e sabor próprios. Umidade máxima de 14%. Composto por farinha de trigo enriquecida com ferro e ácido fólico, farinha de trigo integral, gordura vegetal, açúcar, açúcar invertido, sal, fermentos químicos, melhorador de farinha e emulsificante. Biscoito integral salgado. Produzido, embalado e entregue em conformidade com a legislação sanitária vigente. Embalagem 360 a 400g. Validade mínima de 6 meses a contar da data de entrega.	3.848,40	Classificado
1	1	28	FARINHA DE MILHO De 1ª qualidade, fina, do grão de milho moído; de cor amarela; com aspecto cor, cheiro e sabor próprio; com ausência de umidade, fermentação, ranço; isento de sujidades, parasitas e larvas. Embalagem deve estar intacta, acondicionadas em pacotes de polietileno transparente bem vedado, embalagem de 5 kg. Prazo de validade mínima de 03 meses a partir da data de entrega.	1.279,95	Classificado
1	1	29	FARINHA DE MILHO TIPO BIJU enriquecida com ferro e ácido fólico (vitamina B9), fabricada a partir de matérias-primas sãs e limpas. Produto obtido pela ligeira torração do milho, desgerminado ou não, livre de matéria terrosa, parasitos, larvas ou detritos animais e vegetais. Não podendo estar fermentado, rançoso e ter no máximo 14% p/p de umidade. Embalagem íntegra, pacote de polietileno atóxico, resistente, contendo peso líquido de 01 kg	706,95	Classificado

0747



MUNICIPIO DE PLANALTO

CNPJ Nº 76.460.526/0001-16

Praça São Francisco de Assis, 1583 – CEP: 85.750-000

e-mail: planalto@planalto.pr.gov.br

Fone: (046) 3555-8100 – Fax: (46) 3555-8101

PLANALTO

PARANÁ

			cada. Prazo de validade no mínimo de 06 meses no momento da entrega. Com registro no órgão competente.		
1	1	30	FARINHA DE TRIGO INTEGRAL embalagem de 5 kg, fina, de 1ª qualidade, isento de mofo, livre de parasitas e substâncias nocivas, odores estranhos, não deverá apresentar resíduos, bolor ou cheiro não característico. Embalagem deve estar intacta, prazo mínimo de validade de 03 meses a partir da data da entrega.	1.646,00	Classificado
1	1	36	LEITE PASTEURIZADO, LONGA VIDA TIPO A, integral UHT. Embalagem Tetra Pak contendo 1 litro do produto. Prazo de validade: até 6 meses. Deverá constar o registro no Ministério da Agricultura e apresentar Laudo Bromatológico. Data de fabricação: máximo 30 dias.	45.895,20	Classificado
ATACADO MINIPREÇO LTDA					
Classificação	Lote	Item	Nome do produto/serviço	Valor do item	Situação
1	1	1	ABACAXI PÉROLA IN NATURA de tamanho médio (aproximadamente 1kg), limpo, de primeira, firmes e íntegros; acondicionado de forma a evitar danos físicos, deve estar ileso, sem rupturas e ou pancadas na casca, apresentando grau de maturação tal que lhe permita suportar a manipulação, o transporte e a conservação em condições adequadas para o consumo; isento de sujidades, insetos, parasitas, larvas e corpos estranhos aderidos à superfície externa. Não deve apresentar quaisquer lesões de origem física, mecânica ou biológica; livre de resíduos de fertilizantes.	3.669,96	Classificado
1	1	2	ABOBORA CABOTIA com casca de 1ª qualidade de tamanho médio, in natura, apresentando grau de maturidade apropriado para consumo. Com ausência de sujidades, parasitas ou larvas.	1.452,96	Classificado
1	1	3	ABOBRINHA VERDE Com casca Lisa e brilhante, firme, não pode estar murcha, nem melando, fresca, limpa, coloração uniforme; aroma, cor e sabor típicos da espécie, apresentando grau de maturação tal que lhe permita suportar a manipulação, o transporte e a conservação em condições adequadas para o consumo; isento de sujidades, insetos, parasitas, larvas e corpos estranhos aderidos à superfície externa. Não deve apresentar quaisquer lesões de origem física, mecânica ou biológica; livre de resíduos de fertilizantes.	783,00	Classificado
1	1	5	ALHO IN NATURA Nº05. bulbo inteiriço, nacional, 1ª qualidade, fresco, firme e intacto,	2.609,10	Classificado

0748

			sem lesões de origem física ou mecânica. Acondicionadas em quantidade conforme solicitação, em embalagem de polietileno atóxico.		
1	1	9	BANANA CATURRA. Tipo extra, verdosa, em pencas, fruto médio, limpo, íntegro, firme e sem manchas; acondicionado de forma a evitar danos físicos, mecânicos ou biológicos; apresentando grau de maturação tal que lhe permita suportar a manipulação, o transporte e a conservação em condições adequadas para o consumo; isento de sujidades, insetos, parasitas, larvas e corpos estranhos aderidos à superfície externa. Não deve apresentar quaisquer lesões de origem física, mecânica ou biológica; livre de resíduos de fertilizantes.	22.920,00	Classificado
1	1	11	BATATA TIPO INGLESA. lisa e lavada de primeira qualidade, tamanho e coloração uniforme, fresca, compacta e firme, sem lesões de rachaduras e cortes, sem danos físicos oriundos de manuseio e transporte, devendo ser bem desenvolvida, de colheita recente. Apresentando grau de maturação tal que lhe permita suportar a manipulação, o transporte e a conservação em condições adequadas para o consumo; isento de sujidades, insetos, parasitas, larvas e corpos estranhos aderidos à superfície externa. Não deve apresentar quaisquer lesões de origem física, mecânica ou biológica; livre de resíduos de fertilizantes.	11.788,00	Classificado
1	1	13	BETERRABA tamanho médio, produtos limpos, de boa qualidade, sem defeitos, suficientemente desenvolvidos com aspecto, aroma e sabor típicos da variedade e uniformidade no tamanho e na cor. Não serão permitidas rachaduras, perfurações e cortes. Isento de sujidades, insetos, parasitas, larvas e corpos estranhos aderidos à superfície externa. Não deve apresentar quaisquer lesões de origem física, mecânica ou biológica; livre de resíduos de fertilizantes.	1.914,00	Classificado
1	1	21	CARNE SUÍNA CUBOS. Devem ser provenientes de estabelecimento cadastrado junto ao serviço oficial competente (SIM, SISBI, SIP ou SIF). Oriunda de carne suína fresca (lombo ou pernil) picada em cubos de 4 x4 cm, embalados contendo 2 kg cada pacote. Rotulado, contendo o devido selo de inspeção, data de processamento e validade. O transporte deve ser feito em veículo fechado, bem refrigerado, em caixas térmicas capaz de manter o produto íntegro e sem oscilações de temperatura. Entrega parcelada conforme solicitação da Secretaria Municipal de	36.220,00	Classificado

Handwritten scribble

cm

Handwritten signature

0749



MUNICÍPIO DE PLANALTO

CNPJ Nº 76.460.526/0001-16

Praça São Francisco de Assis, 1583 – CEP: 85.750-000

e-mail: planalto@planalto.pr.gov.br

Fone: (046) 3555-8100 – Fax: (46) 3555-8101

PLANALTO

PARANÁ

			Educação.		
1	1	22	MELANCIA De primeira, devendo apresentar polpas intactas e firmes, livres de resíduo de fertilizantes, sujidades, parasitas e larvas, sem danos físicos e mecânicos oriundos do manuseio e transporte.	4.200,00	Classificado
1	1	23	MELÃO Deprimeira qualidade, redondo, casca lisa, gráudo, livre de sujidades, parasitas e larvas, tamanho e coloração uniformes desenvolvida e madura, com polpa firme e intacta, sem danos físicos e mecânicos oriundos do manuseio e transporte.	2.070,00	Classificado
1	1	24	CEBOLA DE CABEÇA IN NATURA. De primeira qualidade, branca a granel, bulbo de tamanho médio; firmes, com coloração e tamanho uniformes típicos da variedade, com casca lisa, sem brotos, rachaduras ou cortes na casca, manchas, machucaduras ou outros defeitos que possam alterar sua aparência e qualidade; isentos de sujidades, insetos, parasitas, larvas e corpos estranhos aderidos à casca; livre da maior parte possível de terra aderente à casca e de resíduo de fertilizante, isenta de umidade externa anormal; com características íntegras e de primeira qualidade. Demais condições de acordo com as normas de saúde/sanitárias vigentes (ANVISA, SIF, INMETRO e outras).	5.025,00	Classificado
1	1	25	CENOURA MÉDIA In natura, tamanho e coloração uniformes, isentam de enfermidades, material terroso e umidade externa anormal, sem danos físicos e mecânicos oriundos do manuseio e transporte. Características: Produto selecionado, consistente ao toque e isento de partes amassadas ou batidas. Isento de sujidades, insetos, parasitas, larvas e corpos estranhos aderidos à superfície externa. Não deve apresentar quaisquer lesões de origem física, mecânica ou biológica; livre de resíduos de fertilizantes.	5.088,00	Classificado
1	1	26	CHUCHU de primeira qualidade preferencialmente orgânico e/ou agroecológico, limpo, tamanho médio, com casca sã e sem ruptura. Com cheiro e sabor característicos. Não serão tolerados defeitos externos e internos que prejudiquem o consumo ou rendimento como brotado, dano profundo, defeito grave de formato, murcho, podridão e fibroso. O produto deverá estar fresco, isentos de substâncias terrosas, sujidades ou corpos estranhos aderidos a superfície externa e no ponto de consumo.	939,00	Classificado
1	1	33	FÍGADO BOVINO devem ser provenientes de	7.117,50	Classificado

0750

			estabelecimento cadastrado junto ao serviço oficial competente (SIM, SISBI, SIP ou SIF). Deve estar íntegro, ter coloração vermelho cereja, superfície lisa e brilhosa, aspecto firme, livre de manchas e opacidade. Devidamente embalado contendo aproximadamente 1 kg cada embalagem, picado ou fatiado, rotulado com as devidas informações nutricionais, peso e validade. O transporte deve ser feito em veículo fechado, câmara fria capaz de manter as embalagens devidamente refrigeradas. Entrega parcelada conforme solicitação da Secretaria Municipal de Educação.		
1	1	34	LARANJA. com grau de maturação tal que lhes permita transporte, manipulação e a conservação em condições adequadas para o consumo, tamanho médio, apresentando cor, tamanho e conformação uniformes; isento de sujidades, insetos, parasitas, larvas e corpos estranhos aderidos à superfície externa. Não deve apresentar quaisquer lesões de origem física, mecânica ou biológica; livre de resíduos de fertilizantes. Isento de pontos escuros ou apodrecidos, livre de sujidades, parasitas e larvas.	8.430,00	Classificado
1	1	38	MAÇÃ tipo nacional com polpa firme e intacta, fruto de tamanho médio, com características íntegras e de primeira qualidade, fresco, limpo, coloração uniforme; aroma, cor e sabor típicos da espécie, apresentando grau de maturação tal que lhe permita suportar a manipulação, o transporte e a conservação em condições adequadas para o consumo; isento de sujidades, insetos, parasitas, larvas e corpos estranhos aderidos à superfície externa. Não deve apresentar quaisquer lesões de origem física, mecânica ou biológica; livre de resíduos de fertilizantes.	24.675,00	Classificado
1	1	39	MAMÃO FORMOSA fruto de tamanho médio com características íntegras e de primeira qualidade; fresco, limpo, coloração uniforme; aroma, cor e sabor típicos da espécie, apresentando grau de maturação tal que lhe permita suportar a manipulação, o transporte e a conservação em condições adequadas para o consumo; isento de sujidades, insetos, parasitas, larvas e corpos estranhos aderidos à superfície externa. Não deve apresentar quaisquer lesões de origem física, mecânica ou biológica; livre de resíduos de fertilizantes.	5.130,00	Classificado
1	1	42	PEITO DE FRANGO Sem dorso, devem ser provenientes de estabelecimento avícola cadastrado junto ao serviço oficial competente (SIM, SISBI, SIP ou SIF), ou ainda por	6.846,00	Classificado



om





MUNICIPIO DE PLANALTO

CNPJ Nº 76.460.526/0001-16

Praça São Francisco de Assis, 1583 – CEP: 85.750-000

e-mail: planalto@planalto.pr.gov.br

Fone: (046) 3555-8100 – Fax: (46) 3555-8101

PLANALTO

PARANÁ

			estabelecimento que apenas repasse o produto já pronto, embalado com selo de inspeção. Deve estar íntegro, ter coloração característica, isento de manchas e sujidades. Devidamente embalado, em embalagens de 1 kg e rotuladas. Validade mínima de 06 de meses, a contar da data de entrega. O transporte deve ser feito em veículo fechado, bem refrigerado, capaz de manter o produto a uma temperatura constante, sem risco de descongelar.		
1	1	45	TOMATE LONGA VIDA TOMATE LONGA VIDA tipo salada, classificação extra A, fresco, limpo, coloração uniforme; aroma, cor e sabor típicos da espécie, apresentando grau de maturação tal que lhe permita suportar a manipulação, o transporte e a conservação em condições adequadas para o consumo; isento de sujidades, insetos, parasitas, larvas e corpos estranhos aderidos à superfície externa. Não deve apresentar quaisquer lesões de origem física, mecânica ou biológica; livre de resíduos de fertilizantes.	13.650,00	Classificado
1	1	48	MORANGA Com polpa íntacta e limpa, tamanho médio, sem brotos, sem rachaduras, sem bolores, de 1ª qualidade, acondicionado em embalagem transparente e resistente, com etiqueta de pesagem e prazo de validade semanal.	1.348,80	Classificado
1	1	50	PERA Willians, de primeira, tamanho e coloração uniformes, devendo ser bem desenvolvida e madura, com polpa firme e íntacta, sem danos físicos e mecânicos oriundos do manuseio e transporte, acondicionada em embalagens transparentes e suas condições deverão estar de acordo com a resolução RDC 272/05, com os padrões de embalagem da instrução normativa conjunta nº 9 de 12/11/02 (SARC, ANVISA, INMETRO), produto sujeito a verificação no ato da entrega aos procedimentos administrativos determinados pela ANVISA.	4.310,00	Classificado
1	1	51	CAQUI DE CHOCOLATE de 1ª Qualidade Grau médio de amadurecimento, cascas sã, sem rupturas, acondicionado em embalagens de 01 kg	5.944,00	Classificado
EMPORIO REALLE LTDA ME					
Classificação	Lote	Item	Nome do produto/serviço	Valor do item	Situação
1	1	15	BISCOITO TIPO MARIA OU LEITE (Farinha de trigo enriquecida com ferro e ácido fólico, açúcar, açúcar invertido, gordura vegetal hidrogenada, sal, fermento químico	2.896,00	Classificado

om

0752



MUNICIPIO DE PLANALTO

CNPJ Nº 76.460.526/0001-16

Praça São Francisco de Assis, 1583 – CEP: 85.750-000

e-mail: planalto@planalto.pr.gov.br

Fone: (046) 3555-8100 – Fax: (46) 3555-8101

PLANALTO

PARANÁ

			(bicarbonato de sódio e bicarbonato de amônio), melhorador de farinha (metabissulfito de sódio) estabilizante (lecitina de soja), aromatizante artificial, antioxidante (ácido cítrico). Contém glúten) O biscoito deverá estar em perfeito estado de conservação, serão rejeitados biscoitos mal cozidos, queimados e de caracteres organolépticos anormais. Não podem apresentar excesso de dureza, biscoitos quebradiços. Embalagem primária de polietileno transparentes impermeáveis e lacrados. Pct: 400 g		
1	1	16	CANJICA DE MILHO branca, tipo 01, despelculada. Produto proveniente de grãos sadios de milho e em bom estado de conservação, não danificados por insetos ou fungos. Rotulagem de acordo com a legislação vigente, validade mínima de 06 (seis) meses. O fornecedor deverá apresentar certificado de classificação por lote em cada entrega do produto em cumprimento à lei nº9,972, de 25/05/2000. Embalada em pacote plástico transparente, resistente, não violado, capacidade de 500g.	750,00	Classificado
1	1	37	LENTILHA, tipo 1, pacote com 500g. O produto deverá estar em bom estado de conservação. Deve possuir registro no Ministério da Agricultura. O produto deverá ser da safra corrente, livre de parasitas (carunchos), odores estranhos, substâncias nocivas, pregos, paus, prazo de validade mínima de 03 meses a partir da data de entrega.	3.924,00	Classificado
1	1	43	SAGU tipo 1. acondicionado em embalagens de polietileno transparente resistente, atóxico e hermeticamente vedado com 500 g. Fabricado a partir de matérias primas sãs e limpas. Isento de impurezas, sujidades, parasitas e larvas. Data de fabricação de no máximo 30 dias antes da entrega. Validade 06 meses a partir da data de entrega do produto.	1.840,00	Classificado
1	1	44	SAL MARINHO IODADO. Refinado - acondicionado em embalagem resistente de polietileno atóxico, contendo 1 kg, com identificação na embalagem (rótulo) dos ingredientes, valor nutricional, peso, fornecedor, data de fabricação e validade. Isento de sujidades, parasitas, larvas e material estranho. Validade mínima de 12 (doze) meses a contar da data de entrega.	1.469,00	Classificado
1	1	52	LEITE DE SOJA Sabor original, embalagem de 1 litro. Sem glúten e sem lactose. Em embalagem longa vida. Validade mínima de 6 meses a partir da data de entrega do produto	1.099,40	Classificado

0753



MUNICIPIO DE PLANALTO

CNPJ Nº 76.460.526/0001-16

Praça São Francisco de Assis, 1583 – CEP: 85.750-000

e-mail: planalto@planalto.pr.gov.br

Fone: (046) 3555-8100 – Fax: (46) 3555-8101

PLANALTO

PARANÁ

MENUSSI & MENUSSI LTDA					
Classificação	Lote	Item	Nome do produto/serviço	Valor do item	Situação
1	1	6	ARROZ PARABOLIZADO tipo 1. procedência nacional e de safra corrente. Isento de mofo, de odores estranhos e de substâncias nocivas. O produto não deve apresentar grãos disformes (grãos queimados, pedras, cascas e carunchos). Embalado em pacotes com 5 kg, em plástico atóxico. Prazo mínimo de validade de 06 meses a partir da data da entrega.	17.886,96	Classificado
1	1	7	ARROZ INTEGRAL Características técnicas: classe: longo, fino, tipo I integral. O produto não deve apresentar mofo e substâncias nocivas. Embalagem: deve estar intacta, acondicionada em pacotes de 1 kg, em polietileno, transparente, atóxico. Prazo de validade mínimo 6 meses a contar a partir da data de entrega.	1.443,99	Classificado
1	1	31	FEIJÃO CARIOCA Tipo 1, novo. Com as seguintes características: constituídos de grãos inteiros e são, isento de material terroso, sujidades e mistura de outras variedades e espécies. Acondicionado em embalagem plástica atóxica, capacidade de 1 kg. Validade mínima de 06 meses contados a partir do recebimento do produto; demais condições de acordo com as normas de saúde/sanitárias vigentes (ANVISA, SIF e outras).	2.789,00	Classificado
1	1	32	FEIJÃO PRETO Tipo 1 isento de matéria terrosa, parasita, detritos animais e vegetais, pedaços de grãos ardidos, brotados, chochos, imaturos, manchados, chuvados, mofados, carunchados e descoloridos que prejudiquem sua aparência e qualidade. Embalagem em pacotes de 1kg de polietileno transparente atóxico e resistente. Máximo de impurezas de 0,5% e umidade máxima de 15%. Na porção de 100g aproximadamente, 60g de carboidratos, 21g de proteínas e 1g de lipídios. Validade mínima de 6 meses a partir da data de entrega do produto. Na embalagem deverá conter data de embalagem e validade.	5.158,95	Classificado
1	1	40	OLEO DE SOJA REFINADO obtido de espécie vegetal, isento de ranço e substâncias estranhas, especificação dos ingredientes, informações do fabricante e data de vencimento estampada na embalagem. Prazo mínimo de validade de 03 meses a partir da data da entrega. Acondicionada em frasco plástico com capacidade de 900 ml.	6.900,00	Classificado

0754



MUNICIPIO DE PLANALTO

CNPJ Nº 76.460.526/0001-16

Praça São Francisco de Assis, 1583 – CEP: 85.750-000

e-mail: planalto@planalto.pr.gov.br

Fone: (046) 3555-8100 – Fax: (46) 3555-8101

PLANALTO

PARANÁ

SUPERMERCADO MARTINKOSKI LTDA - ME					
Classificação	Lote	Item	Nome do produto/serviço	Valor do item	Situação
1	1	4	AÇÚCAR CRISTAL Embalagem com 5 kg. Contendo no mínimo 99,3% de sacarose, com aspectos sólidos e cristais bem definidos, cor branca, odor e sabor próprios do produto, livre de fermentação, sem umidade, sem empedramentos, isento de matéria terrosa, de parasitas e de detritos animais ou vegetais, com embalagem primária em plástico resistente que garanta a integridade do produto até o consumo, com prazo de validade de 01 (um) ano a partir da data de entrega. A data de validade deverá constar na embalagem primária.	5.648,99	Habilitado
1	1	8	AVEIA EM FLOCOS Grossos laminados, embalagem com 400 g, isento de mofo, livre de parasitas e substâncias nocivas, odores estranhos, não deverá apresentar resíduos, bolor ou cheiro não característico. Embalagem deve estar intacta prazo mínimo de validade de 06 meses a partir da data da entrega.	1.126,00	Habilitado
1	1	10	BANANA MAÇÃ - FRESCA, DE 1ª qualidade e com características organolépticas mantidas. no ponto de maturação adequados para o consumo. intactos, com todas as partes comestíveis aproveitáveis, cor e sabor característicos. não deverão estar danificados por lesões que afetem sua aparência e utilização. isento de pontos escuros ou apodrecidos, livre de sujidades, parasitas e larvas.	10.897,00	Habilitado
1	1	17	CANJICA DE MILHO amarela (quirera). Embalagem: deve estar intacta, acondicionadas em pacotes de polietileno transparente bem vedado, o produto não deve apresentar, pedras, cascas e carunchos, embalagem de até 500g. Prazo de validade mínima de 04 meses a partir da data de entrega.	434,00	Habilitado
1	1	18	CARNE BOVINA MOÍDA RESFRIADA. Devem ser provenientes de estabelecimento cadastrado junto ao serviço oficial competente (SIM, SISBI, SIP ou SIF). Oriunda de carne bovina fresca, moída na hora, coloração vermelha, isenta de fragmentos ósseos, cartilagens, aponevroses, tendões, coágulos, nódulos linfáticos. Devidamente embalados em embalagens de 1 kg e rotulados. O transporte deve ser feito em veículo fechado, bem refrigerado, dentro de caixa térmicas, capaz de manter o produto íntegro, livre de contaminações e oscilações de temperatura.	56.679,90	Habilitado

om

0755

			Entrega parcelada conforme solicitação da Secretaria Municipal de Educação.		
1	1	19	CARNE BOVINA PICADA – de 1ª QUALIDADE, Devem ser provenientes de estabelecimento cadastrado junto ao serviço oficial competente (SIM, SISBI, SIP ou SIF). Oriunda de carne bovina fresca de primeira qualidade, picada em cubos de 4 x 4 cm, embalagem contendo 2 kg cada pacote. Rotulagem contendo devida inspeção, data de corte e validade. O transporte deve ser feito em veículo fechado bem refrigerado, dentro de caixas térmicas, capaz de manter o produto íntegro e sem oscilação de temperatura. Entrega parcelada conforme solicitação da Secretaria Municipal de Educação.	37.790,00	Habilitado
1	1	20	CARNE SUÍNA BISTECA – de 1ª QUALIDADE, Devem ser provenientes de estabelecimento cadastrado junto ao serviço oficial competente (SIM, SISBI, SIP ou SIF). A carne suína deverá conter no máximo 5% de gordura, congelada, limpa, com aspecto: próprio da espécie, não amolecida nem pegajosa, cor: própria da espécie, sem manchas esverdeadas ou pardacentas, odor; próprio, tipo de corte: bife/bisteca, embaladas em saco plástico transparente e atóxico, limpo, não violado, resistente, que garanta a integridade do produto até o momento do consumo. A embalagem deve conter 2 kg de produto a qual deve constar especificadamente o local de origem do produto, peso, data de embalagem e data de vencimento. Rotulagem contendo devida inspeção, data de corte e validade. O transporte deve ser feito em veículo fechado bem refrigerado, dentro de caixas térmicas, capaz de manter o produto íntegro e sem oscilação de temperatura. Entrega parcelada conforme solicitação da Secretaria Municipal de Educação.	31.590,00	Habilitado
1	1	27	COXA E SOBRECOXA DE FRANGO Devem ser provenientes de estabelecimento cadastrado junto ao serviço oficial competente (SIM, SISBI, SIP ou SIF), ou ainda, por estabelecimentos que apenas repasse o produto já pronto, embalado com selo de inspeção e validade mínima de 6 meses. O transporte deve ser feito em veículo fechado, em caixas térmicas, bem refrigerados, capaz de manter o produto íntegro, livre de contaminação e oscilação de temperatura. Entrega parcelada conforme solicitação da Secretaria Municipal de Educação.	40.449,75	Habilitado
1	1	35	BERGAMOTA - FRESCA com grau de	16.999,80	Habilitado



om



0756



MUNICIPIO DE PLANALTO

CNPJ Nº 76.460.526/0001-16

Praça São Francisco de Assis, 1583 – CEP: 85.750-000

e-mail: planalto@planalto.pr.gov.br

Fone: (046) 3555-8100 – Fax: (46) 3555-8101

PLANALTO

PARANÁ

			maturação tal que lhes permita transporte, manipulação e a conservação em condições adequadas para o consumo, tamanho médio, apresentando cor, tamanho e conformação uniformes; isento de sujidades, insetos, parasitas, larvas e corpos estranhos aderidos à superfície externa. Não deve apresentar quaisquer lesões de origem física, mecânica ou biológica; livre de resíduos de fertilizantes. Isento de pontos escuros ou apodrecidos, livre de sujidades, parasitas e larvas.		
1	1	41	OVOS DE GALINHA VERMELHO Médio, devem ser provenientes de estabelecimento avícola cadastrado junto ao serviço oficial competente (SIM, SISBI, SIP ou SIF). Devem ser tamanho médio, uniforme, integros, estar limpos e terem casca lisa. Virem armazenados em embalagem próprio e limpa para garantir sua integridade. Prazo de validade mínima de 15 dias, a contar da data de entrega. O transporte deve ser feito em veículo fechado, refrigerado. Capaz de manter a temperatura sempre constante.	16.290,00	Habilitado
1	1	46	ABACATE COMUM Extra in natura, polpa firme ao toque, casca lisa e brilhante, com grau de maturação adequado para o consumo, procedente de espécies genuínas e sãs. Isento de lesões de origem física, mecânica ou biológica, matéria terrosa, sujidades ou corpos estranhos aderidos à superfície externa, livre de enfermidades, insetos, parasitas e larvas.	3.015,00	Habilitado
1	1	47	FILÉ DE PEIXE, TIPO TILÁPIA. Sem espinhos, congelado. Aspecto próprio, não pegajosa, sem cheiro e sabor próprio. Embalagem primária individual de quilo, constituída de plástico atóxico transparente, livre de insetos, microrganismo de outra impureza que venham comprometer o armazenamento e a saúde humana. Com registro do órgão competente (SIM, CISPOA ou SIF). Com etiqueta de pesagem e prazo de validade. Apto para o consumo. Pacote com 800 gr.	4.482,00	Habilitado
1	1	53	REPOLHO ROXO. Vegetal firme, integro e limpo textura e consistência de vegetal fresco, livre de podridão, Acondicionado em saco plástico atóxico, transparente e resistente. Cultivo convencional, não hidropônicos.	797,00	Habilitado

Om

0757



MUNICIPIO DE PLANALTO

CNPJ Nº 76.460.526/0001-16

Praça São Francisco de Assis, 1583 – CEP: 85.750-000

e-mail: planalto@planalto.pr.gov.br

Fone: (046) 3555-8100 – Fax: (46) 3555-8101

PLANALTO

PARANÁ

Planalto - PR, 25 de março de 2021.



CEZAR AUGUSTO
SOARES

Equipe de Apoio
066.452.549-03



CARLA SABRINA RECH
MALINSKI

Pregoeira
068.626.699-40



ANA SARA WELTER

Equipe de Apoio
072.454.189-69



MUNICIPIO DE PLANALTO

CNPJ Nº 76.460.526/0001-16

Praça São Francisco de Assis, 1583 – CEP: 85.750-000

e-mail: planalto@planalto.pr.gov.br

Fone: (046) 3555-8100 – Fax: (46) 3555-8101

PLANALTO

PARANÁ

TERMO DE HOMOLOGAÇÃO E ADJUDICAÇÃO

O Prefeito Municipal de Planalto, Estado do Paraná, no uso de suas atribuições legais e considerando a decisão da comissão julgadora; segundo o parecer da Assessoria Jurídica que o processo tramitou e seguiu os ditames da legislação pertinente, **HOMOLOGA** o resultado da licitação na modalidade de Pregão Eletrônico sob nº 012/2021, cujo objeto é Aquisição de alimentação escolar – Recurso FNDE - para o ano letivo de 2021, atendendo educação infantil, ensino fundamental e educação especial do Município de Planalto – PR, em favor das empresas **A.E.M OESTE COMERCIAL EIRELI, ATACADO MINIPREÇO LTDA, EMPORIO REALLE LTDA ME, MENUSSI & MENUSSI LTDA, SUPERMERCADO MARTINKOSKI LTDA – ME** e em consequência **ADJUDICA**, ratificando o objeto em favor das mesmas para que produza seus efeitos legais.

Planalto-PR, 05 de abril de 2021.

Luiz C. Boni

LUIZ CARLOS BONI
PREFEITO MUNICIPAL



Corva, Corvo e amante no mesmo ninho



Olá meus preclaros e estimados leitores e diga se de passagem os me- res leitores do sul do reino e sempre nos dá alegria para melhorar nossos causo e histori- nhas vividas dentro deste reino das aves que muito faz bem a mim este hu- milde jornalista Corval e a você nosso fiel leitor e

amigo. A história de hoje se passa na região e pare- ce até filme de comédia. Ou uma historia tirada da biografia Mr. Ctra, cantor do mundo dos huma- nos. O reino Corval um trio encontrou uma forma diferente de viver uma união estável. Hoje, moram juntos Corvão, de

35 anos, sua esposa, Cor- va, de 34 anos, e o Pom- bo, de 29 anos, o amante. Uma união muito louca, mas que deu muito certo. A historia do triângulo amoroso também é bas- tante curiosa. Corvão já era casado com a Corva quando conheceu (e se apaixonou loucamente) por o Pombo, com quem trabalhava no reino. A paixão era tão grande que Corvão não pôde se segurar e teve de contar o que estava acontecendo para a conjugue. Curiosa, Corva insis- tiu em conhecer o pom- bo que havia roubado o coração de seu marido. Eles se encontraram, e aí aconteceu a surpresa:

Pombo se apaixonou por Corva. A recíproca tam- bém foi verdadeira. Os três, então, resolveram morar juntos. No começo, havia o temor de que o relacio- namento pudesse atra- palhar os filhotinhos. O tempo, porém, mostrou que não havia o que tem- er. Hoje, os três têm empresas. E são insepa- ráveis. “Trabalhamos e vi- vemos juntos. Vivemos juntos e nos respeitamos muito”. Se é certo eu não sei mas, deve ser uma loooocuuuuraaaaa. Feio é! Mas hoje não se pode falar nada que é Cancela- do! Tall Quei e até sema- na que vem.

Qualquer semelhança com a vida real é mera coincidência.

EDITAL DE RESULTADO DE LICITAÇÃO
PREGÃO ELETRÔNICO Nº 012/2021 DE 18 DE MARÇO DE 2021.

CARLA SABRINA RECH MALINSKI, na qualidade de Pregoeira do Município de Planalto, Estado do Paraná, nomeada pela Portaria nº 014/2021, de 05 de janeiro de 2021, em cumprimento a Lei Federal de nº 10.520 de 31 de julho de 2002, Decreto Municipal de nº 2727/2007 de 26/06/2007 e substituíramos pela Lei nº 8669 de 21 de junho de 1993 e suas posteriores alterações e legislação correlata. TORNA PÚBLICO, o resultado Público de Licitação na modalidade PREGÃO ELETRÔNICO, tipo MENOR PREÇO, referente:

1. **Objeto da Licitação:** Aquisição de alimentação escolar - Recurso FNDE - para o ano letivo de 2021, atendendo educação infantil, ensino fundamental e educação especial do Município de Planalto - PR.

2. Empresa Participante:

- 2.1 - MENSUSSI & MENSUSSI LTDA.
- 2.2 - A.E.M. OESTE COMERCIAL EIRELI.
- 2.3 - EMPORIO REALLE LTDA.
- 2.4 - SUPERMERCADO MARTINKOSKI LTDA.
- 2.5 - ATACADO MINIPREÇO LTDA.

Situação: Classificada

3. Empresa Vencedora:

3.1 - MENSUSSI & MENSUSSI LTDA pessoa jurídica, inscrita no CNPJ sob o nº 05.489.755/0001-44, situada na Avenida das Perobas, 633, distrito de São Valério, Município de Planalto, estado do Paraná, classificada em 1º lugar nos itens 06, 07, 31, 32, 40 do lote 01, totalizando a importância de R\$ 34.179,00 (trinta e quatro mil cento e setenta e nove reais).

3.2 - A.E.M. OESTE COMERCIAL EIRELI pessoa jurídica, inscrita no CNPJ sob o nº 14.186.229/0001-77, situada na Rua Dom Pedro II, centro, Município de São Miguel do Oeste, estado de Santa Catarina, classificada em 1º lugar nos itens 12, 14, 28, 29, 30, 36 do lote 01, totalizando a importância de R\$ 65.059,20 (sessenta e cinco mil cinquenta e nove reais e vinte centavos).

3.3 - EMPORIO REALLE LTDA pessoa jurídica, inscrita no CNPJ sob o nº 14.186.229/0001-77, situada na Rua Aracaju, 561, Santa Teresinha, Município de Pato Branco, estado do Paraná, classificada em 1º lugar nos itens 15, 16, 37, 43, 44, 52 do lote 01, totalizando a importância de R\$ 11.978,40 (onze mil novecentos e setenta e oito reais e quatro centavos).

3.4 - SUPERMERCADO MARTINKOSKI LTDA pessoa jurídica, inscrita no CNPJ sob o nº 26.917.650/0001-00, situada na Rua Travessa Irai, 122, Município de Planalto, estado do Paraná, classificada em 1º lugar nos itens 01, 02, 03, 05, 09, 11, 13, 21, 22, 23, 24, 25, 26, 33, 34, 38, 39, 42, 45, 48, 50, 51 do lote 01, totalizando a importância de R\$ 228.200,00 (duzentos e vinte e seis mil e duzentos reais).

3.5 - ATACADO MINIPREÇO LTDA pessoa jurídica, inscrita no CNPJ sob o nº 37.198.858/0001-83, situada na Rua São Paulo, 2564, centro Cívico, Município de Foz de Iguaçu, estado do Paraná, classificada em 1º lugar nos itens 01, 02, 03, 05, 09, 11, 13, 21, 22, 23, 24, 25, 26, 33, 34, 38, 39, 42, 45, 48, 50, 51 do lote 01, totalizando a importância de R\$ 176.130,40 (cento e setenta e seis mil cento e trinta reais e quatro centavos).

4. Data da Abertura:

4.1 - A Licitação Pregão Eletrônico Nº 012/2021 de 05 de março de 2021, teve sua abertura em reunião realizada pela Pregoeira no dia 18 de março de 2021, às 09:00 horas, na sala de licitações da Prefeitura Municipal de Planalto, Estado do Paraná, na Praça São Francisco de Assis, nº 1583, Centro, através do sistema eletrônico www.comprasgovernamentais.gov.br

Planalto, Estado do Paraná, em 25 de março de 2021.

CARLA SABRINA RECH MALINSKI
Pregoeira

TERMO DE HOMOLOGAÇÃO
PREGÃO ELETRÔNICO Nº 012/2021

O Prefeito do Município de Planalto, Estado do Paraná, considerando o parecer do Pregoeiro e equipe de apoio, de conformidade com a ATA de Sessão Pública de Pregão Eletrônico nº. 012/2021, lavrada em 18 de março de 2021, HOMOLOGO o resultado final do Processo Licitatório, na modalidade Pregão Eletrônico, Tipo Menor Preço de acordo com o alívio descrito.

OBJETO: Aquisição de alimentação escolar - Recurso FNDE - para o ano letivo de 2021, atendendo educação infantil, ensino fundamental e educação especial do Município de Planalto - PR.

EMPRESA: MENSUSSI & MENSUSSI LTDA.

LOTE: 01.
ITENS: 06, 07, 31, 32, 40.
VALOR TOTAL: R\$ 34.179,00 (trinta e quatro mil cento e setenta e nove reais)

EMPRESA: A.E.M. OESTE COMERCIAL EIRELI.

LOTE: 01.
ITENS: 12, 14, 28, 29, 30, 36.
VALOR TOTAL: R\$ 65.059,20 (sessenta e cinco mil cinquenta e nove reais e vinte centavos).

EMPRESA: EMPORIO REALLE LTDA.

LOTE: 01.
ITENS: 15, 16, 37, 43, 44, 52.
VALOR TOTAL: R\$ 11.978,40 (onze mil novecentos e setenta e oito reais e quatro centavos).

EMPRESA: SUPERMERCADO MARTINKOSKI LTDA.

LOTE: 01.
ITENS: 01, 02, 03, 05, 09, 11, 13, 21, 22, 23, 24, 25, 26, 33, 34, 38, 39, 42, 45, 48, 50, 51.
VALOR TOTAL: R\$ 228.200,00 (duzentos e vinte e seis mil e duzentos reais).

EMPRESA: ATACADO MINIPREÇO LTDA.

LOTE: 01.
ITENS: 01, 02, 03, 05, 09, 11, 13, 21, 22, 23, 24, 25, 26, 33, 34, 38, 39, 42, 45, 48, 50, 51.
VALOR TOTAL: R\$ 176.130,40 (cento e setenta e seis mil cento e trinta reais e quatro centavos).

DATA: 05 de abril de 2021.

LUIZ CARLOS BONI
Prefeito Municipal

MUNICÍPIO DE PLANALTO

AVISO DE LICITAÇÃO
"PREGÃO PRESENCIAL" Nº 019/2021

O MUNICÍPIO DE PLANALTO faz saber aos interessados que com base na Lei Federal nº 10.520 de 17 de julho de 2002, Decreto Municipal de nº 2727/2007 de 26/06/2007 e, subsidiariamente, à Lei nº 8.666/93 e complementares, LC 123/2006 e 114/2014, em sua sede sito a Praça São Francisco de Assis, nº 1583, fará realizar Licitação na Modalidade PREGÃO PRESENCIAL sob nº 019/2021, conforme descrito abaixo:

OBJETO: Contratação de empresa visando à aquisição de materiais de expediente (livraria), para atender as necessidades das Secretarias Municipais deste município de Planalto-PR.

VALOR TOTAL: R\$414.301,10 (quatrocentos e quatorze mil trezentos e um reais e dez centavos).

DATA DA ABERTURA: 19 de abril de 2021 - às 09:00 (nove) horas.

Maiores informações junto ao Departamento de Licitações em horário de expediente ou pelo e-mail: licitacao@planalto.pr.gov.br.

LUIZ CARLOS BONI
Prefeito Municipal

ESTADO DO PARANÁ
PREFEITURA MUNICIPAL DE PLANALTO

LICITAÇÃO
EDITAL DE RESULTADO DE LICITAÇÃO

EDITAL DE RESULTADO DE LICITAÇÃO
PREGÃO ELETRÔNICO Nº 012/2021 DE 18 DE MARÇO
DE 2021.

CARLA SABRINA RECH MALINSKI, na qualidade de Pregoeira do Município de Planalto, Estado do Paraná, nomeado pela Portaria nº 014/2021, de 05 de janeiro de 2021, em cumprimento à Lei Federal de nº 10.520 de 31 de julho de 2002; Decreto Municipal de nº 2727/2007 de 26/06/2007 e subsidiariamente pela Lei nº 8666 de 21 de junho de 1993 e suas posteriores alterações e legislação correlata, **TORNA PÚBLICO**, o resultado Público de Licitação na modalidade **PREGÃO ELETRÔNICO**, tipo **MENOR PREÇO**, referente:

1. Objeto da Licitação

Aquisição de alimentação escolar – Recurso FNDE - para o ano letivo de 2021, atendendo educação infantil, ensino fundamental e educação especial do Município de Planalto – PR.

2. Empresa Participante:

- 2.1 – MENUSSI & MENUSSI LTDA.**
- 2.2- A.E.M. OESTE COMERCIAL EIRELI.**
- 2.3 - EMPORIO REALLE LTDA.**
- 2.4 - SUPERMERCADO MARTINKOSKI LTDA.**
- 2.5- ATACADO MINIPREÇO LTDA.**

Situação: Classificada

3. Empresa Vencedora:

3.1 – MENUSSI & MENUSSI LTDA pessoa jurídica, inscrita no CNPJ sob o nº 05.489.735/0001-44, situada na Avenida das Perobas, 633, distrito de São Valério, Município de Planalto, estado do Paraná, classificada em 1º lugar nos itens 06, 07, 31, 32, 40 do lote 01, totalizando a importância de R\$ 34.179,00 (trinta e quatro mil cento e setenta e nove reais).

3.2 – A.E.M. OESTE COMERCIAL EIRELI pessoa jurídica, inscrita no CNPJ sob o nº 12.144.365/0001-79, situada na Rua Dom Pedro II, centro, Município de São Miguel do Oeste, estado de Santa Catarina, classificada em 1º lugar nos itens 12, 14, 28, 29, 30, 36 do lote 01, totalizando a importância de R\$ 65.059,20 (sessenta e cinco mil cinquenta e nove reais e vinte centavos).

3.3 – EMPORIO REALLE LTDA pessoa jurídica, inscrita no CNPJ sob o nº 14.186.229/0001-77, situada na Rua Araucária, 561, Santa Terezinha, Município de Pato Branco, estado do Paraná, classificada em 1º lugar nos itens 15, 16, 37, 43, 44, 52 do lote 01, totalizando a importância de R\$ 11.978,40 (onze mil novecentos e setenta e oito reais e quarenta centavos).

3.4 – SUPERMERCADO MARTINKOSKI LTDA pessoa jurídica, inscrita no CNPJ sob o nº 26.917.650/00041-90, situada na Rua Travessa Irai, 122, Município de Planalto, estado do Paraná, classificada em 1º lugar nos itens 04, 08, 10, 17, 18, 19, 20, 27, 35, 41, 46, 47, 53 do lote 01, totalizando a importância de R\$ 226.200,00 (duzentos e vinte e seis mil e duzentos reais).

3.5 – ATACADO MINIPREÇO LTDA pessoa jurídica, inscrita no CNPJ sob o nº 37.196.858/0001-83, situada na Rua São Paulo, 2364, centro Cívico, Município de Realeza, estado do Paraná, classificada em 1º lugar nos itens 01, 02, 03, 05, 09, 11, 13, 21, 22, 23, 24, 25, 26, 33, 34, 38, 39, 42, 45, 48, 50, 51 do lote 01, totalizando a importância de R\$ 176.130,40 (cento e setenta e seis mil cento e trinta reais e quarenta centavos).

4. Data da Abertura:

4.1 A Licitação Pregão Eletrônico Nº 012/2021 de 05 de março de 2021, teve sua abertura em reunião realizada pela Pregoeira

no dia 18 de março de 2021, às 09:00 horas, na sala de licitações da Prefeitura Municipal de Planalto, Estado do Paraná, na Praça São Francisco de Assis, nº 1583, Centro, através do sistema eletrônico www.comprasgovernamentais.gov.br

Planalto, Estado do Paraná, em 25 de março de 2021.

CARLA SABRINA RECH MALINSKI
Pregoeira

Publicado por:
Carla Sabrina Rech Malinski
Código Identificador:EA0523C7

Matéria publicada no Diário Oficial dos Municípios do Paraná no dia 06/04/2021. Edição 2236
A verificação de autenticidade da matéria pode ser feita informando o código identificador no site:
<http://www.diariomunicipal.com.br/amp/>

ESTADO DO PARANÁ
PREFEITURA MUNICIPAL DE PLANALTO

LICITAÇÃO
TERMO DE HOMOLOGAÇÃO

TERMO DE HOMOLOGAÇÃO
PREGÃO ELETRÔNICO Nº 012/2021

O Prefeito do Município de Planalto, Estado do Paraná, considerando o parecer do Pregoeiro e equipe de apoio, de conformidade com a ATA de Sessão Pública de Pregão Eletrônico nº. 012/2021, lavrada em 18 de março de 2021, HOMOLOGO o resultado final do Processo Licitatório, na modalidade Pregão Eletrônico, Tipo Menor Preço de acordo com o abaixo descrito:

OBJETO: Aquisição de alimentação escolar – Recurso FNDE - para o ano letivo de 2021, atendendo educação infantil, ensino fundamental e educação especial do Município de Planalto – PR.

EMPRESA: MENUSSI & MENUSSI LTDA.

LOTE: 01.

ITENS: 06, 07, 31, 32, 40.

VALOR TOTAL: R\$ 34.179,00 (trinta e quatro mil cento e setenta e nove reais).

EMPRESA: A.E.M. OESTE COMERCIAL EIRELI.

LOTE: 01.

ITENS: 12, 14, 28, 29, 30, 36.

VALOR TOTAL: R\$ 65.059,20 (sessenta e cinco mil cinquenta e nove reais e vinte centavos).

EMPRESA: EMPORIO REALLE LTDA.

LOTE: 01.

ITENS: 15, 16, 37, 43, 44, 52.

VALOR TOTAL: R\$ 11.978,40 (onze mil novecentos e setenta e oito reais e quarenta centavos).

EMPRESA: SUPERMERCADO MARTINKOSKI LTDA.

LOTE: 01.

ITENS: 04, 08, 10, 17, 18, 19, 20, 27, 35, 41, 46, 47, 53.

VALOR TOTAL: R\$ 226.200,00 (duzentos e vinte e seis mil e duzentos reais).

EMPRESA: ATACADO MINIPREÇO LTDA.

LOTE: 01.

ITENS: 01, 02, 03, 05, 09, 11, 13, 21, 22, 23, 24, 25, 26, 33, 34, 38, 39, 42, 45, 48, 50, 51.

VALOR TOTAL: R\$ 176.130,40 (cento e setenta e seis mil cento e trinta reais e quarenta centavos).

DATA: 05 de abril de 2021.

LUIZ CARLOS BONI

Prefeito Municipal

Publicado por:

Carla Sabrina Rech Malinski

Código Identificador:C8C7829B

Materia publicada no Diário Oficial dos Municípios do Paraná no dia 06/04/2021. Edição 2236

A verificação de autenticidade da matéria pode ser feita informando o código identificador no site:

<http://www.diariomunicipal.com.br/amp/>

ESTADO DO PARANÁ
PREFEITURA MUNICIPAL DE PLANALTO

LICITAÇÃO
EXTRATO DE CONTRATO Nº 075/2021

Praça São Francisco de Assis, nº 1583
85.750-000 - Planalto - Paraná

EXTRATO DE CONTRATO Nº 075/2021
PREGÃO ELETRONICO Nº 012/2021

DATA DA ASSINATURA: 09 de abril de 2021.
CONTRATANTE: MUNICÍPIO DE PLANALTO.
CONTRATADA: SUPERMERCADO MARTINKOSKI
LTDA.

OBJETO: Aquisição de alimentação escolar – Recurso FNDE
- para o ano letivo de 2021, atendendo educação infantil,
ensino fundamental e educação especial do Município de
Planalto – PR.

VALOR TOTAL: R\$ 226.200,00 (duzentos e vinte e seis mil e
duzentos reais).

PRAZO DE VIGÊNCIA: 09 de abril de 2022.

LUIZ CARLOS BONI
Prefeito Municipal

Publicado por:
Carla Sabrina Rech Malinski
Código Identificador:FF57C0C9

Matéria publicada no Diário Oficial dos Municípios do Paraná
no dia 13/04/2021. Edição 2241

A verificação de autenticidade da matéria pode ser feita
informando o código identificador no site:

<http://www.diariomunicipal.com.br/amp/>

ESTADO DO PARANÁ
PREFEITURA MUNICIPAL DE PLANALTO

LICITAÇÃO
EXTRATO DE CONTRATO Nº 076/2021

Praça São Francisco de Assis, nº 1583
85.750-000 - Planalto - Paraná

EXTRATO DE CONTRATO Nº 076/2021
PREGÃO ELETRONICO Nº 012/2021

DATA DA ASSINATURA: 09 de abril de 2021.
CONTRATANTE: MUNICÍPIO DE PLANALTO.
CONTRATADA: ATACADO MINIPREÇO LTDA.
OBJETO: Aquisição de alimentação escolar – Recurso FNDE
- para o ano letivo de 2021, atendendo educação infantil,
ensino fundamental e educação especial do Município de
Planalto – PR.
VALOR TOTAL: R\$ 176.130,40 (cento e setenta e seis mil
cento e trinta reais e quarenta centavos).
PRAZO DE VIGÊNCIA: 09 de abril de 2022.

LUIZ CARLOS BONI
Prefeito Municipal

Publicado por:
Carla Sabrina Rech Malinski
Código Identificador:A87B6411

Matéria publicada no Diário Oficial dos Municípios do Paraná
no dia 13/04/2021. Edição 2241
A verificação de autenticidade da matéria pode ser feita
informando o código identificador no site:
<http://www.diariomunicipal.com.br/amp/>

ESTADO DO PARANÁ
PREFEITURA MUNICIPAL DE PLANALTO

LICITAÇÃO
EXTRATO DE CONTRATO Nº 077/2021

Praça São Francisco de Assis, nº 1583
85.750-000 - Planalto - Paraná

EXTRATO DE CONTRATO Nº 077/2021
PREGÃO ELETRONICO Nº 012/2021

DATA DA ASSINATURA: 09 de abril de 2021.
CONTRATANTE: MUNICÍPIO DE PLANALTO.
CONTRATADA: EMPORIO REALLE LTDA.
OBJETO: Aquisição de alimentação escolar – Recurso FNDE - para o ano letivo de 2021, atendendo educação infantil, ensino fundamental e educação especial do Município de Planalto – PR.
VALOR TOTAL: R\$ 11.978,40 (onze mil novecentos e setenta e oito reais e quarenta centavos).
PRAZO DE VIGÊNCIA: 09 de abril de 2022.

LUIZ CARLOS BONI
Prefeito Municipal

Publicado por:
Carla Sabrina Rech Malinski
Código Identificador:42CDC02B

Matéria publicada no Diário Oficial dos Municípios do Paraná no dia 13/04/2021. Edição 2241
A verificação de autenticidade da matéria pode ser feita informando o código identificador no site:
<http://www.diariomunicipal.com.br/amp/>

ESTADO DO PARANÁ
PREFEITURA MUNICIPAL DE PLANALTO

LICITAÇÃO
EXTRATO DE CONTRATO Nº 078/2021

Praça São Francisco de Assis, nº 1583
85.750-000 - Planalto - Paraná

EXTRATO DE CONTRATO Nº 078/2021
PREGÃO ELETRONICO Nº 012/2021

DATA DA ASSINATURA: 09 de abril de 2021.
CONTRATANTE: MUNICÍPIO DE PLANALTO.
CONTRATADA: A.E.M. OESTE COMERCIAL EIRELI.
OBJETO: Aquisição de alimentação escolar – Recurso FNDE
- para o ano letivo de 2021, atendendo educação infantil,
ensino fundamental e educação especial do Município de
Planalto – PR.
VALOR TOTAL: R\$ 65.059,20 (sessenta e cinco mil
cinquenta e nove reais e vinte centavos).
PRAZO DE VIGÊNCIA: 09 de abril de 2022.

LUIZ CARLOS BONI
Prefeito Municipal

Publicado por:
Carla Sabrina Rech Malinski
Código Identificador:39118687

Matéria publicada no Diário Oficial dos Municípios do Paraná
no dia 13/04/2021. Edição 2241
A verificação de autenticidade da matéria pode ser feita
informando o código identificador no site:
<http://www.diariomunicipal.com.br/amp/>

ESTADO DO PARANÁ
PREFEITURA MUNICIPAL DE PLANALTO

LICITAÇÃO
EXTRATO DE CONTRATO Nº 079/2021

Praça São Francisco de Assis, nº 1583
85.750-000 - Planalto - Paraná

EXTRATO DE CONTRATO Nº 079/2021
PREGÃO ELETRONICO Nº 012/2021

DATA DA ASSINATURA: 09 de abril de 2021.
CONTRATANTE: MUNICÍPIO DE PLANALTO.
CONTRATADA: MENUSSI & MENUSSI LTDA.
OBJETO: Aquisição de alimentação escolar – Recurso FNDE
- para o ano letivo de 2021, atendendo educação infantil,
ensino fundamental e educação especial do Município de
Planalto – PR.
VALOR TOTAL: R\$ 34.179,00 (trinta e quatro mil cento e
setenta e nove reais).
PRAZO DE VIGÊNCIA: 09 de abril de 2022.

LUIZ CARLOS BONI
Prefeito Municipal

Publicado por:
Carla Sabrina Rech Malinski
Código Identificador:2184FD26

Matéria publicada no Diário Oficial dos Municípios do Paraná
no dia 13/04/2021. Edição 2241
A verificação de autenticidade da matéria pode ser feita
informando o código identificador no site:
<http://www.diariomunicipal.com.br/amp/>