



MUNICIPIO DE PLANALTO
CNPJ Nº 76.460.526/0001-16
Praça São Francisco de Assis, 1583 – CEP: 85.750-000
e-mail: planalto@planalto.pr.gov.br
Fone: (046) 3555-8100 – Fax: (46) 3555-8101
PLANALTO - PARANÁ

Planalto-PR, 12 de julho de 2021.

SOLICITAÇÃO PARA PREFEITO

DE:

Marcelo Felipe Schmitt - Secretário de Administração

PARA: Luiz Carlos Boni – Prefeito Municipal

Senhor Prefeito,

CONVITE PREGÃO TP

LICITAÇÃO N.º: _____ / _____

SOLICITAÇÃO: 82 / 2021

PROCESSO(S): 161 / 2021

162 / 2021

Pelo presente, solicitamos a Vossa Excelência a competente autorização objetivando a aquisição de divisórias, pisos, forro e portas para a Secretaria de Administração propondo equipar a nova sala de licitação, bem como sala dos procuradores e sala de reuniões, haja vista que o antigo auditório da Prefeitura de Planalto está sendo reformado para instalar as salas acima descritas. Conforme segue:

LOTE					
01					
ITEM	QUANT.	UN	OBJETO	PREÇO UNIT.	PREÇO TOTAL
01	95	M ²	PISO LAMINADO em madeira para área comercial, de grande fluxo de pessoas, com a medidas aproximadas de 1,30 a 1,50m x 0,29 a 0,60cm x 6 a 9mm (comprimento, largura e espessura), com garantia mínima de 07 anos, inclusa instalação e manta de polietileno expandido 3mm para instalação. Cor amadeirado.	R\$ 184,70	R\$ 17.546,50
02	112	M ²	DIVISÓRIA EM GESSO , Constituídas por placas de gesso acartonado M48, com placas ST de cada lado pré-fabricadas, parafusadas em estrutura metálica leve, com isolamento acústico em lã de vidro. Inclusive a instalação.	R\$ 131,06	R\$ 14.678,72
03	125	metros lineares	RODAPÉ AUTOCOLANTE EVA FLEXÍVEL 7CM Altura:7cm Espessura : 1cm Produto autocolante dupla face Com kit: cola pra emenda, estilete e	R\$24,22	R\$ 3.027,50

B

nd



MUNICIPIO DE PLANALTO
CNPJ Nº 76.460.526/0001-16
Praça São Francisco de Assis, 1583 – CEP: 85.750-000
e-mail: planalto@planalto.pr.gov.br
Fone: (046) 3555-8100 – Fax: (46) 3555-8101
PLANALTO - PARANÁ

			gabarito pra corte Pelo menos 03 anos de garantia.		
04	136	M ²	FORRO ESTRUTURADO de EPS (Poliestireno Expandido) para teto placas de 60cmx60cm texturizadas, antichamas; Inclusa a Instalação.	R\$53,29	R\$7.247,44
05	05	UN	PORTA completa com Batente de Giro de Madeira Lisa Pintura UV Branco Lado esquerdo 2,10x0,80m.	R\$ 972,07	R\$ 4.860,35
LOTE 02					
01	09	UN	LUMINÁRIA PLAFON LED Quadrado Embutir 48w 60x60 Branco Frio 6500k - Potência: 48W - Modelo: Quadrado Embutir - Material: Alumínio e acrílico - Temperatura de cor: Branco Frio (6000k-6500k) - Luminosidade: 3.850 Lúmens - Vida útil estimada em 30.000 horas - Voltagem: AC85-265V (Bivolt) - Frequência: 50/60 Hz Dimensões: Altura 60cm x Largura 60cm x Espessura 1,3cm.	R\$ 129,65	R\$ 1.166,85
TOTAL GERAL					R\$48.527,36

O custo total estimado do objeto importa no valor aproximado de **R\$ 48.527,36** (quarenta e oito mil quinhentos e vinte e sete reais com trinta e seis centavos).

Cordialmente,

Marcelo Felipe Schmitt
Secretário de Administração



MUNICÍPIO DE PLANALTO

CNPJ: 76.460.526/0001-16

Fone: (46) 3555-8100 - Fax: (46) 3555-8101

E-mail: planalto@planalto.pr.gov.br

Praça São Francisco de Assis, 1583
85750-000 PLANALTO - PARANÁ

TERMO DE REFERÊNCIA

1. DO OBJETO

A presente licitação tem por objetivo a aquisição de móveis, equipamentos, divisórias e pisos para a Secretaria de Administração visando equipar a nova sala de licitação, bem como sala dos procuradores e sala de reuniões, haja vista que o antigo auditório da Prefeitura de Planalto está sendo reformado para instalar as salas acima descritas.

2. ÓRGÃO INTERESSADO

Secretaria Municipal de Administração.

3. RESPONSÁVEL PELO TERMO DE REFERÊNCIA

Marcelo Felipe Schmitt.

4. DA JUSTIFICATIVA / MOTIVAÇÃO

Considerando que a atual sala de licitação é pequena para acomodar 05 funcionários e realizar as licitações que acontecem semanalmente.

Considerando a necessidade de melhorias nos espaços da Prefeitura, bem como maior acessibilidade a todos os setores, sendo necessário para isso a aquisição de novos equipamentos, móveis e salas;

Considerando a necessidade de aquisição de pisos, divisórias, forro e portas, pois essa reforma/ampliação para ser concluída precisa desses artigos.

Considerando que os itens dessa licitação são necessários para o término das obras e para o pleno funcionamento dos setores jurídico e de licitações que passarão a atender nessas novas salas, seguem na tabela abaixo todos os itens especificados.

Os Preços foram obtidos por meio de pesquisa feita no Banco de Preços, pesquisa na internet e pelos orçamentos obtidos das seguintes empresas: Gervásio Schonhalz & Cia Ltda, Construtora Lagemann e Art. 2 Gesso Ltda. ME.



MUNICÍPIO DE PLANALTO

CNPJ: 76.460.526/0001-16

Fone: (46) 3555-8100 - Fax: (46) 3555-8101

E-mail: planalto@planalto.pr.gov.br

Praça São Francisco de Assis, 1583
85750-000 PLANALTO - PARANÁ

Cabe destacar que dos preços obtidos da internet não incluiu-se o frete e a instalação, esta última exigida na tabela abaixo.

5. DOS PRODUTOS

LOTE 01					
ITEM	QUANT.	UN	OBJETO	PREÇO UNIT.	PREÇO TOTAL
01	95	M ²	PISO LAMINADO em madeira para área comercial, de grande fluxo de pessoas, com a medidas aproximadas de 1,30 a 1,50m x 0,29 a 0,60cm x 6 a 9mm (comprimento, largura e espessura), com garantia mínima de 07 anos, inclusa instalação e manta de polietileno expandido 3mm para instalação. Cor amadeirado.	R\$ 184,70	R\$ 17.546,50
02	112	M ²	DIVISÓRIA EM GESSO , Constituídas por placas de gesso acartonado M48, com placas ST de cada lado pré-fabricadas, parafusadas em estrutura metálica leve, com isolamento acústico em lã de vidro. Inclusive a instalação.	R\$ 131,06	R\$ 14.678,72
03	125	metros lineares	RODAPÉ AUTOCOLANTE EVA FLEXÍVEL 7CM Altura:7cm Espessura : 1cm Produto autocolante dupla face Com kit: cola pra emenda, estilete e gabarito pra corte Pelo menos 03 anos de garantia.	R\$24,22	R\$ 3.027,50
04	136	M ²	FORRO ESTRUTURADO de EPS (Poliestireno Expandido) para teto placas de 60cmx60cm texturizadas, antichamas; Inclusive a Instalação.	R\$53,29	R\$7.247,44
05	05	UN	PORTA completa com Batente de Giro de Madeira Lisa Pintura UV Branco Lado esquerdo 2,10x0,80m.	R\$ 972,07	R\$ 4.860,35
LOTE 02					

30ni

B

004



MUNICÍPIO DE PLANALTO

CNPJ: 76.460.526/0001-16

Fone: (46) 3555-8100 - Fax: (46) 3555-8101

E-mail: planalto@planalto.pr.gov.br

Praça São Francisco de Assis, 1583
85750-000 PLANALTO - PARANA

01	09	UN	LUMINÁRIA PLAFON LED Quadrado Embutir 48w 60x60 Branco Frio 6500k - Potência: 48W - Modelo: Quadrado Embutir - Material: Alumínio e acrílico - Temperatura de cor: Branco Frio (6000k-6500k) - Luminosidade: 3.850 Lúmens - Vida útil estimada em 30.000 horas - Voltagem: AC85-265V (Bivolt) - Frequência: 50/60 Hz Dimensões: Altura 60cm x Largura 60cm x Espessura 1,3cm.	R\$ 129,65	R\$ 1.166,85
TOTAL GERAL					R\$48.527,36

O total dos itens estima-se em R\$ 48.527,36 (quarenta e oito mil quinhentos e vinte e sete reais com trinta e seis centavos).

6. CONDIÇÕES DOS ITENS

6.1 Os itens deverão possuir garantia do fabricante;

6.2 Os itens devem estar adequadamente acondicionados, de forma a evitar quebras, vazamentos, riscos ou perda de qualidade dos materiais, devendo estar em perfeitas condições de uso/instalação no momento da entrega;

6.3. Os itens devem ser entregues de acordo com as especificações do contrato, com todas as peças necessárias para a montagem dos mesmos, que deverão ser montados pela contratada.

6.4 No caso dos itens – 01, 02 e 04 a empresa ganhadora destes itens devem comparecer na Prefeitura de Planalto para tirar as medidas exatas para a confecção da divisória, e levantamento de todo o material necessário para a instalação da mesma.

3001

B

005



MUNICÍPIO DE PLANALTO

CNPJ: 76.460.526/0001-16

Fone: (46) 3555-8100 - Fax: (46) 3555-8101

E-mail: planalto@planalto.pr.gov.br

Praça São Francisco de Assis, 1583
85750-000 PLANALTO - PARANÁ

7. DA ENTREGA

7.1 O prazo de entrega dos itens é de 07 (sete) dias corridos após o recebimento da Solicitação de Compra, com prazo máximo para instalação de 10 (dez) dias.

7.2 Os itens deverão ser entregues no prédio da Prefeitura, localizada na Praça São Francisco de Assis, 1583, centro, CEP: 85750-000, município de Planalto-PR, de segunda à sexta-feira, das 7h30 às 11h30 e das 13:30h às 17:30h;

7.3 Os itens serão recebidos, imediatamente depois de efetuada a entrega, pelo(a) responsável do acompanhamento e fiscalização do contrato, para efeito de posterior verificação de sua conformidade com as especificações constantes neste Termo de Referência e na proposta.

7.4 Os bens poderão ser rejeitados, no todo ou em parte, quando em desacordo com as especificações constantes neste Termo de Referência e na proposta, devendo ser substituídos no prazo de 48 (quarenta e oito) horas, a contar da notificação da contratada, às suas custas, sem prejuízo da aplicação das penalidades.

8. DAS OBRIGAÇÕES DA CONTRATANTE

8.1. São obrigações da Contratante:

8.1.1. Receber o objeto no prazo e condições estabelecidas no Edital e seus anexos;

8.1.2. Comunicar à Contratada, por escrito, sobre imperfeições, falhas ou irregularidades verificadas no objeto fornecido, para que seja substituído, reparado ou corrigido;

8.1.3 Acompanhar e fiscalizar o cumprimento das obrigações da Contratada, através de comissão/servidor especialmente designado;

8.1.4. Efetuar o pagamento à Contratada no valor correspondente ao fornecimento do objeto, após o ATESTO da Nota Fiscal/Fatura pelo servidor da Secretaria de Administração;

8.1.5. Prestar as informações e os esclarecimentos que venham a ser solicitados pela empresa fornecedora atinentes ao objeto do edital;

8.1.6. A Administração não responderá por quaisquer compromissos assumidos pela Contratada com terceiros, ainda que vinculados à execução do presente Termo de Contrato,

Boni

A

006



MUNICÍPIO DE PLANALTO

CNPJ: 76.460.526/0001-16

Fone: (46) 3555-8100 - Fax: (46) 3555-8101

E-mail: planalto@planalto.pr.gov.br

Praça São Francisco de Assis, 1583
85750-000 PLANALTO - PARANÁ

bem como por qualquer dano causado a terceiros em decorrência de ato da Contratada, de seus empregados, prepostos ou subordinados.

9. OBRIGAÇÕES DA CONTRATADA

9.1. A Contratada deve cumprir todas as obrigações constantes no Edital, seus anexos e sua proposta, assumindo como exclusivamente seus os riscos e as despesas decorrentes da boa e perfeita execução do objeto e, ainda:

9.2. Efetuar a entrega do objeto em perfeitas condições, conforme especificações, prazo e local constantes no Edital e seus anexos, acompanhado da respectiva nota fiscal, na qual constarão as indicações referentes a: marca, fabricante, procedência e garantia;

9.3. Responsabilizar-se pelos vícios e danos decorrentes do objeto, de acordo com os artigos 12, 13 e 17 a 27, do Código de Defesa do Consumidor (Lei nº 8.078, de 1990); 7.1.3. substituir, reparar ou corrigir, às suas expensas, no prazo fixado neste Termo de Referência, o objeto com avarias ou defeitos;

9.4. Comunicar à Contratante, no prazo máximo de 24 (vinte e quatro) horas que antecede a data da entrega, os motivos que impossibilitem o cumprimento do prazo previsto, com a devida comprovação;

9.5. Manter, durante toda a execução do contrato, em compatibilidade com as obrigações assumidas, todas as condições de habilitação e qualificação exigidas na licitação;

9.6. Responder, integralmente, por perdas e danos que vierem a causar ao Município ou a terceiros em razão de ação ou omissão, dolosa ou culposa, sua ou de seus prepostos, independentemente de outras cominações contratuais ou legais a que estiver sujeita;

9.7. Substituir no prazo de 48 (quarenta e oito) horas o item que for considerado defeituoso pelo requisitante;

9.8. Apresentar documentos que comprovem a procedência do produto fornecido, sempre que solicitado;

9.9. Assumir os ônus e responsabilidades pelo recolhimento de todos os tributos federais, estaduais e municipais que incidam ou venham a incidir sobre o objeto deste Termo de Referência;

30N.

B



MUNICÍPIO DE PLANALTO

CNPJ: 76.460.526/0001-16

Fone: (46) 3555-8100 - Fax: (46) 3555-8101

E-mail: planalto@planalto.pr.gov.br

Praça São Francisco de Assis, 1583
85750-000 PLANALTO - PARANÁ

9.10. Cumprir, as suas expensas, todas as cláusulas contratuais que definam suas obrigações;

9.11. Responsabilizar-se pelo transporte apropriado dos produtos, assumindo exclusivamente a responsabilidade por todas as despesas relativas à entrega do objeto até o devido atesto da Nota Fiscal, inclusive o frete.

10. SUBCONTRATAÇÃO

A contratada não poderá transferir a terceiros, por qualquer forma, nem mesmo parcialmente, as obrigações assumidas, nem subcontratar qualquer forma a que está obrigada.

9. CUSTO ESTIMADO

O custo estimado global da presente contratação é de **R\$ 48.527,36 (quarenta e oito mil quinhentos e vinte e sete reais com trinta e seis centavos)**.

Os valores estimados supracitados não implicam em previsão de crédito em favor da contratada, que somente fará jus aos valores após a solicitação e aquisição dos itens;

O custo estimado da contratação foi apurado de acordo com cotação de preços por meio de orçamentos, também por pesquisa realizada no Banco de Preços e internet, e o valor final foi obtido pela média dos valores.

11. GERÊNCIA E FISCALIZAÇÃO DO CONTRATO

A execução do contrato será acompanhada, controlada, fiscalizada, gerenciada e avaliada pelo Secretario de Administração desta municipalidade, Marcelo Felipe Schmitt.

LOTE 01										
Item	Quant.	UN	Empresa GERVÁSIO	Empresa IAGEMANN	Empresa ART. 2 GESSO	Banco de Preços	Pesquisas da Internet	Pesquisas da Internet	Média	Total
01	95	M ²	R\$	R\$192,00	R\$189,00	R\$173,11	R\$		R\$ 184,70	R\$ 17.546,50
02	112	M ²	R\$	R\$155,00	R\$149,00	R\$89,20	R\$		R\$	R\$

Boni

B

008



MUNICÍPIO DE PLANALTO

CNPJ: 76.460.526/0001-16

Fone: (46) 3555-8100 - Fax: (46) 3555-8101

E-mail: planalto@planalto.pr.gov.br

Praça São Francisco de Assis, 1583
85750-000 PLANALTO - PARANÁ

									131,06	14.678,72
03	125	Metros lineares	R\$	R\$	R\$20,50	R\$	R\$27,95		R\$24,22	R\$ 3.027,50
04	136	M²	R\$	R\$	R\$	R\$65,85	R\$54,14	R\$39,90	R\$53,29	R\$7.247,44
05	05	UN	R\$	R\$	R\$	R\$	R\$		R\$	R\$
			1.100,00			653,47	1.027,75		972,07	4.860,35
LOTE 02										
Item	Quant.	UN	Empresa	Empresa	Empresa	Banco de Preços	Pesquisas da Internet		Média	Total
01	09	UN	R\$	R\$	R\$	R\$	R\$		R\$	R\$
						94,31	164,99		129,65	1.166,85
									TOTAL GERAL	R\$ 48.527,36

Planalto, 13 de julho de 2021.

Marcelo Felipe Schmitt
Marcelo Felipe Schmitt

Secretário Municipal de Administração

Luiz Carlos Boni
Luiz Carlos Boni

Prefeito Municipal

Você também pode gostar: tela alabrado - escada de alumínio - escada aluminio - manta térmica telhado - betoneira - betoneira 150 litros

Voltar à lista | Construção > Materiais de Obra > Construção a Seco > Forros de PVC

Compartilhar | Vender um igual



Novo

Forro Fibra Mineral Acustico Callcenter 1250x625x12mm -12pçs

R\$ 507³¹/caixa

em 12x R\$ 42²² sem juros

A unidade equivale a 9370,00m²

Ver os meios de pagamento

Entrega a combinar com o vendedor

Guaulhos, São Paulo

Ver custos de envio

Estoque disponível

Quantidade: 1 unidade ▾ 100 disponib...

Equivalem a 9370,00m² por R\$ 507,31

Comprar agora

Compra Garantida: receba o produto que está esperando ou devolvemos o dinheiro

Mercado Pontos. Você acumula 169 pontos.

Anúncios patrocinados que podem te interessar [Anuncie aqui](#)

Características principais

Marca	Owa
Fabricante	1250 x 625 x 12mm
Modelo	Sírius / Lucero

$$507,31 \div 9,37 = 54,14$$

Outras características

Espessura: 12 mm	Unidade de venda: Caixa
Largura: 62 cm	Altura: 125 cm
Material: Fibra Mineral	Rendimento: 9370 m ²
Unidades por embalagem: 12	

Você também pode gostar: escada alumínio - betoneira - escada articulada - escada - betoneira 400 litros - betoneira 150 litros

Voltar à lista | Construção > Materiais de Obra > Construção a Seco > Forros de PVC

Compartilhar | Vender um igual

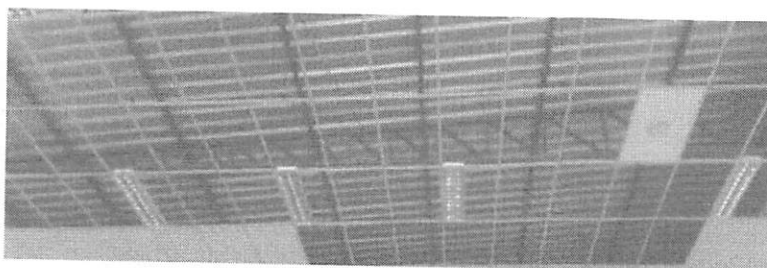

Novo | 1 venda

Forro Isopor C/ Textura - 625x1250x20mm C/ Perfis - M²

R\$ 39⁹⁰/m²

em 6x R\$ 6⁸⁸ sem juros

Ver os meios de pagamento

Entrega a combinar com o vendedor

São Paulo, São Paulo

Ver custos de envio

050

- TODOS OS DEPARTAMENTOS
- REFLETORES LED
- LUMINÁRIAS LED
- SPOTS LED
- FITAS LED
- LÂMPADAS LED
- ACESSÓRIOS LED
- OFER SEM

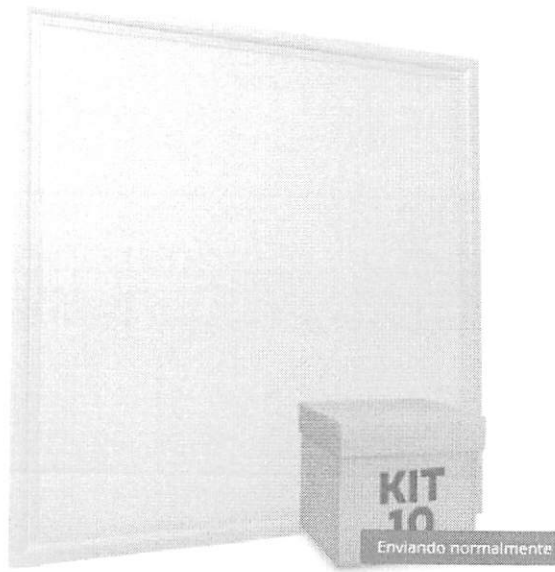

28% OFF

KITS ESPECIAIS

Kit 10 Luminária Plafon 60x60 48W LED Embutir Branco Frio Borda Branca

FRETE EXPRESSO GRÁTIS PARA TODO BRASIL

Código: PS-Q43WBF-60X60-KIT10

Avaliação dos clientes: ★★★★★
+ Informações

Veja quem recomen

SÓ HOJE LEVE MAIS, PAGUE MENOS:

- 1 UN
- KIT 5
- KIT 10**
- KIT 12
- KIT 20

De R\$ 2.299,90

por **R\$ 1.649,90**
até 12x de R\$ 137,49 sem juros

COMPRAR

R\$ 1.484,91 no boleto

Boleto! Ganhe 10% de desconto no boleto

COMPRANDO NA ILUMINIM

Entrega
Confie na entrega mais eficiente e rápida do Brasil.

Forma de
Sua compra realizada por



QUER GANHAR FRETE GRÁTIS?

Complete R\$ 299,00 em compras e ganhe Frete Grátis!

Faltam apenas **R\$ 299,00** continue comprando!

Loja OURO e 36 ME GARANTIA

051

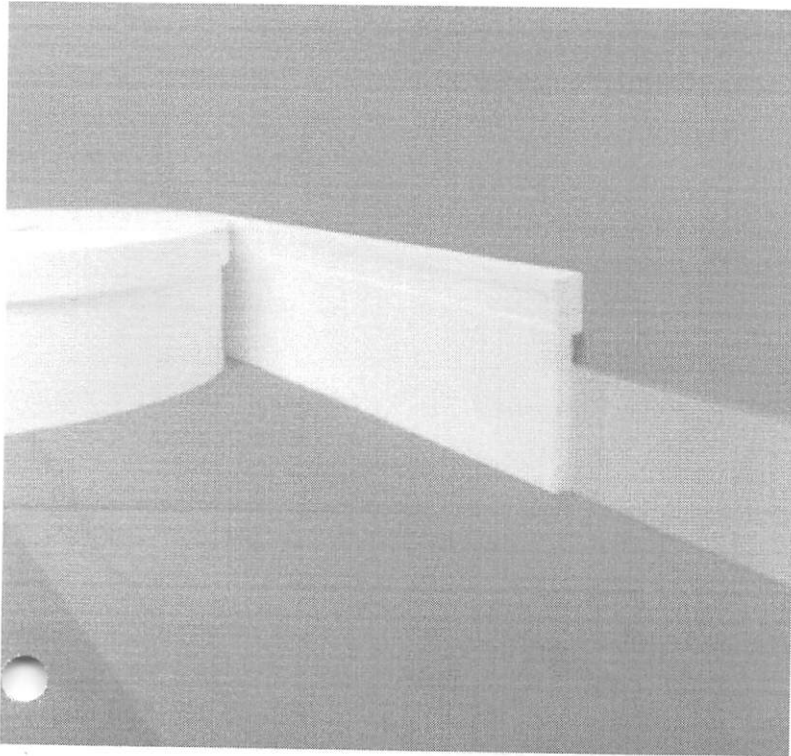

DESTAQUE

Rodapé de Sobrepor EVA Flexível 15cm de altura Rp16 (cobre 11x1cm)

REF: 71000 MARCA: MEU RODAPÉ

Seja o primeiro a opinar :)

Itens inclusos: Cada unidade corresponde a 1 metro de comprimento do produto
Data de lançamento: 15/01/2021



R\$ 27,95

ou 1x de R\$ 27,11 (com desconto) Sem juros
ou 12x de R\$ 2,33 Sem juros

Compra Rápida

OU

SALDÃO de móveis

TUDO PRONTO PARA VOCÊ ECONOMIZAR

Portas e Janelas | Kit Porta Pronta | 372600

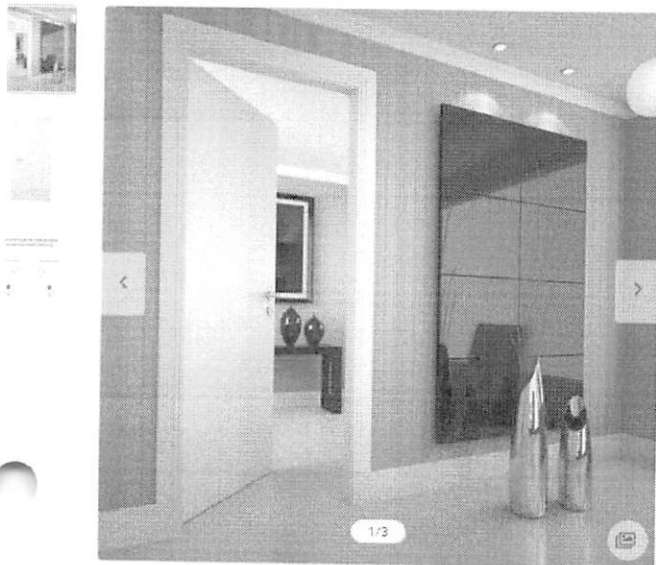

Kit Porta de Madeira Lisa Laqueada 210cmx80cm Moldufama Esquerda Branco

Vendido e entregue por **MadeiraMadeira**

ID 372600

Tamanho: **210cm x 80cm**

210cm x 60cm

210cm x 70cm

210cm x 80cm

210cm x 90cm

Lado de abertura: **Esquerda**

Direita

Esquerda

Largura do Batente: **17cm a 20cm**

11 cm

11cm a 14cm

14cm a 17cm

17cm a 20cm

R\$ 1.424,25 ↓ 24%

R\$ **1.027,75**

à vista no cartão ou Pix **5% OFF**
ou R\$ **1.081,85** em até 12x de R\$ 90,15 sem juros
ou parcele em até 24x no crediário*

Opções de pagamento

Em estoque

1 unidade(s)

Adicionar

Comprar

Frete e prazo

Para CEP 85750-000 Alterar

FRETE GRÁTIS SUL/SE

ENTREGA NORMAL
até 24 dias úteis

Grátis

a partir da confirmação do pagamento

Informações adicionais: Como comprar porta



MUNICÍPIO DE PLANALTO

CNPJ: 76.460.526/0001-16

Fone: (46) 3555-8100 - Fax: (46) 3555-8101

E-mail: planalto@planalto.pr.gov.br

Praça São Francisco de Assis, 1583

85750-000 PLANALTO - PARANA

PROPOSTA DE PREÇOS

EMPRESA: Gervasio Schonthal CNPJ: 129581080001-93
ENDEREÇO: Rua José Arnaldo Huenther
CIDADE: Planalto ESTADO: PR.
TELEFONE: 46-999340405

OBJETO: Aquisição de móveis, piso, divisórias e equipamentos eletrônicos, conforme solicitação da Secretaria de Administração deste Município de Planalto, conforme abaixo segue:

ITEM	QUANT.	UN	OBJETO	PREÇO UNIT.	PREÇO TOTAL
01	95	M ²	PISO LAMINADO em madeira para área comercial, de grande fluxo de pessoas, com a medidas aproximadas de 1,30 a 1,50m x 0,29 a 0,60cm x 6 a 9mm (comprimento, largura e espessura), com garantia mínima de 07 anos, inclusa instalação e manta de polietileno expandido 3mm para instalação. Cor amadeirado.	R\$	R\$
02	140	M ²	DIVISÓRIA EM GESSO, Constituídas por placas de gesso acartonado M48, com placas ST de cada lado pré-fabricadas, parafusadas em estrutura metálica leve, com isolamento acústico em lã de vidro. Inclusive a instalação.	R\$	R\$
03	02	UN	COMPUTADOR: Processador: Frequência: 2.90 GHz (Max Turbo 4.30 GHz), 64 Bits, Cache: 12MB; Velocidade do barramento: 8 GT/, TDP: 65W. Referência: Intel Core i5-10400F 10ª Geração. PLACA MÃE: compatível com o processador, Padrão: ATX ou Micro ATX, Saída Gráfica: VGA (D-Sub) e HDMI, Memória: 2 DIMMs, DDR4 2666/2400/2133MHz, Suporta até 32 GB de memória, Áudio com 8 canais. Rede: 1 porta RJ-45 Gigabit. Slot: 1 PCI Express 3.0/2.0 x16; 2 PCI Express 3.0/2.0. Interface de Armazenamento: 1 conector M.2, 4 conectores SATA 6Gb/s. Portas USB: 2 portas USB 3.2, 4 portas USB 2.0/1.1; 1 conector PS/2. Referência: GIGABYTE H410M H. MEMÓRIA: 1 pente de memória, Capacidade: 8GB, Tecnologia DDR4, Velocidade de Frequência: 2666MHz. Dissipador de calor. PLACA DE VIDEO: INTEGRADA DISCO DE ARMAZENAMENTO SSD: M.2 2280, Capacidade 500GB, Interface PCIe Gen3 8Gb/s de Velocidade MONITOR: LED tamanho mínimo 22 polegadas; conexão HDMI; com regulagem de altura	R\$	R\$



MUNICÍPIO DE PLANALTO

CNPJ: 76.460.526/0001-16

Fone: (46) 3555-8100 - Fax: (46) 3555-8101

E-mail: planalto@planalto.pr.gov.br

Praça São Francisco de Assis, 1583

85750-000 PLANALTO - PARANÁ

PROPOSTA DE PREÇOS

EMPRESA: Gervasio Schonhals CNPJ: 129581080001-93
ENDEREÇO: Rua José Arnaldo Henterhals
CIDADE: Planalto ESTADO: PR.
TELEFONE: 46-999340405

OBJETO: Aquisição de **móveis, piso, divisórias e equipamentos eletrônicos**, conforme solicitação da Secretaria de Administração deste Município de Planalto, conforme abaixo segue:

ITEM	QUANT.	UN	OBJETO	PREÇO UNIT.	PREÇO TOTAL
01	95	M ²	PISO LAMINADO em madeira para área comercial, de grande fluxo de pessoas, com a medidas aproximadas de 1,30 a 1,50m x 0,29 a 0,60cm x 6 a 9mm (comprimento, largura e espessura), com garantia mínima de 07 anos, inclusa instalação e manta de polietileno expandido 3mm para instalação. Cor amadeirado.	R\$	R\$
02	140	M ²	DIVISÓRIA EM GESSO , Constituídas por placas de gesso acartonado M48, com placas ST de cada lado pré-fabricadas, parafusadas em estrutura metálica leve, com isolamento acústico em lâ de vidro. Inclusive a instalação.	R\$	R\$
03	02	UN	COMPUTADOR: Processador: Frequência: 2.90 GHz (Max Turbo 4.30 GHz), 64 Bits, Cache: 12MB; Velocidade do barramento: 8 GT/, TDP: 65W. Referência: Intel Core I5-10400F 10ª Geração. PLACA MÃE: compatível com o processador, Padrão: ATX ou Micro ATX, Saída Gráfica: VGA (D-Sub) e HDMI, Memória: 2 DIMMs, DDR4 2666/2400/2133MHz, Suporta até 32 GB de memória, Áudio com 8 canais. Rede: 1 porta RJ-45 Gibagit. Slot: 1 PCI Express 3.0/2.0 x16; 2 PCI Express 3.0/2.0. Interface de Armazenamento: 1 conector M.2, 4 conectores SATA 6Gb/s. Portas USB: 2 portas USB 3.2, 4 portas USB 2.0/1.1; 1 conector PS/2. Referência: GIGABYTE H410M H. MEMÓRIA: 1 pente de memória, Capacidade: 8GB, Tecnologia DDR4, Velocidade de Frequência: 2666MHz. Dissipador de calor. PLACA DE VIDEO: INTEGRADA DISCO DE ARMAZENAMENTO SSD: M.2 2280, Capacidade 500GB, Interface PCIe Gen3 8Gb/s de Velocidade MONITOR: LED tamanho mínimo 22 polegadas; conexão HDMI; com regulagem de altura	R\$	R\$



MUNICÍPIO DE PLANALTO

CNPJ: 76.460.526/0001-16

Fone: (46) 3555-8100 - Fax: (46) 3555-8101

E-mail: planalto@planalto.pr.gov.br

Praça São Francisco de Assis, 1583

85750-000 PLANALTO - PARANÁ

			INTEGRADO(sem uso de suporte adicional) TECLADO, MOUSE, CAIXAS DE SOM WEBCAM com microfone integrado SISTEMA OPERACIONAL: Windows 10Pro. GARANTIA MÍNIMA 1 ANO		
04	125	metros lineares	Rodapé Autocolante Eva Flexível 7cm Altura:7cm Espessura : 1cm Produto autocolante dupla face Com kit: cola pra emenda, estilete e gabarito pra corte Pelo menos 03 anos de garantia.	R\$	R\$
05	05	UN	Porta completa com Batente de Giro de Madeira Lisa Pintura UV Branco Lado esquerdo 2,10x0,80m.	R\$ 1100,00	R\$ 5500,00
06	09	UN	Luminária Led Integrado Pendente e Sobrepor 150cm 40,5w de potência, (Altura x Largura x Comprimento: 3,7x2,8x150cm) fluxo luminoso de 5500 lúmens.		
07	54	M ²	Porcelanato retificado 60x60cm de primeira cor amadeirado.		

VALOR TOTAL: R\$

FORMA DE PAGAMENTO: O pagamento será efetuado em até 30 (TRINTA) dias após a entrega do objeto, com apresentação da respectiva nota fiscal.

DATA: 12/07, 2021.

VALIDADE DA PROPOSTA: 30 DIAS.

PRAZO PARA DEVOLUÇÃO DA PROPOSTA: 03 DAIS ÚTEIS APÓS O RECEBIMENTO.

ASSINATURA COM CARIMBO

Geremio Schornhaiz & Cia. Ltda.
CNPJ 12.958.168/0001-93



MUNICÍPIO DE PLANALTO

CNPJ: 76.460.526/0001-16

Fone: (46) 3555-8100 - Fax: (46) 3555-8101

E-mail: planalto@planalto.pr.gov.br

Praça São Francisco de Assis, 1583

85750-000 PLANALTO - PARANÁ

PROPOSTA DE PREÇOS

EMPRESA: Construtora Oline Lagmann CNPJ: 07.287.838/0001-57

ENDEREÇO: Rua Antonio Kirchner 133

CIDADE: Capitão ESTADO: PR.

TELEFONE: 46 35522196

OBJETO: Aquisição de **móveis, piso, divisórias e equipamentos eletrônicos**, conforme solicitação da Secretaria de Administração deste Município de Planalto, conforme abaixo segue:

ITEM	QUANT.	UN	OBJETO	PREÇO UNIT.	PREÇO TOTAL
01	95	M ²	PISO LAMINADO em madeira para área comercial, de grande fluxo de pessoas, com a medidas aproximadas de 1,30 a 1,50m x 0,29 a 0,60cm x 6 a 9mm (comprimento, largura e espessura), com garantia mínima de 07 anos, inclusa instalação e manta de polietileno expandido 3mm para instalação. Cor amadeirado.	R\$ 192,00	R\$ 18240,00
02	140	M ²	DIVISÓRIA EM GESSO, Constituídas por placas de gesso acartonado M48, com placas ST de cada lado pré-fabricadas, parafusadas em estrutura metálica leve, com isolamento acústico em lã de vidro. Inclusive a instalação.	R\$ 155,00	R\$ 21700,00
03	02	UN	COMPUTADOR: Processador: Frequência: 2.90 GHz (Max Turbo 4.30 GHz), 64 Bits, Cache: 12MB; Velocidade do barramento: 8 GT/, TDP: 65W. Referência: Intel Core I5-10400F 10ª Geração. PLACA MÃE: compatível com o processador, Padrão: ATX ou Micro ATX, Saída Gráfica: VGA (D-Sub) e HDMI, Memória: 2 DIMMs, DDR4 2666/2400/2133MHz, Suporta até 32 GB de memória, Áudio com 8 canais. Rede: 1 porta RJ-45 Gibagit. Slot: 1 PCI Express 3.0/2.0 x16; 2 PCI Express 3.0/2.0. Interface de Armazenamento: 1 conector M.2, 4 conectores SATA 6Gb/s. Portas USB: 2 portas USB 3.2, 4 portas USB 2.0/1.1; 1 conector PS/2. Referência: GIGABYTE H410M H. MEMÓRIA: 1 pente de memória, Capacidade: 8GB, Tecnologia DDR4, Velocidade de Frequência: 2666MHz. Dissipador de calor. PLACA DE VIDEO: INTEGRADA DISCO DE ARMAZENAMENTO SSD: M.2 2280, Capacidade 500GB, Interface PCIe Gen3 8Gb/s de Velocidade MONITOR: LED tamanho mínimo 22 polegadas; conexão HDMI; com regulagem de altura	R\$	R\$



MUNICÍPIO DE PLANALTO

CNPJ: 76.460.526/0001-16

Fone: (46) 3555-8100 - Fax: (46) 3555-8101

E-mail: planalto@planalto.pr.gov.br

Praça São Francisco de Assis, 1583

85750-000 PLANALTO - PARANÁ

			INTEGRADO(sem uso de suporte adicional) TECLADO, MOUSE, CAIXAS DE SOM WEBCAM com microfone integrado SISTEMA OPERACIONAL: Windows 10Pro. GARANTIA MÍNIMA 1 ANO		
04	125	metros lineares	Rodapé Autocolante Eva Flexível 7cm Altura:7cm Espessura : 1cm Produto autocolante dupla face Com kit: cola pra emenda, estilete e gabarito pra corte Pelo menos 03 anos de garantia.	R\$	R\$
05	05	UN	Porta completa com Batente de Giro de Madeira Lisa Pintura UV Branco Lado esquerdo 2,10x0,80m.	R\$	R\$
06	09	UN	Luminária Led Integrado Pendente e Sobrepor 150cm 40,5w de potência, (Altura x Largura x Comprimento: 3,7x2,8x150cm) fluxo luminoso de 5500 lúmens.		
07	54	M ²	Porcelanato retificado 60x60cm de primeira cor amadeirado.	69,00	3.726,00

VALOR TOTAL: R\$

FORMA DE PAGAMENTO: O pagamento será efetuado em até 30 (TRINTA) dias após a entrega do objeto, com apresentação da respectiva nota fiscal.

DATA: 06 / 07 / 2021.

VALIDADE DA PROPOSTA: _____ DIAS.

PRAZO PARA DEVOLUÇÃO DA PROPOSTA: 03 DAIS ÚTEIS APÓS O RECEBIMENTO.

ASSINATURA COM CARIMBO

07.287.838/0001-57

CONSTRUTORA LAGEMANN

RUA OTAVIO KISCHNER 133 SÃO JOSÉ OPERÁRIO
85760-000 CAPANEMA PARANÁ

107.387.83810001-27

CONSTRUTORA LAGEMANN

ESTRADA LAGEMANN, 1000 - JARDIM BOTANICO - SAO PAULO - SP
RUA DO ARAUCARIO, 100 - JARDIM BOTANICO - SAO PAULO - SP



MUNICÍPIO DE PLANALTO

CNPJ: 76.460.526/0001-16

Fone: (46) 3555-8100 - Fax: (46) 3555-8101

E-mail: planalto@planalto.pr.gov.br

Praça São Francisco de Assis, 1583

85750-000 PLANALTO - PARANÁ

PROPOSTA DE PREÇOS

EMPRESA: ART 2 GESSO LTDA CNPJ: 101711960001-30

ENDEREÇO AV Independência

CIDADE: CAPANGUA ESTADO: PR.

TELEFONE: 46999780813

OBJETO: Aquisição de **móveis, piso, divisórias e equipamentos eletrônicos**, conforme solicitação da Secretaria de Administração deste Município de Planalto, conforme abaixo segue:

ITEM	QUANT.	UN	OBJETO	PREÇO UNIT. R\$	PREÇO TOTAL R\$
01	95	M ²	PISO LAMINADO em madeira para área comercial, de grande fluxo de pessoas, com a medidas aproximadas de 1,30 a 1,50m x 0,29 a 0,60cm x 6 a 9mm (comprimento, largura e espessura), com garantia mínima de 07 anos, inclusa instalação e manta de polietileno expandido 3mm para instalação. Cor amadeirado.	189,00	17.955,00
02	140	M ²	DIVISÓRIA EM GESSO , Constituídas por placas de gesso acartonado M48, com placas ST de cada lado pré-fabricadas, parafusadas em estrutura metálica leve, com isolamento acústico em lã de vidro. Inclusive a instalação.	149,80	20.992,00
03	02	UN	COMPUTADOR: Processador: Frequência: 2.90 GHz (Max Turbo 4.30 GHz), 64 Bits, Cache: 12MB; Velocidade do barramento: 8 GT/, TDP: 65W. Referência: Intel Core I5-10400F 10ª Geração. PLACA MÃE: compatível com o processador, Padrão: ATX ou Micro ATX, Saída Gráfica: VGA (D-Sub) e HDMI, Memória: 2 DIMMs, DDR4 2666/2400/2133MHz, Suporta até 32 GB de memória, Áudio com 8 canais. Rede: 1 porta RJ-45 Gibagit. Slot: 1 PCI Express 3.0/2.0 x16; 2 PCI Express 3.0/2.0. Interface de Armazenamento: 1 conector M.2, 4 conectores SATA 6Gb/s. Portas USB: 2 portas USB 3.2, 4 portas USB 2.0/1.1; 1 conector PS/2. Referência: GIGABYTE H410M H. MEMÓRIA: 1 pente de memória, Capacidade: 8GB, Tecnologia DDR4, Velocidade de Frequência: 2666MHz. Dissipador de calor. PLACA DE VIDEO: INTEGRADA DISCO DE ARMAZENAMENTO SSD: M.2 2280, Capacidade 500GB, Interface PCIe Gen3 8Gb/s de Velocidade MONITOR: LED tamanho mínimo 22 polegadas; conexão HDMI; com regulagem de altura	R\$	R\$



MUNICÍPIO DE PLANALTO

CNPJ: 76.460.526/0001-16

Fone: (46) 3555-8100 - Fax: (46) 3555-8101

E-mail: planalto@planalto.pr.gov.br

Praça São Francisco de Assis, 1583

85750-000 PLANALTO - PARANA

			INTEGRADO(sem uso de suporte adicional) TECLADO, MOUSE, CAIXAS DE SOM WEBCAM com microfone integrado SISTEMA OPERACIONAL: Windows 10Pro. GARANTIA MÍNIMA 1 ANO		
04	125	metros lineares	Rodapé Autocolante Eva Flexível 7cm Altura:7cm Espessura : 1cm Produto autocolante dupla face Com kit: cola pra emenda, estilete e gabarito pra corte Pelo menos 03 anos de garantia.	R\$ 20.50	R\$ 2.562.50
05	05	UN	Porta completa com Batente de Giro de Madeira Lisa Pintura UV Branco Lado esquerdo 2,10x0,80m.	R\$	R\$
06	09	UN	Luminária Led Integrado Pendente e Sobrepor 150cm 40,5w de potência, (Altura x Largura x Comprimento: 3,7x2,8x150cm) fluxo luminoso de 5500 lúmens.		
07	54	M ²	Porcelanato retificado 60x60cm de primeira cor amadeirado.		

VALOR TOTAL: R\$

FORMA DE PAGAMENTO: O pagamento será efetuado em até 30 (TRINTA) dias após a entrega do objeto, com apresentação da respectiva nota fiscal.

DATA: ____/____/____.

VALIDADE DA PROPOSTA: _____ DIAS.

PRAZO PARA DEVOLUÇÃO DA PROPOSTA: 03 DAIS ÚTEIS APÓS O RECEBIMENTO.

PR 85750-000 PLANALTO
CENTRO
AV. INDEPENDÊNCIA, 1084
ASSINATURA COM CARIMBO

ME
ART 2 GESSO LTDA.
10.171.196/0001-30

10.171.196/0001-30
ART 2 GESSO LTDA.
ME
AV. INDEPENDÊNCIA, 1084
CENTRO
85750-000 PLANALTO PR



Relatório de Cotação: mobília e eletrônicos Licitação

Pesquisa realizada entre 29/06/2021 15:19:31 e 12/07/2021 08:23:06

Relatório gerado em 12/07/2021 16:11:13 (IP: 187.49.128.118)

Em conformidade com a Instrução Normativa Nº 73 de 05 de Agosto de 2020, os preços constantes nesse relatório atendem ao Inc. I Art. 2º, (Portal de Compras Governamentais - www.comprasgovernamentais.gov.br), §2º do Art. 5º, (o resultado da pesquisa sera a média dos preços obtidos), bem como Inc. II e III do Art. 5º.

Método Matemático Aplicado: Média Aritmética dos preços obtidos - Preço calculado com base na média aritmética de todos os preços selecionados pelo usuário para aquele determinado Item.

Conforme Instrução Normativa Nº 73 de 05 de Agosto de 2020, no Artigo 3º: "A pesquisa de preços será materializada em documento que conterá: INC IV - Método matemático aplicado para a seleção do valor estimado."

Item 1: televisao uhd 4k tela led plana 65 polegadas

PREÇOS / PROPOSTAS	QUANTIDADE	PREÇO ESTIMADO	PERCENTUAL	PREÇO MÁXIMO	TOTAL
3 / 9	1	R\$ 4.532,42 (un)	-	R\$ 4.532,42	R\$ 4.532,42

Item 2: mesa em L 1,20x1,50 com gaveteiro pedestal de 4 gavetas, tampo de 30mm.

PREÇOS / PROPOSTAS	QUANTIDADE	PREÇO ESTIMADO	PERCENTUAL	PREÇO MÁXIMO	TOTAL
5 / 14	5	R\$ 887,90 (un)	-	R\$ 887,90	R\$ 4.439,50

Item 3: mesa de escritório el L 2m x 1,50m, com gaveteiro de 4 gavetas, em aço e MDF.

PREÇOS / PROPOSTAS	QUANTIDADE	PREÇO ESTIMADO	PERCENTUAL	PREÇO MÁXIMO	TOTAL
4 / 12	3	R\$ 1.105,08 (un)	-	R\$ 1.105,08	R\$ 3.315,24

Item 4: cadeira presidente cor preta, giratória e com rodas, encosto estofados, regulagem de altura e reclinio das costas, encosto de braços.

PREÇOS / PROPOSTAS	QUANTIDADE	PREÇO ESTIMADO	PERCENTUAL	PREÇO MÁXIMO	TOTAL
4 / 11	20	R\$ 784,88 (un)	-	R\$ 784,88	R\$ 15.697,60

Item 5: suporte ergonômico para pés.

PREÇOS / PROPOSTAS	QUANTIDADE	PREÇO ESTIMADO	PERCENTUAL	PREÇO MÁXIMO	TOTAL
3 / 9	10	R\$ 188,58 (un)	-	R\$ 188,58	R\$ 1.885,80



Item 6: APARELHO DE AR CONDICIONADO, modelo Split Reverso, quente e frio, 220V 12.000 BTUs (Sistema Inverter) – Com mão de obra d e instalação e drenos e no mínimo um ano de garantia.

PREÇOS / PROPOSTAS	QUANTIDADE	PREÇO ESTIMADO	PERCENTUAL	PREÇO MÁXIMO	TOTAL
1 / 1	3	R\$ 3.100,00 (un)	-	R\$ 3.100,00	R\$ 9.300,00

Item 7: APARELHO DE AR CONDICIONADO, modelo Split Reverso, quente e frio, 220V 9.000 BTUs (Sistema Inverter) – Com mão de obra de instalação e drenos e no mínimo um ano de garantia.

PREÇOS / PROPOSTAS	QUANTIDADE	PREÇO ESTIMADO	PERCENTUAL	PREÇO MÁXIMO	TOTAL
3 / 8	2	R\$ 1.658,20 (un)	-	R\$ 1.658,20	R\$ 3.316,40

Item 8: APARELHO DE AR CONDICIONADO, modelo Split Reverso, quente e frio, 220V 24.000 BTUs (Sistema Inverter) – Com mão de obra d e instalação e drenos e no mínimo um ano de garantia.

PREÇOS / PROPOSTAS	QUANTIDADE	PREÇO ESTIMADO	PERCENTUAL	PREÇO MÁXIMO	TOTAL
3 / 8	2	R\$ 3.245,11 (un)	-	R\$ 3.245,11	R\$ 6.490,22

Item 9: computador

PREÇOS / PROPOSTAS	QUANTIDADE	PREÇO ESTIMADO	PERCENTUAL	PREÇO MÁXIMO	TOTAL
4 / 39	2	R\$ 4.279,90 (un)	-	R\$ 4.279,90	R\$ 8.559,80

Item 10: balcão de escritório 2 portas

PREÇOS / PROPOSTAS	QUANTIDADE	PREÇO ESTIMADO	PERCENTUAL	PREÇO MÁXIMO	TOTAL
4 / 10	2	R\$ 422,96 (un)	-	R\$ 422,96	R\$ 845,92

Item 11: Armário de escritório 2 portas.

PREÇOS / PROPOSTAS	QUANTIDADE	PREÇO ESTIMADO	PERCENTUAL	PREÇO MÁXIMO	TOTAL
2 / 6	2	R\$ 778,17 (un)	-	R\$ 778,17	R\$ 1.556,34

Item 12: cadeira fixa, estofada, com pé palito.

PREÇOS / PROPOSTAS	QUANTIDADE	PREÇO ESTIMADO	PERCENTUAL	PREÇO MÁXIMO	TOTAL
3 / 16	10	R\$ 149,91 (un)	-	R\$ 149,91	R\$ 1.499,10

Item 13: divisória em gesso

PREÇOS / PROPOSTAS	QUANTIDADE	PREÇO ESTIMADO	PERCENTUAL	PREÇO MÁXIMO	TOTAL
2 / 5	140	R\$ 89,20 (un)	-	R\$ 89,20	R\$ 12.488,00

Item 14: piso laminado comercial

PREÇOS / PROPOSTAS	QUANTIDADE	PREÇO ESTIMADO	PERCENTUAL	PREÇO MÁXIMO	TOTAL
3 / 17	95	R\$ 173,11 (un)	-	R\$ 173,11	R\$ 16.445,45



Item 15: Forro estruturado

PREÇOS / PROPOSTAS	QUANTIDADE	PREÇO ESTIMADO	PERCENTUAL	PREÇO MÁXIMO	TOTAL
3 / 9	136	R\$ 65,85 (un)	-	R\$ 65,85	R\$ 8.955,60

Item 16: Luminária Plafon LED Quadrado Embutir 48w 60x60 Branco Frio 6500k.

PREÇOS / PROPOSTAS	QUANTIDADE	PREÇO ESTIMADO	PERCENTUAL	PREÇO MÁXIMO	TOTAL
3 / 7	9	R\$ 94,31 (un)	-	R\$ 94,31	R\$ 848,79

Item 17: rodapé autocolante

PREÇOS / PROPOSTAS	QUANTIDADE	PREÇO ESTIMADO	PERCENTUAL	PREÇO MÁXIMO	TOTAL
0 / 0	95	R\$ 0,00 (un)	-	R\$ 0,00	R\$ 0,00

Item 18: porta completa com batente.

PREÇOS / PROPOSTAS	QUANTIDADE	PREÇO ESTIMADO	PERCENTUAL	PREÇO MÁXIMO	TOTAL
2 / 4	5	R\$ 653,47 (un)	-	R\$ 653,47	R\$ 3.267,35

Valor Global: R\$ 103.443,53

Valor do item em relação ao total

- 1) televisao uhd...
- 2) mesa em L ...
- 3) mesa de es...
- 4) cadeira pr...
- 5) suporte er...
- 6) APARELHO DE...
- 7) APARELHO DE...

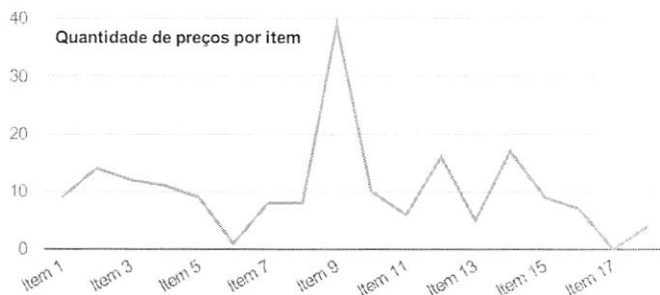
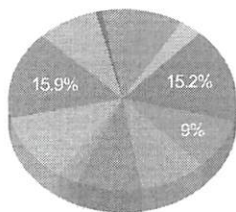

Detalhamento dos Itens

Item 1: televisao uhd 4k tela led plana 65 polegadas

Preço Estimado: R\$ 4.532,42 (un) Percentual: - Preço Máximo: R\$ 4.532,42 Média dos Preços Obtidos: R\$ 4.532,42

Quantidade	Descrição	Observação
1 Unidade	televisao, a cores, uhd 4k, conversor digital integrado, tela led, plana, de 65 polegadas, com resolucao de 3840 x 2160, diagonal visual de aproximadamente 164 cm, smart tv, wi-fi embutido, acesso a internet, bluetooth, hdr, dolby, desligamento automatico, aplica tivos pre instalados: youtube, browser, com no minimo 03 entradas hdmi, 02 entradas usb, 1 entrada video componente, saida de audio digital (otico), com recepcao para tv digital, sistema de cores ntsc e pal m automatico, controle remoto incluso, voltagem 110/220 volts (bivolt automatico), consumo aproximado 210 w, classificacao consumo a, medindo aproximadamente 1.450 x 840 x 70 mm, pesando no maximo 29 kg, com garantia minima de 12 meses, manual em portugues e guia de instalacao rapida, fornecido com cabo de alimentacao, controle remoto com pilhas, suporte de mesa	

Preço (Compras Governamentais) 1: Média das 3 Melhores Propostas Finais

R\$ 4.370,92

Inc. I Art. 5º da IN 73 de 05 de Agosto de 2020

Órgão: GOVERNO DO ESTADO DE RONDONIA
PREFEITURA MUNICIPAL DE BURITIS

Data: 12/03/2021 10:01
Modalidade: Pregão Eletrônico



Relatório gerado no dia 12/07/2021 16:11:13 (IP: 187.49.128.118)
Código Validação: JXIk08783RmxSDIOcgsdM2JDbaQvFtlbqRPUzbTtUrBCI3pkCb%2bEQxQ39ad5
[http://www.bancodeprecos.com.br/CertificadoAutenticidade?](http://www.bancodeprecos.com.br/CertificadoAutenticidade?token=JXIk08783RmxSDIOcgsdM2JDbaQvFtlbqRPUzbTtUrBCI3pkCb%252bEQxQ39ad5)
token=JXIk08783RmxSDIOcgsdM2JDbaQvFtlbqRPUzbTtUrBCI3pkCb%252bEQxQ39ad5

Objeto: Aquisição de material permanente.
Descrição: ROTEADOR - TV 65 polegadas, Resolução 4K, Tecnologia LED, Frequência 60Hz, Sistema operacional. Tizen ou webOS. Conexões. 3 HDMI - 2 USB - 1 Entrada composto (AV) - Ethernet (LAN) - 1 Saída de Audio Digital Óptica. Wireless. Tela Resolução (Pixels) 3840x2160. Pés Sim, Energia: Voltagem Bivolt. Padrão de furação: Vesa.
CatMat: 104620 - ROTEADOR - INTERLIGACAO REDE COMPUTADOR

SRP: NÃO
Identificação: NºPregão:192021 / UASG.452286
Lote/Item: /2
Ata: [Link Ata](#)
Fonte: www.comprasgovernamentais.gov.br
Quantidade: 1
Unidade: Unidade
UF: RO

CNPJ	RAZÃO SOCIAL DO FORNECEDOR	VALOR DA PROPOSTA FINAL
40.689.972/0001-50 * VENCEDOR *	HYPER TECHNOLOGIES COMERCIO DE INFORMATICA E SERVICOS EIRELI	R\$ 4.281,75.

Marca: Sony
Fabricante: Sony
Modelo: KD-65X705G
Descrição: Smart TV LED 65" Sony KD-65X705G Ultra HD 4K com Conversor Digital 3 HDMI 3 USB Wi-Fi - Preta

Estado: DF	Cidade: Brasília	Endereço: AV TERCEIRA AVENIDA BLOCOS 1214/1220A LOJA, 01	Telefone: (61) 9831-5551/ (61) 3032-5291	Email: hypertecnologiesadm@gmail.com
------------	------------------	--	--	--------------------------------------

36.656.877/0001-82	ERICA DE FATIMA GENTIL	R\$ 4.325,00
--------------------	------------------------	--------------

Marca: LG / 65UN7100PSA
Fabricante: LG / 65UN7100PSA
Modelo: LG / 65UN7100PSA
Descrição: TV 65 polegadas, Resolução 4K, Tecnologia LED, Frequência 60Hz, Sistema operacional: Tizen ou webOS. Conexões: 3 HDMI - 2 USB - 1 Entrada composto (AV) - Ethernet (LAN) - 1 Saída de Áudio Digital Óptica. Wireless. Tela Resolução (Pixels) 3840x2160. Pés Sim, Energia: Voltagem Bivolt. Padrão de furação: Vesa

Endereço: AV MATO GROSSO, 92 N	Telefone: (66) 3566-1240	Email: omieletro@gmail.com
--------------------------------	--------------------------	----------------------------

12.130.958/0001-86	NADJA MARINA PIRES	R\$ 4.506,00
--------------------	--------------------	--------------

Marca: LG
Fabricante: LG
Modelo: LG
Descrição: ACESSÓRIOS INCLUSOS Controle Remoto Convencional Parafusos Sim ÁUDIO Potência de Áudio 20 W Som Surround Ultra Surround Saída Áudio Digital 1 CONECTIVIDADE Wi-Fi Sim Bluetooth Sim USB 2 HDMI 4 Entrada RF 1 ESPECIFICAÇÕES TÉCNICAS Cor Preto Dimensões do Produto (com base) 1597 x 965 x 188 MM Dimensões do Produto 1468 x 840 x 89,9 MM Garantia do Fabricante 1 Ano Peso do produto 21 KG Peso do produto (com base) 21,2 KG Furação VESA 300 x 300 MM Velocidade da Imagem 60 HZ RECURSOS Comando de Voz Sim LG ThinQ AI Sim Google Assistente Sim Amazon Alexa Sim TELA Polegada s 65 POL Resolução Ultra HD 4K Tipo de Tela LCD LED HDR 10 PROCESSADORES Processador Quad Core INFORMAÇÕES TÉCNICAS Procedência Nacional, produzido com PPB GTIN 7893299913938 NCM 85287200 Tipo Cod. GTIN EAN13 ITENS INCLUSOS Cabo de Força Sim TV 1 Tipo GTIN EAN13 ALIMENTAÇÃO Consumo 195 W Consumo Standby < 0,5 W SISTEMA OPERACIONAL Sistema Operacional WebOS 5.0

Estado: DF	Cidade: Brasília	Endereço: QUADRA OI 33 BLOCO A SALA, 118	Nome de Contato: Nadja Pires	Telefone: (61) 3967-1229	Email: pires.vendas@hotmail.com
------------	------------------	--	------------------------------	--------------------------	---------------------------------

Preço (Outros Entes Públicos) 1: Média das 3 Melhores Propostas Finais R\$ 4.170,00
Inc. II Art. 5º da IN 73 de 05 de Agosto de 2020

Órgão: GOVERNO DO ESTADO DE SÃO PAULO - SECR. DESENV. ECONMICO USP-
FACULDADE DE MEDICINA DE RIBERA0 PRETO

Data: 24/05/2021 09:34

Objeto: AQUISIÇÃO DE NOTEBOOK, TELEVISAO, MULTIFUNCIONAL,
VIDEOCONFERENCIA, TABLET, PROJETO R DE MULTIMIDIA, MICROFONE DE
LAPELA, IMPRESSORA TERMICA, ROTEADOR, GRAVADOR DE IMAGEM,
MICROCOMPUTADOR

Modalidade:

SRP: NÃO

Identificação: OC: 102116100582021OC00019

Lote/Item: 1/2

Ata: [Link Ata](#)

Fonte: www.bec.sp.gov.br

Quantidade: 1

Unidade: UNIDADE

UF: SP



Descrição: TELEVISAO UHD 4K TELA LED PLANA 65 POLEGADAS - TELEVISAO, A CORES, UHD 4K, CONVERSOR DIGITAL INTEGRADO, TELA LED, PLANA, DE 65 POLEGADAS, COM RESOLUCAO DE 3840 X 2160, DIAGONAL VISUAL DE APROXIMADAMENTE 164 CM, SMART TV, WI-FI EMBUTIDO, ACESSO A INTERNET, BLUETOOTH, HDR, DOLBY, DESLIGAMENTO AUTOMATICO, APLICATIVOS PRE INSTALADOS: YOUTUBE, BROWSER, COM NO MINIMO 03 ENTRADAS HDMI, 02 ENTRADAS USB, 1 ENTRADA VIDEO COMPONENTE, SAIDA DE AUDIO DIGITAL (OTICO), COM RECEPCAO PARA TV DIGITAL, SISTEMA DE CORES NTSC E PAL M AUTOMATICO, CONTROLE REMOTO INCLUSO, VOLTAGEM 110/220 VOLTS (BIVOLT AUTOMATICO), CONSUMO APROXIMADO 210 W, CLASSIFICACAO CONSUMO A, MEDINDO APROXIMADAMENTE 1.450 X 240 X 70 MM, PESANDO NO MAXIMO 29 KG, COM GARANTIA MINIMA DE 12 MESES, MANUAL EM PORTUGUES E GUIA DE INSTALACAO RAPIDA, FORNECIDO COM CABO DE ALIMENTACAO, CONTROLE REMOTO COM PILHAS, SUPORTE DE MESA

CNPJ	RAZÃO SOCIAL DO FORNECEDOR	VALOR DA PROPOSTA FINAL
------	----------------------------	-------------------------

23.556.435/0001-12 * VENCEDOR *	SEATTLE TECNOLOGIA E COMERCIO DE PRODUTOS ELETROELETRONICOS EIRELI	R\$ 4.055,00
------------------------------------	--	--------------

Marca: TCL 65P8M
Fabricante: Fabricante não informado
Descrição: Descrição não informada

Endereço: R VICTORIO ANTONIO MENEZELLO, 558	Telefone: (17) 3304-9866	Email: anderson@seattlebrasil.com.br
--	-----------------------------	---

27.193.666/0001-60	VENDOR - INFORMATICA, IMPORTACAO, INDUSTRIA, COMERCIO, RECARGA E MANUTENCAO LTDA	R\$ 4.080,00
--------------------	--	--------------

Marca: LG 65UN7310
Fabricante: Fabricante não informado
Descrição: Descrição não informada

Endereço: RUA 06, 657	Telefone: (11) 1234-5678 / (11) 0123-4567 / (11) 1234-5678	Email: vendedor@vendedor.com.br
--------------------------	---	------------------------------------

37.196.473/0001-16	A L ROCHA FERREIRA INFORMATICA LTDA	R\$ 4.375,00
--------------------	-------------------------------------	--------------

Marca: TCL 65P8M
Fabricante: Fabricante não informado
Descrição: Descrição não informada

Estado: PR	Cidade: Maringá	Endereço: RUA OCTAVIO PERIOTO, 153	Telefone: (44) 3354-9327	Email: conexaomga@hotmail.com
---------------	--------------------	---------------------------------------	-----------------------------	----------------------------------

Preço (Outros Entes Públicos) 2: Média das 3 Melhores Propostas Finais	R\$ 5.056,33
--	--------------

Inc. II Art. 5º da IN 73 de 05 de Agosto de 2020

Órgão: FUND ED CULT S SEBASTIAO DEODATO SANTANA
Fundação Educacional e Cultural de São Sebastião Deodato Sant'Anna/SP
Objeto: AQUISIÇÃO DE EQUIPAMENTOS E MATERIAIS ELETRÔNICOS PARA A SALA DE REUNIÃO DA FUNDASS E TEATRO MUNICIPAL

Descrição: SMART TV LED 65 POLEGADAS - SMART TV LED 65 POLEGADAS

Data: 03/05/2021 00:00
Modalidade: Dispensa por Limite
SRP: NÃO
Identificação: 612021
Lote/Item: 1/1
Ata: N/A
Fonte: 18.229.62.175/pronimtb_fds/index.asp?acao=1&item=2
Quantidade: 1
Unidade: UND
UF: SP

CNPJ	RAZÃO SOCIAL DO FORNECEDOR	VALOR DA PROPOSTA FINAL
------	----------------------------	-------------------------

21.089.510/0001-57	JORDAN COMERCIO E ASSISTENCIA TECNICA DE EQUIPAMENTOS ELETROELETRONICOS EIRELI	R\$ 4.980,00
--------------------	--	--------------

Marca: Marca não informada
Fabricante: Fabricante não informado
Descrição: Descrição não informada





31.872.648/0001-81 MIPA INDUSTRIA E COMERCIO DE MOVEIS EIRELI
MS Cidade: Corumbá Endereço: RUA FREI MARIANO, 165 Telefone: (67) 3231-6111 Email: sportes@brrturbo.com.br
R\$ 895,00

CNPJ RAZÃO SOCIAL DO FORNECEDOR VALOR DA PROPOSTA FINAL
24.596.082/0001-47 SPORTS EMPORIO, PAPELARIA E INFORMATICA LTDA R\$ 750,00
* VENCEDOR *

Objeto: Registro de Preços para futuras aquisições de mobiliário, materiais eletrônicos e acessórios para uso na Base Fluvial de Ladário (BFLA).
Descrição: Mesa canto - MESA EM L, MEDINDO 1400 MM (ESQUERDA) POR 1400 MM (DIREITA), 740 MM (ALTURA), COM TAMPO EM MELAMINICO DE 25MM ESPESSURA E 600MM DE PROFUNDIDADE, ACABAMENTO EM PERFIL 180° NA ÁREA DE CONTATO E DEMAIS PARTES EM FIVETE, ESTRUTURA EM AÇO COM PINTURA PÓ-EPÓXI NA COR PRETA E SAPATAS NIVELADORAS, PAINEL INTERIÇO SUSPENSO CONFECCIONADO EM MELAMINICO 25MM COM ACABAMENTO FILETADO, COM 2 GAVETAS, SUPORTE DESLIZANTE
Catma: 150208 - MESA CANTO
Data: 07/06/2021 10:00 Modalidade: Pregão Eletrônico SRP: SIM
Identificação: N°Pregão:72021 / UASG:786800
Lote/Item: /53
Ata: LinkAia
Fonte: www.comprasgovernamentais.gov.br
Quantidade: 15
Unidade: Unidade UF- MS

Preço (Compras Governamentais) 1: Média das 3 Melhores Propostas Finais R\$ 822,50

inc. 1 art. 5º da IN 73 de 05 de Agosto de 2020

Item	Quantidade	Descrição	Preço Estimado	Preço Máximo	Preço Mínimo
Item 2: mesa em L 1,20x1,50 com gaveteiro pedestal de 4 gavetas, tampo de 30mm.	5 Unidades	mesa em L 1,20x1,50 com gaveteiro pedestal de 4 gavetas, tampo de 30mm.	R\$ 887,90 (un)	R\$ 887,90	R\$ 887,90
Média dos Preços Obtidos: R\$ 887,90					

26.395.621/0001-05 VITOR SANTOS VICENTE 39909316870 R\$ 5.199,00
SP Cidade: São Sebastião Endereço: R SANTA ERNESTINA, 27 Telefone: (12) 9825-1197 Email: vitorcenteg@globob.com
24.344.955/0001-93 ALEXANDRA DE CASSIA BALBINO ELETRONICOS R\$ 4.990,00
+ VENCEDOR +
SP Cidade: São Sebastião Endereço: AV BERNARDO CARDIM NETO, 501 Telefone: (12) 3892-2957 Email: lurq@audiolvidoelecia.com.br
sac@mundoeletronico.com.br
Endereço: (11) 4192-7073 / (11) 4192-3251
CNPJ RAZÃO SOCIAL DO FORNECEDOR VALOR DA PROPOSTA FINAL

CNPJ

RAZÃO SOCIAL DO FORNECEDOR

VALOR DA PROPOSTA FINAL

Marca: GIOBEL

Fabricante: GIOBEL

Modelo: MESA EM L, MEDINDO 1400 MM (ESQUERDA) POR 1400 MM

Descrição: MESA EM L, MEDINDO 1400 MM (ESQUERDA) POR 1400 MM (DIREITA), 740 MM (ALTURA), COM TAMPO EM MELAMÍNICO DE 25MM ESPESSURA E 600MM DE PROFUNDIDADE, ACABAMENTO EM PERFIL 180° NA ÁREA DE CONTATO E DEMAIS PARTES EM FILETE, ESTRUTURA EM AÇO COM PINTURA DE -EPÓXI NA COR PRETA E SAPATAS NIVELADORAS, PAINEL INTEIRO SUSPENSO CONFECCIONADO EM MELAMÍNICO 25MM COM ACABAMENTO FILETADO, COM 2 GAVETAS, SUPORTE DESLIZANTE

Estado:

GO

Cidade:

Santa Rita do Araguaia

Endereço:

AV ZECA FERREIRA, SN

Telefone:

(64) 3420-2103

Preço (Compras Governamentais) 2: Média das 3 Melhores Propostas Finais

R\$ 712,50

Inc 1 Art 5º da IN 73 de 05 de Agosto de 2020

Órgão: PREFEITURA MUNICIPAL DE NOVA TEBAS

Data: 31/05/2021 08:30

Objeto: Registro de preços visando a futura aquisição de equipamentos e mobiliários com o objetivo de suprir a demanda da Prefeitura, Secretarias e demais órgãos pertencentes ao Município de Nova Tebas - Pr, pelo período de 12 (doze) meses.

Modalidade: Pregão Eletrônico

SRP: NÃO

Descrição: Mesa escritório - Mesa escritório, material estrutura: aço, material tampo: mdf, revestimento tampo: laminado melamínico baixa pressão, cor tampo: cinza, quantidade gavetas: 2 un, largura: 1,40 m, altura: 0,74 m, comprimento: 1,40 m, espessura tampo: 25 mm, características adicionais: mesa em "I"

Identificação: NºPregão:272021 / UASG.989913

Lote/Item: /60

Ata: [Link Ata](#)

Fonte: www.comprasgovernamentais.gov.br

Quantidade: 20

Unidade: Unidade

UF: PR

CNPJ

RAZÃO SOCIAL DO FORNECEDOR

VALOR DA PROPOSTA FINAL

04.352.905/0001-81

A. PAZINATO MARINGA

R\$ 647,50

* VENCEDOR *

Marca: VIANFLEX

Fabricante: VIANFLEX

Modelo: TRML1414

Descrição: MESA ESCRITÓRIO, MATERIAL ESTRUTURA: AÇO, MATERIAL TAMPO: MDF, REVESTIMENTO TAMPO: LAMINADO MELAMÍNICO BAIXA PRESSÃO, COR TAMPO: CINZA, QUANTIDADE GAVETAS: 2 UN, LARGURA: 1,40 M, ALTURA: 0,74 M, COMPRIMENTO: 1,40 M, ESPESSURA TAMPO: 25 MM, CARACTERÍSTICAS ADICIONAIS: MESA EM "L". OBS: COR CINZA CLARO. DESTINADO A PARTICIPAÇÃO EXCLUSIVA DE ME/EPP ou MEI QUE DECLARE E COMPROVE TAL CONDIÇÃO.

Endereço:

R DIOGO ZULIANI, 249

Nome de Contato:

ANTONIO

Telefone:

(44) 3267-3040

Email:

apazinatomaringa@hotmail.com

37.282.550/0001-50

F L MILKIEVICZ LTDA

R\$ 700,00

Marca: Brinquedos Paraná

Fabricante: Brinquedos Paraná

Modelo: MP02

Descrição: MESA ESCRITÓRIO, MATERIAL ESTRUTURA: AÇO, MATERIAL TAMPO: MDF, REVESTIMENTO TAMPO: LAMINADO MELAMÍNICO BAIXA PRESSÃO, COR TAMPO: CINZA, QUANTIDADE GAVETAS: 2 UN, LARGURA: 1,40 M, ALTURA: 0,74 M, COMPRIMENTO: 1,40 M, ESPESSURA TAMPO: 25 MM, CARACTERÍSTICAS ADICIONAIS: MESA EM "L". OBS: COR CINZA CLARO. DESTINADO A PARTICIPAÇÃO EXCLUSIVA DE ME/EPP ou MEI QUE DECLARE E COMPROVE TAL CONDIÇÃO.

Estado:

PR

Cidade:

Rio Azul

Endereço:

RUA BRONISLAU WRONSKI, 1400

Telefone:

(42) 3463-1463

34.832.381/0001-97

ESCOLARES INDUSTRIA E COMERCIO DE MOVEIS LTDA

R\$ 790,00

Marca: REIFLEX

Fabricante: REIFLEX

Modelo: RX600

Descrição: MESA ESCRITÓRIO, MATERIAL ESTRUTURA: AÇO, MATERIAL TAMPO: MDF, REVESTIMENTO TAMPO: LAMINADO MELAMÍNICO BAIXA PRESSÃO, COR TAMPO: CINZA, QUANTIDADE GAVETAS: 2 UN, LARGURA: 1,40 M, ALTURA: 0,74 M, COMPRIMENTO: 1,40 M, ESPESSURA TAMPO: 25 MM, CARACTERÍSTICAS ADICIONAIS: MESA EM "L". OBS: COR CINZA CLARO. DESTINADO A PARTICIPAÇÃO EXCLUSIVA DE ME/EPP ou MEI QUE DECLARE E COMPROVE TAL CONDIÇÃO.

Endereço:

R FREDERICO WILLIG, 255

Telefone:

(55) 9715-2300

Email:

escolarestresdemaio@gmail.com



Relatório gerado no dia 12/07/2021 16:11:13 (IP: 187.49.128.118)

Código Validação: JXlk08783RmxSDIOcgsdM2JDbgQyIqVfXlbaRPUzbTlUrBCI3pkCb%252bEQxQ39ad5

http://www.bancodeprecos.com.br/CertificadoAutenticidade?

token=JXlk08783RmxSDIOcgsdM2JDbgQyIqVfXlbaRPUzbTlUrBCI3pkCb%252bEQxQ39ad5

Preço (Compras Governamentais) 3: Média das 3 Melhores Propostas Finais

R\$ 1.313,67

Inc. I Art 5º da IN 73 de 05 de Agosto de 2020

Órgão: MINISTERIO DA DEFESA
Comando do Exército
Comando Militar da Amazônia
2º Grupamento de Engenharia de Construção
8º Batalhão de Engenharia de Construção

Data: 24/05/2021 09:30
Modalidade: Pregão Eletrônico
SRP: SIM
Identificação: Nº Pregão: 142021 / UASG.160171
Lote/Item: /92
Ata: Link Ata
Fonte: www.comprasgovernamentais.gov.br
Quantidade: 20
Unidade: Unidade
UF: PA

Objeto: Aquisição de Material Permanente para atender as necessidades do 8º Batalhão de Engenharia de Construção e o futuro Destacamento sediado na rodovia BR 156, lote 04, Macapá-Jari, 1586, no município de Macapá - AP..

Descrição: Conjunto mesas escritório - Conjunto mesas escritório, material: madeira mdf, revestimento: laminado melamínico, padrão acabamento: fórmica líquida, espessura tampo: 25 mm, formato: em "I", comprimento maior mesa principal: 1,60 m, comprimento menor mesa principal: 0,70 m, comprimento mesa auxiliar: 1,20 m, largura mesa auxiliar: 0,70 m, altura: 0,74 m, características adicionais: com sapatas de regulagem de nível, conexão de 90°, cor: cinza-argila

CatMat: 252916 - CONJUNTO MESAS ESCRITORIO , COMPRIMENTO MESA AUXILIAR 1,20 M, LARGURA MESA AUXILIAR 0,70 M, ALTURA 0,74 M, CARACTERÍSTICAS ADICIONAIS COM SAPATAS DE REGULAGEM DE NÍVEL, CONEXÃO DE 90°, COR CINZA-ARGILA, MATERIAL MADEIRA MDF, REVESTIMENTO LAMINADO MELAMÍNICO, PADRÃO ACABAMENTO FÓRMICA LÍQUIDA, ESPESSURA TAMPO 25 MM, FORMATO EM "L", COMPRIMENTO MAIOR MESA PRINCIPAL 1,60 M, COMPRIMENTO MENOR MESA PRINCIPAL 0,70 M

CNPJ RAZÃO SOCIAL DO FORNECEDOR VALOR DA PROPOSTA FINAL

34.390.049/0001-10 SANTANA E SOUZA DISTRIBUIDORA E COMERCIO DE MOVEIS EIRELI R\$ 1.279,00
* VENCEDOR *

Marca: SS
Fabricante: SANTANA E SOUZA
Modelo: CJT/MSA-03
Descrição: Conjunto de mesas para escritório (duas mesas), composto por: 01 mesa com 03 gavetas (mínimo), com chaves, do seguinte material: confeccionada em chapa de MDF de 10 mm com bordas arredondadas em PVC, revestida em material laminado, estruturas em aço pintado pelo sistema eletrostático em epóxi, dimensão mínima de 1500mm de comprimento x 600mm de largura x 750mm de altura, e por: 01 mesa sem gaveta, para computador, confeccionada em chapa de MDF de 10mm com bordas arredondadas em PVC, medindo 1000mm de comprimento x 600mm de largura x 750mm de altura, com divisão para teclado e computador. Ambas mesas nas cores cinzas MODELO: CJT/MSA-03 FABRICANTE: SANTANA E SOUZA PROCEDÊNCIA: NACIONAL BRASILEIRA

Estado: Cidade: Endereço: Telefone: Email:
PA Marituba R DECIMA, 174 (91) 8195-0107 souzaesantana@hotmail.com

63.833.883/0001-30 U F AGUIAR R\$ 1.280,00

Marca: COMPANY
Fabricante: COMPANY
Modelo: NACIONAL
Descrição: Conjunto de mesas para escritório (duas mesas), composto por: 01 mesa com 03 gavetas (mínimo), com chaves, do seguinte material: confeccionada em chapa de MDF de 10 mm com bordas arredondadas em PVC, revestida em material laminado, estruturas em aço pintado pelo sistema eletrostático em epóxi, dimensão mínima de 1500mm de comprimento x 600mm de largura x 750mm de altura, e por: 01 mesa sem gaveta, para computador, confeccionada em chapa de MDF de 10mm com bordas arredondadas em PVC, medindo 1000mm de comprimento x 600mm de largura x 750mm de altura, com divisão para teclado e computador. Ambas mesas nas cores cinzas

Endereço: Nome de Contato: Telefone: Email:
TR QUINZE DE NOVENBRO, 76 UBIRACY (93) 3522-6971 armarinhorealce@bol.com.br

16.550.802/0001-05 W. R. DE OLIVEIRA SERVICOS, INDUSTRIA E COMERCIO R\$ 1.382,00

Marca: marzo
Fabricante: marzo
Modelo: CORPORATIVO
Descrição: Conjunto de mesas para escritório (duas mesas), composto por: 01 mesa com 03 gavetas (mínimo), com chaves, do seguinte material: confeccionada em chapa de MDF de 10 mm com bordas arredondadas em PVC, revestida em material laminado, estruturas em aço pintado pelo sistema eletrostático em epóxi, dimensão mínima de 1500mm de comprimento x 600mm de largura x 750mm de altura, e por: 01 mesa sem gaveta, para computador, confeccionada em chapa de MDF de 10mm com bordas arredondadas em PVC, medindo 1000mm de comprimento x 600mm de largura x 750mm de altura, com divisão para teclado e computador. Ambas mesas nas cores cinzas

Estado: Cidade: Endereço: Telefone: Email:
PA Benevides AVENIDA JOAQUIM PEREIRA DE QUEIROZ, 320A (91) 3245-7078 w21modulados@gmail.com

Preço (Compras Governamentais) 4: Média das 3 Melhores Propostas Finais

R\$ 709,74



Relatório gerado no dia 12/07/2021 16:11:13 (IP: 187.49.128.118)
Código Validação: JXlk08783RmxSDIOCgsdM2JDbgQvFtXlbaRPUzbTlUrBCI3pkCb%2bEQxQ39ad5
http://www.bancodeprecos.com.br/CertificadoAutenticidade?
token=JXlk08783RmxSDIOCgsdM2JDbgQvFtXlbaRPUzbTlUrBCI3pkCb%252bEQxQ39ad5

Órgão: MINISTÉRIO DA DEFESA

Comando do Exército
Comando Militar do Sul
5ª Região Militar
15ª Brigada de Infantaria Mecanizada
26º Grupo de Artilharia de Campanha

Objeto: Eventual Aquisição de Materiais de Mobiliário, Eletroeletrônico e Equipamento.

Descrição: MESA ESCRITÓRIO - MESA ESCRITÓRIO, MATERIAL ESTRUTURA AGLOMERADO DE ALTA RESISTÊNCIA- MDF, MATERIAL TAMPO AGLOMERADO DE ALTA RESISTÊNCIA- MDF, REVESTIMENTO TAMPO POST FORMING, COR TAMPO CINZA CLARO, LARGURA 0,70 M, ALTURA 0,74 M, COMPRIMENTO 1,50 M, ESPESSURA TAMPO 25 MM, CARACTERÍSTICAS ADICIONAIS COM BORDAS ARREDONDADAS E SAPATAS NIVELADORAS DE, DIMENSÕES GAVETA 39 X 45 X 36 CM

CatMat: 237825 - MESA ESCRITÓRIO

Data: 14/04/2021 08:30

Modalidade: Pregão Eletrônico

SRP: SIM

Identificação: NºPregão:12021 / UASG.160228

Lote/Item: /3

Ata: [Link Ata](#)

Fonte: www.comprasgovernamentais.gov.br

Quantidade: 9

Unidade: Unidade

UF: PR

CNPJ	RAZÃO SOCIAL DO FORNECEDOR	VALOR DA PROPOSTA FINAL
40.539.740/0001-15	ALXTEK SUPRIMENTOS DE INFORMATICA LTDA	R\$ 697,00
* VENCEDOR *		

Marca: JCG

Fabricante: JCG

Modelo: MESA 1,50

Descrição: MESA ESCRITÓRIO, MATERIAL ESTRUTURA AGLOMERADO DE ALTA RESISTÊNCIA- MDF, MATERIAL TAMPO AGLOMERADO DE ALTA RESISTÊNCIA- MDF, REVESTIMENTO TAMPO POST MESA FORMING, COR TAMPO CINZA UNIDADE ESCRITÓRIO CLARO, LARGURA 0,70 M, ALTURA 0,74 M, COMPRIMENTO 1,50 M, ESPESSURA TAMPO 25 MM, CARACTERÍSTICAS ADICIONAIS COM BORDAS ARREDONDADAS E SAPATAS NIVELADORAS DE, DIMENSÕES GAVETA 39 X 45 X 36 CM Garantia: 90 dias de Fábrica.

Estado:

PR

Cidade:

Guarapuava

Endereço:

R JOSE LINHARES, 67

Telefone:

(42) 8838-9531

Email:

alxtek@hotmail.com

32.089.288/0001-09	WMJ LICITACOES LTDA	R\$ 698,00
--------------------	---------------------	------------

Marca: PG FLEX MESA

Fabricante: WMJ

Modelo: PG FLEX MESA

Descrição: MESA ESCRITÓRIO, MATERIAL ESTRUTURA AGLOMERADO DE ALTA RESISTÊNCIA- MDF, MATERIAL TAMPO AGLOMERADO DE ALTA RESISTÊNCIA- MDF, REVESTIMENTO TAMPO POST MESA FORMING, COR TAMPO CINZA UNIDADE ESCRITÓRIO CLARO, LARGURA 0,70 M, ALTURA 0,74 M, COMPRIMENTO 1,50 M, ESPESSURA TAMPO 25 MM, CARACTERÍSTICAS ADICIONAIS COM BORDAS ARREDONDADAS E SAPATAS NIVELADORAS DE, DIMENSÕES GAVETA 39 X 45 X 36 CM

Endereço:

RUA BENJAMIN CONSTANT, 921

Telefone:

(42) 9941-9293

Email:

mjrregor@hotmail.com

10.902.067/0001-75	ESCRIBLU COMERCIO DE MOVEIS EIRELI	R\$ 734,23
--------------------	------------------------------------	------------

Marca: demovelli

Fabricante: demovelli

Modelo: smart

Descrição: MESA ESCRITÓRIO, MATERIAL ESTRUTURA AGLOMERADO DE ALTA RESISTÊNCIA- MDF, MATERIAL TAMPO AGLOMERADO DE ALTA RESISTÊNCIA- MDF, REVESTIMENTO TAMPO POST MESA FORMING, COR TAMPO CINZA UNIDADE ESCRITÓRIO CLARO, LARGURA 0,70 M, ALTURA 0,74 M, COMPRIMENTO 1,50 M, ESPESSURA TAMPO 25 MM, CARACTERÍSTICAS ADICIONAIS COM BORDAS ARREDONDADAS E SAPATAS NIVELADORAS DE, DIMENSÕES GAVETA 39 X 45 X 36 CM

Estado:

SC

Cidade:

Blumenau

Endereço:

R SETE DE SETEMBRO, 1069

Nome de Contato:

JULIANA COLIN

Telefone:

(47) 3340-7161

Email:

escriblu@gmail.com

Preço (Compras Governamentais) 5: Média das 3 Melhores Propostas Finais

R\$ 681,07

Inc. I Art. 5º da IN 73 de 05 de Agosto de 2020

Órgão: MINISTÉRIO DA DEFESA

Comando do Exército
Comando Militar do Sul
5ª Região Militar
15ª Brigada de Infantaria Mecanizada
26º Grupo de Artilharia de Campanha

Objeto: Eventual Aquisição de Materiais de Mobiliário, Eletroeletrônico e Equipamento.

Data: 14/04/2021 08:30

Modalidade: Pregão Eletrônico

SRP: SIM

Identificação: NºPregão:12021 / UASG.160228

Lote/Item: /4

Ata: [Link Ata](#)

Fonte: www.comprasgovernamentais.gov.br

Quantidade: 3



Descrição: MESA ESCRITÓRIO - MESA ESCRITÓRIO, MATERIAL ESTRUTURA AÇO, MATERIAL TAMPO MDF, REVESTIMENTO TAMPO LAMINADO MELAMÍNICO BAIXA PRESSÃO, COR TAMPO CINZA. QUANTIDADE GAVETAS 2UN, LARGURA 1,40 M, ALTURA 0,74 M, COMPRIMENTO 1,40 M, ESPESSURA TAMPO 25 MM, CARACTERÍSTICAS ADICIONAIS MESA EM 'L'

Unidade: Unidade
UF: PR

CatMat: 462552 - MESA ESCRITÓRIO

CNPJ	RAZÃO SOCIAL DO FORNECEDOR	VALOR DA PROPOSTA FINAL
10.902.067/0001-75 * VENCEDOR *	ESCRIBLU COMERCIO DE MOVEIS EIRELI	R\$ 744,50

Marca: demovelli
Fabricante: demovelli
Modelo: smart

Descrição: MESA ESCRITÓRIO, MATERIAL ESTRUTURA AÇO, MATERIAL TAMPO MDF, REVESTIMENTO TAMPO LAMINADO MELAMÍNICO BAIXA PRESSÃO, COR TAMPO CINZA, GAVETAS 2 UN, LARGURA 1,40 M, ALTURA 0,74 M, COMPRIMENTO 1,40 M, ESPESSURA TAMPO 25 MM, CARACTERÍSTICAS ADICIONAIS MESA EM 'L'

Estado: SC	Cidade: Blumenau	Endereço: R SETE DE SETEMBRO, 1069	Nome de Contato: JULIANA COLIN	Telefone: (47) 3340-7161	Email: escriblu@gmail.com
------------	------------------	------------------------------------	--------------------------------	--------------------------	---------------------------

04.063.503/0001-67	SANTA TEREZINHA COMERCIO DE MOVEIS EIRELI	R\$ 948,00
--------------------	---	------------

Marca: MARTINUCCI
Fabricante: MARTINUCCI
Modelo: SW

Descrição: Mesa escritório, material estrutura aço, material tampo MDF, revestimento tampo laminado melamínico baixa pressão, cor tampo cinza, gavetas 2 un, largura 1,40 m, altura 0,74 m, comprimento 1,40 m, espessura tampo 25 mm, características adicionais mesa em 'L'.

Estado: GO	Cidade: Goiânia	Endereço: R 74, 557	Nome de Contato: MARCOS ANTONIO GOMES	Telefone: (62) 3531-5700	Email: audicon@shoppingdoescritorio.com.br
------------	-----------------	---------------------	---------------------------------------	--------------------------	--

32.089.288/0001-09	WMJ LICITACOES LTDA	R\$ 950,40
--------------------	---------------------	------------

Marca: PG FLEX MESA L
Fabricante: WMJ
Modelo: PG FLEX MESA L

Descrição: MESA ESCRITÓRIO, MATERIAL ESTRUTURA AÇO, MATERIAL TAMPO MDF, REVESTIMENTO TAMPO LAMINADO MELAMÍNICO BAIXA PRESSÃO, COR TAMPO CINZA, GAVETAS 2 UN, LARGURA 1,40 M, ALTURA 0,74 M, COMPRIMENTO 1,40 M, ESPESSURA TAMPO 25 MM, CARACTERÍSTICAS ADICIONAIS MESA EM 'L'

Endereço: RUA BENJAMIN CONSTANT, 921	Telefone: (42) 9941-9293	Email: mjrgregor@hotmail.com
--------------------------------------	--------------------------	------------------------------

Item 3: mesa de escritório el L 2m x 1,50m, com gaveteiro de 4 gavetas, em aço e MDF.

Preço Estimado: R\$ 1.105,08 (un)	Percentual: -	Preço Máximo: R\$ 1.105,08	Média dos Preços Obtidos: R\$ 1.105,08
-----------------------------------	---------------	----------------------------	--

Quantidade	Descrição	Observação
3 Unidades	mesa de escritório el L 2m x 1,50m, com gaveteiro de 4 gavetas, em aço e MDF.	

Preço (Compras Governamentais) 1: Média das 3 Melhores Propostas Finais R\$ 596,67

inc. I Art. 5º da IN 73 de 05 de Agosto de 2020

Órgão: PREFEITURA DE BELTERRA

Data: 25/05/2021 09:10

Objeto: Registro de preço para futura e eventual aquisição de equipamento e material permanente e suprimentos de informática para atender as necessidades da secretaria municipal de saúde, secretaria municipal de administração, finanças e planejamento, secretaria municipal de educação, cultura e desporto, secretaria municipal de trabalho e promoção social e secretaria municipal de gestão do meio ambiente e turismo.

Modalidade: Pregão Eletrônico

SRP: SIM

Identificação: NºPregão:272021 / UASG:980041

Lote/Item: /93

Ata: Link Ata

Descrição: Mesa secretaria - Mesa secretaria, material tampo: mdf, revestimento tampo: laminado melamínico bp, largura: 2,20 m, comprimento: 1,80 m, espessura: 25 mm, cor tampo: maderado, características adicionais: painel frontal e lateral, altura: 0,75 m, material estrutura: mdf, formato: T

Fonte: www.comprasgovernamentais.gov.br

Quantidade: 17

Unidade: Unidade

UF: PA



CatMat: 462125 - MESA SECRETARIA, MATERIAL TAMPO MDF REVESTIMENTO TAMPO LAMINADO MELAMÍNICO BP LARGURA 2,20 M COMPRIMENTO 1,80 M ESPESSURA 25 MM COR TAMPO MADEIRADO CARACTERÍSTICAS ADICIONAIS PAINEL FRONTAL E LATERAL ALTURA 0,75 M MATERIAL ESTRUTURA MDF FORMATO "L"

CNPJ	RAZÃO SOCIAL DO FORNECEDOR	VALOR DA PROPOSTA FINAL
19.271.852/0001-41 * VENCEDOR *	ARACUA COMERCIO DE MOVEIS EIRELI	R\$ 594,00

Marca: REAL MOVEIS
Fabricante: REAL MOVEIS
Modelo: REAL MOVEIS
Descrição: MESA 02 LUGARES PARA CALL CENTER em MDF

Estado:	Cidade:	Endereço:	Telefone:	Email:
PA	Ananindeua	R DISTRITO INDUSTRIAL, SN	(91) 8378-8378	aracua.empresa@gmail.com

63.833.883/0001-30	U F AGUIAR	R\$ 595,00
--------------------	------------	------------

Marca: COMPANY
Fabricante: COMPANY
Modelo: NACIONAL
Descrição: MESA 02 LUGARES PARA CALL CENTER em MDF

Endereço:	Nome de Contato:	Telefone:	Email:
TR QUINZE DE NOVEMBRO, 76	UBIRACY	(93) 3522-6971	armarinshorealce@bol.com.br

20.200.321/0001-47	K M BATISTA CARDOSO EIRELI	R\$ 598,00
--------------------	----------------------------	------------

Marca: PLATA MOVEIS
Fabricante: PLATA MOVEIS
Modelo: PLATA MOVEIS
Descrição: MESA 02 LUGARES PARA CALL CENTER em MDF

Endereço:	Telefone:	Email:
R DR. FREITAS, 1108	(91) 8818-0609/ (91) 3781-1008	deorsft@hotmail.com

Preço (Compras Governamentais) 2: Média das 3 Melhores Propostas Finais R\$ 1.045,00

Ino. I Art. 5º da IN 73 de 05 de Agosto de 2020

Órgão: PODER JUDICIÁRIO
Tribunal Superior do Trabalho
24ª Região/MS

Objeto: Registro de preços para futura aquisição de mobiliários diversos (mesas, armários, poltronas, sofás, etc.).

Descrição: MESA ESCRITÓRIO - MESA ESCRITÓRIO, MATERIAL ESTRUTURA AÇO, MATERIAL TAMPO AGLÔMERADO, REVESTIMENTO TAMPO LAMINADO MELAMÍNICO, COR TAMPO CINZA-ARGILA, LARGURA 2 M, PROFUNDIDADE 1,40 M, ALTURA 0,76 M, COR ESTRUTURA CINZA-ARGILA, ACABAMENTO ESTRUTURA PINTURA ELETROSTÁTICA, ESPESSURA TAMPO 25 MM, CARACTERÍSTICAS ADICIONAIS MESA EM L, BORDAS EM PVC

CatMat: 376750 - MESA ESCRITÓRIO

Data: 04/05/2021 14:30
Modalidade: Pregão Eletrônico
SRP: SIM
Identificação: N°Pregão:122021 / UASG:80026
Lote/Item: 3/6
Ata: [Link Ata](#)
Fonte: www.comprasgovernamentais.gov.br
Quantidade: 4
Unidade: Unidade
UF: MS

CNPJ	RAZÃO SOCIAL DO FORNECEDOR	VALOR DA PROPOSTA FINAL
32.126.893/0001-02	DOUGLAS MAIKON ZIGOVSKI	R\$ 902,00



Marca: MARZO VITORINO

Fabricante: MARZO VITORINO IND. E COM. DE MÓVEIS LTDA

Modelo: IMPERIA PREMIUM

Descrição: Mesa em "L", com medidas mínimas e máximas de 1200 mm (L) x 1200 mm (P) x 730mm (H). Tampo fabricado em fibra de madeira termo estabilizada de alta densidade com 25 mm de espessura. Acabamento em ambas as faces em laminado melamínico de baixa pressão (BP), na cor argila. Encabeçamento nos topos com fita borda em poli cloreto de vinil (Polyvinyl chloride) com 2,5mm de espessura, aplicado pelo processo à quente hot melt, na mesma cor do laminado escolhido e raio ergonômico de contato com o usuário de 2.5 mm. Dotado de passa cabos em polipropileno injetado com diâmetro central de Ø70 mm. Painéis frontais fabricados em madeira termo estabilizada de alta densidade com 18 mm de espessura. Acabamento em ambas as faces, com laminado melamínico de baixa pressão (BP), na cor argila. Encabeçamento nos topos com fita borda em poli cloreto de vinil (Polyvinyl chloride) com 0,45mm. Pés metálicos em "I"; pés metálicos com tratamento anticorrosivo por fosforização e acabamento em pintura epóxi de alta resistência a abrasão e impactos, com secagem em estufa, na cor platina ou cinza metalizado. Constituídos por base, coluna e travessa superior, sendo a coluna vazada para permitir a passagem de fiação entre o piso e as calhas composto por base em chapa de aço estampada, de modo dispensar o uso de ponteiras, comprimento 500 mm, 70 mm de largura, 28 mm de altura, 2,0mm de espessura, com duas chapas soldadas na face inferior, espessura 3.0mm, com rebite 5/16 para receber sapatas com diâmetro de 50 mm, abertura para passagem de cabos possibilitando a passagem do piso até a superfície superior do tampo, Coluna frisada em chapa de aço fino frio 1.06mm de espessura, com largura de no mínimo 165 mm, com vão interno para passagem de fiação com tampa para fechamento em polipropileno para acesso ao cabeamento, e no lado externo da coluna com tampa em polipropileno fixada sob encaixe, com 3 saídas independentes. Pé sextavado; Coluna de canto sextavada produzida em chapa de aço fino frio # 19 com 1.06mm de espessura com fixação das estruturas ao tampo através de parafuso e bucha metálica com rosca milimétrica para dar rigidez e permitir a montagem e desmontagem sem danificar seus componentes. Nivelador de polipropileno injetado e haste metálica com regulagem através de rosca 5/16. Calhas; confeccionadas em chapa de aço fino frio #20 com 0.9mm de espessura, dobrada em formato "J", com duto para passagem de cabos elétrica, lógica e telefonia, dotada de aberturas estampadas na qual podem ser instaladas quatro tomadas elétricas, oito conectores para rede e lógica e telefonia RJ-45, fixadas sob o tampo no painel frontal. Sistema de montagem através de conjunto minifix, composto de parafuso e tambor injetado em zamak. Pintura de acabamento realizada através de um processo eletrostático com pré-tratamento de nano cerâmico, em dois estágios, seguido por secagem do pré-tratamento em estufa, resfriamento ao ar, aplicação de tinta pó híbrida a base de resinas epóxi e poliéster, espessura mínima de 40 microns, finalizada com cura em estufa à temperatura mínima de 180°C e resfriamento.

Endereço:

RUA DO MINUANO, 661

Telefone:

(67) 8177-7184

Email:

facilita.solucoes@gmail.com

06.983.736/0001-03 LABOR INDUSTRIA DE MOVEIS PARA ESCRITORIO EIRELI

R\$ 913,00

* VENCEDOR *

Marca: MIRANTI

Fabricante: MIRANTI

Modelo: SIET

Descrição: Mesa em "L", com medidas mínimas e máximas de 1200/1400 mm (L) x 1200/1300 mm (P) x 730/750 mm (H). Tampo fabricado em fibra de madeira termo estabilizada de alta densidade com 25 mm de espessura. Acabamento em ambas as faces em laminado melamínico de baixa pressão (BP), na cor argila. Encabeçamento nos topos com fita borda em poli cloreto de vinil (Polyvinyl chloride) com 2,5mm de espessura, aplicado pelo processo à quente hot melt, na mesma cor do laminado escolhido e raio ergonômico de contato com o usuário de 2.5 mm. Dotado de passa cabos em polipropileno injetado com diâmetro central de Ø70mm. Painéis frontais fabricados em madeira termo estabilizada de alta densidade com 18 mm de espessura. Acabamento em ambas as faces, com laminado melamínico de baixa pressão (BP), na cor argila. Encabeçamento nos topos com fita borda em poli cloreto de vinil (Polyvinyl chloride) com 0,45mm. Pés metálicos em "I"; pés metálicos com tratamento anticorrosivo por fosforização e acabamento em pintura epóxi de alta resistência a abrasão e impactos, com secagem em estufa, na cor platina ou cinza metalizado. Constituídos por base, coluna e travessa superior, sendo a coluna vazada para permitir a passagem de fiação entre o piso e as calhas composto por base em chapa de aço estampada, de modo dispensar o uso de ponteiras, comprimento 500 mm, 70 mm de largura, 28 mm de altura, 2,0mm de espessura, com duas chapas soldadas na face inferior, espessura 3.0mm, com rebite 5/16 para receber sapatas com diâmetro de 50 mm, abertura para passagem de cabos possibilitando a passagem do piso até a superfície superior do tampo, Coluna frisada em chapa de aço fino frio 1.06mm de espessura, com largura de no mínimo 165 mm, com vão interno para passagem de fiação com tampa para fechamento em polipropileno para acesso ao cabeamento, e no lado externo da coluna com tampa em polipropileno fixada sob encaixe, com 3 saídas independentes. Pé sextavado; Coluna de canto sextavada produzida em chapa de aço fino frio # 19 com 1.06mm de espessura com fixação das estruturas ao tampo através de parafuso e bucha metálica com rosca milimétrica para dar rigidez e permitir a montagem e desmontagem sem danificar seus componentes. Nivelador de polipropileno injetado e haste metálica com regulagem através de rosca 5/16. Calhas; confeccionadas em chapa de aço fino frio #20 com 0.9mm de espessura, dobrada em formato "J", com duto para passagem de cabos elétrica, lógica e telefonia, dotada de aberturas estampadas na qual podem ser instaladas quatro tomadas elétricas, oito conectores para rede lógica e telefonia RJ-45, fixadas sob o tampo no painel frontal. Sistema de montagem através de conjunto minifix, composto de parafuso e tambor injetado em zamak. Pintura de acabamento realizada através de um processo eletrostático com pré-tratamento de nano cerâmico, em dois estágios, seguido por secagem do pré-tratamento em estufa, resfriamento ao ar, aplicação de tinta pó híbrida a base de resinas epóxi e poliéster, espessura mínima de 40 microns, finalizada com cura em estufa à temperatura mínima de 180°C e resfriamento. Modelo: SIET Procedência Nacional Garantia: 03(três) anos.

Estado:

RS

Cidade:

Caxias do Sul

Endereço:

ESTRADA VALENTIN VENTURIN, 325A

Telefone:

(54) 3203-2000

Email:

nildo@planejar.etc.br

03.842.600/0001-95 MR CORDEIRO COMERCIO DE MOVEIS LTDA

R\$ 1.315,00



Relatório gerado no dia 12/07/2021 16:11:13 (IP: 187.49.128.118)

Código Validação: JXIk08783RmxSDIOCgsdM2JDbgQyIqVfXlbaRPUzbTUrbCI3pkCb%2bEQxQ39ad5

<http://www.bancodeprecos.com.br/CertificadoAutenticidade?>

token=JXIk08783RmxSDIOCgsdM2JDbgQyIqVfXlbaRPUzbTUrbCI3pkCb%252bEQxQ39ad5

Marca: AVANTTI

Fabricante: AVANTTI

Modelo: CERTIFICADA

Descrição: Mesa em "L", com medidas mínimas e máximas de 1200 mm (L) x 1200 mm (P) x 740 mm (H). Tampos fabricados em fibra de madeira termo estabilizada de alta densidade com 25 mm de espessura. Acabamento em ambas as faces em laminado melamínico de baixa pressão (BP), na cor argila. Encabeçamento nos topos com fita borda em poli cloreto de vinil (Polyvinyl chloride) com 2,5mm de espessura, aplicado pelo processo à quente hot melt, na mesma cor do laminado escolhido e raio ergonômico de contato com o usuário de 2.5 mm. Dotado de passa cabos em polipropileno injetado com diâmetro central de Ø70 mm Paineis frontais fabricados em madeira termo estabilizada de alta densidade com 18 mm de espessura. Acabamento em ambas as faces, com laminado melamínico de baixa pressão (BP), na cor argila. Encabeçamento nos topos com fita borda em poli cloreto de vinil (Polyvinyl chloride) com 0,45mm. Pés metálicos em "I"; pés metálicos com tratamento anticorrosivo por fosforização e acabamento em pintura epóxi de alta resistência a abrasão e impactos, com secagem em estufa, na cor platina ou cinza metalizado. Constituídos por base, coluna e travessa superior, sendo a coluna vazada para permitir a passagem de fiação entre o piso e as calhas composto por base em chapa de aço estampada, de modo dispensar o uso de ponteiras, comprimento 500 mm, 70 mm de largura, 20 mm de altura, 2,0mm de espessura, com duas chapas soldadas na face inferior, espessura 3.0mm, com rebite 5/16 para receber sapatas com diâmetro de 50 mm, abertura para passagem de cabos possibilitando a passagem do piso até a superfície superior do tampo, Coluna frisada em chapa de aço fino 1.06mm de espessura, com largura de no mínimo 165 mm, com vão interno para passagem de fiação com tampa para fechamento em polipropileno para acesso ao cabeamento, e no lado externo da coluna com tampa em polipropileno fixada sob encaixe, com 3 saídas independentes. Pé sextavado; Coluna de canto sextavada produzida em chapa de aço fino # 19 com 1.06mm de espessura com fixação das estruturas ao tampo através de parafuso e bucha metálica com rosca milimétrica para dar rigidez e permitir a montagem e desmontagem sem danificar seus componentes. Nivelador de polipropileno injetado e haste metálica com regulagem através de rosca 5/16. Calhas: confeccionadas em chapa de aço fino frio #20 com 0.9mm de espessura, dobrada em formato "J", com duto para passagem de cabos elétrica, lógica e telefonia, dotada de aberturas estampadas na qual podem ser instaladas quatro tomadas elétricas, oito conectores para red e lógica e telefonia RJ-45, fixadas sob o tampo no painel frontal. Sistema de montagem através de conjunto minifix, composto de parafuso e tambor injetado em zamak. Pintura de acabamento realizada através de um processo eletrostático com pré-tratamento de nano cerâmico, em dois estágios, seguido por secagem do pré-tratamento em estufa, resfriamento ao ar, aplicação de tinta pó híbrida a base de resinas epóxi e poliéster, espessura mínima de 40 microns, finalizada com cura em estufa à temperatura mínima de 180°C e resfriamento.

Estado:	Cidade:	Endereço:	Nome de Contato:	Telefone:	Email:
MS	Campo Grande	AV RICARDO BRANDAO, 1504	Florisval Salles Junior	(67) 3384-3900	licitacao@officeformmto.com.br

Preço (Compras Governamentais) 3: Média das 3 Melhores Propostas Finais

R\$ 1.081,33

inc. 1 Art. 5º da IN 73 de 05 de Agosto de 2020

Órgão:	CONSELHO DE ARQUITETURA E URBANISMO DO RIO GRANDE DO SUL	Data:	19/02/2021 10:00
Objeto:	Aquisição de mobiliário para os Escritórios Regionais do Conselho de Arquitetura e Urbanismo do Rio Grande do Sul (CAU/RS) em Caxias do Sul/RS e Passo Fundo/RS, conforme condições, quantidades e exigências estabelecidas no edital e Anexos..	Modalidade:	Pregão Eletrônico
		SRP:	NÃO
Descrição:	CONJUNTO MESAS ESCRITÓRIO - CONJUNTO MESAS ESCRITÓRIO, MATERIAL MADEIRA MDF, REVESTIMENTO NATURAL MARFIM, ESPESSURA TAMPO 35 MM, FORMATO EM "L", COMPRIMENTO MESA AUXILIAR 1,80 M, LARGURA MESA AUXILIAR 1,60 M, ALTURA 0,74 M, CARACTERÍSTICAS ADICIONAIS ESTRUTURA E PÉS CHATOS; CAPA AÇO 6,35/TUBO AÇO 4", COMPRIMENTO MESA PRINCIPAL 1,80 M, LARGURA MESA PRINCIPAL 1,60 M, COR MARFIM, ACABAMENTO BORDAS BICO DE PATO, TIPO GAVETEIRO PEDESTAL	Identificação:	NºPregão:92020 / UASG.926285
		Lote/Item:	1/5
		Ata:	Link Ata
		Fonte:	www.comprasgovernamentais.gov.br
		Quantidade:	1
		Unidade:	Unidade
		UF:	RS

CatMat: 367711 - CONJUNTO MESAS ESCRITÓRIO

CNPJ

RAZÃO SOCIAL DO FORNECEDOR

VALOR DA PROPOSTA FINAL

36.591.266/0001-01 RIO GRANDE INDUSTRIA DE MOVEIS EIRELI R\$ 1.000,00

Marca: PROPRIA

Fabricante: PROPRIO

Modelo: MESA

Descrição: CONFORME EDITAL

Estado:	Cidade:	Endereço:	Telefone:
RS	Nova Hartz	RUA GARCA BRANCA, 344	(51) 3529-8160

10.712.029/0001-50 OPERA UFFICIO INDUSTRIA E COMERCIO DE MOVEIS EIRELI R\$ 1.100,00

Marca: Operamobili

Fabricante: Operaufficio

Modelo: Operamobili

Descrição: Conjunto Mesa conforme edital

Endereço:	Telefone:
AV PEDRO ADAMS FILHO, 4033	(51) 3593-2747

00.258.563/0001-84 TUBULARTE MOVEIS EIRELI R\$ 1.144,00

* VENCEDOR *





Item 4: cadeira presidente cor preta, giratória e com rodas, encosto estofados, regulagem de altura e reclínio das costas, encosto de braços.
 Preço Estimado: R\$ 784,88 (un) Percentual: - Preço Máximo: R\$ 784,88 Média dos Preços Obtidos: R\$ 784,88

Estado: RS Cidade: Nova Hartz Endereço: RUA GARÇA BRANCA, 344 Telefone: (51) 3529-8160
 Descrição: CONFORME EDITAL
 Modelo: MESA
 Fabricante: PROPRIO
 Marca: PROPRIA
 36,591.266/0001-01 RIO GRANDE INDUSTRIA DE MOVEIS EIRELI
 AV PEDRO ADAMS FILHO, 4033
 Endereço: Telefone: (51) 3593-2747

Estado: RS Cidade: Araticá Endereço: RODOVIA RS 239, KM 33,8, 1850 Telefone: (51) 3565-1544
 Descrição: MESA CONFORME TERMO DE REFERENCIA
 Modelo: TUBULARTE
 Fabricante: TUBULARTE
 Marca: TUBULARTE
 10.712.029/0001-50 OPERA UFFICIO INDUSTRIA E COMERCIO DE MOVEIS EIRELI
 R\$ 1.900,00

Estado: RS Cidade: Araticá Endereço: RODOVIA RS 239, KM 33,8, 1850 Telefone: (51) 3565-1544
 Descrição: MESA CONFORME TERMO DE REFERENCIA
 Modelo: TUBULARTE
 Fabricante: TUBULARTE
 Marca: TUBULARTE
 00.258.563/0001-84 TUBULARTE MOVEIS EIRELI
 * VENCEDOR *
 R\$ 1.195,00

Objeto: Aquisição de mobiliário para os Escritórios Regionais do Conselho de Arquitetura e Urbanismo do Rio Grande do Sul (CAU/RS) em Caxias do Sul/RS e Passo Fundo/RS, conforme condições, quantidades e exigências estabelecidas no edital e Anexos.
 Descrição: CONJUNTO MENSAS ESCRITÓRIO - CONJUNTO MENSAS ESCRITÓRIO, MATERIAL MADEIRA MDF, REVESTIMENTO NATURAL MARFIM, ESPESSURA TAMPO 35 MM, FORMATO EM L, COMPRIMENTO MESA AUXILIAR 1,80 M, LARGURA MESA AUXILIAR 1,60 M, ALTURA 0,74 M, CARACTERÍSTICAS ADICIONAIS ESTRUTURA E PES CHATOS; CAPA AÇO 6,35/TUBO AÇO 4; COMPRIMENTO MESA PRINCIPAL 1,80 M, LARGURA MESA PRINCIPAL 1,60 M, COR MARFIM, ACABAMENTO BORDAS BICO DE PATO, TIPO GAVETEIRO PEDESTAL
 CatMat: 367711 - CONJUNTO MENSAS ESCRITÓRIO
 RAZÃO SOCIAL DO FORNECEDOR
 CNPJ
 VALOR DA PROPOSTA FINAL R\$ 1.698,33

Objeto: Aquisição de mobiliário para os Escritórios Regionais do Conselho de Arquitetura e Urbanismo do Rio Grande do Sul (CAU/RS) em Caxias do Sul/RS e Passo Fundo/RS, conforme condições, quantidades e exigências estabelecidas no edital e Anexos.
 Descrição: MESA CONFORME TERMO DE REFERENCIA
 Modelo: TUBULARTE
 Fabricante: TUBULARTE
 Marca: TUBULARTE
 RAZÃO SOCIAL DO FORNECEDOR
 CNPJ
 VALOR DA PROPOSTA FINAL R\$ 1.698,33

Quantidade Descrição

Observação:

20 Unidades cadeira presidente, cor preta, giratória e com rodas, acento e encosto estofados, regulagem de altura, reclinio das costas, encosto de braços. Encosto - Largura: entre 50 e 52cm - Altura: entre 70 e 73cm - Altura máxima até o chão: 125cm - Altura mínima até o chão: 112cm. Assento - Profundidade: entre 51 e 54cm - Largura: entre 50 e 54cm - Altura máxima até o chão: 57cm - Altura mínima até o chão: 47cm. Braços: Comprimento: entre 44 e 46cm - Largura: entre 8 e 10cm.

Preço (Compras Governamentais) 1: Média das 3 Melhores Propostas Finais

R\$ 677,33

Inc. I Art. 5º da IN 73 de 05 de Agosto de 2020

Órgão: MINISTÉRIO DA DEFESA
COMANDO DA MARINHA
Base Fluvial de Ladário

Data: 07/06/2021 10:00

Modalidade: Pregão Eletrônico

SRP: SIM

Objeto: Registro de Preços para futuras aquisições de mobiliário, materiais eletroeletrônicos e acessórios para uso na Base Fluvial de Ladário (BFLa)..

Identificação: NºPregão:72021 / UASG 786800

Lote/Item: /55

Descrição: Cadeira - CADEIRA DE ESCRITÓRIO GIRATÓRIA TIPO PRESIDENTE EXECUTIVO ESPALDAR BAIXO: MATERIAL ESTRUTURA AÇO CROMADO, MATERIAL REVESTIMENTO ASSENTO E ENCOSTO COURO, MATERIAL ENCOSTO ESPUMA INJETADA, MATERIAL ASSENTO ESPUMA INJETADA, TIPO BASE GIRATÓRIA COM 5 RODÍZIOS DUPLOS, TIPO ENCOSTO ESPALDAR ALTO, APOIO BRAÇO COM BRAÇOS, COR PRETA, TIPO SISTEMA REGULAGEM VERTICAL A GÁS, CARACTERÍSTICAS ADICIONAIS TIPO POLTRONA PRESIDENTE, BRAÇO EM COURO - GARANTIA 12 MESES OU SUPERIOR.

Ata: [Link Ata](#)

Fonte: www.comprasgovernamentais.gov.br

Quantidade: 20

Unidade: Unidade

UF: MS

CatMat: 14273 - CADEIRA COMUM

CNPJ	RAZÃO SOCIAL DO FORNECEDOR	VALOR DA PROPOSTA FINAL
04.063.503/0001-67 * VENCEDOR *	SANTA TEREZINHA COMERCIO DE MOVEIS EIRELI	R\$ 578,00

Marca: FKGRUPO
Fabricante: FKGRUPO
Modelo: PRESIDENTE

Descrição: Cadeira de escritório giratória tipo presidente executivo espaldar baixo: material estrutura aço cromado, material revestimento assento e encosto em ouro, material encosto espuma injetada, material assento espuma injetada, tipo base giratória com 5 rodízios duplos, tipo encosto espaldar alto, apoio braço com braços, cor preta, tipo sistema regulagem vertical a gás, características adicionais tipo poltrona presidente, braço em couro - garantia 12 meses ou superior. (4ª COMPANHIA DE ENGENHARIA)

Estado:	Cidade:	Endereço:	Nome de Contato:	Telefone:	Email:
GO	Goiânia	R 74, 557	MARCOS ANTONIO GOMES	(62) 3531-5700	audicon@shoppingdoescritorio.com.br

31.872.648/0001-81	MIPA INDUSTRIA E COMERCIO DE MOVEIS EIRELI	R\$ 720,00
--------------------	--	------------

Marca: GIOBEL
Fabricante: GIOBEL

Modelo: CADEIRA DE ESCRITÓRIO GIRATÓRIA TIPO PRESIDENTE E

Descrição: CADEIRA DE ESCRITÓRIO GIRATÓRIA TIPO PRESIDENTE EXECUTIVO ESPALDAR BAIXO: MATERIAL ESTRUTURA AÇO CROMADO, MATERIAL REVESTIMENTO ASSENTO E ENCOSTO COURO, MATERIAL ENCOSTO ESPUMA INJETADA, MATERIAL ASSENTO ESPUMA INJETADA, TIPO BASE GIRATÓRIA COM 5 RODÍZIOS DUPLOS, TIPO ENCOSTO ESPALDAR ALTO, APOIO BRAÇO COM BRAÇOS, COR PRETA, TIPO SISTEMA REGULAGEM VERTICAL A GÁS, CARACTERÍSTICAS ADICIONAIS TIPO POLTRONA PRESIDENTE, BRAÇO EM COURO - GARANTIA 12 MESES OU SUPERIOR.

Estado:	Cidade:	Endereço:	Telefone:
GO	Santa Rita do Araguaia	AV ZECA FERREIRA, SN	(64) 8420-2103

24.596.082/0001-47	SPORTS EMPORIO, PAPELARIA E INFORMATICA LTDA	R\$ 734,00
--------------------	--	------------

Marca: CASTOFAR
Fabricante: CASTOFAR
Modelo: PRESIDENTE E. BAIXO

Descrição: CADEIRA DE ESCRITÓRIO GIRATÓRIA TIPO PRESIDENTE EXECUTIVO ESPALDAR BAIXO: MATERIAL ESTRUTURA AÇO CROMADO, MATERIAL REVESTIMENTO ASSENTO E ENCOSTO COURO, MATERIAL ENCOSTO ESPUMA INJETADA, MATERIAL ASSENTO ESPUMA INJETADA, TIPO BASE GIRATÓRIA COM 5 RODÍZIOS DUPLOS, TIPO ENCOSTO ESPALDAR ALTO, APOIO BRAÇO COM BRAÇOS, COR PRETA, TIPO SISTEMA REGULAGEM VERTICAL A GÁS, CARACTERÍSTICAS ADICIONAIS TIPO POLTRONA PRESIDENTE, BRAÇO EM COURO - GARANTIA 12 MESES OU SUPERIOR (BASE FLUVIAL DE LADÁRIO)

Estado:	Cidade:	Endereço:	Telefone:	Email:
MS	Corumbá	RUA FREI MARIANO, 165	(67) 3231-6111	sportes@brturbo.com.br

Preço (Compras Governamentais) 2: Média das 3 Melhores Propostas Finais

R\$ 830,00

Inc. I Art. 5º da IN 73 de 05 de Agosto de 2020

Órgão: PREFEITURA MUNICIPAL DE ITUIUTABA

Data: 07/06/2021 09:00

Objeto: Aquisição de equipamentos, aparelhos e móveis para atender Secretaria Municipal de Desenvolvimento Social..

Modalidade: Pregão Eletrônico

SRP: NÃO



Relatório gerado no dia 12/07/2021 16:11:13 (IP: 187.49.128.118)
Código Validação: JXlk08783RmxSDIOcgsm2JDbgQyIqVfXlbgRPUzbTlUrBCI3pkCb%2bEQxQ39ad5
[http://www.bancodeprecos.com.br/CertificadoAutenticidade?](http://www.bancodeprecos.com.br/CertificadoAutenticidade?token=JXlk08783RmxSDIOcgsm2JDbgQyIqVfXlbgRPUzbTlUrBCI3pkCb%252bEQxQ39ad5)
token=JXlk08783RmxSDIOcgsm2JDbgQyIqVfXlbgRPUzbTlUrBCI3pkCb%252bEQxQ39ad5

Descrição: Cadeira desenhista - CADEIRA GIRATÓRIA EXECUTIVA, ASSENTO E ENCOSTO DE MADEIRA C/NO MÍNIMO 5 CM DE ESPESSURA, CONFECCIONADO EM ESPUMA INJETADA ANATÔMICA E REVESTIDA EM COURO, PAR DE BRAÇOS REGULÁVEL DE ALTURA, BASE ERGONÔMICA C/SISTEMA DE REGULAGEM DE ALTURA DO ENCOSTO E ASSENTO REGULAGEM DE INCLINAÇÃO DA CADEIRA ATRAVÉS DE 1 ALAVANCA, BASE CONTENDO 5 RODÍZIOS UMA COLUNA A GÁS, CAPA TELESCÓPICA E MECANISMO ERGONÔMICO, CADEIRA DEVE ESTAR NAS NORMAS NR 17 E CONTER O CERTIFICADO DE QUALIDADE NBR 13962 E APRESENTAR OS CERTIFICADOS NA FASE PROPOSTA, CADEIRA DEVE CONTER NO MÍNIMO 5 ANOS DE GARANTIA CONFORME MANUAL DO FABRICANTE

Identificação: NºPregão:62021 / UASG:984683

Lote/Item: /4

Ata: [Link Ata](#)

Fonte: www.comprasgovernamentais.gov.br

Quantidade: 1

Unidade: Unidade

UF: MG

CNPJ RAZÃO SOCIAL DO FORNECEDOR VALOR DA PROPOSTA FINAL
16.802.563/0001-33 MAQUIPE MAQUINAS E MOVEIS LTDA R\$ 780,00
* VENCEDOR *

Marca: CAVALETTI
Fabricante: CAVALETTI
Modelo: STILO 8000

Descrição: Descrição: CADEIRA GIRATÓRIA EXECUTIVA, ASSENTO E ENCOSTO DE MADEIRA C/NO MÍNIMO 5 CM DE ESPESSURA, CONFECCIONADO EM ESPUMA INJETADA ANATÔMICA E REVESTIDA EM COURO, PAR DE BRAÇOS REGULÁVEL DE ALTURA, BASE ERGONÔMICA C/SISTEMA DE REGULAGEM DE ALTURA DO ENCOSTO E ASSENTO REGULAGEM DE INCLINAÇÃO DA CADEIRA ATRAVÉS DE 1 ALAVANCA, BASE CONTENDO 5 RODÍZIOS UMA COLUNA A GÁS, CAPA TELESCÓPICA E MECANISMO ERGONÔMICO, CADEIRA DEVE ESTAR NAS NORMAS NR 17 E CONTER O CERTIFICADO DE QUALIDADE NBR 13962 E APRESENTAR OS CERTIFICADOS NA FASE PROPOSTA, CADEIRA DEVE CONTER NO MÍNIMO 5 ANOS DE GARANTIA CONFORME MANUAL DO FABRICANTE

Estado: Cidade: Endereço: Telefone: Email:
MG Ituiutaba R TRINTA, 1692 (34) 3268-1633 fiscal@escritorioguimaraes.com.br

39.108.516/0001-27 LEFTEC COMERCIO E SERVICOS LTDA R\$ 855,00

Marca: META X
Fabricante: META X
Modelo: INSPIRE

Descrição: CADEIRA GIRATÓRIA EXECUTIVA, ASSENTO E ENCOSTO DE MADEIRA C/NO MÍNIMO 5 CM DE ESPESSURA, CONFECCIONADO EM ESPUMA INJETADA ANATÔMICA E REVESTIDA EM COURO, PAR DE BRAÇOS REGULÁVEL DE ALTURA, BASE ERGONÔMICA C/SISTEMA DE REGULAGEM DE ALTURA DO ENCOSTO E ASSENTO REGULAGEM DE INCLINAÇÃO DA CADEIRA ATRAVÉS DE 1 ALAVANCA, BASE CONTENDO 5 RODÍZIOS UMA COLUNA A GÁS, CAPA TELESCÓPICA E MECANISMO ERGONÔMICO, CADEIRA DEVE ESTAR NAS NORMAS NR 17 E CONTER O CERTIFICADO DE QUALIDADE NBR 13962 E APRESENTAR OS CERTIFICADOS NA FASE PROPOSTA, CADEIRA DEVE CONTER NO MÍNIMO 5 ANOS DE GARANTIA CONFORME MANUAL DO FABRICANTE

Estado: Cidade: Endereço: Telefone: Email:
MG Formiga R DOUTOR CARLOS CHAGAS, 22 (37) 3443-4274/ (37) 9844-8132 leftecloja@gmail.com

12.991.409/0001-04 BALI COMERCIAL LTDA R\$ 855,00

Marca: Bali
Fabricante: Bali
Modelo: 313

Descrição: CADEIRA GIRATÓRIA EXECUTIVA, ASSENTO E ENCOSTO DE MADEIRA COM NO MÍNIMO 12 MM DE ESPESSURA, CONFECCIONADO EM ESPUMA INJETADA ANATÔMICA DE 5 CM E REVESTIDA EM COURO, PAR DE BRAÇOS REGULÁVEL DE ALTURA, BASE ERGONÔMICA COM SISTEMA DE REGULAGEM DE ALTURA DO ENCOSTO E ASSENTO REGULAGEM DE INCLINAÇÃO DA CADEIRA ATRAVÉS DE 1 ALAVANCA, BASE CONTENDO 5 RODÍZIOS UMA COLUNA A GÁS, CAPA TELESCÓPICA E MECANISMO ERGONÔMICO,

Estado: Cidade: Endereço: Nome de Contato: Telefone: Email:
SP Paulínia AV ARISTOTELES COSTA, 595 Adauto César Rodrigues (19) 3244-9384 bali.eliana@hotmail.com

Preço (Compras Governamentais) 3: Média das 3 Melhores Propostas Finais R\$ 615,70

Insc: 1 Art. 5º da IN 73 de 05 de Agosto de 2020

Órgão: PREFEITURA MUNICIPAL DE SÃO PEDRO DO IGUAÇU

Data: 25/05/2021 09:00

Objeto: Aquisição de material permanente para o centro administrativo da sede da prefeitura e Secretaria de Indústria, Comércio e Turismo.

Modalidade: Pregão Eletrônico

SRP: SIM

Descrição: Cadeira escritório - Cadeira escritório, material estrutura. aço cromado, material revestimento assento e encosto: couro, material encosto: espuma injetada, material assento: espuma injetada, tipo base: giratória com 5 rodízios duplos, tipo encosto: espaldar alto, apoio braço: com braços, cor: preta, tipo sistema regulagem vertical: a gás, características adicionais: tipo poltrona presidente, braço em couro

Identificação: NºPregão:352021 / UASG:985489

Lote/Item: /1

Ata: [Link Ata](#)

Fonte: www.comprasgovernamentais.gov.br

Quantidade: 14

Unidade: Unidade

UF: PR

CatMat: 390178 - CADEIRA ESCRITÓRIO



30.320.176/0001-91 MAQPEL PAPELARIA E EQUIPAMENTOS LTDA R\$ 580,00
 * VENCEDOR *

Marca: MARCA PROPRIA
 Fabricante: MARCA PROPRIA
 Modelo: PRESIDENTE
 Descrição: Cadeira de Escritório Presidente, estofada com revestimento espuma laminada de alta intensidade em PU, revestimento em courissimo, braços fixos cromados com revestimento em PU, regulagem de altura e inclinação do encosto em 03 posições, base giratória cromada 320mm, amortecimento a gás, apoio para os braços cromados revestidos em corvim, assento e encosto anatômico, estrela em alumínio com rodízios em PU, que não riscam o chão, sistema relax com trava; cor a definir. Dimensões aproximadas: alt: 1,23 cm, larg: 65 cm, Profundidade: 65cm.

Endereço: RUA ICARAIMA, 2802 Telefone: (44) 8807-5253 / (44) 9828-8873

34.832.381/0001-97 ESCOLARES INDUSTRIA E COMERCIO DE MOVEIS LTDA R\$ 617,31

Marca: REIFLEX
 Fabricante: REIFLEX
 Modelo: RX100
 Descrição: Cadeira de Escritório Presidente, estofada com revestimento espuma laminada de alta intensidade em PU, revestimento em courissimo, braços fixos cromados com revestimento em PU, regulagem de altura e inclinação do encosto em 03 posições, base giratória cromada 320mm, amortecimento a gás, apoio para os braços cromados revestidos em corvim, assento e encosto anatômico, estrela em alumínio com rodízios em PU, que não riscam o chão, sistema relax com trava; cor a definir. Dimensões aproximadas: alt: 1,23 cm, larg: 65 cm, Profundidade: 65cm.

Endereço: R FREDERICO WILLIG, 255 Telefone: (55) 9715-2300 Email: escolarestresdemaio@gmail.com

36.935.309/0001-10 MAQUIR INDUSTRIA E COMERCIO DE MOVEIS CORPORATIVOS LTDA R\$ 649,80

Marca: Dunamis
 Fabricante: Dunamis
 Modelo: Cadeira Presidente
 Descrição: Cadeira de Escritório Presidente, estofada com revestimento espuma laminada de alta intensidade em PU; revestimento em courissimo, braços fixos cromados com revestimento em PU, regulagem de altura e inclinação do encosto em 03 posições, base giratória cromada 320mm, amortecimento a gás, apoio para os braços cromados revestidos em corvim, assento e encosto anatômico; estrela em alumínio com rodízios em PU, que não riscam o chão, sistema relax com trava; cor a definir. Dimensões aproximadas: alt: 1,23 cm, larg: 65 cm, Profundidade: 65cm.

Estado: RS Cidade: Sapiranga Endereço: RUA JAPAO, 195 Telefone: (51) 3198-7777 Email: maquir@maquir.com.br

Preço (Compras Governamentais) 4. Média das 3 Melhores Propostas Finais R\$ 1.016,50

Insc: 1 Art. 5º da LN 73 de 05 de Agosto de 2020

Órgão: GOVERNO DO ESTADO DO PARANÁ Data: 13/04/2021 08:32
 PREFEITURA MUNICIPAL DE PRUDENTOPOLIS Modalidade: Pregão Eletrônico
 Objeto: Registro de Preços para aquisição de móveis, móveis sob medida e demais materiais permanentes.. SRP: SIM
 Descrição: CADEIRA ESCRITÓRIO - CADEIRA ESCRITÓRIO, MATERIAL ESTRUTURA AÇO CROMADO, MATERIAL REVESTIMENTO ASSENTO E ENCOSTO COURO, MATERIAL ENCOSTO ESPUMA INJETADA, MATERIAL ASSENTO ESPUMA INJETADA, TIPO BASE GIRATÓRIA COM 5 RODÍZIOS DUPLOS, TIPO ENCOSTO ESPALDAR ALTO, APOIO BRAÇO COM BRAÇOS, COR PRETA, TIPO SISTEMA REGULAGEM VERTICAL A GÁS, CARACTERÍSTICAS ADICIONAIS TIPO POLTRONA PRESIDENTE, BRAÇO EM COURO Identificação: N°Pregão:442021 / UASG:987791
 Lote/Item: /9 Ata: Link Ata
 Fonte: www.comprasgovernamentais.gov.br
 Quantidade: 25 Unidade: Unidade
 CatMat: 390178 - CADEIRA ESCRITÓRIO UF: PR

CNPJ RAZÃO SOCIAL DO FORNECEDOR VALOR DA PROPOSTA FINAL

28.453.476/0001-05 DEMBINSKI & MIKOSKI LTDA R\$ 1.015,00
 * VENCEDOR *

Marca: pelegrin
 Fabricante: pelegrin
 Modelo: pelegrin
 Descrição: CADEIRA ESCRITÓRIO, MATERIAL ESTRUTURA AÇO CROMADO, MATERIAL REVESTIMENTO ASSENTO E ENCOSTO COURO, MATERIAL ENCOSTO ESPUMA INJETADA, MATERIAL ASSENTO ESPUMA INJETADA, TIPO BASE GIRATÓRIA COM 5 RODÍZIOS DUPLOS, TIPO ENCOSTO ESPALDAR ALTO, APOIO BR AÇO COM BRAÇOS, COR PRETA, TIPO SISTEMA REGULAGEM VERTICAL A GÁS, CARACTERÍSTICAS ADICIONAIS TIPO POLTRONA PRESIDENTE, BRAÇO EM C OURO

Estado: PR Cidade: Rio Azul Endereço: RUA HONORIO PIRES, 310 Telefone: (42) 3463-1729 / (42) 3542-1548 / (42) 3542-2382 Email: cesartryndade@bol.com.br

31.347.547/0001-91 GRATOTOS INDUSTRIA DE MOVEIS E SERRALHERIA EIRELI R\$ 1.018,00



CNPJ

RAZÃO SOCIAL DO FORNECEDOR

VALOR DA PROPOSTA FINAL

Marca: grattos
Fabricante: grattos
Modelo: 300 CROMO

Descrição: Cadeira giratória modelo presidente, preta, confeccionada em madeira compensada laminada anatômica de no mínimo 18 mm, assento e encosto estofados, revestidos em couro sintético/PU, molas ensacadas, estrutura reforçada, encosto reclinável com travamento de inclinação, base estrela com 05 pontos, rodízios anti-risco, apoios de braços bi apoiados revestidos com o mesmo material e cor do assento e encosto, regulagem de altura através do pistão a gás classe 3, que suporte até 150 kg. Dimensões aproximadas: Dimensões assento: 54 x 53 cm, Dimensões encosto: 77 x 52 cm, Altura: 113 a 123 cm (devido regulagem de altura), Altura do assento em relação ao chão: 53-60cm (máx).

Endereço:

AVENIDA JOSE OSCAR SALAZAR, 3435

Telefone:

(54) 2106-8196

Email:

olnei.gomes@gmail.com

Item 5: suporte ergonômico para pés.

Preço Estimado: R\$ 188,58 (un)

Percentual: -

Preço Máximo: R\$ 188,58

Média dos Preços Obtidos: R\$ 188,58

Quantidade	Descrição	Observação
10 Unidades	acionamento de ajuste de altura com o pés, base com esferas antiderrapantes e massageadoras, inclinação com balanço ajustável, capacidade de carga entre 40 kg e 50 kg, pés emborrachados, pernas em aço e base de plástico resistente, largura entre 30 e 32 cm, comprimento entre 45 cm e 48 cm, altura mínima entre 5 cm e 7 cm e altura máxima entre 10 cm e 14 cm.	

Preço (Compras Governamentais) 1: Média das 3 Melhores Propostas Finais

R\$ 169,63

Inc: 1 Art. 5º da IN 73 de 05 de Agosto de 2020

Orgão: PODER JUDICIÁRIO

Tribunal Superior Eleitoral

Tribunal Regional Eleitoral no Estado do Mato Grosso do Sul

Data: 08/06/2021 14:00

Modalidade: Pregão Eletrônico

SRP: SIM

Objeto: Eventual aquisição futura de material de consumo (expediente) e permanente (equipamentos diversos)..

Identificação: NºPregão:142021 / UASG:70016

Lote/Item: /35

Ata: [Link Ata](#)Fonte: www.comprasgovernamentais.gov.br

Descrição: Descanso pés - Apoio para pés Material: Estrutura de tubo e chapa de aço carbono e base injetada em polipropileno com textura de ½ esferas antiderrapantes e massageadoras. Dimensões: Tampo com 480 x 320 (largura e Comprimento). Sistema de ajuste: Através de uma roldana giratória posicionada no centro da base. Regulagem de altura: 60 a 140 mm (min e máx.). Capacidade de carga: 40kg Peso do produto: 2,375 kg Cor: Cinza Obs: Inclinação com balanço que se ajusta de acordo com a postura do usuário e acabamento com pés de borracha antidesslizante.

Quantidade: 20

Unidade: Unidade

UF: MS

CatMat: 132039 - DESCANSO PARA PES

CNPJ

RAZÃO SOCIAL DO FORNECEDOR

VALOR DA PROPOSTA FINAL

51.260.859/0001-70

IDESAN COMERCIAL LTDA

R\$ 155,00

* VENCEDOR *

Marca: Air Micro
Fabricante: Air Micro
Modelo: Compacto - 1013

Descrição: Apoio para pés fabricado com estrutura de tubo e chapas de aço, montado sob base medindo 480mm de largura e 320mm de profundidade, injetado em polipropileno com textura, 1/2 esferas antiderrapante e massageadora. Possui mecanismo de regulagem de altura milimétrica de 60 à 140mm acionado com os próprios pés através de uma roldana central giratória posicionada no centro da base. Inclinação com balanço, que se ajusta de acordo com a postura e acabamento com pés de borracha antidesslizante.

Estado:

SP

Cidade:

Guarulhos

Endereço:

R PAULO JOSE BAZZANI, 174

Nome de Contato:

IDESAN

Telefone:

(11) 2358-1200

Email:

idesan@idesan.com.br

40.989.882/0001-84

SEVEN COMERCIO E SERVICOS LTDA

R\$ 162,40

Marca: AIR MICRO
Fabricante: AIR MICRO
Modelo: 40 KG

Descrição: Apoio para pés Material: Estrutura de tubo e chapa de aço carbono e base injetada em polipropileno com textura de ½ esferas antiderrapantes e massageadoras. Dimensões: Tampo com 480 x 320 (largura e Comprimento). Sistema de ajuste: Através de uma roldana giratória posicionada no centro da base. Regulagem de altura: 60 a 140 mm (min e máx.). Capacidade de carga: 40kg Peso do produto: 2,375 kg Cor: Cinza Obs: Inclinação com balanço que se ajusta de acordo com a postura do usuário e acabamento com pés de borracha antidesslizante.

Estado:

SP

Cidade:

Presidente Prudente

Endereço:

AV DA SAUDE, 910

Telefone:

(18) 9734-6600

Email:

joaonetto47@hotmail.com



Relatório gerado no dia 12/07/2021 16:11:13 (IP: 187.49.128.118)

Código Validação: JXIk08783RmxSDIOcgsdM2JDbgQyQvFtXlbaqRPUzbTtURBCI3pkCb%2bEQxQ39ad5

<http://www.bancodeprecos.com.br/CertificadoAutenticidade?>

token=JXIk08783RmxSDIOcgsdM2JDbaQvFtXlbaqRPUzbTtURBCI3pkCb%252bEQxQ39ad5

CNPJ RAZÃO SOCIAL DO FORNECEDOR VALOR DA PROPOSTA FINAL

81.431.777/0001-02 MARCOS AURELIO COLLACO R\$ 191,50

Marca: AIR MICRO
Fabricante: AIR MICRO
Modelo: 1013

Descrição: Apoio para pés Material: Estrutura de tubo e chapa de aço carbono e base injetada em polipropileno com textura de ½ esferas antiderrapantes e massageadoras. Dimensões: Tampo com 480 x 320 (largura e Comprimento). Sistema de ajuste: Através de uma roldana giratória posicionada no centro da base. Regulagem de altura: 60 a 140 mm (min e máx.). Capacidade de carga: 40kgPeso do produto: 2,375 kg Cor: Cinza Obs: Inclinação com balanço que se ajusta de acordo com a postura do usuário e acabamento com pés de borracha antideslizante.

Estado: Cidade: Endereço: Telefone: Email:
PR Curitiba RUA VALENTIN BOSA FILHO, 170 (41) 3273-3055 marcore@brturbo.com.br

Preço (Compras Governamentais) 2: Média das 3 Melhores Propostas Finais R\$ 302,93

Inc. I Art. 5º da IN 73 de 05 de Agosto de 2020

Órgão: INSTITUTO DE PREVIDÊNCIA DOS SERVIDORES PÚBLICOS DO MUNICÍPIO DE CASCAVEL

Data: 31/05/2021 09:00

Modalidade: Pregão Eletrônico

Objeto: Aquisição de smartphone, equipamentos de informática, itens de ergonomia e proteção de vidro para a recepção do IPMC.

SRP: NÃO

Identificação: N°Pregão:22021 / UASG:928135

Descrição: Descanso pés - Descanso pés, descanso para pes

Lote/Item: 3/15

Ata: [Link Ata](#)

Fonte: www.comprasgovernamentais.gov.br

Quantidade: 3

Unidade: Unidade

UF: PR

CNPJ RAZÃO SOCIAL DO FORNECEDOR VALOR DA PROPOSTA FINAL

37.270.269/0001-06 RODRIGO BASE 02029222003 R\$ 74,33

* VENCEDOR *

Marca: Masticmol
Fabricante: Masticmol
Modelo: Ap25

Descrição: Apoio para pés tipo ergonômico, com ante derrapante, inclinação que atinja cerca de 20°, feito com material resistente.

Estado: Cidade: Endereço: Telefone: Email:
RS Caxias do Sul R HONORINO PEDRO DE ZORZI, 1035 (54) 9914-4543 rodrigo.base@uol.com.br

40.689.972/0001-50 HYPER TECHNOLOGIES COMERCIO DE INFORMATICA E SERVICOS EIRELI R\$ 74,67

Marca: MULTILASER
Fabricante: MULTILASER
Modelo: AC059

Descrição: DESCANSO DE PÉS ERGONÔMICO RECLINÁVEL PRETO MULTILASER AC059.

Estado: Cidade: Endereço: Telefone: Email:
DF Brasília AV TERCEIRA AVENIDA BLOCOS 1214/1220A LOJA, 01 (61) 9831-5551/ (61) 3032-5291 hypertechnologiesadm@gmail.com

15.724.019/0001-58 QUALITY ATACADO EIRELI R\$ 759,20

Marca: SOUZA
Fabricante: SOUZA
Modelo: SOUZA

Descrição: Apoio para pés tipo ergonômico, com ante derrapante, inclinação que atinja cerca de 20°, feito com material resistente. Marca de referência: Multila ser ou similar.

Estado: Cidade: Endereço: Nome de Contato: Telefone: Email:
MG Belo Horizonte AV AFONSO PENA, 262 Rogerio Ramos ALVES (31) 3327-0719 qualityatacado@gmail.com

Preço (Compras Governamentais) 3: Média das 3 Melhores Propostas Finais R\$ 93,17

Inc. I Art. 5º da IN 73 de 05 de Agosto de 2020

Órgão: Agência de Modernização da Gestão de Processos

Data: 24/03/2021 09:07

Modalidade: Pregão Eletrônico

SRP: NÃO



Relatório gerado no dia 12/07/2021 16:11:13 (IP: 187.49.128.118)
Código Validação: JXIk08783RmxSDIOcgsdM2JDbgQy/QvFtxlbaRPUzbTtUrBCI3pkCb%2bEQxQ39ad5
[http://www.bancodeprecos.com.br/CertificadoAutenticidade?](http://www.bancodeprecos.com.br/CertificadoAutenticidade?token=JXIk08783RmxSDIOcgsdM2JDbgQy/QvFtxlbaRPUzbTtUrBCI3pkCb%252bEQxQ39ad5)
token=JXIk08783RmxSDIOcgsdM2JDbgQy/QvFtxlbaRPUzbTtUrBCI3pkCb%252bEQxQ39ad5

Objeto: Aquisição de Kit Ergonômico, para o Núcleo de Atenção à Segurança e Saúde do Servidor NASS/ GESSS/ SESMT. Considerar apenas as especificações contidas em Edital.

Identificação: NºPregão:101502021 / UASG:925998

Descrição: DESCANSO PÉS - DESCANSO PÉS, MATERIAL ESTRUTURA AÇO CARBONO, TIPO AJUSTÁVEL, AJUSTE ALTURA 6,5 A 12 CM, LARGURA 27,7 CM, COMPRIMENTO 43,5 CM, CARACTERÍSTICAS ADICIONAIS BASE ANTIDERRAPANTE,REGULAGEM AUTOMÁTICA 3 ALTURA S

Lote/Item: /2

Ata: [Link Ata](#)

Fonte: www.comprasgovernamentais.gov.br

Quantidade: 200

Unidade: Unidade

UF: AL

CNPJ

RAZÃO SOCIAL DO FORNECEDOR

VALOR DA PROPOSTA FINAL

19.943.167/0001-14

KIVER - COMERCIO DE SUPRIMENTOS PARA INFORMATICA EIRELI

R\$ 84,00

* VENCEDOR *

Marca: MULTIVISÃO

Fabricante: MULTIVISÃO

Modelo: ABS/ZN

Descrição: DESCANSO PÉS, MATERIAL ESTRUTURA AÇO CARBONO, TIPO AJUSTÁVEL, AJUSTE ALTURA 6,5 A 12 CM, LARGURA 27,7 CM, COMPRIMENTO 43,5 CM, CARACTERÍSTICAS ADICIONAIS BASE ANTIDERRAPANTE,REGULAGEM AUTOMÁTICA 3 ALTURA S

Estado:

Cidade:

Endereço:

Nome de Contato:

Telefone:

Email:

SP

Guarulhos

RUA JOSE FERREIRA DE SOUZA, 66

DELIZIO

(11) 4417-5110

kiver.licita@gmail.com

15.724.019/0001-58

QUALITY ATACADO EIRELI

R\$ 95,00

Marca: MULTIVISÃO

Fabricante: MULTIVISÃO

Modelo: MULTIVISÃO MDF

Descrição: Descanso pés, material estrutura: aço carbono, tipo: ajustável, ajuste altura: 6,5 a 12 cm, largura: 27,7 cm, comprimento: 43,5 cm, características adicionais: base antiderrapante, regulagem automática 3 alturas

Estado:

Cidade:

Endereço:

Nome de Contato:

Telefone:

Email:

MG

Belo Horizonte

AV AFONSO PENA, 262

Rogério Ramos ALves

(31) 3327-0719

qualityatacado@gmail.com

04.375.274/0001-16

G P COMERCIO E SERVICOS LTDA

R\$ 100,00

Marca: MULTIVISÃO

Fabricante: MULTIVISÃO

Modelo: MULTIVISÃO

Descrição: Descanso pés, material estrutura: aço carbono, tipo: ajustável, ajuste altura: 6,5 a 12 cm, largura: 27,7 cm, comprimento: 43,5 cm, características adicionais: base antiderrapante, regulagem automática 3 alturas

Estado:

Cidade:

Endereço:

Telefone:

Email:

MA

São Luís

R DOZE, 24

(98) 3035-8011

gpcmercio@ig.com.br

Item 6: APARELHO DE AR CONDICIONADO, modelo Split Reverso, quente e frio, 220v 12.000 BTUs (Sistema Inverter) – Com mão de obra de instalação e drenos e no mínimo um ano de garantia.

Preço Estimado: R\$ 3.100,00 (un)

Percentual: -

Preço Máximo: R\$ 3.100,00

Média dos Preços Obtidos: R\$ 3.100,00

Quantidade Descrição

Observação

3 Unidades APARELHO DE AR CONDICIONADO, modelo Split Reverso, quente e frio, 220v 12.000 BTUs (Sistema Inverter) – Com mão de obra de instalação e drenos e no mínimo um ano de garantia.

Preço (Outros Entes Públicos) 1: Média das 3 Melhores Propostas Finais

R\$ 3.100,00

Insc. II Art. 6º da IN 73 de 06 de Agosto de 2020

Órgão: Prefeitura Municipal de Rochedo/MS

Data: 20/04/2021 00:00

Objeto: CONTRATAÇÃO DE EMPRESA PARA FORNECIMENTO DE EQUIPAMENTOS (CADEIRA ODONTOLÓGICA, CARRO DE EMERGÊNCIA, DENTRE OUTROS) PARA ATENDER AS NECESSIDADES DO FUNDO MUNICIPAL DE SAÚDE DE ROCHEDO-MS, CONFORME TERMO DE REFERÊNCIA, EDITAL E SEUS ANEXOS.

Modalidade: Pregão

SRP: NÃO

Identificação: 395

Lote/Item: 1/3

Ata: N/A

Fonte: web.qualitysistemas.com.br/processos_licitatorios/prefeitura_municipal_de_rochedo

Quantidade: 10



Descrição: AR CONDICIONADO SPLIT INVERTER 12000 BTUS - QUENTE/FRIO Alimentação 220V - frequência 60hz, controle de direção do ar (direita Esquerda) Manual, e para cima para baixo Automatico, Classificação energetica Selo tipo A, com Controle remoto sem fio, cor br - AR CONDICIONADO SPLIT INVERTER 12000 BTUS - QUENTE/FRIO Alimentação 220V - frequência 60hz, controle de direção do ar (direita Esquerda) Manual, e para cima para baixo Automatico, Classificação energética Selo tipo A, com Controle remoto sem fio, cor branca para unidade evaporadora e a condensadora, com desumidificador, filtro antibactéria, garantia de 12 meses, material de serpentina composto por cobre ou alumínio.

UF: MS

CNPJ	RAZÃO SOCIAL DO FORNECEDOR	VALOR DA PROPOSTA FINAL
08.704.655/0001-52	FABRICIO DA SILVA - EIRELI	R\$ 3.100,00
* VENCEDOR *		

Marca: Marca não informada
Fabricante: Fabricante não informado
Descrição: Descrição não informada

Estado:	Cidade:	Endereço:	Telefone:	Email:
MS	Corguinho	AV PAULO VIEIRA BARBOSA, 600	(67) 3250-1578	etbricio@hotmail.com

Item 7: APARELHO DE AR CONDICIONADO, modelo Split Reverso, quente e frio, 220v 9.000 BTUs (Sistema Inverter) – Com mão de obra de instalação e drenos e no mínimo um ano de garantia.

Preço Estimado: R\$ 1.658,20 (un) Percentual: - Preço Máximo: R\$ 1.658,20 Média dos Preços Obtidos: R\$ 1.658,20

Quantidade	Descrição	Observação
2 Unidades	APARELHO DE AR CONDICIONADO, modelo Split Reverso, quente e frio, 220v 9.000 BTUs (Sistema Inverter) – Com mão de obra de instalação e drenos e no mínimo um ano de garantia.	

Preço (Compras Governamentais) 1. Média das 3 Melhores Propostas Finais R\$ 1.639,66

Art. 5º da Lei 73 de 05 de Agosto de 2020

Órgão: PREFEITURA MUNICIPAL DE RAMILÂNDIA/PR

Data: 29/04/2021 09:40

Objeto: Registro de preços para futura e eventual aquisição de eletros e eletrônicos para os diversos setores da prefeitura municipal de Ramilândia..

Modalidade: Pregão Eletrônico

SRP: SIM

Descrição: APARELHO DE REFRIGERAÇÃO - Ar Condicionado Split 9000 Btus quente e frio Classificação Energética Classe A Climatiza até 12 m2 Cor Branco Monofásico Frequência - Consumo (watts/hora) 777 Sensor de Presença - Filtro Anti-pó Sim Filtro Anti-bactéria Sim Filtro Desodorizador Sim Função Timer Sim Função Sleep Sim *quando instalado por um credenciado. Características técnicas Código de Produto PRSPLHIW09F2EL7 Código da Unidade Interna (Evaporadora) HWF09B2NA Código da Unidade Externa (Condensadora) HWFE09B2NA Amperagem (A) 3,9 Cabos de Comando - Eficiência Energética (EER) - Vazão de Ar Unidade Interna (maxima) [m³/min] Deflexão de ar (acima / abaixo) Sim Deflexão de ar (direita / esquerda) Sim Controle Remoto Sim Controle Remoto Retro iluminado Não Auto Diagnóstico Sim Função Automático Sim Reinício Automático Sim Proteção Anti-Corrosão Sim Ponto de Energia - Ponto de Drenagem 2 Lados Compressor Rotativo Gás Refrigerante R-410a Tubulação 3/8 e 3/4 Comprimento Max. Interligação (m) 30 Desnível Max. de Interligação (m) Nível de Ruído Máximo Interno (dB(A)) 41 Nível de Ruído Máximo Externo (dB(A)) 51/td> Dimensão Unidade Interna (L x A x P) 285 x 700 x 195 mm Dimensão Unidade Exte

Identificação: NºPregão 302021 / UASG 065527

Lote/Item: 76

Ata: Link Ata

Fonte: www.comprasgovernamentais.gov.br

Quantidade: 8

Unidade: Unidade

UF: PR

CatMat: 59641 - APARELHO DE REFRIGERACAO

CNPJ	RAZÃO SOCIAL DO FORNECEDOR	VALOR DA PROPOSTA FINAL
37.658.173/0001-01	MAB EQUIPAMENTOS EIRELI	R\$ 1.399,33
* VENCEDOR *		



CNPJ

RAZÃO SOCIAL DO FORNECEDOR

VALOR DA PROPOSTA FINAL

Marca: KOMECO

Fabricante: KOMECO

Modelo: KAC09CHSA

Descrição: Ar Condicionado Split 9000 Btus quente e frio Classificação Energética Classe A Climatiza até 12 m2 Cor Branco Monofásico Frequência - Consumo (watts/hora) 777 Sensor de Presença - Filtro Anti-pó Sim Filtro Anti-bactéria Sim Filtro Desodorizador Sim Função Timer Sim Função Sleep Sim *quando instalado por um credenciado. Características técnicas Código de Produto PRSPLHIW09F2EL7 Código da Unidade Interna (Evaporadora) HWFI09B2IA Código da Unidade Externa (Condensadora) HWFE09B2NA Amperagem (A) 3,9 Cabos de Comando - Eficiência Energética (EER) - Vazão de Ar Unidade Interna (máxima) [m³/min] Deflexão de ar (acima / abaixo) Sim Deflexão de ar (direita / esquerda) Sim Controle Remoto Sim Controle Remoto Retro iluminado Não Auto Diagnóstico Sim Função Automático Sim Reinício Automático Sim Proteção Anti-Corrosão Sim Ponto de Energia - Ponto de Drenagem 2 Lados Compressor Rotativo Gás Refrigerante R-410a Tubulação 3/8 e 3/4 Comprimento Max. Interligação (m) 30 Desnível Max. de Interligação (m) Nível de Ruído Máximo Interno (dB(A)) 41 Nível de Ruído Máximo Externo (dB(A)) 51/td> Dimensão Unidade Interna (L x A x P) 285 x 700 x 195 mm Dimensão Unidade Externa (L x A x P) 500 x 660 x 255 mm Peso Unidade Interna (Kg) 8 Peso Unidade Externa (Kg) 23 Peso Total Embalado (Kg) - Serpentina Cobre, VOLTAGEM = 110/220V.

Estado: ES
Cidade: Vitória
Endereço: AV NOSSA SENHORA DA PENHA, 2796

Telefone:
(47) 3058-2821

Email:
mabeletronicita@gmail.com

29.127.216/0001-02 AF EMPREENDIMENTOS EIRELI

R\$ 1.880,00

Marca: ELGIN

Fabricante: ELGIN

Modelo: ELGIN 9000 BTUS

Descrição: Ar Condicionado Split 9000 Btus quente e frio Classificação Energética Classe A Climatiza até 12 m2 Cor Branco Monofásico Frequência - Consumo (watts/hora) 777 Sensor de Presença - Filtro Anti-pó Sim Filtro Anti-bactéria Sim Filtro Desodorizador Sim Função Timer Sim Função Sleep Sim *quando instalado por um credenciado. Características técnicas Código de Produto PRSPLHIW09F2EL7 Código da Unidade Interna (Evaporadora) HWFI09B2IA Código da Unidade Externa (Condensadora) HWFE09B2NA Amperagem (A) 3,9 Cabos de Comando - Eficiência Energética (EER) - Vazão de Ar Unidade Interna (máxima) [m³/min] Deflexão de ar (acima / abaixo) Sim Deflexão de ar (direita / esquerda) Sim Controle Remoto Sim Controle Remoto Retro iluminado Não Auto Diagnóstico Sim Função Automático Sim Reinício Automático Sim Proteção Anti-Corrosão Sim Ponto de Energia - Ponto de Drenagem 2 Lados Compressor Rotativo Gás Refrigerante R-410a Tubulação 3/8 e 3/4 Comprimento Max. Interligação (m) 30 Desnível Max. de Interligação (m) Nível de Ruído Máximo Interno (dB(A)) 41 Nível de Ruído Máximo Externo (dB(A)) 51/td> Dimensão Unidade Interna (L x A x P) 285 x 700 x 195 mm Dimensão Unidade Externa (L x A x P) 500 x 660 x 255 mm

Endereço:
R ITU, SN

Telefone:
(62) 3952-1122

Email:
licitacoes.af@gmail.com

Preço (Compras Governamentais) 2: Mediana das Propostas Finais

R\$ 1.745,00

Inc. I Art. 5º da IN 73 de 05 de Agosto de 2020

Órgão: PREFEITURA MUNICIPAL DE RAMILÂNDIA/PR

Data: 29/04/2021 09:40

Objeto: Registro de preços para futura e eventual aquisição de eletros e eletrônicos para os diversos setores da prefeitura municipal de Ramilândia..

Modalidade: Pregão Eletrônico

SRP: SIM

Descrição: APARELHO DE REFRIGERAÇÃO - Ar Condicionado Split 12000 Btus quente e frio Classificação Energética Classe A Climatiza até 12 m2 Cor Branco Monofásico Frequência - Consumo (watts/hora) 777 Sensor de Presença - Filtro Anti-pó Sim Filtro Anti-bactéria Sim Filtro Desodorizador Sim Função Timer Sim Função Sleep Sim *quando instalado por um credenciado. Características técnicas Código de Produto PRSPLHIW09F2EL7 Código da Unidade Interna (Evaporadora) HWFI09B2IA Código da Unidade Externa (Condensadora) HWFE09B2NA Amperagem (A) 3,9 Cabos de Comando - Eficiência Energética (EER) - Vazão de Ar Unidade Interna (máxima) [m³/min] Deflexão de ar (acima / abaixo) Sim Deflexão de ar (direita / esquerda) Sim Controle Remoto Sim Controle Remoto Retro iluminado Não Auto Diagnóstico Sim Função Automático Sim Reinício Automático Sim Proteção Anti-Corrosão Sim Ponto de Energia - Ponto de Drenagem 2 Lados Compressor Rotativo Gás Refrigerante R-410a Tubulação 3/8 e 3/4 Comprimento Max. Interligação (m) 30 Desnível Max. de Interligação (m) Nível de Ruído Máximo Interno (dB(A)) 41 Nível de Ruído Máximo Externo (dB(A)) 51/td> Dimensão Unidade Interna (L x A x P) 285 x 700 x 195 mm Dimensão Unidade Externa (L x A x P) 500 x 660 x 255 mm

Identificação: NºPregão:302021 / UASG:985527

Lote/Item: /7

Ata: [Link Ata](#)Fonte: www.comprasgovernamentais.gov.br

Quantidade: 8

Unidade: Unidade

UF: PR

CatMat: 59641 - APARELHO DE REFRIGERACAO

CNPJ RAZÃO SOCIAL DO FORNECEDOR

VALOR DA PROPOSTA FINAL

37.658.173/0001-01 MAB EQUIPAMENTOS EIRELI

R\$ 1.705,00

* VENCEDOR *



Marca: KOMECO
 Fabricante: KOMECO
 Modelo: KAC12CHSA

Descrição: Ar Condicionado Split 12000 Btus quente e frio Classificação Energética Classe A Climatiza até 12 m2 Cor Branco Monofásico Frequência - Consumo (watts/hora) 777 Sensor de Presença - Filtro Anti-pó Sim Filtro Anti-bactéria Sim Filtro Desodorizador Sim Função Timer Sim Função Sleep Sim *quando instalado por um credenciado. Características técnicas Código de Produto PRSPLHIW09F2EL7 Código da Unidade Interna (Evaporadora) HWFI09B2IA Código da Unidade Externa (Condensadora) HWFE09B2NA Amperagem (A) 3,9 Cabos de Comando - Eficiência Energética (EER) - Vazão de Ar Unidade Interna (máxima) [m³/min] Deflexão de ar (acima / abaixo) Sim Deflexão de ar (direita / esquerda) Sim Controle Remoto Sim Controle Remoto Retro iluminado Não Auto Diagnóstico Sim Função Automático Sim Reinício Automático Sim Proteção Anti-Corrosão Sim Ponto de Energia - Ponto de Drenagem 2 Lados Compressor Rotativo Gas Refrigerante R-410a Tubulação 3/8 e 3/4 Comprimento Max. Interligação (m) 30 Desnível Max. de Interligação (m) Nível de Ruído Máximo Interno (dB(A)) 41 Nível de Ruído Máximo Externo (dB(A)) 51/td> Dimensão Unidade Interna (L x A x P) 285 x 700 x 195 mm Dimensão Unidade Externa (L x A x P) 500 x 660 x 255 mm Peso Unidade Interna (Kg) 8 Peso Unidade Externa (Kg) 23 Peso Total Embalado (Kg) - Serpentina Cobre, VOLTAGEM = 110/220V.

Estado:	Cidade:	Endereço:	Telefone:	Email:
ES	Vitória	AV NOSSA SENHORA DA PENHA, 2796	(47) 3058-2821	mabeletrolicita@gmail.com

05.368.504/0001-82 E&AR EQUIPAMENTOS DE REFRIGERACAO EIRELI R\$ 1.720,00

Marca: Elgin
 Fabricante: Elgin
 Modelo: HWQI12B2IA / HWQE12B2NA

Descrição: Ar Condicionado Split 12000 Btus quente e frio Classificação Energética Classe A Climatiza até 12 m2 Cor Branco Monofásico Frequência - Consumo (watts/hora) 777 Sensor de Presença - Filtro Anti-pó Sim Filtro Anti-bactéria Sim Filtro Desodorizador Sim Função Timer Sim Função Sleep Sim *quando instalado por um credenciado. Características técnicas Código de Produto PRSPLHIW09F2EL7 Código da Unidade Interna (Evaporadora) HWFI09B2IA Código da Unidade Externa (Condensadora) HWFE09B2NA Amperagem (A) 3,9 Cabos de Comando - Eficiência Energética (EER) - Vazão de Ar Unidade Interna (máxima) [m³/min] Deflexão de ar (acima / abaixo) Sim Deflexão de ar (direita / esquerda) Sim Controle Remoto Sim Controle Remoto Retro iluminado Não Auto Diagnóstico Sim Função Automático Sim Reinício Automático Sim Proteção Anti-Corrosão Sim Ponto de Energia - Ponto de Drenagem 2 Lados Compressor Rotativo Gas Refrigerante R-410a Tubulação 3/8 e 3/4 Comprimento Max. Interligação (m) 30 Desnível Max. de Interligação (m) Nível de Ruído Máximo Interno (dB(A)) 41 Nível de Ruído Máximo Externo (dB(A)) 51/td> Dimensão Unidade Interna (L x A x P) 285 x 700 x 195 mm Dimensão Unidade Externa (L x A x P) 500 x 660 x 255 mm Peso Unidade Interna (Kg) 8 Peso Unidade Externa (Kg) 23 Peso Total Embalado (Kg) - Serpentina Cobre, VOLTAGEM = 110/220V. SEM INSTALAÇÃO. Marca a Elgin HWQI12B2IA / HWQE12B2NA

Endereço:	Telefone:
R GENERAL LIBERATO BITTENCOURT, 1885	(48) 3346-3711

09.343.965/0001-51 P C R DO AMARAL & AMARAL LTDA R\$ 1.745,00

Marca: ELGIN
 Fabricante: ELGIN
 Modelo: HEQI12B2FB

Descrição: Ar Condicionado Split 12000 Btus quente e frio Classificação Energética Classe A Climatiza até 12 m2 Cor Branco Monofásico Frequência - Consumo (watts/hora) 777 Sensor de Presença - Filtro Anti-pó Sim Filtro Anti-bactéria Sim Filtro Desodorizador Sim Função Timer Sim Função Sleep Sim *quando instalado por um credenciado. Características técnicas Código de Produto PRSPLHIW09F2EL7 Código da Unidade Interna (Evaporadora) HWFI09B2IA Código da Unidade Externa (Condensadora) HWFE09B2NA Amperagem (A) 3,9 Cabos de Comando - Eficiência Energética (EER) - Vazão de Ar Unidade Interna (máxima) [m³/min] Deflexão de ar (acima / abaixo) Sim Deflexão de ar (direita / esquerda) Sim Controle Remoto Sim Controle Remoto Retro iluminado Não Auto Diagnóstico Sim Função Automático Sim Reinício Automático Sim Proteção Anti-Corrosão Sim Ponto de Energia - Ponto de Drenagem 2 Lados Compressor Rotativo Gas Refrigerante R-410a Tubulação 3/8 e 3/4 Comprimento Max. Interligação (m) 30 Desnível Max. de Interligação (m) Nível de Ruído Máximo Interno (dB(A)) 41 Nível de Ruído Máximo Externo (dB(A)) 51/td> Dimensão Unidade Interna (L x A x P) 285 x 700 x 195 mm Dimensão Unidade Externa (L x A x P) 500 x 660 x 255 mm Peso Unidade Interna (Kg) 8 Peso Unidade Externa (Kg) 23 Peso Total Embalado (Kg) - Serpentina Cobre, VOLTAGEM = 110/220V.

Endereço:	Telefone:	Email:
RUA WALDEMAR SACKS, 436	(43) 3542-0401 / (43) 3546-1103 / (43) 3542-2176	eletoferrugem2@ffalm.br

39.368.629/0001-24 ECOMAIS AR CONDICIONADOS LTDA R\$ 1.755,00

Marca: KOMECO
 Fabricante: TCL KOMECO
 Modelo: KAC12CHSA

Descrição: Ar Condicionado Split 12000 Btus quente e frio Classificação Energética Classe A CONFORME TERMO DE REFERÊNCIA

Estado:	Cidade:	Endereço:	Telefone:
SC	Palhoça	R BONFIM, 130	(48) 9155-1294

29.127.216/0001-02 AF EMPREENDIMENTOS EIRELI R\$ 2.200,00

Marca: ELGIN
 Fabricante: ELGIN
 Modelo: ELGIN 12000 BTUS

Descrição: Ar Condicionado Split 12000 Btus quente e frio Classificação Energética Classe A Climatiza até 12 m2 Cor Branco Monofásico Frequência - Consumo (watts/hora) 777 Sensor de Presença - Filtro Anti-pó Sim Filtro Anti-bactéria Sim Filtro Desodorizador Sim Função Timer Sim Função Sleep Sim *quando instalado por um credenciado. Características técnicas Código de Produto PRSPLHIW09F2EL7 Código da Unidade Interna (Evaporadora) HWFI09B2IA Código da Unidade Externa (Condensadora) HWFE09B2NA Amperagem (A) 3,9 Cabos de Comando - Eficiência Energética (EER) - Vazão de Ar Unidade Interna (máxima) [m³/min] Deflexão de ar (acima / abaixo) Sim Deflexão de ar (direita / esquerda) Sim Controle Remoto Sim Controle Remoto Retro iluminado Não Auto Diagnóstico Sim Função Automático Sim Reinício Automático Sim Proteção Anti-Corrosão Sim Ponto de Energia - Ponto de Drenagem 2 Lados Compressor Rotativo Gas Refrigerante R-410a Tubulação 3/8 e 3/4 Comprimento Max. Interligação (m) 30 Desnível Max. de Interligação (m) Nível de Ruído Máximo Interno (dB(A)) 41 Nível de Ruído Máximo Externo (dB(A)) 51/td> Dimensão Unidade Interna (L x A x P) 285 x 700 x 195 mm Dimensão Unidade Ext



CNPJ

RAZÃO SOCIAL DO FORNECEDOR

VALOR DA PROPOSTA FINAL

Endereço:
RITU, SN

Telefone:
(62) 3952-1122

Email:
licitacoes.af@gmail.com

Preço (Compras Governamentais) 3: Mediana das Propostas Finais

R\$ 1.589,94

Inc. I Art. 5º da IN 73 de 05 de Agosto de 2020

Órgão: COMANDO DO EXERCITO

5 ESQUADRAO DE CAVALARIA MECANIZADA

Objeto: Aquisição de material permanente para o Hotel de Trânsito do 5Esquadrão de Cavalaria Mecanizado.

Descrição: APARELHO AR CONDICIONADO - APARELHO AR CONDICIONADO, QUENTE E FRIO, CAPACIDADE REFRIGERAÇÃO 9000 BTU, TENSÃO: 220V, FREQUÊNCIA: 60 HZ.

CatMat: 150112 - APARELHO AR CONDICIONADO

Data: 01/04/2021 00:00

Modalidade: Dispensa de Licitação

SRP: NÃO

Identificação: Dispensa de Licitação Nº 20/2021 / UASG: 160216

Lote/Item: 1/1

Ata: N/A

Fonte: www.comprasgovernamentais.gov.br

Quantidade: 1

Unidade: Unidade

UF: PR

CNPJ

RAZÃO SOCIAL DO FORNECEDOR

VALOR DA PROPOSTA FINAL

35.953.886/0001-72

PAULO CESAR MARTINS 62677322072

R\$ 1.589,94

* VENCEDOR *

Marca: philco

Fabricante: Fabricante não informado

Descrição: APARELHO AR CONDICIONADO, QUENTE E FRIO, CAPACIDADE REFRIGERAÇÃO 9000 BTU, TENSÃO: 220V, FREQUÊNCIA: 60 HZ.

Endereço:
R TRES DE MAIO, 263

Telefone:
(51) 9936-7579

Email:
pauloc-martins@bol.com.br

Item 8: APARELHO DE AR CONDICIONADO, modelo Split Reverso, quente e frio, 220v 24.000 BTUs (Sistema Inverter) – Com mão de obra de instalação e drenos e no mínimo um ano de garantia.

Preço Estimado: R\$ 3.245,11 (un)

Percentual: -

Preço Máximo: R\$ 3.245,11

Média dos Preços Obtidos: R\$ 3.245,11

Quantidade Descrição

2 Unidades APARELHO DE AR CONDICIONADO, modelo Split Reverso, quente e frio, 220v 24.000 BTUs (Sistema Inverter) – Com mão de obra de instalação e drenos e no mínimo um ano de garantia.

Observação

Preço (Compras Governamentais) 1: Média das 3 Melhores Propostas Finais

R\$ 3.167,33

inc. I Art. 5º da IN 73 de 05 de Agosto de 2020

Órgão: Prefeitura Municipal de São José dos Pinhais

Data: 31/03/2021 09:03

Objeto: REGISTRO DE PREÇOS para aquisição de eletroeletrônicos, linha branca e equipamentos diversos, necessários ao atendimento das Secretarias Municipais..

Modalidade: Pregão Eletrônico

SRP: SIM

Descrição: AR CONDICIONADO - COMPRESSOR - AR CONDICIONADO SPLIT 24000 BTUS - Ar Condicionado ciclo quente/frio. Conforme item 7.2.1 do edital, o descritivo do item a ser considerado deverá ser apenas o do Edital ANEXO I.

Identificação: NºPregão:382021 / UASG:987885

Lote/Item: /15

Ata: Link Ata

Fonte: www.comprasgovernamentais.gov.br

Quantidade: 11

Unidade: Unidade

UF: PR



CNPJ RAZÃO SOCIAL DO FORNECEDOR VALOR DA PROPOSTA FINAL
36.850.598/0001-55 FRIOLAR COMERCIO E SERVICOS DE ELETROELETRONICOS LTDA R\$ 3.150,00
* VENCEDOR *

Marca: ELGIN
Fabricante: ELGIN
Modelo: HWQI24B2IA HWQE24B2NA
Descrição: : AR CONDICIONADO SPLIT 24000 BTUS - Ar Condicionado ciclo quente/frio. Conforme item 7.2.1 do edital, o descritivo do item a ser considerado deverá ser apenas o do Edital ANEXO I.

Endereço: R TRINTA E TRES (LOT S CRUZ II), 32 Telefone: (65) 9284-6790 Email: licitacao@friolareleetro.com.br

13.729.630/0001-43 R. P. DE OLIVEIRA PRODUTOS EIRELI R\$ 3.152,00

Marca: PHILCO
Fabricante: PHILCO
Modelo: PHILCO/PAC24000FM9
Descrição: AR CONDICIONADO SPLIT 24000 BTUS - Ar Condicionado ciclo quente/frio. Tensão 220v 1F. Potência mínima 2030w. Classificação INMETRO "A" Nível de ruído de até 48/58dB. Controle remoto. Instalação com até 5 metros de linha e fornecimento de todos os materiais necessários as ligações elétricas entre as unidades interna e externa. Garantia mínima de 12 (doze) meses a partir da data da entrega

Estado: GO Cidade: Goiânia Endereço: RUA DA PATRIA, 239 Nome de Contato: pedro Luiz Brasil Guimarães Telefone: (62) 3945-8939 Email: eletronico@pibprodutos.com.br

28.889.651/0001-01 ITALIA EMPREENDIMENTOS LTDA R\$ 3.200,00

Marca: ELGIN
Fabricante: ELGIN
Modelo: ELGIN
Descrição: Ar Condicionado Split 24000 BTU Quente/Frio EcoPlus II - ELGIN - 220v - HEQI24B2FB

Endereço: R DAS MAES, 826 Telefone: (62) 3271-8494 / (62) 9316-3531 Email: mettacantabil@hotmail.com

Preço (Compras Governamentais) 2: Mediana das Propostas Finais R\$ 3.152,00

Inc 1 Art. 5º da IN 73 de 05 de Agosto de 2020

Órgão: Prefeitura Municipal de São José dos Pinhais

Data: 31/03/2021 09:03

Objeto: REGISTRO DE PREÇOS para aquisição de eletroeletrônicos, linha branca e equipamentos diversos, necessários ao atendimento das Secretarias Municipais.

Modalidade: Pregão Eletrônico

SRP: SIM

Descrição: AR CONDICIONADO - COMPRESSOR - AR CONDICIONADO SPLIT 24000 BTUS - Ar Condicionado ciclo quente/frio. Conforme item 7.2.1 do edital, o descritivo do item a ser considerado deverá ser apenas o do Edital ANEXO I.

Identificação: N°Pregão.382021 / UASG.987885

Lote/Item: /16

Ata: [Link Ata](#)

CatMat: 6319 - AR CONDICIONADO - COMPRESSOR

Fonte: www.comprasgovernamentais.gov.br

Quantidade: 34

Unidade: Unidade

UF: PR

CNPJ RAZÃO SOCIAL DO FORNECEDOR VALOR DA PROPOSTA FINAL
36.850.598/0001-55 FRIOLAR COMERCIO E SERVICOS DE ELETROELETRONICOS LTDA R\$ 3.150,00
* VENCEDOR *

Marca: ELGIN
Fabricante: ELGIN
Modelo: HWQI24B2IA HWQE24B2NA
Descrição: AR CONDICIONADO SPLIT 24000 BTUS - Ar Condicionado ciclo quente/frio. Conforme item 7.2.1 do edital, o descritivo do item a ser considerado deverá ser apenas o do Edital ANEXO I.

Endereço: R TRINTA E TRES (LOT S CRUZ II), 32 Telefone: (65) 9284-6790 Email: licitacao@friolareleetro.com.br

11.319.557/0003-78 DENTECK AR CONDICIONADO LTDA R\$ 3.151,20

Marca: KOMECO
Fabricante: KOMECO
Modelo: KAC-24CHSA
Descrição: AR CONDICIONADO SPLIT 24000 BTUS - Ar Condicionado ciclo quente/frio Tensão 220v 1F. Potência mínima 2030w. Classificação INMETRO "A" Nível de ruído de até 48/58dB. Controle remoto. Instalação com até 5 metros de linha e fornecimento de todos os materiais necessários as ligações elétricas entre as unidades interna e externa. Garantia mínima de 12 (doze) meses a partir da data da entrega.



CNPJ

RAZÃO SOCIAL DO FORNECEDOR

VALOR DA PROPOSTA FINAL

Endereço:
AV SIDNEY GIRAÓ, 230Telefone:
(51) 3762-4010Email:
toqueclima@gmail.com

13.729.630/0001-43 R. P. DE OLIVEIRA PRODUTOS EIRELI

R\$ 3.152,00

Marca: PHILCO

Fabricante: PHILCO

Modelo: PHILCO/PAC24000QFM9

Descrição: *AR CONDICIONADO SPLIT 24000 BTUS - Ar Condicionado ciclo quente/frio. Tensão 220v 1F. Potência mínima 2030w. Classificação INMETRO "A" Nível de ruído de até 48/58dB. Controle remoto. Instalação com até 5 metros de linha e fornecimento de todos os materiais necessários às ligações elétricas em tre e as unidades interna e externa. Garantia mínima de 12 (doze) meses a partir da data da entrega *

Estado: Cidade: Endereço:
GO Goiânia RUA DA PATRIA, 239Nome de Contato:
pedro Luiz Brasil GuimarãesTelefone:
(62) 3945-8939Email:
eletronico@pibprodutos.com.br

28.889.651/0001-01 ITALIA EMPREENDIMENTOS LTDA

R\$ 3.200,00

Marca: ELGIN

Fabricante: ELGIN

Modelo: ELGIN

Descrição: Ar Condicionado Split 24000 BTU Quente/Frio EcoPlus II - ELGIN - 220v - HEQI24B2FB

Endereço:
R DAS MAES, 226Telefone:
(62) 3271-8494 / (62) 9316-3531Email:
mettacontabil@hotmail.com

32.519.346/0001-97 GASKAM COMERCIO E CONSTRUCAO CIVIL EIRELI

R\$ 25.000,00

Marca: PHILCO

Fabricante: PHILCO

Modelo: 24000 Q/F

Descrição: AR CONDICIONADO SPLIT 24000 BTUS - Ar Condicionado ciclo quente/frio. Conforme item 7.2.1 do edital, o descritivo do item a ser considerado de verá ser apenas o do Edital ANEXO I.

Endereço:
R FERNANDES DE BARROS, 525Telefone:
(41) 3026-3182Email:
atendimento.gmtop@gmail.com

Preço Sinapi 1

Preço Complementar

R\$ 3.415,99

Codigo Produto: 00039554

Descrição: AR CONDICIONADO SPLIT ON/OFF, HI-WALL (PAREDE), 24000 BTUS/H, CICLO QUENTE/FRIO, 60 HZ, CLASSIFICACAO ENERGETICA A - SELO PROCEL, GAS HFC, CONTROLE S/ FIO

Mês/Ano: 03/2021

UF: SC

Unidade: UN

Pesquisa: IBGE

Preço Desonerado: Não

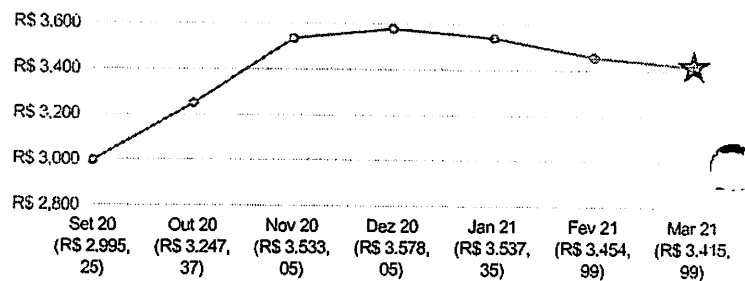

Item 9: computador

Preço Estimado: R\$ 4.279,90 (un)

Percentual: -

Preço Máximo: R\$ 4.279,90

Média dos Preços Obtidos: R\$ 4.279,90



Quantidade	Descrição	Observação
2 Unidades	<p>Processador: Frequência: 2.90 GHz (Max Turbo 4.30 GHz), 64 Bits, Cache: 12MB; Velocidade do barramento: 8 GT/, TDP: 65W. Referência: Intel Core i5-10400F 10ª Geração. PLACA MÃE: compatível com o processador, Padrão: ATX ou Micro ATX, Saída Gráfica: VGA (D-Sub) e HDMI, Memória: 2 DIMMs, DDR4 2666/2400/2133MHz, Suporta até 32 GB de memória, Audio com 8 canais. Rede: 1 porta RJ-45 Gigabit. Slot: 1 PCI Express 3.0/2.0 x16; 2 PCI Express 3.0/2.0. Interface de Armazenamento: 1 conector M.2, 4 conectores SATA 6Gb/s. Portas USB: 2 portas USB 3.2, 4 portas USB 2.0/1.1; 1 conector PS/2. Referência: GIGABYTE H410M H. MEMÓRIA: 1 pente de memória, Capacidade: 8GB, Tecnologia DDR4, Velocidade de Frequência: 2666MHz. Dissipador de calor. PLACA DE VIDEO: INTEGRADA DISCO DE ARMAZENAMENTO SSD: M.2 2280, Capacidade 500GB, Interface PCIe Gen3 8Gb/s de Velocidade MONITOR: LED tamanho mínimo 22 polegadas; conexão HDMI; com regulagem de altura INTEGRADO(sem uso de suporte adicional) TECLADO, MOUSE, CAIXAS DE SOM WEBCAM com microfone integrado SISTEMA OPERACIONAL: Windows 10Pro. GARANTIA MÍNIMA 1 ANO</p>	

Preço (Compras Governamentais) 1: Mediana das Propostas Finais R\$ 3.380,00

Inc. I Art. 5º da IN 73 de 05 de Agosto de 2020

Órgão: PREFEITURA MUNICIPAL DE OURIZONA/PR Data: 17/05/2021 08:00
 Objeto: Registro de preço para aquisição de equipamentos eletroeletrônicos, bebedouros industriais, ar condicionado e móveis para o departamento administrativo e secretaria de esportes.. Modalidade: Pregão Eletrônico
 SRP: SIM
 Identificação: NºPregão:132021 / UASG:967729
 Descrição: Gabinete para computador - Computador completo, processador core i5-9400f nona geração, 2.9 ghz 9 mb placa mãe afos h310m hdmi/vga lga 1151 8gb memoria ddr4 2666mhz, hd sata3 1tb 7200rpm seagate barracuda, placa de video geforce g210 1 gb ddr3 64 bits, gabinete torre com fonte 200w bivolt manual, licença windows 10 pro oem e kit teclado, mouse sem fio, e caixa de som usb, monitor led 19,5" hdmi/vgs/vesa 20 mk400h. Garantia de 12 meses. Lote/Item: 1/4
 Ata: Link Ata
 Fonte: www.comprasgovernamentais.gov.br
 Quantidade: 6
 Unidade: Unidade
 UF: PR
 CatMat: 150585 - GABINETE PARA COMPUTADOR

CNPJ RAZÃO SOCIAL DO FORNECEDOR VALOR DA PROPOSTA FINAL

36.755.969/0001-10 MARIA DO SOCORRO MOTA ALENCAR 06398616871 R\$ 3.000,00

Marca: intel
 Fabricante: intel
 Modelo: i58gb
 Descrição: Computador completo, processador core i5-9400f nona geração, 2.9 ghz 9 mb placa mãe afos h310m hdmi/vga lga 1151 8gb memoria ddr4 2666mhz, hd sata3 1tb 7200rpm seagate barracuda, placa de video geforce g210 1 gb ddr3 64 bits, gabinete torre com fonte 200w bivolt manual, licença windows 10 pro oem e kit teclado, mouse sem fio, e caixa de som usb, monitor led 19,5" hdmi/vgs/vesa 20 mk400h. Garantia de 12 meses. Computador completo, processador core i5-9400f nona geração, 2.9 ghz 9 mb placa mãe afos h310m hdmi/vga lga 1151 8gb memoria ddr4 2666mhz, hd sata3 1tb 7200rpm seagate barracuda, placa de video geforce g210 1 gb ddr3 64 bits, gabinete torre com fonte 200w bivolt manual, licença windows 10 pro oem e kit teclado, mouse sem fio, e caixa de som usb, monitor led 19,5" hdmi/vgs/vesa 20 mk400h. Garantia de 12 meses.

Estado: SP Cidade: São Paulo Endereço: RUA VISCONDE DE INHOMERIM, 943 Telefone: (11) 2687-2340 Email: maria.mota@superig.com.br

39.935.346/0001-17 F BORGES EQUIPAMENTOS EIRELI R\$ 3.380,00

* VENCEDOR *

Marca: Marca Propria
 Fabricante: Marca Propria
 Modelo: Desktop i59400f conforme edital
 Descrição: Computador completo, processador core i5-9400f nona geração, 2.9 ghz 9 mb placa mãe afos h310m hdmi/vga lga 1151 8gb memoria ddr4 2666mhz, hd sata3 1tb 7200rpm seagate barracuda, placa de video geforce g210 1 gb ddr3 64 bits, gabinete torre com fonte 200w bivolt manual, licença windows 10 pro oem e kit teclado, mouse sem fio, e caixa de som usb, monitor led 19,5" hdmi/vgs/vesa 20 mk400h. Garantia de 12 meses.

Estado: PR Cidade: Campo Mourão Endereço: AV JOSE CUSTODIO DE OLIVEIRA, 1984 Telefone: (44) 9852-5088/ (44) 3810-4308 Email: fbasilio7@hotmail.com

41.509.851/0001-41 HISLEI STANCKI DA LUZ ORCHEL 04793098924 R\$ 3.500,00

Marca: Computador
 Fabricante: Computador
 Modelo: Computador Fácil Slim Completo Intel Core i5 9400f
 Descrição: Computador completo, processador core i5-9400f nona geração, 2.9 ghz 9 mb placa mãe afos h310m hdmi/vga lga 1151 8gb memoria ddr4 2666mhz, hd sata3 1tb 7200rpm seagate barracuda, placa de video geforce g210 1 gb ddr3 64 bits, gabinete torre com fonte 200w bivolt manual, licença windows 10 pro oem e kit teclado, mouse sem fio, e caixa de som usb, monitor led 19,5" hdmi/vgs/vesa 20 mk400h. Garantia de 12 meses.

Estado: PR Cidade: Pinhais Endereço: R ANTONIO DE ANDRADE, 519 Telefone: (41) 8502-5150 Email: hislei.luz@hotmail.com

Preço (Compras Governamentais) 2: Média das 3 Melhores Propostas Finais R\$ 3.983,00

Inc. I Art. 5º da IN 73 de 05 de Agosto de 2020



Relatório gerado no dia 12/07/2021 16:11:13 (IP: 187.49.128.118)
 Código Validação: JXlk08783RmxSDIOcgsdM2JDbgQyIvFtxlbaRPUzbTlUrBCI3pkCb%2bEQxQ39ad5
[http://www.bancodeprecos.com.br/CertificadoAutenticidade?](http://www.bancodeprecos.com.br/CertificadoAutenticidade?token=JXlk08783RmxSDIOcgsdM2JDbaQvIvFtxlbaRPUzbTlUrBCI3pkCb%252bEQxQ39ad5)
 token=JXlk08783RmxSDIOcgsdM2JDbaQvIvFtxlbaRPUzbTlUrBCI3pkCb%252bEQxQ39ad5

87/56
0,33

Órgão: PREFEITURA MUNICIPAL DE MERCEDES

Data: 13/05/2021 08:30

Objeto: Formalização de Ata de Registro de Preços para eventual aquisição de equipamentos de processamento de dados, telefonia, equipamentos energéticos e áudio, vídeo e foto, visando atender as necessidades das diversas Secretarias do Município de Mercedes..

Modalidade: Pregão Eletrônico

SRP: SIM

Identificação: NºPregão:512021 / UASG-985531

Descrição: Conjunto atualização microcomputador - COMPUTADOR: PROCESSADOR: Frequência: 2.90 GHz (Max Turbo 4.30 GHz), 64 Bits, Cache: 12MB: Velocidade do barramento: 8 GT/, TDP: 65W. Referência: Intel Core i5-10400F 10ª Geração. PLACA MÃE: compatível com o processador, Padrão: ATX ou Micro ATX, Saída Gráfica: VGA (D-Sub) e HDMI. Memória: 2 DIMMs, DDR4 2666/2400/2133MHz. Suporta até 32 GB de memória, Áudio com 8 canais. Rede: 1 porta RJ-45 Gigabit. Slot: 1 PCI Express 3.0/2.0 x16; 2 PCI Express 3.0/2.0 x1. Interface de Armazenamento: 1 conector M.2, 4 conectores SATA 6Gb/s. Portas USB: 2 portas USB 3.2, 4 portas USB 2.0/1.1; 1 conector PS/2. Referência: GIGABYTE H410M H MEMÓRIA: 1 pente de memória, Capacidade: 8GB, Tecnologia DDR4, Velocidade de Frequência: 2666MHz. Dissipador de calor. PLACA DE VIDEO: 4GB de memória DDR3 64BIT, Resolução Máxima de saída: 2560x1600, Core Clock: 954 MHz. Referência: GEFORCE GT 730. DRIVER ÓPTICO: Interface SATA, Velocidade de Leitura Máxima: DVD 16x, CD 48x, Velocidade de Gravação Máxima: DVD-R 24x, DVD+R 24x, DVD-RW 6x, dvd+RW 8x, DVD-R DL 12x, DVD+R9 12x, DVD-RAM 12x, CD-R 48x, CD-RW 32x, Cor Preto. DISCO DE ARMAZENAMENTO SSD: M.2 2280, Capacidade 500GB, Interface PCIe Gen3 8Gb/s, Velocidade

Lote/Item: /2

Ata: [Link Ata](#)

Fonte: www.comprasgovernamentais.gov.br

Quantidade: 14

Unidade: Unidade

UF: PR

CatMat: 150759 - CONJUNTO ATUALIZAÇÃO MICROCOMPUTADOR

CNPJ	RAZÃO SOCIAL DO FORNECEDOR	VALOR DA PROPOSTA FINAL
18.012.406/0001-50	A. CARNEVALI - EIRELI	R\$ 3.970,00

* VENCEDOR *

Marca: CK-PC
Fabricante: CK-PC
Modelo: I002V10F

Descrição: COMPUTADOR: PROCESSADOR: Frequência: 2.90 GHz (Max Turbo 4.30 GHz), 64 Bits, Cache: 12MB; Velocidade do barramento: 8 GT/, TDP: 65W. PLACA MÃE: compatível com o processador, Padrão: ATX ou Micro ATX, Saída Gráfica: VGA (D-Sub) e HDMI, Memória: 2 DIMMs, DDR4 2666/2400/2133MHz. Suporta até 32 GB de memória, Áudio com 8 canais. Rede: 1 porta RJ-45 Gigabit. Slot: 1 PCI Express 3.0/2.0 x16; 2 PCI Express 3.0/2.0 x1. Interface de Armazenamento: 1 conector M.2, 4 conectores SATA 6Gb/s. Portas USB: 2 portas USB 3.2, 4 portas USB 2.0/1.1; 1 conector PS/2. MEMÓRIA: 1 pente de memória, Capacidade: 8GB, Tecnologia DDR4, Velocidade de Frequência: 2666MHz. Dissipador de calor. PLACA DE VIDEO: 4GB de memória DDR3 64BIT, Resolução Máxima de saída: 2560x1600, Core Clock: 954 MHz. DRIVER ÓPTICO: Interface SATA, Velocidade de Leitura Máxima: DVD 16x, CD 48x, Velocidade de Gravação Máxima: DVD-R 24x, DVD+R 24x, DVD-RW 6x, dvd+RW 8x, DVD-R DL 12x, DVD+R9 12x, DVD-RAM 12x, CD-R 48x, CD-RW 32x, Cor Preto. DISCO DE ARMAZENAMENTO SSD: M.2 2280, Capacidade 500GB, Interface PCIe Gen3 8Gb/s, Velocidade de Leitura até: 3430 MB/s, Velocidade de Escrita até: 2600 MB/s. FONTE DE ENERGIA: 500W Real que suporte o equipamento, Semi modular 41,6°, Cooler 120mm, 80 Plus. GABINETE: Duto de ar lateral, cor predominante preta, Baías: 2 x 5.25 Externa / 2 x 3.5 Interna HDD / 3 x 2.5 Interna SSD, Placa mãe: ATX/microATX, USB Frontal; Mouse USB óptico, resolução de movimento 1000 DPI, Cabo de 1,8 m, preto, Caixas de Som; Teclado USB, teclas de acesso rápido multimídia e ABNT2. SISTEMA OPERACIONAL: Windows 10 PRO. Garantia de 01 ano, equipamento novo.

Endereço:
R ANTONIO IPOLITO, 121

Telefone:
(44) 3645-2120

11.195.926/0001-04	BERGAMO & CAVALCANTE INFORMATICA LTDA	R\$ 3.990,00
--------------------	---------------------------------------	--------------

Marca: GMINPC
Fabricante: GMINFO
Modelo: OFFICE

Descrição: COMPUTADOR: PROCESSADOR: Frequência: 2.90 GHz (Max Turbo 4.30 GHz), 64 Bits, Cache: 12MB; Velocidade do barramento: 8 GT/, TDP: 65W Referência: Intel Core i5-10400F 10ª Geração. PLACA MÃE: compatível com o processador, Padrão: ATX ou Micro ATX, Saída Gráfica: VGA (D-Sub) e HDMI, Memória: 2 DIMMs, DDR4 2666/2400/2133MHz, Suporta até 32 GB de memória, Áudio com 8 canais. Rede: 1 porta RJ-45 Gigabit. Slot: 1 PCI Express 3.0/2.0 x16; 2 PCI Express 3.0/2.0 x1. Interface de Armazenamento: 1 conector M.2, 4 conectores SATA 6Gb/s. Portas USB: 2 portas USB 3.2, 4 portas USB 2.0/1.1, 1 conector PS/2. Referência: GIGABYTE H410M H. MEMÓRIA: 1 pente de memória, Capacidade: 8GB, Tecnologia DDR4, Velocidade de Frequência: 2666MHz. Dissipador de calor. PLACA DE VIDEO: 4GB de memória DDR3 64BIT, Resolução Máxima de saída: 2560x1600, Core Clock: 954 MHz. Referência: GEFORCE GT 730. DRIVER ÓPTICO: Interface SATA, Velocidade de Leitura Máxima: DVD 16x, CD 48x, Velocidade de Gravação Máxima: DVD-R 24x, DVD+R 24x, DVD-RW 6x, dvd+RW 8x, DVD-R DL 12x, DVD+R9 12x, DVD-RAM 12x, CD-R 48x, CD-RW 32x, Cor Preto. DISCO DE ARMAZENAMENTO SSD: M.2 2280, Capacidade 500GB, Interface PCIe Gen3 8Gb/s, Velocidade de Leitura até: 3430 MB/s, Velocidade de Escrita até: 2600 MB/s. Referência: WD WDS500G3X0C. FONTE DE ENERGIA: 500W Real que suporte o equipamento, Semi modular 41,6°, Cooler 120mm, 80 Plus. Referência: Corsair Vs500. GABINETE: Duto de ar lateral, cor predominante preta, Baías: 2 x 5.25" Externa / 2 x 3.5" Interna HDD / 3 x 2.5" Interna SSD, Placa mãe: ATX/microATX, USB Frontal; Mouse USB óptico, resolução de movimento 1000 DPI, Cabo de 1,8 m, preto, Caixas de Som; Teclado USB, teclas de acesso rápido multimídia e ABNT2. SISTEMA OPERACIONAL: Windows 10 PRO. Garantia mínima: 01 ano Equipamento Novo.

Estado: Cidade: Endereço:
PR Curitiba AV REPUBLICA ARGENTINA, 452

Telefone:
(41) 3045-2282

Email:
gminfo@gminfo.com.br

39.935.346/0001-17	F BORGES EQUIPAMENTOS EIRELI	R\$ 3.990,00
--------------------	------------------------------	--------------



Marca: Marca propria

Fabricante: Marca propria

Modelo: Desktop i5 10400f com placa de video dedicada wind

Descrição: COMPUTADOR: PROCESSADOR: Frequência: 2.90 GHz (Max Turbo 4.30 GHz), 64 Bits, Cache: 12MB; Velocidade do barramento: 8 GT/, TDP: 65W. Referência: Intel Core i5-10400F 10ª Geração. PLACA MÃE: compatível com o processador. Padrão: ATX ou Micro ATX, Saída Gráfica: VGA (D-Sub) e HDMI. Memória: 2 DIMMs, DDR4 2666/2400/2133MHz, Suporta até 32 GB de memória, Áudio com 8 canais. Rede: 1 porta RJ-45 Gigabit. Slot: 1 PCI Express 3.0/2.0 x16, 2 PCI Express 3.0/2.0 x1. Interface de Armazenamento: 1 conector M.2, 4 conectores SATA 6Gb/s. Portas USB: 2 portas USB 3.2, 4 portas USB 2.0/1.1; 1 conector PS/2. Referência: GIGABYTE H410M H. MEMÓRIA: 1 pente de memória, Capacidade: 8GB, Tecnologia DDR4, Velocidade de Frequência: 2666MHz. Dissipador de calor. PLACA DE VIDEO: 4GB de memória DDR3 64BIT, Resolução Máxima de saída: 2560x1600, Core Clock: 954 MHz. Referência: GEFORCE GT 730. DRIVER OPTICO: Interface SATA, Velocidade de Leitura Máxima: DVD 16x, CD 48x, Velocidade de Gravação Máxima: DVD-R 24x, DVD+R 24x, DVD-RW 6x, dvd+RW 8x, DVD-R DL 12x, DVD+RW 12x, DVD-RAM 12x, CD-R 48x, CD-RW 32x, Cor Preto. DISCO DE ARMAZENAMENTO SSD: M.2 2280, Capacidade 500GB, Interface PCIe Gen3 8Gb/s, Velocidade

Estado:	Cidade:	Endereço:	Telefone:	Email:
PR	Campo Mourão	AV JOSE CUSTODIO DE OLIVEIRA, 1984	(44) 9852-5088/ (44) 3810-4308	fbasilio7@hotmail.com

Preço (Compras Governamentais) 3: Mediana das Propostas Finais

R\$ 4.912,22

Inc. 1 Art 5º da IN 73 de 05 de Agosto de 2020

Órgão: PREFEITURA MUNICIPAL DE AMPERE

Data: 08/04/2021 09:05

Objeto: AQUISIÇÃO DE NOTEBOOK E ESTAÇÃO DE TRABALHO COMPLETA, para atender as solicitações das Secretarias do Município..

Modalidade: Pregão Eletrônico

SRP: NÃO

Descrição: GABINETE PARA COMPUTADOR - ESTAÇÃO DE TRABALHO COMPLETA
 ESPECIFICAÇÕES MÍNIMAS: Processador de última geração, 2.90GHz, (4.30GHz Turbo) 6 núcleos/12 threads; Placa de video dedicada mínimo 2GB, GDDR5; Memória DDR4 8GB 2666MHz HD Interface SATA Rev. 3.0 (6Gb/s), Capacidade mínima 1TB, Rpm: 7.200, Formato:3,5 SSD SATA Rev. 3.0 (6Gb/s), CAPACIDADE MINIMA 120GB, VELOCIDADE 500MB/s para leitura e 320MB/s para gravação, Formato:2,5 pol. Fonte ATX mínimo 500W, PFC ativo, Classificação mínima:80 Monitor de 21,5 POL, FULL HD, com HDMI e VGA; Teclado USB, Padrão ABNT2, Mouse USB, Resolução Mínima 100 DPI Sistema Operacional Windows 10 Pro

Identificação: NºPregão:302021 / UASG:937417

Lote/Item: /2

Ata: [Link Ata](#)

Fonte: www.comprasgovernamentais.gov.br

Quantidade: 15

Unidade: Unidade

UF: PR

CatMat: 150585 - GABINETE PARA COMPUTADOR

CNPJ

RAZÃO SOCIAL DO FORNECEDOR

VALOR DA PROPOSTA FINAL

30.915.834/0001-98

J U V COMERCIO DE EQUIPAMENTOS DE INFORMATICA EIRELI

R\$ 3.860,00

* VENCEDOR *

Marca: COMPUSONIC/ACER

Fabricante: COMPUSONIC/ACER V 226 HQL

Modelo: COMPUSONIC/ACER V 226 HQL

Descrição: ESTAÇÃO DE TRABALHO COMPLETA ESPECIFICAÇÕES MÍNIMAS: Processador de última geração, 2.90GHz, (4.30GHz Turbo) 6 núcleos/12 threads. Placa de video dedicada mínimo 2GB, GDDR5; Memória DDR4 8GB 2666MHz HD interface SATA Rev. 3.0 (6Gb/s), Capacidade mínima 1TB, Rpm: 7.200, Formato:3,5". SSD SATA Rev. 3.0 (6Gb/s), CAPACIDADE MINIMA 120GB, VELOCIDADE 500MB/s para leitura e 320MB/s para gravação, Formato:2,5 pol. Fonte ATX mínimo 500W, PFC ativo, Classificação mínima:80 Monitor de 21,5 POL, FULL HD, com HDMI e VGA; Teclado USB, Padrão ABNT2, Mouse USB, Resolução Mínima 100 DPI Sistema Operacional Windows 10 Pro

Endereço:
R JORGE LACERDA, 1099

Telefone:
(49) 3643-0805

Email:
microeste@hotmail.com

11.195.926/0001-04

BERGAMO & CAVALCANTE INFORMATICA LTDA

R\$ 4.044,00

Marca: GMPC

Fabricante: GMINFO

Modelo: OFFICE

Descrição: ESTAÇÃO DE TRABALHO COMPLETA ESPECIFICAÇÕES MÍNIMAS: Processador de última geração, 2.90GHz, (4.30GHz Turbo) 6 núcleos/12 threads. Placa de video dedicada mínimo 2GB, GDDR5; Memória DDR4 8GB 2666MHz HD Interface SATA Rev. 3.0 (6Gb/s), Capacidade mínima 1TB, Rpm: 7.200, Formato:3,5". SSD SATA Rev. 3.0 (6Gb/s), CAPACIDADE MINIMA 120GB, VELOCIDADE 500MB/s para leitura e 320MB/s para gravação, Formato:2,5 pol. Fonte ATX mínimo 500W, PFC ativo, Classificação mínima:80 Monitor de 21,5 POL, FULL HD, com HDMI e VGA; Teclado USB, Padrão ABNT2, Mouse USB, Resolução Mínima 100 DPI Sistema Operacional Windows 10 Pro

Estado: Cidade: Endereço:
PR Curitiba AV REPUBLICA ARGENTINA, 452

Telefone:
(41) 3045-2282

Email:
gminfo@gminfo.com.br

33.932.632/0001-42

ISAC COSTA FULMANN

R\$ 4.058,00



CNPJ

RAZÃO SOCIAL DO FORNECEDOR

VALOR DA PROPOSTA FINAL

Marca: IdealPC

Fabricante: IdealPC

Modelo: iHOME i10G500 + Mon. 22" HDMI/VGA

Descrição: ESTAÇÃO DE TRABALHO COMPLETA ESPECIFICAÇÕES MÍNIMAS: Processador de última geração, 2.90GHz, (4.30GHz Turbo) 6 núcleos/12 threads; Placa de vídeo dedicada mínimo 2GB, GDDR5; Memória DDR4 8GB 2666MHz HD Interface SATA Rev. 3.0 (6Gb/s), Capacidade mínima 1TB, Rpm: 7.200, Formato 3,5". SSD SATA Rev. 3.0 (6Gb/s), CAPACIDADE MINIMA 120GB, VELOCIDADE 500MB/s para leitura e 320MB/s para gravação, Formato:2,5 pol. Fonte ATX mínimo 500W, PFC ativo, Classificação mínima:80 Monitor de 21,5 POL, FULL HD, com HDMI e VGA; Teclado USB, Padrão ABNT2, Mouse USB, Resolução Mínima 100 DPI Sistema Operacional Windows 10 Pro

Endereço:

R Jose Pereira da Costa, S/N

Telefone:

(42) 3664-0267

Email:

fulmannempresa@gmail.com

39.246.942/0001-90 KLEISE BARBOSA ZANATO INFORMATICA

R\$ 4.138,45

Marca: LETTECH PA-15V

Fabricante: LETTECH PA-15V

Modelo: LETTECH PA-15V

Descrição: ESTAÇÃO DE TRABALHO COMPLETA ESPECIFICAÇÕES MÍNIMAS: Processador de última geração, 2.90GHz, (4.30GHz Turbo) 6 núcleos/12 threads; Placa de vídeo dedicada mínimo 2GB, GDDR5; Memória DDR4 8GB 2666MHz HD Interface SATA Rev. 3.0 (6Gb/s), Capacidade mínima 1TB, Rpm: 7.200, Formato 3,5". SSD SATA Rev. 3.0 (6Gb/s), CAPACIDADE MINIMA 120GB, VELOCIDADE 500MB/s para leitura e 320MB/s para gravação, Formato:2,5 pol. Fonte ATX mínimo 500W, PFC ativo, Classificação mínima:80 Monitor de 21,5 POL, FULL HD, com HDMI e VGA; Teclado USB, Padrão ABNT2, Mouse USB, Resolução Mínima 100 DPI Sistema Operacional Windows 10 Pro

Estado:

PR

Cidade:

Santo Antônio da Platina

Endereço:

R FLORIANO PEIXOTO, 380

Telefone:

(43) 3534-0022

Email:

sap@lettech.com.br

04.447.180/0001-05 VIA NOVITA LTDA

R\$ 4.160,00

Marca: PROPRIA

Fabricante: PROPRIA

Modelo: AM3015

Descrição: ESTAÇÃO DE TRABALHO COMPLETA ESPECIFICAÇÕES MÍNIMAS: Processador de última geração, 2.90GHz, (4.30GHz Turbo) 6 núcleos/12 threads; Placa de vídeo dedicada mínimo 2GB, GDDR5; Memória DDR4 8GB 2666MHz HD Interface SATA Rev. 3.0 (6Gb/s), Capacidade mínima 1TB, Rpm: 7.200, Formato 3,5". SSD SATA Rev. 3.0 (6Gb/s), CAPACIDADE MINIMA 120GB, VELOCIDADE 500MB/s para leitura e 320MB/s para gravação, Formato:2,5 pol. Fonte ATX mínimo 500W, PFC ativo, Classificação mínima:80 Monitor de 21,5 POL, FULL HD, com HDMI e VGA; Teclado USB, Padrão ABNT2, Mouse USB, Resolução Mínima 100 DPI Sistema Operacional Windows 10 Pro

Estado:

PR

Cidade:

Curitiba

Endereço:

R FRANCISCO TIMOTEO DE SIMAS, 962

Telefone:

(41) 3058-4748

Email:

licitacao01@vianovita.com.br

39.935.346/0001-17 F BORGES EQUIPAMENTOS EIRELI

R\$ 4.350,00

Marca: Marca Propria/acer

Fabricante: Marca Propria/acer

Modelo: Desktop i5-10400 + Monitor V226HQI

Descrição: ESTAÇÃO DE TRABALHO COMPLETA ESPECIFICAÇÕES MÍNIMAS: Processador de última geração, 2.90GHz, (4.30GHz Turbo) 6 núcleos/12 threads; Placa de vídeo dedicada mínimo 2GB, GDDR5; Memória DDR4 8GB 2666MHz HD Interface SATA Rev. 3.0 (6Gb/s), Capacidade mínima 1TB, Rpm: 7.200, Formato 3,5". SSD SATA Rev. 3.0 (6Gb/s), CAPACIDADE MINIMA 120GB, VELOCIDADE 500MB/s para leitura e 320MB/s para gravação, Formato:2,5 pol. Fonte ATX mínimo 500W, PFC ativo, Classificação mínima:80 Monitor de 21,5 POL, FULL HD, com HDMI e VGA; Teclado USB, Padrão ABNT2, Mouse USB, Resolução Mínima 100 DPI Sistema Operacional Windows 10 Pro

Estado:

PR

Cidade:

Campo Mourão

Endereço:

AV JOSE CUSTODIO DE OLIVEIRA, 1984

Telefone:

(44) 9852-5088/ (44) 3810-4308

Email:

fbasilio7@hotmail.com

07.315.550/0001-49 ROMAZE INDUSTRIA E COMERCIO DE COMPUTADORES LTDA

R\$ 4.653,33

Marca: ROMAZE

Fabricante: ROMAZE IND. E COM. COMPUTADORES LTDA EPP

Modelo: R1

Descrição: Processador de última geração, 2.90GHz, (4.30GHz Turbo) 6 núcleos/12 threads; Placa de vídeo dedicada 2GB, GDDR5; Memória DDR4 8GB 2666MHz HD Interface SATA Rev. 3.0 (6Gb/s), Capacidade de 1TB, Rpm 7.200, no formato de 3,5". SSD SATA Rev. 3.0 (6Gb/s), capacidade de 120GB, velocidade 500 MB/s para leitura e 320MB/s para gravação, com formato 2,5 pol. Fonte ATX de 500W, PFC ativo, Classificação mínima 80. Monitor de 21,5 POL, FULL HD, com HDMI e VGA; Teclado USB, Padrão ABNT2, Mouse USB, Resolução Mínima 100 DPI, Sistema Operacional Windows 10 Pro. MARCA E MODELO - ROMAZE R1

Estado:

PR

Cidade:

Cascavel

Endereço:

R MANAUS, 2539

Telefone:

(45) 2104-7000

Email:

vann@vanin.com

19.554.960/0001-21 FULLTECH EQUIPAMENTOS LTDA

R\$ 4.660,00

Marca: Fulltech

Fabricante: Fulltech

Modelo: FT2

Descrição: Conforme edital.

Estado:

SC

Cidade:

Concórdia

Endereço:

TRAVESSA MARCON, 29

Nome de Contato:

FABRICIO

Telefone:

(49) 3442-3527

Email:

fulltech_equipamentos@hotmail.com

28.862.607/0001-08 ISRAEL MOTTA DE SOUZA JUNIOR

R\$ 4.912,22



Relatório gerado no dia 12/07/2021 16:11:13 (IP: 187.49.128.118)

Código Validação: JXIk08783RmxSDIOcgsdM2JDbgQyIqVfXlbgRPUzbTtUrBCI3pkCb%2bEQxQ39ad5

<http://www.bancodeprecos.com.br/CertificadoAutenticidade?>

token=JXIk08783RmxSDIOcgsdM2JDbgQyIqVfXlbgRPUzbTtUrBCI3pkCb%252bEQxQ39ad5

Marca: INTEL/PCWARE/PCYES

Fabricante: INTEL/PCWARE/PCYES/HIKVISION/WESTERNDIGITAL/KMEX

Modelo: I5-10400F/IPMH410E/8GBPM082666D4/HS-SSD-C100-120G/

Descrição: ESTAÇÃO DE TRABALHO COMPLETA ESPECIFICAÇÕES MÍNIMAS: Processador de última geração, 2.90GHz, (4.30GHz Turbo) 6 núcleos/12 threads. Placa de vídeo dedicada mínimo 2GB, GDDR5; Memória DDR4 8GB 2666MHz HD Interface SATA Rev. 3.0 (6Gb/s), Capacidade mínima 1TB, Rpm: 7.200, Formato: 3,5". SSD SATA Rev. 3.0 (6Gb/s), CAPACIDADE MINIMA 120GB, VELOCIDADE 500MB/s para leitura e 320MB/s para gravação, Formato: 2,5 pol. Fonte ATX: mínimo 500W, PFC ativo, Classificação mínima: 80 Monitor de 21,5 POL, FULL HD, com HDMI e VGA; Teclado USB, Padrão ABNT2, Mouse USB, Resolução Mínima 1000 DPI Sistema Operacional Windows 10 Pro. Marca/Modelo: Teravix - DTM12T510 + acessórios - Garantia de 12 meses.

Endereço:

RUA DA LIBERDADE, 149

Telefone:

(43) 3534-4456

Email:

contecont@brturbo.com.br

24.902.687/0001-47 HS COMERCIO, LOCAÇÃO E MANUTENÇÃO DE EQUIPAMENTOS DE INFORMATICA LTDA

R\$ 4.912,94

Marca: Teravix

Fabricante: Microtécnica

Modelo: DTM12T510 + acessórios

Descrição: ESTAÇÃO DE TRABALHO COMPLETA ESPECIFICAÇÕES MÍNIMAS: Processador de última geração, 2.90GHz, (4.30GHz Turbo) 6 núcleos/12 threads. Placa de vídeo dedicada mínimo 2GB, GDDR5; Memória DDR4 8GB 2666MHz HD Interface SATA Rev. 3.0 (6Gb/s), Capacidade mínima 1TB, Rpm: 7.200, Formato: 3,5". SSD SATA Rev. 3.0 (6Gb/s), CAPACIDADE MINIMA 120GB, VELOCIDADE 500MB/s para leitura e 320MB/s para gravação, Formato: 2,5 pol. Fonte ATX: mínimo 500W, PFC ativo, Classificação mínima: 80 Monitor de 21,5 POL, FULL HD, com HDMI e VGA; Teclado USB, Padrão ABNT2, Mouse USB, Resolução Mínima 1000 DPI Sistema Operacional Windows 10 Pro. Marca/Modelo: Teravix - DTM12T510 + acessórios - Garantia de 12 meses.

Endereço:

SETOR SHCGN CR QUADRA 702/703, S/N

Nome de Contato:

Haiston

Telefone:

(61) 3968-9868

Email:

contato@hsprojetos.com.br

01.518.425/0001-50 MISTER MICRO PARANA LTDA

R\$ 5.661,91

Marca: PRÓPRIA

Fabricante: PRÓPRIA

Modelo: propria

Descrição: PS I5 10400F/RADEON 6570 02GB DDR5/8GB/120 GB SSD/ 1TB HDD/500W/TECL/MOUSE/WIN 10 PRO + MON LG 22mk400h

Estado:

PR

Cidade:

Arapongas

Endereço:

R JAPIM, 891

Nome de Contato:

LUIZA

Telefone:

(47) 3370-1414

Email:

vendas@mistermicro.com.br

40.143.803/0001-10 AZULDATA TECNOLOGIAS EIRELI

R\$ 5.662,57

Marca: SKUL

Fabricante: SKUL

Modelo: BUSINESS B500

Descrição: ESTAÇÃO DE TRABALHO COMPLETA ESPECIFICAÇÕES MÍNIMAS: Processador de última geração, 2.90GHz, (4.30GHz Turbo) 6 núcleos/12 threads. Placa de vídeo dedicada mínimo 2GB, GDDR5; Memória DDR4 8GB 2666MHz HD Interface SATA Rev. 3.0 (6Gb/s), Capacidade mínima 1TB, Rpm: 7.200, Formato: 3,5". SSD SATA Rev. 3.0 (6Gb/s), CAPACIDADE MINIMA 120GB, VELOCIDADE 500MB/s para leitura e 320MB/s para gravação, Formato: 2,5 pol. Fonte ATX: mínimo 500W, PFC ativo, Classificação mínima: 80 Monitor de 21,5 POL, FULL HD, com HDMI e VGA; Teclado USB, Padrão ABNT2, Mouse USB, Resolução Mínima 1000 DPI Sistema Operacional Windows 10 Pro

Estado:

ES

Cidade:

Serra

Endereço:

R PORTO ALEGRE, 307

Telefone:

(54) 2121-5008

Email:

tiago@azuldata.com.br

38.504.819/0001-69 FRP COMERCIO E SERVICOS DE INFORMATICA LTDA

R\$ 5.666,67

Marca: Lenovo

Fabricante: Lenovo

Modelo: Lenovo

Descrição: COMPUTADOR Desktop Processador Intel® Core™ i7-8700 12 Mb de cache, até 4,60 GHz | Memória de 8 GB DDR4, 2.666 MHz | HD 1 TB SATA III | SD 120 GB SATA III | NVIDIA® GeForce® GT 730 2GB GDDR5 | Teclado e Mouse incluso – Lenovo | Monitor de 21,5" Lenovo | Sistema Operacional Windows 10 Pro. Informações adicionais referente ao produto apresentado no catalogo presente no final da proposta. Modelo: ThinkCentre_M720_SFF Marca: Lenovo

Estado:

SP

Cidade:

São Paulo

Endereço:

R BERTOLINA MAGALHAES ALCOBA, 90

Telefone:

(11) 5834-3069

Email:

freds.pimentel@gmail.com

11.793.434/0001-02 ADRIANO ASSING ROCHA 03870651997

R\$ 5.700,00



Relatório gerado no dia 12/07/2021 16:11:13 (IP: 187.49.128.118)

Código Validação: JXlk08783RmxSDIOcgsdM2JDbgQyQvFtxlbaRPUzbTtUrBCI3pkCb%2bEQxQ39ad5

<http://www.bancodeprecos.com.br/CertificadoAutenticidade?>

token=JXlk08783RmxSDIOcgsdM2JDbaQvQvFtxlbaRPUzbTtUrBCI3pkCb%252bEQxQ39ad5

CNPJ

RAZÃO SOCIAL DO FORNECEDOR

VALOR DA PROPOSTA FINAL

Marca: concordia

Fabricante: concordia

Modelo: pc concordia

Descrição: Processador de ultima geração, 2.90GHz, (4.30GHz Turbo) 6 núcleos/12 threads; Placa de vídeo dedicada mínimo 2GB, GDDR5, Memória DDR4 8GB 2666MHz HD Interface SATA Rev. 3.0 (6Gb/s), Capacidade mínima 1TB, Rpm: 7.200, Formato:3,5". SSD SATA Rev. 3.0 (6Gb/s), CAPACIDADE MINIMA 120GB, VELOCIDADE 500MB/s para leitura e 320MB/s para gravação, Formato:2,5 pol. Fonte ATX mínimo 500W, PFC ativo, Classificação mínima:80 Monitor de 21,5 POL, FULL HD, com HDMI e VGA; Teclado USB, Padrão ABNT2, Mouse USB, Resolução Mínima 100 DPI Sistema Operacional Windows 10 Pro

Estado:	Cidade:	Endereço:	Telefone:	Email:
PR	Ampere	AV Republica da Argentina, 275	(46) 3547-2195	adriano.assing.rocha@live.com

08.706.886/0001-03 V. S. DUTRA - COMUNICAÇÃO E INFORMATICA EIRELI

R\$ 5.800,00

Marca: LABTECH

Fabricante: NÃO VEM AO CASO

Modelo: NÃO VEM AO CASO

Descrição: ESTAÇÃO DE TRABALHO COMPLETA ESPECIFICAÇÕES MÍNIMAS: Processador de última geração, 2.90GHz, (4.30GHz Turbo) 6 núcleos/12 threads; Placa de vídeo dedicada mínimo 2GB, GDDR5; Memória DDR4 8GB 2666MHz HD Interface SATA Rev. 3.0 (6Gb/s), Capacidade mínima 1TB, Rpm: 7.200, Formato:3,5". SSD SATA Rev. 3.0 (6Gb/s), CAPACIDADE MINIMA 120GB, VELOCIDADE 500MB/s para leitura e 320MB/s para gravação, Formato:2,5 pol. Fonte ATX mínimo 500W, PFC ativo, Classificação mínima:80 Monitor de 21,5 POL, FULL HD, com HDMI e VGA; Teclado USB, Padrão ABNT2, Mouse USB, Resolução Mínima 100 DPI Sistema Operacional Windows 10 Pro

Estado:	Cidade:	Endereço:	Telefone:
PR	Assis Chateaubriand	R ESTADOS UNIDOS, 1387	(44) 3528-1010

37.982.544/0001-06 ICARUS SERVICOS PROFISSIONAIS LTDA

R\$ 5.800,00

Marca: GALAX

Fabricante: GALAX

Modelo: XANOVA NEBULOSA PRETO 2.0

Descrição: ESTAÇÃO DE TRABALHO COMPLETA ESPECIFICAÇÕES MÍNIMAS: Processador de última geração, 2.90GHz, (4.30GHz Turbo) 6 núcleos/12 threads; Placa de vídeo dedicada mínimo 2GB, GDDR5; Memória DDR4 8GB 2666MHz HD Interface SATA Rev. 3.0 (6Gb/s), Capacidade mínima 1TB, Rpm: 7.200, Formato:3,5". SSD SATA Rev. 3.0 (6Gb/s), CAPACIDADE MINIMA 120GB, VELOCIDADE 500MB/s para leitura e 320MB/s para gravação, Formato:2,5 pol. Fonte ATX mínimo 500W, PFC ativo, Classificação mínima:80 Monitor de 21,5 POL, FULL HD, com HDMI e VGA; Teclado USB, Padrão ABNT2, Mouse USB, Resolução Mínima 100 DPI Sistema Operacional Windows 10 Pro

Estado:	Cidade:	Endereço:	Telefone:	Email:
PR	Pato Branco	R ITABIRA, 341	(46) 3025-4489	biavacontabilidade@hotmail.com

04.602.789/0001-01 DATEN TECNOLOGIA LTDA

R\$ 7.200,00

Marca: DATEN

Fabricante: DATEN

Modelo: DC3E-T

Descrição: ESTAÇÃO DE TRABALHO COMPLETA ESPECIFICAÇÕES MÍNIMAS: Processador com 6 núcleos/12 threads; Placa de vídeo dedicada mínimo 2GB, GDDR5; Memória DDR4 8GB 2666MHz HD Interface SATA Rev. 3.0 (6Gb/s), Capacidade mínima 1TB, Rpm: 7.200, Formato:3,5". SSD SATA Rev. 3.0 (6Gb/s), CAPACIDADE MINIMA 120GB, VELOCIDADE 500MB/s para leitura e 320MB/s para gravação, Formato:2,5 pol. Fonte ATX mínimo 500W, PFC ativo, Classificação mínima:80 Monitor de 21,5 POL, FULL HD, com HDMI e VGA; Teclado USB, Padrão ABNT2, Mouse USB, Resolução Mínima 100 DPI Sistema Operacional Windows 10 Pro

Estado:	Cidade:	Endereço:	Telefone:	Email:
BA	Ilhéus	RODOVIA ILHEUS-URUCUCA, BA 262	(73) 3222-6222	dunce@daten.com.br

Preço (Compras Governamentais) 4: Mediana das Propostas Finais

R\$ 4.844,38

Insc. 1 Art. 5º da Lei 73 de 05 de Agosto de 2020

Órgão: PREFEITURA MUNICIPAL DE AMPERE

Data: 08/04/2021 09:05

Objeto: AQUISIÇÃO DE NOTEBOOK E ESTAÇÃO DE TRABALHO COMPLETA, para atender as solicitações das Secretarias do Município..

Modalidade: Pregão Eletrônico

SRP: NÃO

Descrição: GABINETE PARA COMPUTADOR - ESTAÇÃO DE TRABALHO COMPLETA ESPECIFICAÇÕES MÍNIMAS. Processador de última geração, 2.90GHz, (4.30GHz Turbo) 6 núcleos/12 threads, Placa de vídeo dedicada mínimo 2GB, GDDR5, Memória DDR4 8GB 2666MHz HD Interface SATA Rev. 3.0 (6Gb/s), Capacidade mínima 1TB, Rpm: 7.200, Formato:3,5". SSD SATA Rev. 3.0 (6Gb/s), CAPACIDADE MINIMA 120GB, VELOCIDADE 500MB/s para leitura e 320MB/s para gravação, Formato:2,5 pol. Fonte ATX mínimo 500W, PFC ativo, Classificação mínima:80 Monitor de 21,5 POL, FULL HD, com HDMI e VGA; Teclado USB, Padrão ABNT2, Mouse USB, Resolução Mínima 100 DPI Sistema Operacional Windows 10 Pro

Identificação: NºPregão:302021 / UASG.987417

Lote/Item: /3

Ata: Link Ata

Fonte: www.comprasgovernamentais.gov.br

Quantidade: 5

Unidade: Unidade

UF: PR

CatMat: 150585 - GABINETE PARA COMPUTADOR



30.915.834/0001-98 J U V COMERCIO DE EQUIPAMENTOS DE INFORMATICA EIRELI

R\$ 3.860,00

* VENCEDOR *

Marca: COMPUSONIC/ACER

Fabricante: COMPUSONIC/ACER V 226 HQL

Modelo: COMPUSONIC/ACER V 226 HQL

Descrição: ESTAÇÃO DE TRABALHO COMPLETA ESPECIFICAÇÕES MÍNIMAS: Processador de última geração, 2.90GHz, (4.30GHz Turbo) 6 núcleos/12 threads; Placa de vídeo dedicada mínimo 2GB, GDDR5; Memória DDR4 8GB 2666MHz HD Interface SATA Rev. 3.0 (6Gb/s), Capacidade mínima 1TB, Rpm: 7.200, Formato: 3,5". SSD SATA Rev. 3.0 (6Gb/s), CAPACIDADE MINIMA 120GB, VELOCIDADE 500MB/s para leitura e 320MB/s para gravação, Formato:2,5 pol. Fonte ATX mínimo 500W, PFC ativo, Classificação mínima:80 Monitor de 21,5 POL, FULL HD, com HDMI e VGA; Teclado USB, Padrão ABNT2, Mouse USB, Resolução Mínima 1000 DPI Sistema Operacional Windows 10 Pro

Endereço:

R JORGE LACERDA, 1099

Telefone:

(49) 3643-0805

Email:

microeste@hotmail.com

11.195.926/0001-04 BERGAMO & CAVALCANTE INFORMATICA LTDA

R\$ 4.044,00

Marca: GMPC

Fabricante: GMINFO

Modelo: OFFICE

Descrição: ESTAÇÃO DE TRABALHO COMPLETA ESPECIFICAÇÕES MÍNIMAS: Processador de última geração, 2.90GHz, (4.30GHz Turbo) 6 núcleos/12 threads; Placa de vídeo dedicada mínimo 2GB, GDDR5; Memória DDR4 8GB 2666MHz HD Interface SATA Rev. 3.0 (6Gb/s), Capacidade mínima 1TB, Rpm: 7.200, Formato: 3,5". SSD SATA Rev. 3.0 (6Gb/s), CAPACIDADE MINIMA 120GB, VELOCIDADE 500MB/s para leitura e 320MB/s para gravação, Formato:2,5 pol. Fonte ATX mínimo 500W, PFC ativo, Classificação mínima:80 Monitor de 21,5 POL, FULL HD, com HDMI e VGA; Teclado USB, Padrão ABNT2, Mouse USB, Resolução Mínima 1000 DPI Sistema Operacional Windows 10 Pro

Estado:

PR

Cidade:

Curitiba

Endereço:

AV REPUBLICA ARGENTINA, 452

Telefone:

(41) 3045-2282

Email:

gminfo@gminfo.com.br

33.932.632/0001-42 ISAC COSTA FULMANN

R\$ 4.058,00

Marca: IdealPC

Fabricante: IdealPC

Modelo: iHOME i10G500 + Mon. 22" HDMI/VGA

Descrição: ESTAÇÃO DE TRABALHO COMPLETA ESPECIFICAÇÕES MÍNIMAS: Processador de última geração, 2.90GHz, (4.30GHz Turbo) 6 núcleos/12 threads; Placa de vídeo dedicada mínimo 2GB, GDDR5; Memória DDR4 8GB 2666MHz HD Interface SATA Rev. 3.0 (6Gb/s), Capacidade mínima 1TB, Rpm: 7.200, Formato: 3,5". SSD SATA Rev. 3.0 (6Gb/s), CAPACIDADE MINIMA 120GB, VELOCIDADE 500MB/s para leitura e 320MB/s para gravação, Formato:2,5 pol. Fonte ATX mínimo 500W, PFC ativo, Classificação mínima:80 Monitor de 21,5 POL, FULL HD, com HDMI e VGA; Teclado USB, Padrão ABNT2, Mouse USB, Resolução Mínima 1000 DPI Sistema Operacional Windows 10 Pro

Endereço:

R Jose Pereira da Costa, S/N

Telefone:

(42) 3664-0267

Email:

fulmannempresa@gmail.com

39.246.942/0001-90 KLEISE BARBOSA ZANATO INFORMATICA

R\$ 4.138,46

Marca: LETTECH PA-15V

Fabricante: LETTECH PA-15V

Modelo: LETTECH PA-15V

Descrição: ESTAÇÃO DE TRABALHO COMPLETA ESPECIFICAÇÕES MÍNIMAS: Processador de última geração, 2.90GHz, (4.30GHz Turbo) 6 núcleos/12 threads; Placa de vídeo dedicada mínimo 2GB, GDDR5; Memória DDR4 8GB 2666MHz HD Interface SATA Rev. 3.0 (6Gb/s), Capacidade mínima 1TB, Rpm: 7.200, Formato: 3,5". SSD SATA Rev. 3.0 (6Gb/s), CAPACIDADE MINIMA 120GB, VELOCIDADE 500MB/s para leitura e 320MB/s para gravação, Formato:2,5 pol. Fonte ATX mínimo 500W, PFC ativo, Classificação mínima:80 Monitor de 21,5 POL, FULL HD, com HDMI e VGA; Teclado USB, Padrão ABNT2, Mouse USB, Resolução Mínima 1000 DPI Sistema Operacional Windows 10 Pro

Estado:

PR

Cidade:

Santo Antônio da Platina

Endereço:

R FLORIANO PEIXOTO, 380

Telefone:

(43) 3534-0022

Email:

sap@lettech.com.br

04.447.180/0001-05 VIA NOVITA LTDA

R\$ 4.160,00

Marca: PROPRIA

Fabricante: PROPRIA

Modelo: AM3015

Descrição: ESTAÇÃO DE TRABALHO COMPLETA ESPECIFICAÇÕES MÍNIMAS: Processador de última geração, 2.90GHz, (4.30GHz Turbo) 6 núcleos/12 threads; Placa de vídeo dedicada mínimo 2GB, GDDR5; Memória DDR4 8GB 2666MHz HD Interface SATA Rev. 3.0 (6Gb/s), Capacidade mínima 1TB, Rpm: 7.200, Formato: 3,5". SSD SATA Rev. 3.0 (6Gb/s), CAPACIDADE MINIMA 120GB, VELOCIDADE 500MB/s para leitura e 320MB/s para gravação, Formato:2,5 pol. Fonte ATX mínimo 500W, PFC ativo, Classificação mínima:80 Monitor de 21,5 POL, FULL HD, com HDMI e VGA; Teclado USB, Padrão ABNT2, Mouse USB, Resolução Mínima 1000 DPI Sistema Operacional Windows 10 Pro

Estado:

PR

Cidade:

Curitiba

Endereço:

R FRANCISCO TIMOTE DE SIMAS, 962

Telefone:

(41) 3058-4748

Email:

licitacao01@vianovita.com.br

39.935.346/0001-17 F BORGES EQUIPAMENTOS EIRELI

R\$ 4.350,00

Marca: Marca Propria/acer

Fabricante: Marca Propria/acer

Modelo: Desktop i5-10400 + Monitor V226HQI

Descrição: ESTAÇÃO DE TRABALHO COMPLETA ESPECIFICAÇÕES MÍNIMAS: Processador de última geração, 2.90GHz, (4.30GHz Turbo) 6 núcleos/12 threads; Placa de vídeo dedicada mínimo 2GB, GDDR5; Memória DDR4 8GB 2666MHz HD Interface SATA Rev. 3.0 (6Gb/s), Capacidade mínima 1TB, Rpm: 7.200, Formato: 3,5". SSD SATA Rev. 3.0 (6Gb/s), CAPACIDADE MINIMA 120GB, VELOCIDADE 500MB/s para leitura e 320MB/s para gravação, Formato:2,5 pol. Fonte ATX mínimo 500W, PFC ativo, Classificação mínima:80 Monitor de 21,5 POL, FULL HD, com HDMI e VGA; Teclado USB, Padrão ABNT2, Mouse USB, Resolução Mínima 1000 DPI Sistema Operacional Windows 10 Pro



CNPJ

RAZÃO SOCIAL DO FORNECEDOR

VALOR DA PROPOSTA FINAL

Estado:	Cidade:	Endereço:	Telefone:	Email:
PR	Campo Mourão	AV JOSE CUSTODIO DE OLIVEIRA, 1984	(44) 9852-5088/ (44) 3810-4308	fbasilio7@hotmail.com

07.315.550/0001-49 ROMAZE INDUSTRIA E COMERCIO DE COMPUTADORES LTDA R\$ 4.700,00

Marca: ROMAZE

Fabricante: ROMAZE IND. E COM. COMPUTADORES LTDA EPP

Modelo: R1

Descrição: Processador de última geração, 2.90GHz, (4.30GHz Turbo) 6 núcleos/12 threads; Placa de vídeo dedicada 2GB, GDDR5; Memória DDR4 8GB 2666MHz. HD Interface SATA Rev. 3.0 (6Gb/s), Capacidade de 1TB, Rpm 7.200, no formato de 3,5". SSD SATA Rev. 3.0 (6Gb/s), capacidade de 120GB, velocidade 500 MB/s para leitura e 320MB/s para gravação, com formato 2,5 pol. Fonte ATX de 500W, PFC ativo, Classificação mínima 80. Monitor de 21,5 POL, FULL HD, com HDMI e VGA; Teclado USB, Padrão ABNT2, Mouse USB, Resolução Mínima 100 DPI, Sistema Operacional Windows 10 Pro. MARCA E MODELO – ROMAZE R1

Estado:	Cidade:	Endereço:	Telefone:	Email:
PR	Cascavel	R MANAUS, 2539	(45) 2104-7000	vann@vanin.com

19.554.960/0001-21 FULLTECH EQUIPAMENTOS LTDA R\$ 4.778,00

Marca: Fulltech

Fabricante: Fulltech

Modelo: FT2

Descrição: Conforme edital.

Estado:	Cidade:	Endereço:	Nome de Contato:	Telefone:	Email:
SC	Concórdia	TRAVESSA MARCON, 29	FABRÍCIO	(49) 3442-3527	fulltech Equipamentos@hotmail.com

28.862.607/0001-08 ISRAEL MOTTA DE SOUZA JUNIOR R\$ 4.910,76

Marca: INTEL/PCWARE/PCYES

Fabricante: INTEL/PCWARE/PCYES/HIKVISION/WESTERNDIGITAL/KMEX

Modelo: I5-10400F/IPMH410E/8GBPM082666D4/HS-SSD-C100-120G/

Descrição: ESTAÇÃO DE TRABALHO COMPLETA ESPECIFICAÇÕES MÍNIMAS. Processador de última geração, 2.90GHz, (4.30GHz Turbo) 6 núcleos/12 threads. Placa de vídeo dedicada mínimo 2GB, GDDR5; Memória DDR4 8GB 2666MHz HD Interface SATA Rev. 3.0 (6Gb/s), Capacidade mínima 1TB, Rpm: 7.200, Formato: 3,5". SSD SATA Rev. 3.0 (6Gb/s), CAPACIDADE MÍNIMA 120GB, VELOCIDADE 500MB/s para leitura e 320MB/s para gravação, Formato: 2,5 pol. Fonte ATX mínimo 500W, PFC ativo, Classificação mínima: 80 Monitor de 21,5 POL, FULL HD, com HDMI e VGA; Teclado USB, Padrão ABNT2, Mouse USB, Resolução Mínima 100 DPI Sistema Operacional Windows 10 Pro INTEL/PCWARE/PCYES/HIKVISION/WESTERNDIGITAL/KMEX/PCYES/PCYES/PCYES/VINIK/VINIK/MICROSOFT - I5-10400F/IPMH410E/8GBPM082666D4/HS-SSD-C100-120G/WD10EZEX/2D67/ELECV2PTO650W/MO215TN/AMD-RADEON-6570-2GB/DT150/MB-10/WIN10PRO

Endereço:	Telefone:	Email:
RUA DA LIBERDADE, 149	(43) 3534-4456	contecont@brturbo.com.br

24.802.687/0001-47 HS COMERCIO, LOCAÇÃO E MANUTENÇÃO DE EQUIPAMENTOS DE INFORMATICA LTDA R\$ 4.912,94

Marca: Teravix

Fabricante: Microtecnica

Modelo: DTM12T510 + acessórios

Descrição: ESTAÇÃO DE TRABALHO COMPLETA ESPECIFICAÇÕES MÍNIMAS. Processador de última geração, 2.90GHz, (4.30GHz Turbo) 6 núcleos/12 threads. Placa de vídeo dedicada mínimo 2GB, GDDR5; Memória DDR4 8GB 2666MHz HD Interface SATA Rev. 3.0 (6Gb/s), Capacidade mínima 1TB, Rpm: 7.200, Formato: 3,5". SSD SATA Rev. 3.0 (6Gb/s), CAPACIDADE MÍNIMA 120GB, VELOCIDADE 500MB/s para leitura e 320MB/s para gravação, Formato: 2,5 pol. Fonte ATX mínimo 500W, PFC ativo, Classificação mínima: 80 Monitor de 21,5 POL, FULL HD, com HDMI e VGA; Teclado USB, Padrão ABNT2, Mouse USB, Resolução Mínima 100 DPI Sistema Operacional Windows 10 Pro. Marca/Modelo: Teravix - DTM12T510 + acessórios - Garantia de 12 meses.

Endereço:	Nome de Contato:	Telefone:	Email:
SETOR SHCGN CR QUADRA 702/703, S/N	Haiston	(61) 3968-9868	contato@hsprojetos.com.br

37.982.544/0001-06 ICARUS SERVICOS PROFISSIONAIS LTDA R\$ 4.998,00

Marca: GALAX

Fabricante: GALAX

Modelo: XANOVA NEBULOSA PRETO 2.0

Descrição: ESTAÇÃO DE TRABALHO COMPLETA ESPECIFICAÇÕES MÍNIMAS. Processador de última geração, 2.90GHz, (4.30GHz Turbo) 6 núcleos/12 threads. Placa de vídeo dedicada mínimo 2GB, GDDR5; Memória DDR4 8GB 2666MHz HD Interface SATA Rev. 3.0 (6Gb/s), Capacidade mínima 1TB, Rpm: 7.200, Formato: 3,5". SSD SATA Rev. 3.0 (6Gb/s), CAPACIDADE MÍNIMA 120GB, VELOCIDADE 500MB/s para leitura e 320MB/s para gravação, Formato: 2,5 pol. Fonte ATX mínimo 500W, PFC ativo, Classificação mínima: 80 Monitor de 21,5 POL, FULL HD, com HDMI e VGA; Teclado USB, Padrão ABNT2, Mouse USB, Resolução Mínima 100 DPI Sistema Operacional Windows 10 Pro

Estado:	Cidade:	Endereço:	Telefone:	Email:
PR	Pato Branco	R ITABIRA, 341	(46) 3025-4489	biavacontabilidade@hotmail.com

08.706.886/0001-03 V. S. DUTRA - COMUNICAÇÃO E INFORMATICA EIRELI R\$ 5.300,00

Marca: LABTECH

Fabricante: NÃO VEM AO CASO

Modelo: NÃO VEM AO CASO

Descrição: ESTAÇÃO DE TRABALHO COMPLETA ESPECIFICAÇÕES MÍNIMAS. Processador de última geração, 2.90GHz, (4.30GHz Turbo) 6 núcleos/12 threads. Placa de vídeo dedicada mínimo 2GB, GDDR5; Memória DDR4 8GB 2666MHz HD Interface SATA Rev. 3.0 (6Gb/s), Capacidade mínima 1TB, Rpm: 7.200, Formato: 3,5". SSD SATA Rev. 3.0 (6Gb/s), CAPACIDADE MÍNIMA 120GB, VELOCIDADE 500MB/s para leitura e 320MB/s para gravação, Formato: 2,5 pol. Fonte ATX mínimo 500W, PFC ativo, Classificação mínima: 80 Monitor de 21,5 POL, FULL HD, com HDMI e VGA; Teclado USB, Padrão ABNT2, Mouse USB, Resolução Mínima 100 DPI Sistema Operacional Windows 10 Pro



Relatório gerado no dia 12/07/2021 16:11:13 (IP: 187.49.128.118)

Código Validação: JXIk08783RmxSDIOCgsdM2JDbgQyIqVfXlbaRPUzbTUrBCI3pkCb%2bEQxQ39ad5

<http://www.bancodeprecos.com.br/CertificadoAutenticidade?>

token=JXIk08783RmxSDIOCgsdM2JDbgQyIqVfXlbaRPUzbTUrBCI3pkCb%252bEQxQ39ad5

CNPJ RAZÃO SOCIAL DO FORNECEDOR VALOR DA PROPOSTA FINAL

Estado: Cidade: Endereço: Telefone:
PR Assis Chateaubriand R ESTADOS UNIDOS, 1387 (44) 3528-1010

40.143.803/0001-10 AZULDATA TECNOLOGIAS EIRELI R\$ 5.500,04

Marca: SKUL
Fabricante: SKUL
Modelo: BUSINESS B500
Descrição: ESTAÇÃO DE TRABALHO COMPLETA ESPECIFICAÇÕES MÍNIMAS: Processador de última geração, 2.90GHz, (4.30GHz Turbo) 6 núcleos/12 threads. Placa de vídeo dedicada mínimo 2GB, GDDR5; Memória DDR4 8GB 2666MHz HD Interface SATA Rev. 3.0 (6Gb/s), Capacidade mínima 1TB, Rpm: 7.200, Formato 3,5". SSD SATA Rev. 3.0 (6Gb/s), CAPACIDADE MÍNIMA 120GB, VELOCIDADE 500MB/s para leitura e 320MB/s para gravação, Formato: 2,5 pol. Fonte ATX mínimo 500W, PFC ativo, Classificação mínima: 80 Monitor de 21,5 POL, FULL HD, com HDMI e VGA; Teclado USB, Padrão ABNT2, Mouse USB, Resolução Mínima 100 DPI Sistema Operacional Windows 10 Pro

Estado: Cidade: Endereço: Telefone: Email:
ES Serra R PORTO ALEGRE, 307 (54) 2121-5008 tiago@azuldata.com.br

01.518.425/0001-50 MISTER MICRO PARANA LTDA R\$ 5.500,57

Marca: PROPRIA
Fabricante: PROPRIA
Modelo: propria
Descrição: PS I5 10400F/RADEON 6570 02GB DDR5/8GB/120 GB SSD/ 1TB HDD/500W/TECL/MOUSE/WIN 10 PRO + MON LG 22mk400h

Estado: Cidade: Endereço: Nome de Contato: Telefone: Email:
PR Arapongas R JAPIM, 891 LUISA (47) 3370-1414 vendas@mistermicro.com.br

38.504.819/0001-69 FRP COMERCIO E SERVICOS DE INFORMATICA LTDA R\$ 5.600,00

Marca: Lenovo
Fabricante: Lenovo
Modelo: Lenovo
Descrição: COMPUTADOR Desktop Processador Intel® Core™ i7-8700 12 Mb de cache, até 4,60 GHz | Memória de 8 GB DDR4, 2.666 MHz | HD 1 TB SATA III | SSD 120 GB SATA III | NVIDIA® GeForce® GT 730 GB 2GB GDDR5 | Teclado e Mouse incluso – Lenovo | Monitor de 21,5" Lenovo | Sistema Operacional Windows 10 Pro
Informações adicionais referente ao produto apresentado no catalogo presente no final da proposta. Modelo: ThinkCentre_M720_SFF Marca: Lenovo

Estado: Cidade: Endereço: Telefone: Email:
SP São Paulo R BERTOLINA MAGALHAES ALCOBA, 90 (11) 5834-3069 freds.pimentel@gmail.com

11.793.434/0001-02 ADRIANO ASSING ROCHA 03870651997 R\$ 5.700,00

Marca: concordia
Fabricante: concordia
Modelo: pc concordia
Descrição: Processador de última geração, 2.90GHz, (4.30GHz Turbo) 6 núcleos/12 threads; Placa de vídeo dedicada mínimo 2GB, GDDR5, Memória DDR4 8GB 2666MHz HD Interface SATA Rev. 3.0 (6Gb/s), Capacidade mínima 1TB, Rpm: 7.200, Formato: 3,5". SSD SATA Rev. 3.0 (6Gb/s), CAPACIDADE MÍNIMA 120GB, VELOCIDADE 500MB/s para leitura e 320MB/s para gravação, Formato: 2,5 pol. Fonte ATX mínimo 500W, PFC ativo, Classificação mínima: 80 Monitor de 21,5 POL, FULL HD, com HDMI e VGA; Teclado USB, Padrão ABNT2, Mouse USB, Resolução Mínima 100 DPI Sistema Operacional Windows 10 Pro

Estado: Cidade: Endereço: Telefone: Email:
PR Ampere AV Republica da Argentina, 275 (46) 3547-2195 adriano.assing.rocha@live.com

Item 10: balcão de escritório 2 portas
Preço Estimado: R\$ 422,96 (un) Percentual: - Preço Máximo: R\$ 422,96 Média dos Preços Obtidos: R\$ 422,96

Table with 3 columns: Quantidade, Descrição, Observação. Row 1: 2 Unidades, balcão de escritório 2 portas

Preço (Compras Governamentais) 1: Média das 3 Melhores Propostas Finais R\$ 336,30

Inc. 1 Art. 5º da IN 73 de 05 de Agosto de 2020

Órgão: PREFEITURA MUNICIPAL DE TERRA ROXA PR Data: 13/05/2021 14:00
Objeto: Aquisição Eventual e Futura de Móveis e Eletrônicos, para o CRAS - Centro de Referência da Assistência Social, deste Município, conforme Deliberação nº 067/2019 - CEAS/PR. Modalidade: Pregão Eletrônico
SRP: SIM
Identificação: NºPregão:492021 / UASG:987921
Lote/Item: /3



Relatório gerado no dia 12/07/2021 16:11:13 (IP: 187.49.128.118)
Código Validação: JXlk08783RmxSDIOcgsdM2JDbgQyIqVfXlbaRPUzbTtUrBCI3pkCb%2bEQxQ39ad5
http://www.bancodeprecos.com.br/CertificadoAutenticidade?
token=JXlk08783RmxSDIOcgsdM2JDbgQyIqVfXlbaRPUzbTtUrBCI3pkCb%252bEQxQ39ad5

Descrição: Balcão - BALCÃO PARA ESCRITÓRIO, MODELO FECHADO, COM 2 PORTAS, EM MADEIRA MDP COM TAMPOS DE 25MM, NAS MEDIDAS 740X900X400MM, NA COR TABACO.

CatMat: 116700 - BALCAO MADEIRA

Ata: [Link Ata](#)

Fonte: www.comprasgovernamentais.gov.br

Quantidade: 3

Unidade: Unidade

UF: PR

CNPJ RAZÃO SOCIAL DO FORNECEDOR VALOR DA PROPOSTA FINAL

03.269.422/0001-55 S DO LAGO SILVA-EQUIPAMENTOS PARA ESCRITORIO EIRELI * VENCEDOR * R\$ 329,00

Marca: VIANFLEX
Fabricante: VIANFLEX
Modelo: TRAB0904F

Descrição: BALCÃO PARA ESCRITÓRIO, MODELO FECHADO, COM 2 PORTAS, EM MADEIRA MDP COM TAMPOS DE 25MM, NAS MEDIDAS 740X900X400MM, NA COR TABACO.

Estado: Cidade: Endereço: Telefone: Email:
PR Campo Mourão AV MANOEL M. DE CAMARGO, 1071 (44) 3016-2030 ivomaquip@hotmail.com

34.832.381/0001-97 ESCOLARES INDUSTRIA E COMERCIO DE MOVEIS LTDA R\$ 330,00

Marca: REIFLEX
Fabricante: REIFLEX
Modelo: rx300

Descrição: BALCÃO PARA ESCRITÓRIO, MODELO FECHADO, COM 2 PORTAS, EM MADEIRA MDP COM TAMPOS DE 25MM, NAS MEDIDAS 740X900X400MM, NA COR TABACO.

Endereço: Telefone: Email:
R FREDERICO WILLIG, 255 (55) 9715-2300 escolarestresdemaio@gmail.com

18.012.406/0001-50 A. CARNEVALI - EIRELI R\$ 350,00

Marca: LUNASA
Fabricante: LUNASA
Modelo: TR25502

Descrição: BALCÃO PARA ESCRITÓRIO, MODELO FECHADO, COM 2 PORTAS, EM MADEIRA MDP COM TAMPOS DE 25MM, NAS MEDIDAS 740X900X400MM, NA COR TABACO.

Endereço: Telefone:
R ANTONIO IPOLITO, 121 (44) 3645-2120

Preço (Compras Governamentais) 2: Média das 3 Melhores Propostas Finais R\$ 708,67

inc. 1 Art. 5º da IN 73 de 05 de Agosto de 2020

Órgão: MINISTÉRIO DA SAÚDE

Núcleo Estadual no Rio de Janeiro/MS
Hospital Geral de Bonsucesso
Fundação Municipal de Saúde de Niterói

Data: 11/05/2021 10:00

Modalidade: Pregão Eletrônico

SRP: NÃO

Objeto: Aquisição de itens de laboratório, banco de sangue/agência transfusional, centro cirúrgico, equipamento médico hospitalar, fisioterapia, material permanente/mobiliário hospitalar, mobiliário comum e equipamentos eletroeletrônicos, incluindo montagem, instalação e treinamento, quando couber, para atender as necessidades da fundação municipal de saúde de Niterói.

Identificação: NºPregão:122021 / UASG:925016

Lote/Item: /83

Ata: [Link Ata](#)

Fonte: www.comprasgovernamentais.gov.br

Descrição: Armário escritório - Armário escritório, material: madeira, quantidade portas: 2 un, material porta: madeira, quantidade prateleiras: 2 un, material prateleiras: madeira, revestimento: laminado melaminico, largura: 1 m, altura: 1100 mm, características adicionais: tipo balcão, profundidade: 500 mm, acabamento superficial: laminado melaminico texturizado, cor: madeirado, material estrutura: tubo em aço, material base: madeira, tipo: médio, espessura tampo: 25 mm

Quantidade: 25

Unidade: Unidade

UF: RJ

CNPJ RAZÃO SOCIAL DO FORNECEDOR VALOR DA PROPOSTA FINAL

27.951.336/0001-96 J.M.F COMERCIAL EIRELI * VENCEDOR * R\$ 526,00

Marca: MINAS OFICCE
Fabricante: MINAS OFICCE
Modelo: PRATA

Descrição: ARMÁRIO DE ESCRITÓRIO: Material de confecção: madeira/ mdp/ mdf/ similar; tamanho mínimo de 1,80 x 0,75m, com base e tampo em MDP BP 1 5mm com borda em pvc 0,45mm, possui duas portas e uma prateleira fixa com a capacidade de 15 kg. Conta com sistema de fechadura cilíndrica do tipo yale com 2 chaves.



CNPJ	RAZÃO SOCIAL DO FORNECEDOR	VALOR DA PROPOSTA FINAL
Endereço:	Telefone:	Email:
R AUGUSTO STOPPA, 505	(32) 3213-4692	adm@mrjf.com.br

19.758.320/0001-33 2TLB COMERCIO E SERVICOS EIRELI R\$ 800,00

Marca: MICHIBEL
 Fabricante: MICHIBEL
 Modelo: RIO OFFICE CORP
 Descrição: ARMÁRIO DE ESCRITÓRIO. Material de confecção: madeira/ mdp/ mdf/ similar; tamanho mínimo de 1,80 x 0,75m, com base e tampo em MDP 5F 1 5mm com borda em pvc 0,45mm, possui duas portas e uma prateleira fixa com a capacidade de 15 kg. Conta com sistema de fechadura cilíndrica do tipo yale com 2 chaves. Prazo de entrega: 45 (quarenta e cinco) dias Garantia: 12 (doze) meses Validade da Proposta: 60 (sessenta) dias.

Estado:	Cidade:	Endereço:	Nome de Contato	Telefone:	Email:
RJ	Rio de Janeiro	RUA BARDANA, 190	Mariana Camargo de Paula	(21) 31060-7242	vendas.2tlb@gmail.com

02.670.648/0001-09 REVITALIZA INDUSTRIA COMERCIO E SERVICOS DE MOVEIS LTDA R\$ 300,00

Marca: Marzo Vitorino
 Fabricante: Marzo Vitorino
 Modelo: Linha Uno
 Descrição: Armario de escritório de madeira mdp/mdf ou similar mdidas mínimo 1,80x0,75, com base e tampo de 15mm, borda em PVC de 0,45mm com 2 portas e 1 prateleira fixa. Fechadura cilíndrica do tipo Yale com 2 chaves

Estado:	Cidade:	Endereço:	Nome de Contato:	Telefone:	Email:
RJ	Rio de Janeiro	AVENIDA PRESIDENTE VARGAS, 00482	ROGERIO	(21) 2233-1738	revitalizamoveis@gmail.com

Preço (Compras Governamentais) 3: Média das 3 Melhores Propostas Finais R\$ 359,83

In: 1 Art. 5º da IN 73 de 05 de Agosto de 2020

Órgão: PREFEITURA MUNICIPAL DE CACHOEIRINHA RS	Data: 19/04/2021 09:31
Objeto: Aquisição de Móveis de Escritório, para entrega única e imediata, conforme edital e anexos..	Modalidade: Pregão Eletrônico
	SRP: NÃO
Descrição: BALCÃO - MOVEL EM FORMA DE BALCÃO C/ 2 PORTAS EM MDF, COR CARVALHO MEDINDO 70cm largura X 80cm altura OU MAIOR.	Identificação: N°Pregão 692021 / UASG.988561
	Lote/Item: /3
	Ata: Link Ata
	Adjudicação: 19/04/2021 17:11
	Homologação: 20/04/2021 15:19
	Fonte: www.comprasgovernamentais.gov.br
	Quantidade: 2
	Unidade: Unidade
	UF: RS

CNPJ	RAZÃO SOCIAL DO FORNECEDOR	VALOR DA PROPOSTA FINAL
------	----------------------------	-------------------------

34.832.381/0001-97 ESCOLARES INDUSTRIA E COMERCIO DE MOVEIS LTDA R\$ 300,00
 * VENCEDOR *

Marca: REIFLEX
 Fabricante: REIFLEX
 Modelo: RXB6
 Descrição: MOVEL EM FORMA DE BALCÃO C/ 2 PORTAS EM MDF, COR CARVALHO MEDINDO 70cm largura X 80cm altura OU MAIOR.

Endereço:	Telefone:	Email:
R FREDERICO WILLIG, 255	(55) 9715-2300	escolarestresdemaio@gmail.com

00.258.563/0001-84 TUBULARTE MOVEIS EIRELI R\$ 380,50

Marca: TUBULARTE
 Fabricante: TUBULARTE
 Modelo: ITEM003
 Descrição: MOVEL EM FORMA DE BALCÃO C/ 2 PORTAS EM MDF, COR CARVALHO MEDINDO 70cm largura X 80cm altura

Estado:	Cidade:	Endereço:	Telefone:
RS	Araricá	RODOVIA RS 239, KM 33,8, 1850	(51) 3565-1544

07.052.779/0001-38 ALCI N. BECKER & CIA LTDA. R\$ 399,00

Marca: KROLL
 Fabricante: KROLL
 Modelo: ECO15
 Descrição: MOVEL EM FORMA DE BALCÃO C/ 2 PORTAS EM MDF, COR CARVALHO MEDINDO 70cm largura X 80cm altura OU MAIOR.



CNPJ RAZÃO SOCIAL DO FORNECEDOR
Estado: RS Cidade: Agudo Endereço: AV CONCORDIA, 625

VALOR DA PROPOSTA FINAL
Telefone: (55) 3265-1177

Preço (Compras Governamentais) 4: Média das 3 Melhores Propostas Finais
Inc. I Art. 5º da IN 73 de 05 de Agosto de 2020

R\$ 287,00

Órgão: COMANDO DO EXERCITO
COMANDO 8 BRIGADA DE INFANTARIA MOTORIZADA/RS
Objeto: Balção para escritório e caixa de som amplificada
Descrição: BALCAO MADEIRA - BALCÃO PARA ESCRITORIO. 2 PORTAS. 1 PRATELEIRA. COR AMÊNDOA. ALTURA 75,5 CM, LARGURA 60 CM, PROFUNDIDADE 31,4 CM. MATERIAL MDP
CatMat: 116700 - BALCAO MADEIRA
Data: 01/04/2021 00:00
Modalidade: Dispensa de Licitação
SRP: NÃO
Identificação: Dispensa de Licitação Nº 15/2021 / UASG: 160380
Lote/Item: 1/1
Ata: N/A
Fonte: www.comprasgovernamentais.gov.br
Quantidade: 1
Unidade: Unidade
UF: RS

CNPJ RAZÃO SOCIAL DO FORNECEDOR VALOR DA PROPOSTA FINAL
41.207.120/0001-41 DAIANE ROSA FERLETE ALMEIDA 36960502888 R\$ 287,00
* VENCEDOR *

Marca: tecno mobili
Fabricante: Fabricante não informado
Descrição: BALCÃO PARA ESCRITORIO. 2 PORTAS. 1 PRATELEIRA. COR AMÊNDOA. ALTURA 75,5 CM, LARGURA 60 CM, PROFUNDIDADE 31,4 CM MATERIAL MDP
Endereço:

Item 11: Armário de escritório 2 portas.

Preço Estimado: R\$ 778,17 (un) Percentual: - Preço Máximo: R\$ 778,17 Média dos Preços Obtidos: R\$ 778,17

Quantidade	Descrição	Observação
2 Unidades	Armário de escritório 2 portas	

Preço (Compras Governamentais) 1: Média das 3 Melhores Propostas Finais
Inc. I Art. 5º da IN 73 de 05 de Agosto de 2020

R\$ 1.090,00

Órgão: GOVERNO DO ESTADO DO PARANÁ
Prefeitura do Município de Foz do Iguaçu
Objeto: A presente licitação, do tipo MENOR PREÇO POR GRUPO, tem por objeto a aquisição de móveis planejados para o Centro de Especialidades Odontológicas – CEO da Secretaria Municipal da Saúde..
Descrição: Armário escritório - Armário escritório, material. aglomerado mdf, quantidade portas: 2 un, material porta: madeira mdf, quantidade prateleiras: 5 un, material prateleiras: aglomerado mdf, largura: 800 mm, altura: 1900 mm, profundidade: 450 mm
Data: 28/05/2021 09:00
Modalidade: Pregão Eletrônico
SRP: NÃO
Identificação: NºPregão:642021 / UASG.987563
Lote/Item: /2
Ata: [Link Ata](#)
Fonte: www.comprasgovernamentais.gov.br
Quantidade: 1
Unidade: Unidade
UF: PR

CNPJ RAZÃO SOCIAL DO FORNECEDOR VALOR DA PROPOSTA FINAL
06.718.646/0001-95 PATRICIA DE MORAES HINZ R\$ 980,00
* VENCEDOR *



CNPJ

RAZÃO SOCIAL DO FORNECEDOR

VALOR DA PROPOSTA FINAL

Marca: PRÓPRIA

Fabricante: FABRICAÇÃO PRÓPRIA

Modelo: PRÓPRIO

Descrição: Armário MDF c/5 portas 2,00x0,35x0,80, confeccionado em 100% MDF branco, caixaria 15mm, frentes em 15mm, laterais em 30mm e fundo reforçado de 4,5mm, dobradiças com pistão de amortecimento anti impacto, puxadores em alumínio tipo alça 12 cm.

Endereço:

AV BENTO MUNHOZ DA ROCHA NETO, 4702

Telefone:

(42) 3624-5754/ (42) 3035-7315

Email:

perflexmoveis@gmail.com

35.267.882/0001-30 INDUSTRIA E COMERCIO DE MOVEIS PANORAMA - EIRELI

R\$ 1.000,00

Marca: PRÓPRIA

Fabricante: PRÓPRIO

Modelo: PRÓPRIO

Descrição: Armário MDF c/5 portas 2,00x0,35x0,80, confeccionado em 100% MDF branco, caixaria 15mm, frentes em 15mm, laterais em 30mm e fundo reforçado de 4,5mm, dobradiças com pistão de amortecimento anti impacto, puxadores em alumínio tipo

Estado:

PR

Cidade:

Toledo

Endereço:

R OLEGARIO MARIANO, 2548

Telefone:

(45) 9947-0506

Email:

marcenaria.panorama@hotmail.com

21.639.062/0001-18 DAVINCI MOVEIS PLANEJADOS LTDA

R\$ 1.290,00

Marca: Marca Própria

Fabricante: FABRICAÇÃO PROPRIA

Modelo: CONFORME EDITAL

Descrição: Armário escritório, material: aglomerado mdf, quantidade portas: 2 un, material porta: madeira mdf, quantidade prateleiras: 5 un, material prateleira s: aglomerado mdf, largura: 800 mm, altura: 1900 mm, profundidade: 450 mm

Endereço:

AV IRATI, 292

Telefone:

(43) 3033-1211

Preço (Compras Governamentais) 2. Média das 3 Melhores Propostas Finais

R\$ 466,33

Inc: 1 Art. 5º da IN 73 de 05 de Agosto de 2020

Órgão: PREFEITURA MUNICIPAL DE MARMELEIRO - PR

Data: 27/05/2021 09:00

Objeto: Contratação de empresa para aquisição de móveis e equipamentos para sala de aula através do recurso Fia Primeira Infância..

Modalidade: Pregão Eletrônico

SRP: NÃO

Descrição: Armário estante - Armário Para Escritório 2 Portas Alto Chave Branco 100% MDF Cinza com 4 prateleira e com as seguintes medidas; Altura: 162 cm;Largura: 80 cm;Profundidade: 35 cm.

Identificação: N°Pregão.532021 / UASG 454524

Lote/Item: /4

Ata: [Link Ata](#)Fonte: www.comprasgovernamentais.gov.br

Quantidade: 4

Unidade: Unidade

UF: PR

CNPJ

RAZÃO SOCIAL DO FORNECEDOR

VALOR DA PROPOSTA FINAL

06.718.646/0001-95 PATRICIA DE MORAES HINZ

R\$ 385,00

* VENCEDOR *

Marca: PRÓPRIA

Fabricante: FABRICAÇÃO PRÓPRIA

Modelo: PRÓPRIO

Descrição: Armário Para Escritório 2 Portas Alto Chave Branco 100% MDF Cinza com 4 prateleira e com as seguintes medidas; Altura: 162 cm, Largura: 80 cm; Profundidade: 35 cm.

Endereço:

AV BENTO MUNHOZ DA ROCHA NETO, 4702

Telefone:

(42) 3624-5754/ (42) 3035-7315

Email:

perflexmoveis@gmail.com

34.832.381/0001-97 ESCOLARES INDUSTRIA E COMERCIO DE MOVEIS LTDA

R\$ 500,00

Marca: REIFLEX

Fabricante: REIFLEX

Modelo: RX400

Descrição: Armário Para Escritório 2 Portas Alto Chave Branco 100% MDF Cinza com 4 prateleira e com as seguintes medidas; Altura: 162 cm; Largura: 80 cm; Profundidade: 35 cm.

Endereço:

R FREDERICO WILLIG, 255

Telefone:

(55) 9715-2300

Email:

escolarestresdemaio@gmail.com

73.334.476/0001-32 CENTRO OESTE - COMERCIO DE MOVEIS E EQUIPAMENTOS LTDA

R\$ 514,00



Relatório gerado no dia 12/07/2021 16:11:13 (IP: 187.49.128.118)

Código Validação: JXlk08783RmxSDIOcgsdM2JDbgQylQvFtlbqRPUzbTtUrBCI3pkCb%2bEQxQ39ad5

<http://www.bancodeprecos.com.br/CertificadoAutenticidade?>

token=JXlk08783RmxSDIOcgsdM2JDbaQvlQvFtlbqRPUzbTtUrBCI3pkCb%252bEQxQ39ad5

CNPJ

RAZÃO SOCIAL DO FORNECEDOR

VALOR DA PROPOSTA FINAL

Marca: LUNASA
Fabricante: LUNASA
Modelo: TR25500

Descrição: Armário Para Escritório 2 Portas Alto Chave Branco 100% MDF Cinza com 4 prateleira e com as seguintes medidas; Altura: 162 cm; Largura: 80 cm; Profundidade: 35 cm, LUNASA TR25500

Estado: PR Cidade: Dois Vizinhos Endereço: R PRUDENTE DE MORAIS, 855 Nome de Contato: ANA Telefone: (46) 3536-6378 Email: santolin.moveis@hotmail.com

Item 12: cadeira fixa, estofada, com pé palito.

Preço Estimado: R\$ 149,91 (un) Percentual: - Preço Máximo: R\$ 149,91 Média dos Preços Obtidos: R\$ 149,91

Quantidade	Descrição	Observação
10 Unidades	Estrutura: Tubos de Metal com acabamento cromado. Assento e encosto: Polipropileno estofada e revestido em couro PU Cor: Pr eta. Suporta até: 100 kg.	

Preço (Compras Governamentais) 1: Mediana das Propostas Finais

Inc 1 Art. 5º da Lei 73 de 05 de Agosto de 2020

Órgão: PREFEITURA MUNICIPAL DE CACHOEIRINHA RS

Data: 19/04/2021 09:31

Objeto: Aquisição de Móveis de Escritório, para entrega única e imediata, conforme edital e anexos..

Modalidade: Pregão Eletrônico

SRP: NÃO

Descrição: CADEIRA - MOVEL EM FORMA DE CADEIRA FIXA MODELO SECRETÁRIA, EM TECIDO ESTOFADO, COR PRETA.

Identificação: NºPregão:692021 / UASG.988561

Lote/Item: /7

Ata: [Link Ata](#)

Adjudicação: 19/04/2021 17:11

Homologação: 20/04/2021 15:19

Fonte: www.comprasgovernamentais.gov.br

Quantidade: 4

Unidade: Unidade

UF: RS

R\$ 149,91

CNPJ

RAZÃO SOCIAL DO FORNECEDOR

VALOR DA PROPOSTA FINAL

36.935.309/0001-10 MAQUIR INDUSTRIA E COMERCIO DE MOVEIS CORPORATIVOS LTDA
* VENCEDOR *

R\$ 127,00

Marca: Dunamis
Fabricante: Dunamis
Modelo: Cadeira Fixa
Descrição: MOVEL EM FORMA DE CADEIRA FIXA MODELO SECRETÁRIA, EM TECIDO ESTOFADO, COR PRETA

Estado: RS Cidade: Sapiranga Endereço: RUA JAPAO, 195 Telefone: (51) 3198-7777 Email: maquir@maquir.com.br

34.832.381/0001-97 ESCOLARES INDUSTRIA E COMERCIO DE MOVEIS LTDA

R\$ 129,00

Marca: REIFLEX
Fabricante: REIFLEX
Modelo: RX36
Descrição: MOVEL EM FORMA DE CADEIRA FIXA MODELO SECRETÁRIA, EM TECIDO ESTOFADO, COR PRETA.

Endereço: R FREDERICO WILLIG, 255 Telefone: (55) 9715-2300 Email: escolarestredemaio@gmail.com

31.347.547/0001-91 GRATTOS INDUSTRIA DE MOVEIS E SERRALHERIA EIRELI

R\$ 130,00

Marca: grattos
Fabricante: grattos
Modelo: 100 ARCO
Descrição: MOVEL EM FORMA DE CADEIRA FIXA MODELO SECRETÁRIA, EM TECIDO ESTOFADO, COR PRETA



CNPJ

RAZÃO SOCIAL DO FORNECEDOR

VALOR DA PROPOSTA FINAL

Endereço:

AVENIDA JOSE OSCAR SALAZAR, 3435

Telefone:

(54) 2106-8196

Email:

olnei.gomes@gmail.com

07.052.779/0001-38 ALCI N. BECKER & CIA LTDA.

R\$ 143,75

Marca: FI

Fabricante: FI

Modelo: CFS

Descrição: MOVEL EM FORMA DE CADEIRA FIXA MODELO SECRETARIA, EM TECIDO ESTOFADO, COR PRETA.

Estado:

RS

Cidade:

Agudo

Endereço:

AV CONCORDIA, 625

Telefone:

(55) 3265-1177

05.684.135/0001-37 VITRINE AMBIENTES PARA ESCRITORIO LTDA

R\$ 169,20

Marca: VITRINE

Fabricante: VITRINE

Modelo: 1006P

Descrição: CADEIRA FIXA MODELO SECRETÁRIA, EM TECIDO ESTOFADO, COR PRETA

Estado:

RS

Cidade:

Passo Fundo

Endereço:

AV PRESIDENTE VARGAS, 602

Telefone:

(54) 3335-1250

Email:

vitrine.passofundo@terra.com.br

04.063.503/0001-67 SANTA TEREZINHA COMERCIO DE MOVEIS EIRELI

R\$ 170,07

Marca: FKGRUPO

Fabricante: FKGRUPO

Modelo: SECRETARIA

Descrição: Movel em forma de cadeira fixa modelo secretária, em tecido estofado, cor preta.

Estado:

GO

Cidade:

Goiânia

Endereço:

R 74, 557

Nome de Contato:

MARCOS ANTONIO GOMES

Telefone:

(62) 3531-5700

Email:

audicon@shoppingdoescritorio.com.br

00.258.563/0001-84 TUBULARTE MOVEIS EIRELI

R\$ 205,00

Marca: TUBULARTE

Fabricante: TUBULARTE

Modelo: ITEM007

Descrição: MOVEL EM FORMA DE CADEIRA FIXA MODELO SECRETÁRIA, EM TECIDO ESTOFADO, COR PRETA.

Estado:

RS

Cidade:

Araricá

Endereço:

RODOVIA RS 239, KM 33,8, 1850

Telefone:

(51) 3565-1544

92.156.090/0001-22 A C MULLER COMERCIAL LTDA

R\$ 235,06

Marca: CAVALETTI

Fabricante: CAVALETTI

Modelo: 4008P - CF0410852

Descrição: MOVEL EM FORMA DE CADEIRA FIXA MODELO SECRETÁRIA, EM TECIDO ESTOFADO, COR PRETA.

Estado:

RS

Cidade:

Estrela

Endereço:

R CORONEL BRITO, 79

Nome de Contato:

Márcia Beatriz Silva,

Telefone:

(51) 3902-5515

Email:

licita@mbsjuridico.adv.br

Preço (Compras Governamentais) 2: Média das 3 Melhores Propostas Finais

R\$ 83,27

Inc. I Art. 5º da IN 73 de 05 de Agosto de 2020

Órgão: GOVERNO DO ESTADO DE MINAS GERAIS
PREFEITURA MUNICIPAL DE VIÇOSA

Data: 19/03/2021 09:00

Objeto: Aquisição de mobiliários para atender as escolas e creches ,conforme solicitação da Secretaria Municipal de Educação..

Modalidade: Pregão Eletrônico

SRP: NÃO

Descrição: CADEIRA - CADEIRA SECRETARIA Cadeira Secretaria Fixa Pe Palito Preta Para Escritório/Recepção Especificações: Material Assento/Encosto: Assento encosto de espuma laminada, assento em tecido 30mm e encosto em tecido 25mm, revestida em tecido Altura: 85 cm Altura encosto: 36 cm Largura assento: 43 cm Profundidade assento: 39 cm Peso lq. aproximado do Produto: 4 kg Capacidade de Carga 120 Kg Cor: Preto código 151069

Identificação: N°Pregão:152021 / UASG:985427

Lote/Item: /1

Ata: [Link Ata](#)Fonte: www.comprasgovernamentais.gov.br

Quantidade: 50

Unidade: Unidade

UF: MG

CatMat: 151069 - CADEIRA



Relatório gerado no dia 12/07/2021 16:11:13 (IP: 187.49.128.118)

Código Validação: JXlk08783RmxSDIOcgsdM2JDbgQyIqVfTxlBqRPUzbTlUrBCI3pkCb%2bEQxQ39ad5

<http://www.bancodeprecos.com.br/CertificadoAutenticidade?>

token=JXlk08783RmxSDIOcgsdM2JDbgQyIqVfTxlBqRPUzbTlUrBCI3pkCb%252bEQxQ39ad5

CNPJ

RAZÃO SOCIAL DO FORNECEDOR

VALOR DA PROPOSTA FINAL

23.317.916/0001-75 VITOR SILVESTRE FELICIO

* VENCEDOR *

R\$ 79,00

Marca: MUNDO OFFICE

Fabricante: MUNDO OFFICE

Modelo: FC

Descrição: CADEIRA SECRETARIA Cadeira Secretaria Fixa Pe Palito Preta Para Escritório/Recepção Especificações: Material Assento/Encosto: Assento encosto de espuma laminada, assento em tecido 30mm e encosto em tecido 25mm, revestida em tecido Altura: 85 cm Altura encosto: 36 cm Largura assento: 43 cm Profundidade assento: 39 cm Peso lq. aproximado do Produto: 4 kg Capacidade de Carga 120 Kg Cor: Preto código 151069

Endereço:

RUA DA SUICA, 261

Nome de Contato:

VITOR

Telefone:

(31) 3532-1006

Email:

vitormundooffice@gmail.com

25.275.318/0001-06 MOVEIS E SERVICOS LTDA

R\$ 81,20

Marca: MMC

Fabricante: MMC MÓVEIS EIRELLI

Modelo: MMC/FIXA

Descrição: CADEIRA SECRETARIA Cadeira Secretaria Fixa Pe Palito Preta Para Escritório/Recepção Especificações: Material Assento/Encosto: Assento encosto de espuma laminada, assento em tecido 30mm e encosto em tecido 25mm, revestida em tecido Altura: 85 cm Altura encosto: 36 cm Largura assento: 43 cm Profundidade assento: 39 cm Peso lq. aproximado do Produto: 4 kg Capacidade de Carga 120 Kg Cor: Preto código 151069

Endereço:

RUA CENTO E VINTE E NOVE, 249

Telefone:

(31) 3669-2415 / (31) 8868-5386

Email:

moveiseservicosltdame@gmail.com

05.948.159/0001-56 DIVISCITA COMERCIO DE DIVISORIAS E MOVEIS LTDA

R\$ 89,00

Marca: Vip

Fabricante: Vip

Modelo: secretaria

Descrição: CADEIRA SECRETARIA Cadeira Secretaria Fixa Pe Palito Preta Para Escritório/Recepção Especificações: Material Assento/Encosto: Assento encosto de espuma laminada, assento em tecido 30mm e encosto em tecido 25mm, revestida em tecido Altura: 85 cm Altura encosto: 36 cm Largura assento: 43 cm Profundidade assento: 39 cm Peso lq. aproximado do Produto: 4 kg Capacidade de Carga 120 Kg Cor: Preto código 151069

Estado:

MG

Cidade:

Viçosa

Endereço:

AV SANTA RITA, 223

Nome de Contato:

FREDERICO B. DAMIANO FILHO

Telefone:

(31) 3885-1818

Email:

frederico@diviscrita.com.br

Preço (Compras Governamentais) 3: Mediana das Propostas Finais

R\$ 210,00

Inc. 1 Art. 5º da IN 73 de 05 de Agosto de 2020

Órgão: MINISTÉRIO DA DEFESA

Comando do Exército

Comando Militar do Sul

6ª Divisão de Exército

8ª Brigada de Infantaria Motorizada

19º Batalhão de Infantaria Motorizado

Objeto: Pregão Eletrônico para o Registro Formal de Preços visando futuras aquisições de material permanente para o (19º BI Mtz)..

Descrição: CADEIRA - CADEIRA FIXA INTERLOCUTOR COM BRAÇOS, CADEIRA PARA ESCRITÓRIO CADEIRA FIXA TIPO INTERLOCUTOR COM BRAÇOS, ASSENTO E ENCOSTO INDEPENDENTES, REVESTIDOS EM TECIDO SINTÉTICO NA COR A SER DEFINIDA POSTERIORMENTE, COM CARENAGEM TEXTURIZADA DE ALTA RESISTÊNCIA A IMPACTOS, CONCHA DO ENCOSTO EM POLIPROPILENO INJETADO. CONCHA DO ASSENTO EM POLIPROPILENO INJETADO OU EM MADEIRA MULTILAMINADA COM NO MÍNIMO 15MM DE ESPESSURA, ESTRUTURA FIXA DE UNIÃO DO ENCOSTO AO ASSENTO, SEM REGULAGEM DE ALTURA, CONFECCIONADA EM LÂMINA DE AÇO, COM ACABAMENTO EM PINTURA EPÓXI NA COR A SER DEFINIDA POSTERIORMENTE. CADEIRA DEVE SER ENTREGUE MONTADA PELA CONTRATADA.

CatMat: 14273 - CADEIRA COMUM

Data: 01/02/2021 14:18

Modalidade: Pregão Eletrônico

SRP: SIM

Identificação: NºPregão:142020 / UASG.160433

Lote/Item: /24

Ata: Link Ata

Fonte: www.comprasgovernamentais.gov.br

Quantidade: 50

Unidade: Unidade

UF: RS

CNPJ

RAZÃO SOCIAL DO FORNECEDOR

VALOR DA PROPOSTA FINAL

36.935.309/0001-10 MAQUIR INDUSTRIA E COMERCIO DE MOVEIS CORPORATIVOS LTDA

R\$ 189,90

* VENCEDOR *



Marca: Dunamis

Fabricante: Dunamis

Modelo: Cadeira Fixa

Descrição: CADEIRA FIXA INTERLOCUTOR COM BRAÇOS, CADEIRA PARA ESCRITÓRIO: CADEIRA FIXA TIPO INTERLOCUTOR COM BRAÇOS, ASSENTO E ENCOSTO INDEPENDENTES, REVESTIDOS EM TECIDO SINTÉTICO NA COR A SER DEFINIDA POSTERIORMENTE, COM CARENAGEM TEXTURIZADA DE ALTA RESISTÊNCIA A IMPACTOS. CONCHA DO ENCOSTO EM POLIPROPILENO INJETADO. CONCHA DO ASSENTO EM POLIPROPILENO INJETADO OU EM MADEIRA MULTILAMINADA COM NO MÍNIMO 15MM DE ESPESSURA. ESTRUTURA FIXA DE UNIÃO DO ENCOSTO AO ASSENTO, SEM REGULAGEM DE ALTURA, CONFECCIONADA EM LÂMINA DE AÇO, COM ACABAMENTO EM PINTURA EPÓXI NA COR A SER DEFINIDA POSTERIORMENTE. CADEIRA DEVE SER ENTREGUE MONTADA PELA CONTRATADA

Estado:	Cidade:	Endereço:	Telefone:	Email:
RS	Sapiranga	RUA JAPAO, 195	(51) 3198-7777	maquir@maquir.com.br

10.902.067/0001-75 ESCRIBLU COMERCIO DE MOVEIS EIRELI R\$ 190,90

Marca: VECTOR

Fabricante: VECTOR

Modelo: CT5-15cb

Descrição: CADEIRA FIXA INTERLOCUTOR COM BRAÇOS, CADEIRA PARA ESCRITÓRIO: CADEIRA FIXA TIPO INTERLOCUTOR COM BRAÇOS, ASSENTO E ENCOSTO INDEPENDENTES, REVESTIDOS EM TECIDO SINTÉTICO NA COR A SER DEFINIDA POSTERIORMENTE, COM CARENAGEM TEXTURIZADA DE ALTA RESISTÊNCIA A IMPACTOS. CONCHA DO ENCOSTO EM POLIPROPILENO INJETADO. CONCHA DO ASSENTO EM POLIPROPILENO INJETADO OU EM MADEIRA MULTILAMINADA COM NO MÍNIMO 15MM DE ESPESSURA. ESTRUTURA FIXA DE UNIÃO DO ENCOSTO AO ASSENTO, SEM REGULAGEM DE ALTURA, CONFECCIONADA EM LÂMINA DE AÇO, COM ACABAMENTO EM PINTURA EPÓXI NA COR A SER DEFINIDA POSTERIORMENTE. CADEIRA DEVE SER ENTREGUE MONTADA PELA CONTRATADA

Estado:	Cidade:	Endereço:	Nome de Contato:	Telefone:	Email:
SC	Blumenau	R SETE DE SETEMBRO, 1069	JULIANA COLIN	(47) 3340-7161	escriblu@gmail.com

05.684.135/0001-37 VITRINE AMBIENTES PARA ESCRITORIO LTDA R\$ 210,00

Marca: VITRINE

Fabricante: VITRINE

Modelo: 1006P

Descrição: CADEIRA FIXA INTERLOCUTOR COM BRAÇOS, CADEIRA PARA ESCRITÓRIO: CADEIRA FIXA TIPO INTERLOCUTOR COM BRAÇOS, ASSENTO E ENCOSTO INDEPENDENTES, REVESTIDOS EM TECIDO SINTÉTICO NA COR A SER DEFINIDA POSTERIORMENTE, COM CARENAGEM TEXTURIZADA DE ALTA RESISTÊNCIA A IMPACTOS. CONCHA DO ENCOSTO EM POLIPROPILENO INJETADO. CONCHA DO ASSENTO EM POLIPROPILENO INJETADO OU EM MADEIRA MULTILAMINADA COM NO MÍNIMO 15MM DE ESPESSURA. ESTRUTURA FIXA DE UNIÃO DO ENCOSTO AO ASSENTO, SEM REGULAGEM DE ALTURA, CONFECCIONADA EM LÂMINA DE AÇO, COM ACABAMENTO EM PINTURA EPÓXI NA COR A SER DEFINIDA POSTERIORMENTE. CADEIRA DEVE SER ENTREGUE MONTADA PELA CONTRATADA.

Estado:	Cidade:	Endereço:	Telefone:	Email:
RS	Passo Fundo	AV PRESIDENTE VARGAS, 602	(54) 3335-1250	vitrine.passoefundo@terra.com.br

31.347.547/0001-91 GRATTOS INDUSTRIA DE MOVEIS E SERRALHERIA EIRELI R\$ 211,00

Marca: grattos

Fabricante: grattos

Modelo: 200 PP

Descrição: CADEIRA FIXA INTERLOCUTOR COM BRAÇOS, CADEIRA PARA ESCRITÓRIO: CADEIRA FIXA TIPO INTERLOCUTOR COM BRAÇOS, ASSENTO E ENCOSTO INDEPENDENTES, REVESTIDOS EM TECIDO SINTÉTICO NA COR A SER DEFINIDA POSTERIORMENTE, COM CARENAGEM TEXTURIZADA DE ALTA RESISTÊNCIA A IMPACTOS. CONCHA DO ENCOSTO EM POLIPROPILENO INJETADO. CONCHA DO ASSENTO EM POLIPROPILENO INJETADO OU EM MADEIRA MULTILAMINADA COM NO MÍNIMO 15MM DE ESPESSURA. ESTRUTURA FIXA DE UNIÃO DO ENCOSTO AO ASSENTO, SEM REGULAGEM DE ALTURA, CONFECCIONADA EM LÂMINA DE AÇO, COM ACABAMENTO EM PINTURA EPÓXI NA COR A SER DEFINIDA POSTERIORMENTE

Endereço:	Telefone:	Email:
AVENIDA JOSE OSCAR SALAZAR, 3435	(54) 2106-8196	clnei.gomes@gmail.com

34.832.381/0001-97 ESCOLARES INDUSTRIA E COMERCIO DE MOVEIS LTDA R\$ 211,99

Marca: REIFLEX

Fabricante: REIFLEX

Modelo: RX24

Descrição: CADEIRA FIXA INTERLOCUTOR COM BRAÇOS, CADEIRA PARA ESCRITÓRIO: CADEIRA FIXA TIPO INTERLOCUTOR COM BRAÇOS, ASSENTO E ENCOSTO INDEPENDENTES, REVESTIDOS EM TECIDO SINTÉTICO NA COR A SER DEFINIDA POSTERIORMENTE, COM CARENAGEM TEXTURIZADA DE ALTA RESISTÊNCIA A IMPACTOS. CONCHA DO ENCOSTO EM POLIPROPILENO INJETADO. CONCHA DO ASSENTO EM POLIPROPILENO INJETADO OU EM MADEIRA MULTILAMINADA COM NO MÍNIMO 15MM DE ESPESSURA. ESTRUTURA FIXA DE UNIÃO DO ENCOSTO AO ASSENTO, SEM REGULAGEM DE ALTURA, CONFECCIONADA EM LÂMINA DE AÇO, COM ACABAMENTO EM PINTURA EPÓXI NA COR A SER DEFINIDA POSTERIORMENTE. CADEIRA DEVE SER ENTREGUE MONTADA PELA CONTRATADA.

Endereço:	Telefone:	Email:
R FREDERICO WILLIG, 255	(55) 9715-2300	escolarestresdemaio@gmail.com



Item 13: divisória em gesso

Preço Estimado: R\$ 89,20 (un)

Percentual: -

Preço Máximo: R\$ 89,20

Média dos Preços Obtidos: R\$ 89,20

Quantidade

Descrição

Observação

140 Metros Quadrados

divisória em gesso

Preço (Compras Governamentais) 1: Média das 3 Melhores Propostas Finais

R\$ 69,40

Inc. I Art. 5º da IN 73 de 05 de Agosto de 2020

Órgão: GOVERNO DO ESTADO DO PARANÁ
Prefeitura do Município de Foz do Iguaçu

Data: 19/02/2021 09:09

Modalidade: Pregão Eletrônico

SRP: NÃO

Identificação: NºPregão:102021 / UASG:987563

Lote/Item: 1/1

Ata: [Link Ata](#)

Fonte: www.comprasgovernamentais.gov.br

Quantidade: 232

Unidade: Metro quadrado

UF: PR

Objeto: Contratação de empresa para fornecimento e instalação de gesso acartonado drywall para isolamento de espaços em Secretarias do Município de Foz do Iguaçu, e Aquisição de grades de proteção para a Unidade de Saúde do Jardim São Paulo I, de acordo com as quantidades, características e especificações técnicas e, condições descritas neste termo de referência e seus anexos.

Descrição: DIVISÓRIA - Divisória, divisória Divisória Drywall constituída de estrutura em aço galvanizado 70mm, revestido com placas ST de gesso acartonado Gypsum, parafusadas em ambos os lados. Permitindo a passagem de fiação elétrica através de conduíte e mão de obra para instalação.

CatMat: 150482 - DIVISÓRIA

CNPJ RAZÃO SOCIAL DO FORNECEDOR

VALOR DA PROPOSTA FINAL

05.298.788/0001-88 MUNDIAL DECORACOES LTDA
* VENCEDOR *

R\$ 67,45

Marca: GYPSUM
Fabricante: GYPSUM
Modelo: ST

Descrição: DIVISORIA DRYWALL EM GESSO ACARTONADO

Endereço:
R GENERAL OSORIO, 1554

Nome de Contato:
LUANA

Telefone:
(45) 3037-4816

Email:
contato@artydecoracoes.com.br

01.672.499/0001-46 C DIAS EIRELI

R\$ 71,34

Marca: TREVO
Fabricante: TREVO
Modelo: 70mm

Descrição: Divisória, divisória Divisória Drywall constituída de estrutura em aço galvanizado 70mm, revestido com placas ST de gesso acartonado Gypsum, parafusadas em ambos os lados. Permitindo a passagem de fiação elétrica através de conduíte e mão de obra para instalação.

Estado: GO Cidade: Goiânia Endereço: AV SEGUNDA AVENIDA, SN

Telefone:
(62) 3289-8442

Email:
cdiascomercio@gmail.com

Preço (Compras Governamentais) 2: Média das 3 Melhores Propostas Finais

R\$ 109,01

Inc. I Art. 5º da IN 73 de 05 de Agosto de 2020

Órgão: MINISTÉRIO DA EDUCAÇÃO
Universidade Federal Fluminense
PRÓ-REITORIA DE ADMINISTRAÇÃO

Data: 18/01/2021 10.01

Modalidade: Pregão Eletrônico

SRP: SIM

Identificação: NºPregão:972020 / UASG:150182

Lote/Item: 1/2

Ata: [Link Ata](#)

Adjudicação: 01/02/2021 11.00

Homologação: 02/03/2021 16.00

Fonte: www.comprasgovernamentais.gov.br

Quantidade: 500

Unidade: Metro quadrado

UF: RJ

Objeto: Contratação, através do Sistema de Registro de Preços, de serviços comuns de manutenção e reformas prediais de fornecimento e instalação de divisórias tipo painel e/ou drywall, portas completas, isolamentos termoacústicos, forros e vidros, destinados à reforma ou criação de novos ambientes no âmbito da Universidade Federal Fluminense.

Descrição: Instalação / Remoção de Divisória / Pannel / Persiana / janela / porta / esquadria em geral - FORNECIMENTO E INSTALAÇÃO PAREDE COM PLACAS DE GESSO ACARTONADO (DRYWALL), PARA USO INTERNO, COM DUAS FACES SIMPLES E ESTRUTURA METÁLICA COM GUIAS SIMPLES, COM VÃOS. AF_06/2017_P

CatSer: 15814 - Instalação , remoção de divisória , pannel , persiana , janela , porta , esquadria em geral



CNPJ

RAZÃO SOCIAL DO FORNECEDOR

VALOR DA PROPOSTA FINAL

01.048.146/0001-70

DEUTEC SERVICOS DE MANUTENCAO LTDA

R\$ 105,00

Marca: Marca não informada

Fabricante: Fabricante não informado

Descrição: FORNECIMENTO E INSTALAÇÃO PAREDE COM PLACAS DE GESSO ACARTONADO (DRYWALL), PARA USO INTERNO, COM DUAS FACES SIMPLES E ESTRUTURA METÁLICA COM GUIAS SIMPLES, COM VÃOS. AF_06/2017_P

Endereço:

RUA FLAMINIA, 541

Telefone:

(21) 3848-4188

01.672.499/0001-46

C DIAS EIRELI

R\$ 110,00

Marca: Marca não informada

Fabricante: Fabricante não informado

Descrição: FORNECIMENTO E INSTALAÇÃO PAREDE COM PLACAS DE GESSO ACARTONADO (DRYWALL), PARA USO INTERNO, COM DUAS FACES SIMPLES E ESTRUTURA METÁLICA COM GUIAS SIMPLES, COM VÃOS. AF_06/2017_P

Estado:

GO

Cidade:

Goiânia

Endereço:

AV SEGUNDA AVENIDA, SN

Telefone:

(62) 3289-8442

Email:

cdiascomercio@gmail.com

17.278.082/0001-33

HAZA CONSTRUCOES DE EDIFICIOS EIRELI

R\$ 112,03

* VENCEDOR *

Marca: Marca não informada

Fabricante: Fabricante não informado

Descrição: FORNECIMENTO E INSTALAÇÃO PAREDE COM PLACAS DE GESSO ACARTONADO (DRYWALL), PARA USO INTERNO, COM DUAS FACES SIMPLES E ESTRUTURA METÁLICA COM GUIAS SIMPLES, COM VÃOS. AF_06/2017_P

Estado:

AM

Cidade:

Manaus

Endereço:

R YUCATA, 15

Telefone:

(92) 99309-0685

Email:

hazaconstrutora@gmail.com

Item 14: piso laminado comercial

Preço Estimado: R\$ 173,11 (un)

Percentual: -

Preço Máximo: R\$ 173,11

Média dos Preços Obtidos: R\$ 173,11

Quantidade

Descrição

Observação

95 Metros Quadrados

piso laminado comercial

Preço (Compras Governamentais) 1: Média das 3 Melhores Propostas Finais

R\$ 123,32

Inc. I Art. 5º da IN 73 de 05 de Agosto de 2020

Órgão: MINISTERIO DA DEFESA

Comando da Marinha

Capitania Fluvial de Porto Alegre

Objeto: O objeto da presente licitação é a escolha da proposta mais vantajosa para a contratação de serviços de Manutenção de Bens Imóveis, com fornecimento de material, conforme condições, quantidades e exigências estabelecidas neste Edital e seus anexos..

Descrição: Manutenção / Reforma Predial - PISO VINÍLICO SEMI-FLEXÍVEL EM PLACAS, PADRÃO LISO, ESPESSURA 3,2 MM, FIXADO COM COLA. AF_06/2018

CatSer: 1627 - Manutenção , reforma predial

Data: 16/03/2021 10:01

Modalidade: Pregão Eletrônico

SRP: SIM

Identificação: NºPregão:52020 / UASG 785350

Lote/Item: /45

Ata: [Link Ata](#)Fonte: www.comprasgovernamentais.gov.br

Quantidade: 500

Unidade: Unidade

UF: RS

CNPJ

RAZÃO SOCIAL DO FORNECEDOR

VALOR DA PROPOSTA FINAL

20.776.492/0001-19

PLANED COMERCIO E SERVICOS EIRELI

R\$ 119,65

* VENCEDOR *

Marca: Marca não informada

Fabricante: Fabricante não informado

Descrição: PISO VINÍLICO SEMI-FLEXÍVEL EM PLACAS, PADRÃO LISO, ESPESSURA 3,2 MM, FIXADO COM COLA. AF 06/2018 -Declaramos estar de acordo com edital e seus anexos. -Prazo de validade da proposta: 60 dias. SV

Endereço:

RUA OCLEZIO DIAS, 219

Telefone:

(11) 4200-1577

Email:

licitacao@planedcomercio.com.br

35.184.272/0001-73

HOBRE CONSTRUTORA EIRELI

R\$ 120,08



Relatório gerado no dia 12/07/2021 16:11:13 (IP: 187.49.128.118)

Código Validação: JXlk08783RmxSDIOCgsdM2JDbgQyIQvFtxlbaqRPUzbTtUrBCI3pkCb%2bEQxQ39ad5

<http://www.bancodeprecos.com.br/CertificadoAutenticidade?>

token=JXlk08783RmxSDIOCgsdM2JDbgQyIQvFtxlbaqRPUzbTtUrBCI3pkCb%252bEQxQ39ad5

CNPJ

RAZÃO SOCIAL DO FORNECEDOR

VALOR DA PROPOSTA FINAL

Marca: Marca não informada

Fabricante: Fabricante não informado

Descrição: PISO VINÍLICO SEMI-FLEXÍVEL EM PLACAS, PADRÃO LISO, ESPESSURA 3,2 MM, FIXADO COM COLA. AF_06/2018

Estado:

AM

Cidade:

Manaus

Endereço:

RUA YUCATA, 15

Telefone:

(92) 3238-9770

06.240.343/0001-00 IMS CONSTRUTORA LTDA

R\$ 130,24

Marca: Marca não informada

Fabricante: Fabricante não informado

Descrição: PISO VINÍLICO SEMI-FLEXÍVEL EM PLACAS, PADRÃO LISO, ESPESSURA 3,2 MM, FIXADO COM COLA. AF_06/2018

Estado:

PE

Cidade:

Recife

Endereço:

R BOANERGES PEREIRA, 13

Telefone:

(81) 8109-2005

Preço (Compras Governamentais) 2: Média das 3 Melhores Propostas Finais

R\$ 255,83

Inc. I Art. 5º da IN 73 de 05 de Agosto de 2020

Órgão: MINISTÉRIO DA EDUCAÇÃO

Empresa Brasileira de Serviços Hospitalares/Sede
Hospital Universitário de Santa Maria

Data: 19/02/2021 09:00

Modalidade: Pregão Eletrônico

SRP: SIM

Objeto: Serviços comuns de engenharia demolição, conserto, instalação, adaptação, manutenção e transporte referentes a serviços de engenharia civil no ambiente hospitalar do Hospital Universitário de Santa Maria (HUSM), incluindo material e mão de obra pela contratada ao cliente..

Identificação: NºPregão:1082020 /
UASG:155125

Lote/Item: 2/38

Ata: [Link Ata](#)

Descrição: Instalação / Remoção de Divisória / Painei / Persiana / janela / porta / esquadria em geral - PISO VINÍLICO SEMI-FLEXÍVEL EM PLACAS, PADRÃO LISO, ESPESSURA 3,2 MM, FIXADO COM COLA. AF_06/2018

Adjudicação: 08/04/2021 15:39

Homologação: 08/04/2021 16:21

CatSer: 15814 - Instalação , remoção de divisória , painel , persiana , janela , porta , esquadria em geral

Fonte: www.comprasgovernamentais.gov.br

Quantidade: 2.817

Unidade: Metro quadrado

UF: RS

CNPJ

RAZÃO SOCIAL DO FORNECEDOR

VALOR DA PROPOSTA FINAL

07.711.676/0001-32 TELESITE TELECOMUNICACOES LTDA

R\$ 128,47

* VENCEDOR *

Marca: Marca não informada

Fabricante: Fabricante não informado

Descrição: Instalação / Remoção de Divisória / Painei / Persiana / janela / porta / esquadria em geral

Estado:

GO

Cidade:

Aparecida de Goiânia

Endereço:

AV ALFREDO NASSER, SN

Telefone:

(62) 3928-4122

35.690.240/0001-40 VEXTO ENGENHARIA EIRELI

R\$ 169,03

Marca: Marca não informada

Fabricante: Fabricante não informado

Descrição: PISO VINÍLICO SEMI-FLEXÍVEL EM PLACAS, PADRÃO LISO, ESPESSURA 3,2 MM, FIXADO COM COLA. AF_06/2018

Estado:

RS

Cidade:

Santa Maria

Endereço:

R SILVA JARDIM, 610

Telefone:

(55) 8401-5607 / (55) 3027-3537

Email:

tiagodotta@hotmail.com

13.624.180/0001-24 W.S. COMERCIO DE REFRIGERACAO E EQUIPAMENTOS INDUSTRIAIS EIRELI

R\$ 470,00

Marca: Marca não informada

Fabricante: Fabricante não informado

Descrição: PISO VINÍLICO SEMI-FLEXÍVEL EM PLACAS, PADRÃO LISO, ESPESSURA 3,2 MM, FIXADO COM COLA. AF_06/2018

Estado:

RS

Cidade:

Uruguiana

Endereço:

R GENERAL FLORES DA CUNHA, 1031

Nome de Contato:

Willian Barbosa

Telefone:

(55) 3413-4070

Email:

williambarbosa_rs@hotmail.com

Preço (Compras Governamentais) 3: Mediana das Propostas Finais

R\$ 140,18

Inc. I Art. 5º da IN 73 de 05 de Agosto de 2020



Relatório gerado no dia 12/07/2021 16:11:13 (IP: 187.49.128.118)

Código Validação: JXIk08783RmxSDIOCgsdM2JDhgQyIqVftlbaRPUzbTlUrBCI3pkCb%2bEQxQ39ad5

<http://www.bancodeprecos.com.br/CertificadoAutenticidade?>

token=JXIk08783RmxSDIOCgsdM2JDhgQyIqVftlbaRPUzbTlUrBCI3pkCb%252bEQxQ39ad5

Órgão: MINISTÉRIO DA EDUCAÇÃO
Universidade Federal de Santa Catarina
Pró-Reitoria de Administração

Data: 12/01/2021 09:00
Modalidade: Pregão Eletrônico
SRP: SIM

Objeto: O Registro de Preços para a eventual manutenção predial corretiva e preventiva e empresa especializada em montagem e desmontagem de paredes divisorias leves, forros e pisos nas instalações do Campus Blumenau da Universidade Federal de Santa Catarina (UFSC)..

Identificação: NºPregão:2712020 / UASG.153163
Lote/Item: 2/297
Ata: [Link Ata](#)
Fonte: www.comprasgovernamentais.gov.br
Quantidade: 200
Unidade: Metro quadrado
UF: SC

Descrição: Instalação / Manutenção - Piso Geral - PISO VINÍLICO SEMI-FLEXÍVEL EM PLACAS, PADRÃO LISO, ESPESSURA 3,2 MM, FIXADO COM COLA. AF_06/2018
CatSer: 5312 - Instalação , manutenção - piso geral

CNPJ	RAZÃO SOCIAL DO FORNECEDOR	VALOR DA PROPOSTA FINAL
07.825.261/0001-90	GHS ARTEX CONSTRUCOES SERVICOS E REFORMAS EIRELI	R\$ 103,95

* VENCEDOR *

Marca: Marca não informada

Fabricante: Fabricante não informado

Descrição: PISO DE BORRACHA PASTILHADO, ESPESSURA 7MM, FIXADO COM COLAA validade da proposta é de 100 (cem) dias a contar da data da sua apresentação; O prazo de garantia será de 90 (noventa) dias após o término da execução dos contratual; Nos valores propostos estão inclusos todos os custos operacionais, encargos previdenciários, trabalhistas, tributários, comerciais e quaisquer outros que incidam direta ou indiretamente na prestação de serviços.

Estado:	Cidade:	Endereço:	Telefone:	Email:
RJ	Rio de Janeiro	AVENIDA PASTOR MARTIN LUTHER KING JR., 00126	(21) 3866-0567	passosassessoria.contabil@gmail.com

21.556.019/0001-99	TAVARES E SILVA CONSTRUCAO E REFORMAS LTDA	R\$ 105,00
--------------------	--	------------

Marca: Marca não informada

Fabricante: Fabricante não informado

Descrição: PISO VINÍLICO SEMI-FLEXÍVEL EM PLACAS, PADRÃO LISO, ESPESSURA 3,2 MM, FIXADO COM COLA. AF_06/2018

Estado:	Cidade:	Endereço:	Telefone:	Email:
RJ	Rio de Janeiro	RUA JOSE PITANGA, 00135	(21) 3437-8807	adm.tavaresesilva@gmail.com

27.358.810/0001-70	CONSTRUFORTE CONSTRUCOES E REFORMAS LTDA	R\$ 109,03
--------------------	--	------------

Marca: Marca não informada

Fabricante: Fabricante não informado

Descrição: PISO VINÍLICO SEMI-FLEXÍVEL EM PLACAS, PADRÃO LISO, ESPESSURA 3,2 MM, FIXADO COM COLA. AF_06/2018

Endereço:	Telefone:	Email:
AV DOM HELDER CAMARA, 06644	(21) 2222-2222	gomesecostarecepcao@outlook.com

03.064.330/0001-39	CEPENGE ENGENHARIA LTDA	R\$ 115,22
--------------------	-------------------------	------------

Marca: Marca não informada

Fabricante: Fabricante não informado

Descrição: PISO VINÍLICO SEMI-FLEXÍVEL EM PLACAS, PADRÃO LISO, ESPESSURA 3,2 MM, FIXADO COM COLA. AF_06/2018

Estado:	Cidade:	Endereço:	Nome de Contato:	Telefone:	Email:
SC	Florianópolis	RUA ALDO ALVES, 543	Cleverson Francisco Zardo	(48) 3025-7010	www.cepenge.com.br

17.278.082/0001-33	HAZA CONSTRUCOES DE EDIFICIOS EIRELI	R\$ 136,92
--------------------	--------------------------------------	------------

Marca: Marca não informada

Fabricante: Fabricante não informado

Descrição: PISO VINÍLICO SEMI-FLEXÍVEL EM PLACAS, PADRÃO LISO, ESPESSURA 3,2 MM, FIXADO COM COLA. AF_06/2018

Estado:	Cidade:	Endereço:	Telefone:	Email:
AM	Manaus	R YUCATA, 15	(92) 99309-0685	hazaconstrutora@gmail.com

17.951.596/0001-36	GENNESIS ENGENHARIA E CONSULTORIA LTDA	R\$ 140,18
--------------------	--	------------

Marca: Marca não informada

Fabricante: Fabricante não informado

Descrição: PISO VINÍLICO SEMI-FLEXÍVEL EM PLACAS, PADRÃO LISO, ESPESSURA 3,2 MM, FIXADO COM COLA. AF_06/2018

Endereço:	Nome de Contato:	Telefone:	Email:
Q CNG 3 LOTE, 04/05	Aline Pereira Liberato	(61) 3257-1695	contato@registro.com.br

16.660.278/0001-25	SALVADOR RIBEIRO BASTOS EIRELI	R\$ 140,74
--------------------	--------------------------------	------------

Marca: Marca não informada

Fabricante: Fabricante não informado

Descrição: PISO VINÍLICO SEMI-FLEXÍVEL EM PLACAS, PADRÃO LISO, ESPESSURA 3,2 MM, FIXADO COM COLA. AF_06/2018

Estado:	Cidade:	Endereço:	Telefone:	Email:
MG	Uberlândia	AV FRANCA, 921	(34) 3231-9642	mattoscontabil@hotmail.com



CNPJ RAZÃO SOCIAL DO FORNECEDOR VALOR DA PROPOSTA FINAL
 11.885.366/0001-01 LLED SOLUCOES INSTALACOES E REFORMAS LTDA R\$ 150,00

Marca: Marca não informada

Fabricante: Fabricante não informado

Descrição: PISO VINÍLICO SEMI-FLEXÍVEL EM PLACAS, PADRÃO LISO, ESPESSURA 3,2 MM, FIXADO COM COLA. AF_06/2018

Estado: Cidade: Endereço: Nome de Contato: Telefone: Email:
 RJ Rio de Janeiro RUA PEREIRA LOPES, 55 Marcus Vinicius de Aguiar Oliveira (21) 3282-2570 comercial@lledtech.com.br

20.419.543/0001-55 SERVICONSTRUCOES ESPECIALIZADAS EIRELI R\$ 151,08

Marca: Marca não informada

Fabricante: Fabricante não informado

Descrição: PISO VINÍLICO SEMI-FLEXÍVEL EM PLACAS, PADRÃO LISO, ESPESSURA 3,2 MM, FIXADO COM COLA. AF_06/2018

Endereço: Telefone: Email:
 R DANTE ANGELOTE, 144 (41) 3528-4541 / (41) 9947-4541 contato@construtoraservicon.com

01.672.499/0001-46 C DIAS EIRELI R\$ 155,75

Marca: Marca não informada

Fabricante: Fabricante não informado

Descrição: PISO VINÍLICO SEMI-FLEXÍVEL EM PLACAS, PADRÃO LISO, ESPESSURA 3,2 MM, FIXADO COM COLA. AF_06/2018

Estado: Cidade: Endereço: Telefone: Email:
 GO Goiânia AV SEGUNDA AVENIDA, SN (62) 3289-8442 cdiacomercio@gmail.com

01.756.239/0001-59 CR OBRAS DA CONSTRUCAO LTDA R\$ 155,75

Marca: Marca não informada

Fabricante: Fabricante não informado

Descrição: PISO VINÍLICO SEMI-FLEXÍVEL EM PLACAS, PADRÃO LISO, ESPESSURA 3,2 MM, FIXADO COM COLA. AF_06/2018

Estado: Cidade: Endereço: Telefone: Email:
 AM Manaus R RIO AMAPA, 18 (92) 3232-0337 / (92) 3232-5609 licitacao_costarica@hotmail.com

Item 15: Forro estruturado

Preço Estimado: R\$ 65,85 (un) Percentual: - Preço Máximo: R\$ 65,85 Média dos Preços Obtidos: R\$ 65,85

Quantidade	Descrição	Observação
136 Metros Quadrados	Forro estruturado de EPS (Poliestireno Expandido) para teto placas de 60cmx60cm texturizadas, antichamas; inclusa a instalação.	

Preço (Compras Governamentais) 1: Média das 3 Melhores Propostas Finais

inc: 1 Art. 5º da IN 73 de 05 de Agosto de 2020

Órgão: MINISTÉRIO DA DEFESA
 Comando do Exército
 Comando Militar do Sul
 COMANDO DA 3ª DIVISÃO DO EXÉRCITO - BASE ADMINISTRATIVA DA
 GUARNIÇÃO DE SANTA MARIA
 2ª Brigada de Cavalaria Mecanizada
 12ª Companhia de Comunicações

Data: 02/06/2021 09:00
 Modalidade: Pregão Eletrônico
 SRP: NÃO
 Identificação: Nº Pregão: 22021 / UASG: 160357
 Lote/Item: 1/11
 Ata: [Link Ata](#)
 Fonte: www.comprasgovernamentais.gov.br
 Quantidade: 510
 Unidade: Metro quadrado
 UF: RS

Objeto: Escolha da proposta mais vantajosa para a contratação do serviço de manutenção do alojamento dos cabos e soldados da 12ª Cia Com Mec, com substituição do forro de madeira por forro PVC, substituição do piso em pastilha de barro por piso com porcelanato, substituição da tinta das paredes por tinta acrílica fosca, e execução de dezenove armários de alvenaria, conforme condições, quantidades e exigências estabelecidas no Edital e seus anexos..

Descrição: Instalação, remoção, manutenção - forro - FORRO EM REGUAS DE PVC, FRISADO, PARA AMBIENTES RESIDENCIAIS, INCLUSIVE ESTRUTURA DE FIXAÇÃO. AF_05/2017_P

CNPJ RAZÃO SOCIAL DO FORNECEDOR VALOR DA PROPOSTA FINAL
 31.548.384/0001-05 VILE CONSTRUCOES E REFORMAS LTDA R\$ 58,82



CNPJ

RAZÃO SOCIAL DO FORNECEDOR

VALOR DA PROPOSTA FINAL

Marca: Marca não informada

Fabricante: Fabricante não informado

Descrição: FORRO EM RÉGUAS DE PVC, FRISADO, PARA AMBIENTES RESIDENCIAIS, INCLUSIVE ESTRUTURA DE FIXAÇÃO. AF_05/2017_P

Endereço:

AV ERNANI DO AMARAL PEIXOTO, 300

Telefone:

(21) 3989-1332

Email:

contato@asseteconsultoria.com

20.776.492/0001-19 PLANED COMERCIO E SERVICOS EIRELI

R\$ 60,47

* VENCEDOR *

Marca: Marca não informada

Fabricante: Fabricante não informado

Descrição: FORRO EM REGUAS DE PVC, FRISADO, PARA AMBIENTES RESIDENCIAIS, INCLUSIVE ESTRUTURA DE FIXAÇÃO. AF_05/2017_P -Declaramos estar de acordo com edital e seus anexos. -Prazo de validade da proposta: 60 dias.

Endereço:

RUA OCLEZIO DIAS, 219

Telefone:

(11) 4200-1577

Email:

licitacao@planedcomercio.com.br

30.069.441/0001-00 ERICSON TEIXEIRA RODRIGUES CONSTRUCOES

R\$ 61,80

Marca: Marca não informada

Fabricante: Fabricante não informado

Descrição: FORRO EM RÉGUAS DE PVC, FRISADO, PARA AMBIENTES RESIDENCIAIS, INCLUSIVE ESTRUTURA DE FIXAÇÃO. AF_05/2017_P

Endereço:

RUA ADELMO GENRO FILHO, 1431

Telefone:

(55) 9101-5979

Email:

ericsonconstrucoes@gmail.com

Preço (Compras Governamentais) 2: Média das 3 Melhores Propostas Finais

R\$ 76,85

Inc I Art. 5º da IN 73 de 05 de Agosto de 2020

Órgão: PREFEITURA MUNICIPAL DE UBAIRA

Data: 17/05/2021 15:00

Objeto: Contratação de empresa, sob demanda, prestar serviços comuns de engenharia inerentes à manutenção dos prédios públicos, com fornecimento de peças, materiais, ferramentas, equipamentos e mão de obra, sem regime de dedicação exclusiva, na forma estabelecida neste Termo de Referência e nas planilhas de serviços e insumos diversos, descritos no Sistema Nacional de Pesquisa de Custos e Índices da Construção Civil-SINAPI e na tabela ORSE -Orçamento de Obras de Sergipe (Brasil).

Modalidade: Pregão Eletrônico

SRP: SIM

Identificação: N°Pregão:172021 / UASG 983941

Lote/Item: 1/116

Ata: [Link Ata](#)Fonte: www.comprasgovernamentais.gov.br

Descrição: Marceneiro , carpinteiro - FORRO EM RÉGUAS DE PVC, FRISADO, PARA AMBIENTES RESIDENCIAIS, INCLUSIVE ESTRUTURA DE FIXAÇÃO. AF_05/2017_P

Quantidade: 300

CatSer: 16551 - Marceneiro , carpinteiro

Unidade: Unidade

UF: BA

CNPJ

RAZÃO SOCIAL DO FORNECEDOR

VALOR DA PROPOSTA FINAL

38.420.184/0001-11 EXECUTIVA ENGENHARIA LTDA

R\$ 62,83

Marca: Marca não informada

Fabricante: Fabricante não informado

Descrição: FORRO EM RÉGUAS DE PVC, FRISADO, PARA AMBIENTES RESIDENCIAIS, INCLUSIVE ESTRUTURA DE FIXAÇÃO

Estado:

BA

Cidade:

Araci

Endereço:

R VIRGILIO OLIVEIRA LIMA, 46

Telefone:

(75) 8876-7414

Email:

executivacomercioservicos@gmail.com

20.020.873/0001-73 ENGEMAT ENGENHARIA E CONSTRUCAO EIRELI

R\$ 77,69

* VENCEDOR *

Marca: Marca não informada

Fabricante: Fabricante não informado

Descrição: 96111 SINAPI FORRO EM RÉGUAS DE PVC, FRISADO, PARA AMBIENTES RESIDENCIAIS, INCLUSIVE ESTRUTURA DE FIXAÇÃO. AF_05/2017_P

Estado:

BA

Cidade:

Lauro de Freitas

Endereço:

AV LUIZ TARQUINIO PONTES, 2580

Telefone:

(71) 9185-0004

Email:

comercial@engematengenharia.com.br

27.898.037/0001-35 A3M CONSTRUCOES E CONSULTORIA EIRELI

R\$ 90,04

Marca: Marca não informada

Fabricante: Fabricante não informado

Descrição: FORRO EM RÉGUAS DE PVC, FRISADO, PARA AMBIENTES RESIDENCIAIS, INCLUSIVE ESTRUTURA DE FIXAÇÃO. AF_05/2017_P

Endereço:

PC JURACY MAGALHAES, 468

Telefone:

(71) 8602-5628

Email:

a3mengenharia@gmail.com



Relatório gerado no dia 12/07/2021 16:11:13 (IP: 187.49.128.118)

Código Validação: JXlk08783RmxSDIOcgsdM2JDbgQyIqVfXlbaqRPUzbTlUrBCI3pkCb%2bEQxQ39ad5

<http://www.bancodeprecos.com.br/CertificadoAutenticidade?>

token=JXlk08783RmxSDIOcgsdM2JDbgQyIqVfXlbaqRPUzbTlUrBCI3pkCb%252bEQxQ39ad5



Preço (Compras Governamentais) 3: Média das 3 Melhores Propostas Finais

Inc. I Art. 5º da IN 73 de 05 de Agosto de 2020

R\$ 60,34

Órgão: MINISTÉRIO DA EDUCAÇÃO

Universidade Federal Fluminense
 PRO-REITORIA DE ADMINISTRAÇÃO

Objeto: Contratação, através do Sistema de Registro de Preços, de serviços comuns de manutenção e reformas prediais de fornecimento e instalação de divisórias tipo painel e/ou drywall, portas completas, isolamentos termoaústicos, forros e vidros, destinados à reforma ou criação de novos ambientes no âmbito da Universidade Federal Fluminense..

Descrição: Instalação / Remoção de Divisória / Painel / Persiana / janela / porta / esquadria em geral - FORRO DE PVC, LISO, PARA AMBIENTES COMERCIAIS, INCLUSIVE ESTRUTURA DE FIXAÇÃO AF_05/2017_P - FORNECIMENTO E INSTALAÇÃO

CatSer: 15814 - Instalação, remoção de divisória, painel, persiana, janela, porta, esquadria em geral

CNPJ RAZÃO SOCIAL DO FORNECEDOR VALOR DA PROPOSTA FINAL

17.278.082/0001-33 HAZA CONSTRUCOES DE EDIFICIOS EIRELI * VENCEDOR *

R\$ 59,24

Estado: AM Cidade: Manaus Endereço: R YUCATA, 15 Telefone: (92) 99309-0685 Email: hazaconstrutora@gmail.com

R\$ 60,00

01.048.146/0001-70 DEUTEC SERVICOS DE MANUTENCAO LTDA

Marca: Marca não informada
 Descrição: FORRO DE PVC, LISO, PARA AMBIENTES COMERCIAIS, INCLUSIVE ESTRUTURA DE FIXAÇÃO AF_05/2017_P - FORNECIMENTO E INSTALAÇÃO
 Endereço: RUA FLAMINIA, 541 Telefone: (21) 3843-4188

R\$ 61,77

23.376.651/0001-86 LION BUSINESS EIRELI

Marca: Marca não informada
 Descrição: FORRO DE PVC, LISO, PARA AMBIENTES COMERCIAIS, INCLUSIVE ESTRUTURA DE FIXAÇÃO AF_05/2017_P - FORNECIMENTO E INSTALAÇÃO
 Endereço: EST CAPENHA, 907 Telefone: (21) 9805-5992 / (21) 9704-2578

Item 16: Luminária Platon LED Quadrado Embutir 48W 60x60 Branco Frio 6500K.

Preço Estimado: R\$ 94,31 (un) Percentual: - Preço Máximo: R\$ 94,31 Média dos Preços Obtidos: R\$ 94,31

Quantidade Descrição Observação

3 Unidades - Potência: 48W - Modelo: Quadrado Embutir - Material: Alumínio e acrílico - Temperatura de cor: Branco Frio (6000K-6500K) - Luminosidade: 3.850 Lúmens - Vida útil estimada em 30.000 horas - Voltagem: AC85-265V (Bivolt) - Frequência: 50/60 Hz Dimensões: Altura 60cm x Largura 60cm x Espessura 1,3cm.

Preço (Compras Governamentais) 1: Média das 3 Melhores Propostas Finais

Inc. I Art. 5º da IN 73 de 05 de Agosto de 2020

R\$ 98,21

Órgão: PREFEITURA DO MUNICIPIO DE SÃO PAULO

MSP - Secretaria Municipal de Assistência e Desenvolvimento Social

Data: 28/05/2021 15:00
 Modalidade: Pregão Eletrônico
 SRP: NÃO

Identificação: NºPregão:112021 / UASG.925052

Lote/Item: /5

Objeto: Registro de Preço visando futuro e oportuno fornecimento de lâmpadas e luminárias, visando atender às necessidades da Secretaria Municipal de Assistência e Desenvolvimento Social (SMADS), da Prefeitura do Município de São Paulo (PMSP), conforme especificações técnicas e quantitativos descritos no ANEXO I do Edital.

Descrição: LUMINÁRIA - LUMINÁRIA, TIPO EMBUTIR, MATERIAL CORPO ALUMINIO E PVC, MATERIAL REFLETOR ACRÍLICO, FORMATO QUADRADO, POTÊNCIA NOMINAL LÂMPADA 48 W

Ata: [Link Ata](#)
Fonte: www.comprasgovernamentais.gov.br
Quantidade: 150
Unidade: Unidade
UF: SP

CNPJ RAZÃO SOCIAL DO FORNECEDOR VALOR DA PROPOSTA FINAL

17.451.234/0001-58 GR COMERCIO EIRELI R\$ 0,98
* VENCEDOR *

Marca: LS
Fabricante: LS
Modelo: LS
Descrição: Luminária de embutir - medida aproximada 60x60cm, potência 48w, tensão Bivolt, borda branca

Estado: Cidade: Endereço: Nome de Contato: Telefone: Email:
MG Belo Horizonte R PORTO, 53 Carlos José de Souza Júnior (31) 3297-7546 lez vendas@lzeletricidade.com.br

12.593.397/0001-51 PROLUX ILUMINACAO EIRELI R\$ 146,67

Marca: ATC
Fabricante: ATC
Modelo: P626248E
Descrição: Luminária de embutir - medida aproximada 60x60cm, potência 48w, tensão Bivolt, borda branca.

Estado: Cidade: Endereço: Nome de Contato: Telefone: Email:
PR Curitiba AV DO BATEL, 1550 Thaila dos Santos Borges (41) 3091-1291 proluxcuritiba@gmail.com

29.613.043/0001-24 GYN LED INDUSTRIA E COMERCIO LTDA R\$ 147,00

Marca: Empalux
Fabricante: Empalux
Modelo: LD34036
Descrição: Luminária de embutir - medida aproximada 60x60cm, potência 48w, tensão Bivolt, borda branca. Cota Reservada

Estado: Cidade: Endereço: Telefone: Email:
GO Goiânia AV INDEPENDENCIA, 5542 (62) 3238-8300/ (62) 3238-8301 contabilidade@grupof8.com.br

Preço (Compras Governamentais) 2: Média das 3 Melhores Propostas Finais R\$ 84,71

Inc. 1 Art. 5º da IN 73 de 05 de Agosto de 2020

Órgão: PRESIDÊNCIA DA REPÚBLICA
Advocacia Geral da União
Diretoria Geral de Administração
Superintendência de Administração em São Paulo

Data: 23/03/2021 10:19
Modalidade: Pregão Eletrônico
SRP: SIM
Identificação: NºPregão:12021 / UASG:110099
Lote/Item: /12
Ata: [Link Ata](#)
Fonte: www.comprasgovernamentais.gov.br
Quantidade: 65
Unidade: Unidade
UF: SP

Objeto: Aquisição de Materiais Elétricos para serem utilizados nas manutenções preventivas/corretivas e para reposição de estoques visando a rápida substituição de materiais queimados ou quebrados dos Edifícios Sede da AGU em São Paulo/SP, nas Unidades Jurisdicionadas da AGU no Estado de São Paulo e Mato Grosso do Sul/MS.

Descrição: LUMINÁRIA - LUMINÁRIA LED, PLAFON DE EMBUTIR, QUADRADA, DIMENSÕES 40X40, POTÊNCIA 36W

CatMat: 150260 - LUMINÁRIA

CNPJ RAZÃO SOCIAL DO FORNECEDOR VALOR DA PROPOSTA FINAL

52.245.412/0001-95 FIOLUZ COMERCIO DE MATERIAIS ELETRICOS LTDA R\$ 74,15
* VENCEDOR *

Marca: EMPALUX
Fabricante: EMPALUX
Modelo: LD33636
Descrição: LUMINÁRIA LED, PLAFON DE EMBUTIR, QUADRADA, DIMENSÕES 40X40, POTÊNCIA 36W

Estado: Cidade: Endereço: Nome de Contato: Telefone: Email:
SP Campinas R PRIMEIRO DE MARCO, 294 Terezinha Maria Tivelli Lanza (19) 3241-2252 fioluz@fioluz.com.br

38.185.358/0001-09 LIFE BRASIL CONECT COMERCIAL LTDA R\$ 79,99



CNPJ

RAZÃO SOCIAL DO FORNECEDOR

VALOR DA PROPOSTA FINAL

Marca: EMPALUX
Fabricante: EMPALUX
Modelo: LD33636
Descrição: LUMINÁRIA

Estado: SC Cidade: Navegantes Endereço: ROD BR 470 INGO HERING, 1601 Telefone: (47) 9795-6588 Email: jorgebraga@evolutionsc.com.br

28.697.784/0001-78 MARIA CONSUELO SOARES DA MATA R\$ 100,00

Marca: ent
Fabricante: ent
Modelo: ent
Descrição: LUMINÁRIA LED, PLAFON DE EMBUTIR, QUADRADA, DIMENSÕES 40X40, POTÊNCIA 36W

Endereço: R ADAO RIBEIRO, 51 Nome de Contato: REGIS Telefone: (11) 3562-7151 Email: consulvendas1@gmail.com

Preço (Outros Entes Públicos) 1: Média das 3 Melhores Propostas Finais R\$ 100,00

inc: II Art. 5º da IN 73 de 05 de Agosto de 2020

Órgão: FUNDO MUNICIPAL DE EDUCAÇÃO - MDE

Data: 24/05/2021 00:00

Objeto: REGISTRO DE PREÇOS PARA FUTURA E EVENTUAL AQUISIÇÃO DE MATERIAL ELÉTRICO E DE TELEFONIA PARA ATENDER AS UNIDADES ESCOLARES PERTENCENTES À SECRETARIA MUNICIPAL DE EDUCAÇÃO, ESPORTE E LAZER DE BOM JESUS DO ITABAPOANA - RJ

Modalidade: PREGÃO PRESENCIAL

SRP: SIM

Identificação: 00128521

Descrição: LUMINÁRIA DE EMBUTIR 2 X 32/36/40W - LUMINÁRIA DE EMBUTIR 2 X 32/36/40W

Lote/Item: 1/147

Ata: Link Ata

Fonte: transparencia.bomjesus.rj.gov.br:8079/transparencia/

Quantidade: 10

Unidade: UNIDA

UF: RJ

CNPJ

RAZÃO SOCIAL DO FORNECEDOR

VALOR DA PROPOSTA FINAL

14.259.484/0001-00 HZ EMPREENDIMENTOS E SERVICOS LTDA
* VENCEDOR *

R\$ 100,00

Marca: Marca não informada
Fabricante: Fabricante não informado
Descrição: Descrição não informada

Endereço: AVENIDA VEREADOR EDENITES DA SILVA VIANA, 160

Telefone: (22) 9904-0000

Item 17: rodapé autocolante

Preço Estimado: R\$ 0,00 (un) Percentual: - Preço Máximo: R\$ 0,00 Média dos Preços Obtidos: R\$ 0,00

Quantidade	Descrição	Observação
95 Metros	rodapé autocolante branco	

Item 18: porta completa com batente.

Preço Estimado: R\$ 653,47 (un) Percentual: - Preço Máximo: R\$ 653,47 Média dos Preços Obtidos: R\$ 653,47

Quantidade	Descrição	Observação
5 Unidades	porta completa com batente.	





Relatório gerado no dia 12/07/2021 16:11:13 (IP: 187.49.128.118)
 Código Validação: JXIK08783RmXSdIOcgsdMzJDbgQVfXkIbRPFUzbtIUwBCI3kCB%2bEQxQ39ad5
 http://www.bancodeprecos.com.br/CertificadAIdentidade?
 token=JXIK08783RmXSdIOcgsdMzJDbgQVfXkIbRPFUzbtIUwBCI3kCB%2bEQxQ39ad5

CNPJ 07.250.898/0001-03 ELITE MATERIAIS DE CONSTRUCAO LTDA * VENCEDOR *
 VALOR DA PROPOSTA FINAL R\$ 645,00

Objeto: Aquisição de argamassa ACIII para finalização do assentamento de piso cerâmico externo, conforme processo 23078.5292566/2019-50. E aquisição de porta interna, tendo em vista que a porta da sala do diretor está estragada pela função dos cupins, incluindo a porta, marco e jogos de garnição, e substituição é importante por questões de segurança em decorrência dos bens que ali ficam guardados, e as espumas são necessárias para instalação da porta.
 Descrição: PORTA - PORTA, PADRÃO MADEIRA MISTA, TIPO KIT PORTA LISA, PORTAL, FECHADURA, ACABAMENTO SUPERFICIAL PINTURA, LARGURA 0,80 M, ESPESSURA 5 CM, CARACTERÍSTICAS ADICIONAIS SEMI-OCA, MADEIRA COM PVC, MARCOS E ALIZARES, MATERIAL MADEIRA, ALTURA 2,10 M
 CatMat: 465513 - PORTA
 RAZÃO SOCIAL DO FORNECEDOR
 CNPJ
 07.250.898/0001-03 ELITE MATERIAIS DE CONSTRUCAO LTDA * VENCEDOR *
 VALOR DA PROPOSTA FINAL R\$ 645,00

Inc 1 Art 5º da IN 73 de 05 de Agosto de 2020

Preço (Compras Governamentais) 2: Média das 3 Melhores Propostas Finais R\$ 645,00

Objeto: Aquisição de argamassa ACIII para finalização do assentamento de piso cerâmico externo, conforme processo 23078.5292566/2019-50. E aquisição de porta interna, tendo em vista que a porta da sala do diretor está estragada pela função dos cupins, incluindo a porta, marco e jogos de garnição, e substituição é importante por questões de segurança em decorrência dos bens que ali ficam guardados, e as espumas são necessárias para instalação da porta.
 Descrição: PORTA ALMOFADADA - 80 X 210 CM - C/ BATENTE E GUARNICOES DE CEDRILHO - C/ DOBRADICAS E PARAFUSOS
 Marca: Alvorada
 Fabricante: Alvorada
 Modelo: UNIDADE
 Estado: PR
 Cidade: Carópolis
 Endereço: R BENEDITO SALLES, 233
 Telefone: (43) 3566-2649
 Email: mixatcadao@hotmail.com

Objeto: Aquisição de argamassa ACIII para finalização do assentamento de piso cerâmico externo, conforme processo 23078.5292566/2019-50. E aquisição de porta interna, tendo em vista que a porta da sala do diretor está estragada pela função dos cupins, incluindo a porta, marco e jogos de garnição, e substituição é importante por questões de segurança em decorrência dos bens que ali ficam guardados, e as espumas são necessárias para instalação da porta.
 Descrição: PORTA ALMOFADADA - 80 X 210 CM - C/ BATENTE E GUARNICOES DE CEDRILHO - C/ DOBRADICAS E PARAFUSOS
 Marca: Alvorada
 Fabricante: Alvorada
 Modelo: UNIDADE
 Estado: PR
 Cidade: Ribeirão Claro
 Endereço: R DR. JOAO PESSOA, 600
 Telefone: (43) 3536-1253 / (43) 3536-1499
 Email: construcenferjm@hotmail.com

Objeto: Aquisição de argamassa ACIII para finalização do assentamento de piso cerâmico externo, conforme processo 23078.5292566/2019-50. E aquisição de porta interna, tendo em vista que a porta da sala do diretor está estragada pela função dos cupins, incluindo a porta, marco e jogos de garnição, e substituição é importante por questões de segurança em decorrência dos bens que ali ficam guardados, e as espumas são necessárias para instalação da porta.
 Descrição: PORTA ALMOFADADA - 80 X 210 CM - C/ BATENTE E GUARNICOES DE CEDRILHO - C/ DOBRADICAS E PARAFUSOS
 Marca: Faqueadas
 Fabricante: Faqueadas
 Modelo: Faqueadas
 Estado: PR
 Cidade: Ribeirão Claro
 Endereço: R DR VICENTE MACHADO, 530
 Telefone: (43) 3536-1414
 Email: loja.oliram@gmail.com

Objeto: Aquisição de argamassa ACIII para finalização do assentamento de piso cerâmico externo, conforme processo 23078.5292566/2019-50. E aquisição de porta interna, tendo em vista que a porta da sala do diretor está estragada pela função dos cupins, incluindo a porta, marco e jogos de garnição, e substituição é importante por questões de segurança em decorrência dos bens que ali ficam guardados, e as espumas são necessárias para instalação da porta.
 Descrição: PORTA ALMOFADADA - 80 X 210 CM - C/ BATENTE E GUARNICOES DE CEDRILHO - C/ DOBRADICAS E PARAFUSOS
 Marca: JM
 Fabricante: JM
 Modelo: ALMOFADADA
 Estado: PR
 Cidade: Ribeirão Claro
 Endereço: R DR VICENTE MACHADO, 530
 Telefone: (43) 3536-1414
 Email: loja.oliram@gmail.com

Objeto: Aquisição de argamassa ACIII para finalização do assentamento de piso cerâmico externo, conforme processo 23078.5292566/2019-50. E aquisição de porta interna, tendo em vista que a porta da sala do diretor está estragada pela função dos cupins, incluindo a porta, marco e jogos de garnição, e substituição é importante por questões de segurança em decorrência dos bens que ali ficam guardados, e as espumas são necessárias para instalação da porta.
 Descrição: PORTA ALMOFADADA - 80 X 210 CM - C/ BATENTE E GUARNICOES DE CEDRILHO - C/ DOBRADICAS E PARAFUSOS
 Marca: JM
 Fabricante: JM
 Modelo: ALMOFADADA
 Estado: PR
 Cidade: Ribeirão Claro
 Endereço: R DR VICENTE MACHADO, 530
 Telefone: (43) 3536-1414
 Email: loja.oliram@gmail.com

Objeto: A possível aquisição de ferramentas manuais, equipamentos, peças de reposição de máquinas, e materiais diversos para obras de reparos e manutenção de ruas, avenidas, praças, cemitério, logradouros e prédios públicos deste município, pelo período de 12 (doze) meses.
 Descrição: PORTAS - PORTA ALMOFADADA - 80 X 210 CM - C/ BATENTE E GUARNICOES DE CEDRILHO - C/ DOBRADICAS E PARAFUSOS
 CatMat: 51306 - PORTA
 RAZÃO SOCIAL DO FORNECEDOR
 CNPJ
 75.230.367/0001-09 OLIRAM COMERCIO DE MATERIAIS DE CONSTRUCAO LTDA * VENCEDOR *

Objeto: A possível aquisição de ferramentas manuais, equipamentos, peças de reposição de máquinas, e materiais diversos para obras de reparos e manutenção de ruas, avenidas, praças, cemitério, logradouros e prédios públicos deste município, pelo período de 12 (doze) meses.
 Descrição: PORTAS - PORTA ALMOFADADA - 80 X 210 CM - C/ BATENTE E GUARNICOES DE CEDRILHO - C/ DOBRADICAS E PARAFUSOS
 CatMat: 51306 - PORTA
 RAZÃO SOCIAL DO FORNECEDOR
 CNPJ
 75.230.367/0001-09 OLIRAM COMERCIO DE MATERIAIS DE CONSTRUCAO LTDA * VENCEDOR *

Inc 1 Art 5º da IN 73 de 05 de Agosto de 2020

Preço (Compras Governamentais) 1: Média das 3 Melhores Propostas Finais R\$ 661,94

CNPJ

RAZÃO SOCIAL DO FORNECEDOR

VALOR DA PROPOSTA FINAL

Marca: Não possui

Fabricante: Fabricante não informado

Descrição: PORTA, PADRÃO MADEIRA MISTA, TIPO KIT PORTA LISA, PORTAL, FECHADURA, ACABAMENTO SUPERFICIAL PINTURA, LARGURA 0,80 M, ESPESURA 5 CM, CARACTERÍSTICAS ADICIONAIS SEMI-OCA, MADEIRA COM PVC, MARCOS E ALIZARES, MATERIAL MADEIRA, ALTURA 2,10 M

Estado:

RS

Cidade:

Porto Alegre

Endereço:

RUA JOAQUIM SILVEIRA, 466

Telefone:

(51) 3209-8622



Relatório gerado no dia 12/07/2021 16:11:13 (IP: 187.49.128.118)

Código Validação: JXIk08783RmxSDIOCgsdM2JDbgQy/QvFtxlbaRPUzbTlUrBCI3pkCb%2bEQxQ39ad5

<http://www.bancodeprecos.com.br/CertificadoAutenticidade?>

token=JXIk08783RmxSDIOCgsdM2JDbgQv/QvFtxlbaRPUzbTlUrBCI3pkCb%252bEQxQ39ad5

ATENÇÃO - O Banco de Preços é uma solução tecnológica que atende aos parâmetros de pesquisa dispostos em Leis vigentes, Instruções Normativas, Acórdãos, Regulamentos, Decretos e Portarias. Sendo assim, por reunir diversas fontes governamentais, complementares e sites de domínio público, o sistema não é considerado uma fonte e, sim, um meio para que as pesquisas sejam realizadas de forma segura, ágil e eficaz.

Preço estimado dos itens calculado pela fórmula Média Aritmética dos preços obtidos.

Item 1 - televisão uhd 4k tela led plana 65 polegadas

- 1 preço do portal Compras Governamentais praticados pela Administração Pública de licitações homologadas/adjudicadas no dia 12/03/2021, calculado pela fórmula Média das 3 Melhores Propostas Finais.
- 2 preços de Aquisições e contratações similares de outros entes públicos homologadas/adjudicadas entre os dias 03/05/2021 e 24/05/2021, calculados pela fórmula Média das 3 Melhores Propostas Finais.

Item 2 - mesa em L 1,20x1,50 com gaveteiro pedestal de 4 gavetas, tampo de 30mm.

- 5 preços do portal Compras Governamentais praticados pela Administração Pública de licitações homologadas/adjudicadas entre os dias 14/04/2021 e 07/06/2021, calculados pela fórmula Média das 3 Melhores Propostas Finais.

Item 3 - mesa de escritório el L 2m x 1,50m, com gaveteiro de 4 gavetas, em aço e MDF.

- 4 preços do portal Compras Governamentais praticados pela Administração Pública de licitações homologadas/adjudicadas entre os dias 19/02/2021 e 25/05/2021, calculados pela fórmula Média das 3 Melhores Propostas Finais.

Item 4 - cadeira presidente cor preta, giratória e com rodas, encosto estofados, regulagem de altura e reclinio das costas, encosto de braços.

- 4 preços do portal Compras Governamentais praticados pela Administração Pública de licitações homologadas/adjudicadas entre os dias 13/04/2021 e 07/06/2021, calculados pela fórmula Média das 3 Melhores Propostas Finais.

Item 5 - suporte ergonômico para pés.

- 3 preços do portal Compras Governamentais praticados pela Administração Pública de licitações homologadas/adjudicadas entre os dias 24/03/2021 e 08/06/2021, calculados pela fórmula Média das 3 Melhores Propostas Finais.

Item 6 - APARELHO DE AR CONDICIONADO, modelo Split Reverso, quente e frio, 220v 12.000 BTUs (Sistema Inverter) – Com mão de obra de instalação e drenos e no mínimo um ano de garantia.

- 1 preço de Aquisições e contratações similares de outros entes públicos homologadas/adjudicadas no dia 20/04/2021, calculado pela fórmula Média das 3 Melhores Propostas Finais.

Item 7 - APARELHO DE AR CONDICIONADO, modelo Split Reverso, quente e frio, 220v 9.000 BTUs (Sistema Inverter) – Com mão de obra de instalação e drenos e no mínimo um ano de garantia.

- 1 preço do portal Compras Governamentais praticados pela Administração Pública de licitações homologadas/adjudicadas no dia 29/04/2021, calculado pela fórmula Média das 3 Melhores Propostas Finais.
- 2 preços do portal Compras Governamentais praticados pela Administração Pública de licitações homologadas/adjudicadas entre os dias 01/04/2021 e 29/04/2021, calculados pela fórmula Mediana das Propostas Finais.

Item 8 - APARELHO DE AR CONDICIONADO, modelo Split Reverso, quente e frio, 220v 24.000 BTUs (Sistema Inverter) – Com mão de obra de instalação e drenos e no mínimo um ano de garantia.

- 1 preço do portal Compras Governamentais praticados pela Administração Pública de licitações homologadas/adjudicadas no dia 31/03/2021, calculado pela fórmula Média das 3 Melhores Propostas Finais.
- 1 preço do portal Compras Governamentais praticados pela Administração Pública de licitações homologadas/adjudicadas no dia 31/03/2021, calculado pela fórmula Mediana das Propostas Finais.

Item 9 - computador

- 3 preços do portal Compras Governamentais praticados pela Administração Pública de licitações homologadas/adjudicadas entre os dias



08/04/2021 e 17/05/2021, calculados pela fórmula Mediana das Propostas Finais.

- 1 preço do portal Compras Governamentais praticados pela Administração Pública de licitações homologadas/adjudicadas no dia 13/05/2021, calculado pela fórmula Média das 3 Melhores Propostas Finais.

Item 10 - balcão de escritório 2 portas

- 4 preços do portal Compras Governamentais praticados pela Administração Pública de licitações homologadas/adjudicadas entre os dias 01/04/2021 e 13/05/2021, calculados pela fórmula Média das 3 Melhores Propostas Finais.

Item 11 - Armário de escritório 2 portas.

- 2 preços do portal Compras Governamentais praticados pela Administração Pública de licitações homologadas/adjudicadas entre os dias 27/05/2021 e 28/05/2021, calculados pela fórmula Média das 3 Melhores Propostas Finais.

Item 12 - cadeira fixa, estofada, com pé palito.

- 2 preços do portal Compras Governamentais praticados pela Administração Pública de licitações homologadas/adjudicadas entre os dias 01/02/2021 e 19/04/2021, calculados pela fórmula Mediana das Propostas Finais.

- 1 preço do portal Compras Governamentais praticados pela Administração Pública de licitações homologadas/adjudicadas no dia 19/03/2021, calculado pela fórmula Média das 3 Melhores Propostas Finais.

Item 13 - divisória em gesso

- 2 preços do portal Compras Governamentais praticados pela Administração Pública de licitações homologadas/adjudicadas entre os dias 18/01/2021 e 19/02/2021, calculados pela fórmula Média das 3 Melhores Propostas Finais.

Item 14 - piso laminado comercial

- 2 preços do portal Compras Governamentais praticados pela Administração Pública de licitações homologadas/adjudicadas entre os dias 19/02/2021 e 16/03/2021, calculados pela fórmula Média das 3 Melhores Propostas Finais.

Item 15 - Forro estruturado

- 3 preços do portal Compras Governamentais praticados pela Administração Pública de licitações homologadas/adjudicadas entre os dias 18/01/2021 e 02/06/2021, calculados pela fórmula Média das 3 Melhores Propostas Finais.

Item 16 - Luminária Plafon LED Quadrado Embutir 48w 60x60 Branco Frio 6500k.

- 2 preços do portal Compras Governamentais praticados pela Administração Pública de licitações homologadas/adjudicadas entre os dias 23/03/2021 e 28/05/2021, calculados pela fórmula Média das 3 Melhores Propostas Finais.

- 1 preço de Aquisições e contratações similares de outros entes públicos homologadas/adjudicadas no dia 24/05/2021, calculado pela fórmula Média das 3 Melhores Propostas Finais.

Item 17 - rodapé autocolante

- Nenhum preço selecionado.

Item 18 - porta completa com batente.

- 2 preços do portal Compras Governamentais praticados pela Administração Pública de licitações homologadas/adjudicadas entre os dias 01/06/2021 e 02/06/2021, calculados pela fórmula Média das 3 Melhores Propostas Finais.

DESCRITIVO DE FÓRMULAS UTILIZADAS

Mediana das Propostas Finais

- Capta os preços finais da licitação e seleciona o preço do meio (no caso de número ímpar de propostas) ou a média dos preços do meio.





MUNICÍPIO DE PLANALTO

CNPJ: 76.460.526/0001-16

Fone: (46) 3555-8100 - Fax: (46) 3555-8101

E-mail: planalto@planalto.pr.gov.br

Praça São Francisco de Assis, 1583
85750-000 PLANALTO - PARANA

Planalto-Pr. 13 de julho de 2021.

DE:

Luiz Carlos Boni - Prefeito Municipal

Preliminarmente para a autorização solicitada para a contratação de empresa visando aquisição de divisórias, pisos, forros e portas para a Secretaria de Administração visando equipar a nova sala de licitação, bem como sala dos procuradores e sala de reuniões, haja vista que o antigo auditório da Prefeitura de Planalto está sendo reformado para instalar as salas acima descritas, encaminhamos:

PARA:

Secretaria de Finanças;

- a fins de indicação de recursos de ordem orçamentária para fazer frente à despesa;

PARA:

Departamento de Materiais e Compras;

- a fins de elaboração da minuta do instrumento convocatório da licitação;

PARA:

Departamento Jurídico;

- a fins de análise e indicação da modalidade a ser adotada.

Cordialmente,

Luiz C. Boni

Luiz Carlos Boni
Prefeito Municipal.



MUNICÍPIO DE PLANALTO

CNPJ: 76.460.526/0001-16

Fone: (46) 3555-8100 - Fax: (46) 3555-8101

E-mail: planalto@planalto.pr.gov.br

Praça São Francisco de Assis, 1583

85750-000 PLANALTO - PARANÁ

Planalto-Pr. 13 de julho de 2021.

DE: Secretaria de Finanças
PARA: Prefeito Municipal

Senhor Prefeito,

Em atenção a solicitação visando contratação de empresa objetivando aquisição de divisórias, pisos, forros e portas para a Secretaria de Administração visando equipar a nova sala de licitação, bem como sala dos procuradores e sala de reuniões, haja vista que o antigo auditório da Prefeitura de Planalto está sendo reformado para instalar as salas acima descritas, expedido por Vossa Excelência nesta data de 13 de Julho de 2021, vimos por meio deste, informar que a despesa decorrente do referido processo observadas as características e demais condições, especificações, valores e quantidades, definidas no edital e seus anexos, não comprometem os recursos mínimos destinados à saúde e a educação, conforme pedido exarado pelos secretários Marcelo Felipe Schmitt, Secretário de Administração, no valor total de **R\$ 48.527,36 (quarenta e oito mil quinhentos e vinte e sete reais com trinta e seis centavos)**. Sendo que o pagamento será efetuado através das Dotações Orçamentárias:

DOTAÇÕES		
Conta da despesa	Funcional programática	Destinação de recurso
00190	02.103.04.122.0402.2007	3.3.90.30.00.00.00000

Cordialmente,

JONES ROBERTO KINNER
Contador
- C.I. RG Nº 3.654.820-7 - PR

ENSON ELEMAR SCHABO
Secretário de Finanças



Equiplano

Prefeitura Municipal de Planalto - 2021

Saldo das contas de despesa

Calculado em: 13/07/2021

Página:1

Órgão / Unidade / Projeto ou Atividade / Conta de despesa / Fonte de recurso (F. PADRÃO/ ORIG/ APL/ DES/ DET)					Valor autorizado	Valor atualizado	Liquido empenhado	Saldo atual
02: Secretaria de Administração					461.500,00	498.211,91	91.430,75	406.781,16
103 Departamento de Administração Geral					461.500,00	498.211,91	91.430,75	406.781,16
04.122.0402.2007 Atividade do Departamento de Administração Geral					461.500,00	498.211,91	91.430,75	406.781,16
3.3.90.30.00.00 MATERIAL DE CONSUMO								
00190	E	00000	0000/01/07/00/00	Recursos Ordinários (Livres)	200.000,00	200.000,00	25.964,81	174.035,19
00200	E	00509	0509/99/99/00/00	Gerenciamento do Trânsito	1.500,00	1.500,00	0,00	1.500,00
00200	EA	00509	0509/99/99/00/00	Gerenciamento do Trânsito	0,00	87,01	0,00	87,01
00210	E	00510	0510/01/07/00/00	Taxas - Exercício Poder de Polícia	190.000,00	190.000,00	29.124,21	160.875,79
00210	EA	00510	0510/01/07/00/00	Taxas - Exercício Poder de Polícia	0,00	12.992,66	12.798,63	194,03
00220	E	00511	0511/01/07/00/00	Taxas - Prestação de Serviços	70.000,00	70.000,00	0,00	70.000,00
00221	E	01053	0003/13/07/00/00	Apoio Financeiro aos Municípios - AFM - Recomposição do FPM - Covid 19	0,00	0,00	0,00	0,00
00221	EA	01053	0003/13/07/00/00	Apoio Financeiro aos Municípios - AFM - Recomposição do FPM - Covid 19	0,00	23.632,24	23.543,10	89,14
Total Geral					461.500,00	498.211,91	91.430,75	406.781,16

Critérios de seleção:

Data do cálculo: 13/07/2021

Órgão entre: 02 e 02

Natureza de despesa entre: 3.3.90.30.00.00 e 3.3.90.30.00.00



MUNICÍPIO DE PLANALTO

CNPJ: 76.460.526/0001-16

Fone: (46) 3555-8100 - Fax: (46) 3555-8101

E-mail: planalto@planalto.pr.gov.br

Praça São Francisco de Assis, 1583
85750-000 PLANALTO - PARANÁ

MINUTA EDITAL DE LICITAÇÃO Nº/2021

MODALIDADE: PREGÃO PRESENCIAL

TIPO: MENOR PREÇO

"EXCLUSIVO ME-EPP"

1- PREÂMBULO:

1.1- O MUNICÍPIO DE PLANALTO - ESTADO DO PARANÁ, Setor de Compras e Licitações, através do(a) Pregoeiro (a) e respectiva equipe de apoio, designados pela Portaria nº 014/2021, com a devida autorização expedida pelo Prefeito Municipal Sr. LUIZ CARLOS BONI, de conformidade com a Lei nº 10.520, de 17 de julho de 2002 e suas alterações, Decreto Municipal de nº 2727/2007 de 26/06/2007, e subsidiariamente a **Lei nº. 8.666 de 21 de junho de 1993**, suas alterações, Lei Complementar 123/06 e Lei Complementar nº 147, de 7 de agosto de 2014 e demais legislações aplicáveis, torna pública a realização de licitação, no dia/..../2021 às (.....) horas, no Prédio da Prefeitura Municipal sito a Praça São Francisco de Assis, nº 1583, Município de Planalto, Estado do Paraná, na modalidade PREGÃO PRESENCIAL, nos termos constante no item 2 do presente instrumento, nas condições fixadas neste Edital e seus Anexos, sendo a presente licitação do tipo MENOR PREÇO:

1.2- Recebimento dos envelopes para protocolo, propostas e documentação de habilitação, deverão ser entregues no máximo até às h (.....) horas do dia/..../2021.

1.3- O edital completo poderá ser obtido pelos interessados no site do Município de Planalto -www.planalto.pr.gov.br. Outras informações poderão ser obtidas pelo telefone (46) 3555-8100 Ramal 204, e-mail: licitacao@planalto.pr.gov.br ou junto ao Departamento de Licitação do Município no endereço acima citado, de segunda a sexta feira, no horário das 07:30 às 11:30 e das 13:00 às 17:00 h.

2 - DO OBJETO

2.1- É objeto desta licitação a contratação de empresa visando a aquisição de lavadoras de alta pressão para atender todas as Secretarias municipais e serem utilizadas para auxiliar na limpeza de todos os prédios públicos pertencentes ao município, nas condições fixadas neste edital e seus anexos.

Boni

1

051



MUNICÍPIO DE PLANALTO

CNPJ: 76.460.526/0001-16

Fone: (46) 3555-8100 - Fax: (46) 3555-8101

E-mail: planalto@planalto.pr.gov.br

Praça São Francisco de Assis, 1583
85750-000 PLANALTO - PARANÁ

LOTE 01					
ITEM	QUANT.	UN	OBJETO	PREÇO UNIT.	PREÇO TOTAL
01	95	M ²	PISO LAMINADO em madeira para área comercial, de grande fluxo de pessoas, com a medidas aproximadas de 1,30 a 1,50m x 0,29 a 0,60cm x 6 a 9mm (comprimento, largura e espessura), com garantia mínima de 07 anos, inclusa instalação e manta de polietileno expandido 3mm para instalação. Cor amadeirado.	R\$ 184,70	R\$ 17.546,50
02	112	M ²	DIVISÓRIA EM GESSO , Constituídas por placas de gesso acartonado M48, com placas ST de cada lado pré-fabricadas, parafusadas em estrutura metálica leve, com isolamento acústico em lâ de vidro. Inclusive a instalação.	R\$ 131,06	R\$ 14.678,72
03	125	metros lineares	RODAPÉ AUTOCOLANTE EVA FLEXÍVEL 7CM Altura:7cm Espessura : 1cm Produto autocolante dupla face Com kit: cola pra emenda, estilete e gabarito pra corte Pelo menos 03 anos de garantia.	R\$24,22	R\$ 3.027,50
04	136	M ²	FORRO ESTRUTURADO de EPS (Poliestireno Expandido) para teto placas de 60cmx60cm texturizadas, antichamas; Inclusive a Instalação.	R\$53,29	R\$7.247,44
05	05	UN	PORTA completa com Batente de Giro de Madeira Lisa Pintura UV Branco Lado esquerdo 2,10x0,80m.	R\$ 972,07	R\$ 4.860,35
LOTE 02					
01	09	UN	LUMINÁRIA PLAFON LED Quadrado Embutir 48w 60x60 Branco Frio 6500k - Potência: 48W - Modelo: Quadrado Embutir - Material: Alumínio e acrílico - Temperatura de cor: Branco Frio (6000k-6500k) - Luminosidade: 3.850 Lúmens - Vida útil estimada em 30.000 horas - Voltagem: AC85-265V (Bivolt) - Frequência: 50/60 Hz Dimensões: Altura 60cm x Largura 60cm x Espessura 1,3cm.	R\$ 129,65	R\$ 1.166,85
TOTAL GERAL					R\$48.527,36

2.2- O valor máximo correspondente ao total do objeto é de **R\$ 48.527,36 (quarenta e oito mil quinhentos e vinte e sete reais com trinta e seis centavos)** do presente ato convocatório.

30/11

2

052



MUNICÍPIO DE PLANALTO

CNPJ: 76.460.526/0001-16

Fone: (46) 3555-8100 - Fax: (46) 3555-8101

E-mail: planalto@planalto.pr.gov.br

Praça São Francisco de Assis, 1583
85750-000 PLANALTO - PARANÁ

3 - DA ABERTURA:

3.1- A abertura da presente licitação dar-se-á em sessão pública, dirigido pelo(a) Pregoeiro (a), a ser realizada conforme indicado abaixo, de acordo com a legislação mencionada no preâmbulo deste edital.

LOCAL: Prefeitura Municipal de Planalto - PR

Praça São Francisco de Assis, nº 1583 – Centro - CEP: 85.750-000.

Planalto – PR.

DATA:/...../2021.

HORA: horas.

4 - DAS CONDIÇÕES DE PARTICIPAÇÃO:

4.1- A presente licitação destina-se EXCLUSIVAMENTE à participação de MICROEMPRESA – ME e EMPRESA DE PEQUENO PORTE – EPP, qualificadas como tais nos termos do art. 3º, da Lei Complementar nº 123/2006 e Lei Complementar nº 147/2014.

4.2- Não poderão participar da presente licitação, as empresas que:

a) Estejam cumprindo suspensão temporária de participação em licitação e impedimento de contratar com o Município de Planalto - PR;

b) Tenham sido declaradas inidôneas para licitar ou contratar com a Administração Pública;

c) Não poderão participar as interessadas que se encontrarem sob falência, concordata, concurso de credores, dissolução, liquidação; empresas estrangeiras que não funcionem no País, nem aquelas que tenham sido declaradas inidôneas para licitar ou contratar com a Administração Pública, ou punidas com suspensão do direito de licitar e contratar com o Município de Planalto, bem como servidor de qualquer órgão ou entidade vinculada ao órgão promotor da licitação ou empresa de que tal servidor seja sócio, dirigente ou responsável técnico.

d) pessoa jurídica não enquadrada na Lei Complementar da MICROEMPRESA – ME e EMPRESA DE PEQUENO PORTE – EPP, (LC nº 123/2006 e LC nº 147/2014).

4.3- Poderão participar da presente licitação toda e qualquer pessoa jurídica enquadrada nos termos do art. 3º Lei Complementar nº 123/2006 e Lei Complementar nº 147/2014 e que atenda todas as exigências do presente Edital e seus anexos e apresentarem os documentos nele exigidos, em original ou por qualquer processo de cópia autenticada em Cartório de Notas e Ofício competente, ou por servidor da Administração ou da Equipe de Apoio do Pregão, devidamente qualificado, ou publicação em órgão da imprensa oficial.

5 - DO CREDENCIAMENTO DAS CONDIÇÕES DE PARTICIPAÇÃO

5.1- DA APRESENTAÇÃO DA DOCUMENTAÇÃO PARA CREDENCIAMENTO (documentação que deverá ser apresentada separadamente e fora dos envelopes):

5.1.1 - A licitante deverá apresentar-se para credenciamento junto ao(a) Pregoeiro (a) um representante legal que, devidamente identificado e credenciado, será o único admitido a intervir no procedimento licitatório no interesse da representada (conforme modelo).

30/11 3

053



MUNICÍPIO DE PLANALTO

CNPJ: 76.460.526/0001-16

Fone: (46) 3555-8100 - Fax: (46) 3555-8101

E-mail: planalto@planalto.pr.gov.br

Praça São Francisco de Assis, 1583
85750-000 PLANALTO - PARANÁ

5.2 - No dia, hora e local designados para recebimento dos envelopes, o credenciamento será efetuado da seguinte forma:

5.2.1 – No caso de sócio ou proprietário:

5.2.1.1 - Carteira de Identidade ou documento equivalente (com fotografia);

5.2.1.2 - Ato Constitutivo, Estatuto ou Contrato Social em vigor, devidamente registrado, em se tratando de Sociedades Empresariais;

5.2.1.3 - Documento de Eleição de seus Administradores, no caso de Sociedades por Ações;

5.2.1.4 - Inscrição no Registro Público da Junta Comercial pertencente, no caso de Empresário Individual;

5.2.1.5 - Declaração de que atende os requisitos de habilitação, conforme o modelo anexo (Anexo III);

5.2.1.6 – Declaração de Observância ao Disposto do Inciso XXXIII do Artigo 7º da Constituição Federal (anexo V).

5.2.2 - Caso seja designado **OUTRO REPRESENTANTE**, este deverá estar devidamente credenciado, sendo imprescindível, para que o credenciamento seja aceito, a apresentação dos seguintes documentos:

5.2.2.1 - Carteira de Identidade ou documento equivalente (com fotografia);

5.2.2.2 - Procuração ou Carta de Credenciamento (Anexo II), **firmada** pelo representante legal da licitante, nos termos do seu Ato Constitutivo, Estatuto ou Contrato Social;

5.2.2.3 - Contrato Social, Estatuto ou documento equivalente, visando à comprovação da condição do titular para delegar poderes ao representante a ser credenciado;

5.2.2.4 - Declaração de que atende os requisitos de habilitação, conforme o modelo anexo (Anexo III);

5.2.2.5 – Declaração de Observância ao Disposto do Inciso XXXIII do Artigo 7º da Constituição Federal (anexo V);

Todas as empresas participantes deverão entregar declaração onde conste (sob as penas da Lei) que cumprem plenamente os requisitos de habilitação (modelo anexo).

5.3- A ausência de credenciamento constituirá motivo de inabilitação do proponente ou desclassificação de sua proposta.

5.4 – Para usufruir do direito estabelecido na Lei Complementar nº 123/06 e 147/2014, conforme Anexo VI, as empresas participantes deverão apresentar:

5.4.1- Declaração de que cumprem os requisitos legais para a qualificação como microempresas ou empresa de pequeno porte, conforme Anexo VI.

5.4.2- Certidão simplificada do seu enquadramento como Microempresa ou Empresa de Pequeno Porte junto a Junta Comercial do Estado onde se localiza a empresa licitante, expedida em no máximo 90 (noventa) dias anteriores à data de abertura desta licitação.

6 - DA PROPOSTA DE PREÇO (ENVELOPE Nº 1):

6.1- A proposta de preços, a ser entregue através do ENVELOPE Nº 1, deverá preferencialmente ser gerada pelo sistema EQUIPLANO auto cotação, (conforme link:

Boni

4

0.54



MUNICÍPIO DE PLANALTO

CNPJ: 76.460.526/0001-16

Fone: (46) 3555-8100 - Fax: (46) 3555-8101

E-mail: planalto@planalto.pr.gov.br

Praça São Francisco de Assis, 1583
85750-000 PLANALTO - PARANÁ

<http://planalto.pr.gov.br/upload/downloads/esProposta.exe>), e apresentada **na forma eletrônica em (Pendrive)** para alimentação do sistema de apuração, e ainda ser impressa em 01 (uma) via, devidamente assinada pelo representante legal da Licitante, com poderes para tanto, redigida e impressa por meio mecânico ou informatizado, preferencialmente em papel de tamanho A4, timbrado da empresa, ou na falta deste, em papel branco, de forma clara, sem emendas, rasuras ou entrelinhas, deverá ser elaborada considerando as condições estabelecidas neste edital e preferencialmente no modelo de proposta de preços (Anexo I) disponibilizada eletronicamente pelo Departamento de Licitação:

- a) Dados da Empresa: Indicar a razão social da empresa licitante, número de inscrição do CNPJ do estabelecimento da empresa que efetivamente irá fornecer o objeto da licitação, endereço completo, telefone, fac-símile e endereço eletrônico(e-mail), este último, para contato e envio de documentos. Obs: O endereço de e-mail, indicado na proposta de preços será considerado como endereço válido para o envio de Atas e Contratos firmados, desta forma deverá ser colocado endereço da pessoa responsável pelo recebimento e envio destes documentos.
- b) Marca, preço unitário e total, com, no máximo, 2(duas) casas após a vírgula, devendo o preço incluir todas as despesas necessárias para a execução do objeto da presente licitação, no local indicado pela licitante; em caso de divergência entre informações contidas em documentação impressa e na proposta específica, prevalecerão as da proposta. Ocorrendo divergência entre o valor unitário e total para os itens do objeto do edital, será considerado o primeiro.
- c) Prazo de validade da Proposta de Preços, que deverá ser de, no mínimo, 60 (sessenta) dias e será contado a partir da data da entrega do invólucro contendo a Proposta de Preços ao Licitador, sendo que para a contagem do prazo excluir-se-á o dia do início e incluir-se-á o dia do vencimento. O prazo de validade da proposta deverá constar expressamente na proposta de preços sob pena de desclassificação.
- d) A Proposta de Preços apresentada deve incluir todas e quaisquer despesas necessárias, inclusive taxas e impostos para a execução do objeto, e indispensáveis para a perfeita execução das obrigações decorrentes desta licitação e do respectivo termo contratual e deve ser elaborada em conformidade com a legislação aplicável e as condições estabelecidas neste instrumento convocatório e seus anexos.
- e) A apresentação da proposta implicará na plena aceitação, por parte da licitante, das condições estabelecidas neste Edital e seus Anexos.
- f) Serão desclassificadas as propostas que conflitem com as normas deste ato convocatório ou da legislação em vigor.
- g) Em caso de divergência entre informações contidas em documentação impressa e na proposta específica, prevalecerão as da proposta impressa. Ocorrendo divergência entre o valor unitário e total para os itens do objeto do edital, será considerado o primeiro.
- h) Os preços propostos serão de exclusiva responsabilidade da licitante, não lhe assistindo o direito de pleitear qualquer alteração, sob alegação de erro, omissão ou qualquer outro pretexto.
- i) A proposta de preços será considerada completa, abrangendo todos os custos para a realização dos serviços do objeto licitado, como despesas e encargos inerentes aos serviços até a conclusão dos mesmos.
- j) Em nenhuma hipótese poderá ser alterada a proposta apresentada, seja quanto ao

30w 5

055



MUNICÍPIO DE PLANALTO

CNPJ: 76.460.526/0001-16

Fone: (46) 3555-8100 - Fax: (46) 3555-8101

E-mail: planalto@planalto.pr.gov.br

Praça São Francisco de Assis, 1583
85750-000 PLANALTO - PARANÁ

preço, condições de pagamento, prazos ou outra condição que importe em modificação dos termos originais ofertados.

k) Independentemente de declaração expressa, a simples apresentação das propostas, implica em submissão a todas as condições estipuladas neste edital e seus anexos, sem prejuízo da estrita observância das normas contidas na legislação federal mencionada no preâmbulo deste edital.

l) Não serão aceitos documentos apresentados por meio de fac-símile, admitindo-se fotos, gravuras, desenhos, gráficos ou catálogos, apenas como forma de ilustração das propostas de preço.

6.2- A apresentação de uma proposta na Licitação será considerada como evidência de que a proponente:

a) Examinou criteriosamente todos os documentos do Edital, que os comparou entre si e obteve do Licitador todas as informações sobre qualquer ponto duvidoso; e reconhece que a tarefa de reunir os documentos solicitados no edital é de responsabilidade da empresa, apenas poderá tirar dúvidas com licitador, e que o mesmo não está obrigado a conferir a documentação antes da sessão marcada para a licitação.

b) Considerou que os elementos desta Licitação permitem a elaboração de uma proposta totalmente condizente para o fornecimento do objeto licitado.

c) Reconhece como irrestrita e irretroatável as condições estabelecidas no Edital e que sendo vencedor da licitação, assumirá integral responsabilidade pelo perfeito e completo fornecimento do objeto licitado de acordo com as especificações propostas.

6.3- A proposta deverá limitar-se ao objeto desta licitação, sendo desconsideradas quaisquer alternativas de preços ou qualquer outra condição não prevista neste edital.

6.4- DESCLASSIFICAÇÃO DAS LICITANTES

6.4.1- Será desclassificada a licitante que deixar de cumprir quaisquer exigências deste Edital.

6.4.1.1- Será desclassificada a Proposta de Preços que se oponha a qualquer dispositivo legal vigente ou a que consigne preços excessivos ou manifestamente inexequíveis.

6.4.1.2- Não serão consideradas as vantagens não previstas neste edital, nem preços ou vantagens baseadas em ofertas das demais licitantes, preço unitário simbólico, preços irrisórios ou com cotação equivalente a zero.

6.4.1.3- Que não constar expressamente o prazo de validade na proposta de preços, que deverá ser de no mínimo 60 (sessenta) dias conforme especificado no item 6.1 letra "c".

6.4.1.4- Deixar de apresentar quaisquer documentos de habilitação solicitados no item 8 deste edital de licitação.

6.4.1.5- Apresentem valores cotados acima do máximo estipulado no item 02 (do objeto) e no anexo I (proposta de preços).

7 – FORMAS DE APRESENTAÇÃO DOS ENVELOPES

7.1- No local, dia e hora indicados no preâmbulo deste edital, os representantes credenciados das Proponentes deverão entregar, simultaneamente, ao(a) Pregoeiro (a)

Boni

6

056



MUNICÍPIO DE PLANALTO

CNPJ: 76.460.526/0001-16

Fone: (46) 3555-8100 - Fax: (46) 3555-8101

E-mail: planalto@planalto.pr.gov.br

Praça São Francisco de Assis, 1583
85750-000 PLANALTO - PARANÁ

ou equipe de apoio, os documentos e as propostas, exigidos no presente edital, em 02 (dois) envelopes fechados, distintos e numerados de I e II na forma dos subitens abaixo:

ENVELOPE I – PROPOSTA DE PREÇOS

MUNICÍPIO DE PLANALTO

(NOME COMPLETO DO LICITANTE)

(CNPJ DA LICITANTE)

PREGÃO PRESENCIAL Nº./2021

ENVELOPE II – DOCUMENTOS DE HABILITAÇÃO

MUNICÍPIO DE PLANALTO

(NOME COMPLETO DO LICITANTE)

(CNPJ DA LICITANTE)

PREGÃO PRESENCIAL Nº./2021

8 - DO RECEBIMENTO E ABERTURA DOS ENVELOPES:

8.1- No dia, hora e local designado neste Edital, na presença dos representantes de todas as licitantes, devidamente credenciadas, o(a) Pregoeiro (a), que dirigirá a sessão, após abertura da mesma, receberá os documentos para credenciamento exigidos no item 5 deste edital, de cada licitante, não admitindo-se, contudo, a entrega por pessoas não previamente credenciadas.

8.2- Tão logo tenham sido recebidos os documentos e envelopes, o(a) Pregoeiro (a) comunicará aos presentes que a partir daquele momento não mais serão admitidas novas licitantes ao certame.

8.3- Encerrada fase de recepção dos documentos exigidos na licitação, o(a) Pregoeiro (a) concluirá, se ainda não o tiver feito, o exame dos documentos de credenciamento dos representantes das licitantes, tal como previsto no item 5 do edital, exame este iniciado antes da abertura da sessão.

8.4- Concluída a fase de recepção dos documentos exigidos na licitação e de credenciamento dos representantes das licitantes, o Pregoeiro (a) promoverá a abertura dos envelopes contendo as propostas de preços, conferindo-as e rubricando todas as suas folhas.

8.5- Após a entrega dos envelopes não caberá desistência, salvo por motivo justo decorrente de fato superveniente e aceito pelo(a) Pregoeiro (a).

9 – DA HABILITAÇÃO.

9.1 – DOS DOCUMENTOS DE HABILITAÇÃO (ENVELOPE Nº II):

9.2 - A documentação deverá ser apresentada de acordo com o disposto neste edital e conter, obrigatoriamente, todos os requisitos abaixo, sob pena de inabilitação:

9.2.1- Da Regularidade Fiscal

9.2.1.1 - Prova de regularidade relativa ao Fundo de Garantia por Tempo de Serviço

30M

7

057



MUNICÍPIO DE PLANALTO

CNPJ: 76.460.526/0001-16

Fone: (46) 3555-8100 - Fax: (46) 3555-8101

E-mail: planalto@planalto.pr.gov.br

Praça São Francisco de Assis, 1583
85750-000 PLANALTO - PARANÁ

(FGTS);

9.2.1.2 - Prova de regularidade para com a Fazenda Federal, mediante apresentação de Certidão Negativa De Débitos Relativos Aos Tributos Federais E A Dívida Ativa Da União, expedida pelo Ministério Da Fazenda/Secretaria da Receita Federal do Brasil;

9.2.1.3 - Prova de regularidade para com a Fazenda Estadual, mediante apresentação de Certidão de Regularidade Fiscal, expedida pela Secretaria de Estado da Fazenda, do domicílio ou sede do proponente, ou outra equivalente, na forma de lei;

9.2.1.4 - Prova de regularidade para com a Fazenda Municipal, mediante apresentação de Certidão de Regularidade Fiscal, expedida pela Secretaria de Municipal da Fazenda, do domicílio ou sede do proponente, ou outra equivalente, na forma de lei;

9.2.2- Da Qualificação Econômica Financeira

9.2.2.1- Certidão negativa de falência ou concordata, expedida pelo distribuidor da sede da pessoa jurídica. Não constando o prazo de validade, o Pregoeiro (a) aceitará apenas a certidão expedida até 60 (sessenta) dias antes da abertura das propostas.

9.2.2.2- Balanço patrimonial e demonstrações contábeis do último exercício social, já exigíveis e apresentados na forma da lei, que comprovem a boa situação financeira da empresa, vedada a sua substituição por balancetes ou balanços provisórios, podendo ser atualizados por índices oficiais quando encerrado há mais de 3 (três) meses da data de apresentação da proposta;

9.2.2.2.1 – Em caso de MEI o Balanço Patrimonial pode ser substituído pela Declaração Anual SIMEI do último exercício.

9.2.3- Da Prova de Inexistência de Débitos Trabalhistas, de acordo com a Lei nº 12.440 de 7 de julho de 2011.

9.2.3.1 – Prova de Inexistência de Débitos Trabalhistas (CND Trabalhista), de acordo com a Lei nº 12.440 de 07 de julho de 2011.

9.2.4 - Documentos Complementares:

9.2.4.1- Prova de Inscrição no Cadastro Nacional de Pessoas Jurídicas – CNPJ, com data de emissão não superior a 60(sessenta) dias;

9.2.4.2 - Ato constitutivo, estatuto ou contrato social e última alteração;

9.2.4.3- Declaração de Idoneidade (anexo IV).

9.2.4.4 Para as empresa participantes dos Aparelhos de Ar condicionado, deverão comprovar o Registro junto ao CREA de sua jurisdição, tanto da empresa, quanto do Profissional responsável.

9.3- Das Disposições Gerais dos Documentos de habilitação e credenciamento:

9.3.1- Os documentos exigidos para habilitação poderão ser apresentados em original, por qualquer processo de cópia autenticada, publicação em órgão da imprensa oficial

30M

8

050



MUNICÍPIO DE PLANALTO

CNPJ: 76.460.526/0001-16

Fone: (46) 3555-8100 - Fax: (46) 3555-8101

E-mail: planalto@planalto.pr.gov.br

Praça São Francisco de Assis, 1583

85750-000 PLANALTO - PARANÁ

ou ainda em cópia simples, a ser autenticada pelo (a) Pregoeiro (a)/Equipe de Apoio, mediante conferência com os originais, não sendo aceito qualquer documento em papel termo- sensível (Fac - simile).

a) serão aceitas apenas cópias legíveis;

b) não serão aceitos documentos cujas datas estejam esmaecidas, ilegíveis ou rasuradas;

c) Os documentos de habilitação deverão estar em plena vigência e, na hipótese de inexistência de prazo de validade expresso no documento, deverão ter sido emitidos há menos de 60(sessenta) dias da data estabelecida para o recebimento das propostas.

9.3.2- O(a) Pregoeiro (a) poderá desclassificar a proposta ou mesmo desqualificar a empresa, a qualquer tempo, no caso de conhecimento de fato superveniente ou circunstância desabonadora da empresa ou de seus sócios, nos termos do artigo 43, § 5º, da Lei nº 8.666/93.

9.3.3- As licitantes ficam obrigadas, sob as penas da lei, a declarar quando de sua ocorrência, fatos supervenientes impeditivos da habilitação, na forma do art. 32, parágrafo 2º, da Lei 8.666/93 e alterações posteriores;

9.3.4- As Certidões quanto à regularidade fiscal, poderão ser emitidas via Internet, e deverão ser apresentados em via original de impressão, desde que haja possibilidade, terão suas autenticidades confirmadas pela Comissão de Licitação, através de conferência no respectivo "site" de emissão.

9.3.5- A Comissão de Licitação inabilitará a Licitante que venha a incorrer em fatos que desabonem sua idoneidade, que comprove a falsidade das informações prestadas ou qualquer outro que contrarie as disposições contidas neste Edital.

9.3.6- Todos os documentos deverão estar dentro dos respectivos prazos de validade e poderão ser apresentados em original ou por qualquer processo de cópia, desde que autenticada por cartório ou por membros da comissão de licitação.

9.3.7- Os documentos que serão autenticados por membros da comissão de Pregão deverão ser apresentados em até 01 (uma) hora anterior à abertura dos envelopes, evitando assim, situações que atrasem o procedimento do certame. A autenticação, quando feita pelos membros da comissão de licitação do Município de Planalto - PR, poderá ser efetuada, em horário de expediente, na sala de licitações do prédio sede da Prefeitura Municipal de Planalto - PR, situada na Praça São Francisco de Assis, nº 1583 - Centro, no horário das 07:30 às 11:30 e das 13:30 às 17:30 h., sem custo algum para a empresa interessada em participar do certame, desde que acompanhados dos originais para que sejam realizadas as conferências necessárias.

9.3.8- O CNPJ/MF a ser indicado nos documentos da proposta de preço e da habilitação, deverá ser o mesmo estabelecimento da empresa que efetivamente faturará e fornecerá o objeto da presente licitação.

9.3.9- Não serão aceitos documentos apresentados por meio de fac-símile, admitindo-

30m

9

259



MUNICÍPIO DE PLANALTO

CNPJ: 76.460.526/0001-16

Fone: (46) 3555-8100 - Fax: (46) 3555-8101

E-mail: planalto@planalto.pr.gov.br

Praça São Francisco de Assis, 1583

85750-000 PLANALTO - PARANÁ

se fotos, gravuras, desenhos, gráficos ou catálogos, apenas como forma de ilustração das propostas de preço.

10 - DO JULGAMENTO:

10.1- O julgamento da licitação será dividido em duas etapas (Classificação das propostas e Habilitação) e obedecerá, quanto à classificação das propostas, ao critério do **MENOR PREÇO POR ITEM**.

10.1.1- A etapa de classificação de preços, que compreenderá a ordenação das propostas de todas as licitantes, classificação das propostas passíveis de ofertas de lances verbais, das licitantes proclamadas para tal, classificação final das propostas e exame da aceitabilidade da proposta da primeira classificada, quanto ao valor.

10.1.2- Durante a etapa de lances não será permitido o uso de celulares para a consulta de preços. Quando convocado pelo(a) Pregoeiro (a), o licitante desejar efetuar ligações para consulta de preços, ou estiver ausente da sala de licitações seja qual for o motivo, o mesmo perderá o direito ao lance e será excluído da etapa de lances para aquele item.

10.1.3- A etapa de habilitação compreenderá a verificação e análise dos documentos apresentados no envelope "Documentos de Habilitação" da licitante classificada em primeiro lugar, relativamente ao atendimento das exigências constantes do presente Edital.

10.2- Etapa de Classificação de Preços:

10.2.1- Serão abertos os envelopes "Proposta de Preços" de todas as licitantes.

10.2.2- O(a) Pregoeiro (a) informará aos participantes presentes quais licitantes apresentaram propostas de preço para o fornecimento do objeto da presente licitação e os respectivos valores ofertados.

10.2.3- O(a) Pregoeiro (a) fará a ordenação dos valores das propostas, em ordem crescente, de todas as licitantes.

10.2.4- O(a) Pregoeiro (a) classificará a licitante da proposta de menor preço para cada item e aquelas licitantes que tenham apresentado propostas em valores sucessivos e superiores em até 10% (dez por cento), relativamente à de menor preço, para que seus autores participem dos lances verbais.

10.2.4.1- O valor máximo, em reais, das propostas a serem admitidas para a etapa de lances verbais, conforme subitem 10.2.4, será o valor da proposta válida de menor preço, multiplicado por 1,10 (um virgula dez), desprezando-se a terceira casa decimal.

10.2.5- Quando não houver, pelo menos, 03 (três) propostas escritas de preços nas condições definidas no subitem anterior, o(a) Pregoeiro (a) classificará as melhores propostas, até o máximo 03 (três), para que seus autores participem dos lances verbais, quaisquer que sejam os preços oferecidos nas propostas escritas.

30 ni

10

060



MUNICÍPIO DE PLANALTO

CNPJ: 76.460.526/0001-16

Fone: (46) 3555-8100 - Fax: (46) 3555-8101

E-mail: planalto@planalto.pr.gov.br

Praça São Francisco de Assis, 1583
85750-000 PLANALTO - PARANÁ

10.2.6- Em seguida, será iniciada a fase de apresentação de lances verbais a serem propostos pelos representantes das licitantes classificadas, lances verbais estes que deverão ser formulados de forma sucessiva, em valores distintos e decrescentes, ficando esclarecido que o valor do primeiro lance verbal deverá ser inferior ao valor da menor proposta escrita ofertada.

10.2.7- O(a) Pregoeiro (a) convidará os representantes das licitantes classificadas (para os lances verbais), a apresentarem, individualmente, lances verbais, a partir da proposta escritas classificada como menor preço, prosseguindo sequencialmente, em ordem decrescente de valor.

10.2.8- O Pregoeiro (a) poderá estabelecer lances mínimos a serem ofertados de acordo com o item a ser adquirido.

10.2.9- Caso não mais se realize lance verbal será encerrada a etapa competitiva e ordenadas às ofertas, exclusivamente pelo critério de MENOR PREÇO.

10.2.10- A desistência em apresentar lance verbal, para determinado item, quando convocado pelo(a) Pregoeiro (a), implicará na exclusão da licitante das rodadas posteriores de oferta de lances verbais para aquele item, ficando sua última proposta registrada para classificação, na final da etapa competitiva.

10.2.11- Caso não se efetive nenhum lance verbal, será verificado a compatibilidade entre a proposta escrita de menor preço e o valor estimado para a contratação.

10.2.12- Declarada encerrada a etapa competitiva e classificadas as propostas, o(a) Pregoeiro (a) examinará a aceitabilidade da primeira classificada, quanto ao valor, decidindo motivada e expressamente a respeito.

10.2.13- Se a oferta não for aceitável, o(a) Pregoeiro (a) examinará a oferta subsequente, verificando a sua aceitabilidade, na ordem de classificação, e assim sucessivamente, até a apuração de uma proposta que atenda integralmente ao Edital.

10.2.14- Caso haja empate nas propostas escritas, ordenadas e classificadas, e não se realizem lances verbais, o desempate se fará por sorteio, em ato público, na mesma sessão do Pregão.

10.2.15- Nas situações previstas nos subitens 10.2.10 e 10.2.13, o(a) Pregoeiro (a) poderá negociar diretamente com o representante credenciado para que seja obtido o melhor preço para a administração.

10.2.16- Não poderá haver desistência dos lances ofertados, sujeitando-se a licitante desistente às sanções administrativas constantes do item 12, deste Edital.

10.2.17- Será desclassificada a proposta que contiver preço ou execução do objeto condicionados a prazos, descontos, vantagens de qualquer natureza não previstos neste Pregão;

Boni

11

ed1



MUNICÍPIO DE PLANALTO

CNPJ: 76.460.526/0001-16

Fone: (46) 3555-8100 - Fax: (46) 3555-8101

E-mail: planalto@planalto.pr.gov.br

Praça São Francisco de Assis, 1583
85750-000 PLANALTO - PARANÁ

10.2.18- Em caso de divergência entre informações contidas em documentação impressa e na proposta específica, prevalecerão as da proposta.

10.3- DO TRATAMENTO DIFERENCIADO E FAVORECIDO ÀS MICROEMPRESAS E EMPRESAS DE PEQUENO PORTE SEGUNDO A LEI COMPLEMENTAR FEDERAL 123/06.

10.3.1 – Destina-se exclusivamente para microempresas e empresas de pequeno porte, ou que se enquadrarem nos termos do art. 3º da Lei Complementar nº 123/2006 e Lei Complementar nº 147/2014.

10.4- ETAPA DE HABILITAÇÃO, DECLARAÇÃO DA LICITANTE VENCEDORA E ADJUDICAÇÃO.

10.4.1- Efetuados os procedimentos previstos no item 10.2 e 10.3 deste Edital, e sendo aceitável a proposta classificada em primeiro lugar, o(a) Pregoeiro (a) anunciará a abertura do envelope referente aos “Documentos de Habilitação” desta licitante.

10.4.2- As licitantes que deixarem de apresentar quaisquer dos documentos exigidos para a habilitação na presente licitação, ou os que apresentarem em desacordo com o estabelecido neste edital, serão inabilitadas.

10.4.3- As microempresas e empresas de pequeno porte deverão apresentar toda a documentação exigida para efeito de comprovação da regularidade fiscal, mesmo que esta apresente alguma restrição.

10.4.4- Havendo alguma restrição na comprovação da regularidade fiscal, a microempresa ou empresa de pequeno porte terá assegurado o prazo de 05 (cinco) dias úteis, prorrogáveis por igual período, a critério da Administração Pública, caso apresente alguma restrição pertinente à documentação de regularidade fiscal, para a devida regularização da documentação, pagamento ou parcelamento do débito, e emissão de eventuais certidões negativas ou positivas, com efeito, negativa.

Parágrafo Único – A não regularização da documentação, no prazo previsto no subitem acima, implicará na decadência do direito à contratação, sendo facultado à Administração convocar os licitantes remanescentes, na ordem de classificação, para a assinatura do contrato, ou revogar a licitação.

10.4.5- Constatado o atendimento das exigências previstas neste Edital, a licitante será declarada vencedora, sendo-lhe adjudicado o objeto da licitação, pelo(a) próprio(a) Pregoeiro (a), na hipótese da inexistência de recursos, ou desistência de sua interposição, e pela autoridade titular do órgão promotor do certame, na hipótese de existência de recursos e desde que improvisos, face ao reconhecimento da regularidade dos atos procedimentais.

10.4.6- Caso o proponente não atenda às exigências de habilitação, o(a) Pregoeiro (a) examinará a oferta subsequente de menor preço, decidirá sobre sua aceitabilidade e,

30M

12

062



MUNICÍPIO DE PLANALTO

CNPJ: 76.460.526/0001-16

Fone: (46) 3555-8100 - Fax: (46) 3555-8101

E-mail: planalto@planalto.pr.gov.br

Praça São Francisco de Assis, 1583
85750-000 PLANALTO - PARANÁ

em caso positivo, verificará as condições de habilitação de seu proponente, e assim sucessivamente, até a apuração de uma oferta aceitável cujo proponente atenda os requisitos de habilitação, caso em que será declarado vencedor, o(a) Pregoeiro (a) poderá negociar diretamente com o proponente para que seja obtido preço melhor.

10.4.7- Declarado o vencedor, qualquer licitante poderá manifestar imediata e motivadamente a intenção de recorrer, quando lhe será concedido o prazo de 3 (três) dias para apresentação das razões do recurso, ficando os demais licitantes desde logo intimados para apresentar contra-razões em igual número de dias, que começarão a correr do término do prazo do recorrente, sendo-lhes assegurada vista imediata dos autos;

10.4.8- Da sessão do Pregão, será lavrada ata circunstanciada, que mencionará as licitantes credenciadas, as propostas escritas e as propostas verbais finais apresentadas, a ordem de classificação, a análise da documentação exigida para habilitação e os recursos interpostos, devendo ser a mesma assinada, ao final, pelo(a) Pregoeiro (a), sua equipe de apoio.

10.4.9- Os envelopes com os documentos relativos à habilitação das licitantes não declaradas vencedoras permanecerão em poder do(a) Pregoeiro (a), devidamente lacrados, até que seja retirada a nota de empenho pela licitante vencedora. Após esse fato, ficarão por 20 (vinte) dias correntes à disposição das licitantes interessadas. Findo esse prazo, sem que sejam retirados, serão destruídos.

10.4.10- Ao final da sessão, na hipótese de inexistência de recursos, ou desistência de sua interposição, será feita pelo(a) Pregoeiro (a), a adjudicação do objeto da licitação à licitante declarada vencedora, com posterior encaminhamento dos autos a Autoridade Competente do Município de Planalto - PR, para homologação do certame e decisão quanto à contratação.

11- CONDIÇÕES DE ENTREGA E RECEBIMENTO DO OBJETO

11.1- A empresa vencedora do certame deverá entregar/instalar o objeto, no prazo máximo em 07 (sete) dias corridos, na sede da Prefeitura de Planalto, o prazo será contado a partir da emissão/recebimento da ordem de entrega emitida pela Secretaria solicitante deste Município de Planalto. Após entrega dos produtos a(s) Contratada(s) que fornecerá a instalação também, terá o prazo máximo de 10 (dez) dias corridos para instalação dos objetos.

11.2- Na ordem de fornecimento mencionada no subitem anterior deverá conter as seguintes informações:

- a) Identificação da secretaria municipal solicitante;
- b) Definição e quantidade do item;
- c) Data e local de entrega;
- d) Assinatura da Secretaria Municipal responsável;

11.3- Todas as despesas, diretas e indiretas, correrão por conta da Contratada, inclusive transporte/deslocamento até o local indicado para entrega do objeto, tributos, taxas, encargos trabalhistas, previdenciários, fiscais e comerciais resultantes do objeto contratado.

30m

13

063



MUNICÍPIO DE PLANALTO

CNPJ: 76.460.526/0001-16

Fone: (46) 3555-8100 - Fax: (46) 3555-8101

E-mail: planalto@planalto.pr.gov.br

Praça São Francisco de Assis, 1583

85750-000 PLANALTO - PARANÁ

11.4- O objeto deverá possuir garantia mínima de 12 (doze) meses, e/ou garantia conforme especificado na tabela de itens.

11.5- A garantia deverá incluir o concerto e/ou substituição dos objetos defeituosos no prazo máximo de 48 (quarenta e oito) horas corridos a contar da comunicação do fato, sem qualquer ônus para o Município.

11.6 - A contratada deverá executar os serviços dentro de assentados conceitos éticos e de boa técnica, envidando todos os esforços no sentido de melhor atingir os objetivos da contratação.

11.7- A empresa vencedora ficará obrigada a substituir, a suas expensas, o(s) objeto(s) que vier a ser recusado, sendo que o ato do recebimento não importará na aceitação.

11.8 - Independentemente da aceitação, o adjudicatário garantirá a qualidade do(s) objeto(s), obrigando-se a concertar e/ou substituir aquele que apresentar defeito.

11.9 - A Contratada se responsabilizará por todas as despesas relativas ao pagamento de seus empregados, encargos trabalhistas, previdenciários, bem como imposto e taxas incidentes sobre o presente contrato, além das despesas decorrentes de mão de obra, combustíveis, lubrificante, pneus, manutenção dos veículos, materiais e equipamentos correrão pôr conta da Contratada, assim como as despesas referentes aos seguros, bem como quaisquer danos causados a terceiros, correndo ainda por sua conta o pagamento de impostos de quaisquer naturezas do presente contrato.

11.10 O item 01 deve ter garantia mínima de 07 anos, e o item 03 devá ter no mínimo 03 anos de garantia.

12 - SANÇÕES ADMINISTRATIVAS, RESCISÃO E MULTA:

12.1- DAS SANÇÕES POR DESCUMPRIMENTO DA PROPOSTA – FASE PRÉ CONTRATUAL;

12.1.1- À proponente que não honrar a proposta protocolada ou solicitar a desistência dela, poderão ser aplicadas, a critério da Administração, as seguintes penalidades:

12.1.1.1- Multa de até 2,0 % (dois por cento) do valor global proposto, no caso de desistência de proposta protocolada, e ainda poderão ser aplicadas, neste caso, as penalidades dos itens seguintes;

12.1.1.2- Suspensão do direito de licitar pelo prazo que a autoridade competente fixar, segundo graduação que for estipulada em razão da natureza da falta;

12.1.1.3- A declaração de inidoneidade para licitar na Administração Municipal.

12.1.1.4- 10% (dez por cento) sobre o valor total dos itens vencedores da licitação, no caso de recusa injustificada da licitante adjudicatária em firmar o instrumento de contrato ou deixar de apresentar os documentos exigidos para a sua celebração, nos prazos e condições estabelecidas neste Edital;

12.2- DAS SANÇÕES POR INADIMPLENCIA DO CONTRATO – FASE CONTRATUAL

12.2.1- Sem prejuízo das demais penalidades previstas na legislação em vigor, o contrato que se tornar inadimplente, ou cuja justificativa não seja aceita pela Administração, estará sujeito as seguintes sanções cumulativas ou não, conforme estabelece a Lei de Licitações.

12.2.2- A Contratada inadimplente será aplicada total ou parcialmente, às sanções legais, a saber:

a) Advertência;

b) Multa administrativa, graduáveis conforme a gravidade da infração;

30mi

14

064



MUNICÍPIO DE PLANALTO

CNPJ: 76.460.526/0001-16

Fone: (46) 3555-8100 - Fax: (46) 3555-8101

E-mail: planalto@planalto.pr.gov.br

Praça São Francisco de Assis, 1583

85750-000 PLANALTO - PARANÁ

c) Suspensão temporária de participação em licitação e impedimento de contratar com a Administração, emissão de declaração de idoneidade para licitar ou contratar com a Administração Pública, pelo prazo de até 5 (cinco) anos e inclusão na lista de impedidos de licitar junto ao Tribunal de Conta do Estado do Paraná, a licitante que:

1. Convocada dentro do prazo de validade de sua proposta, não assinar o contrato;
2. Deixar de entregar documentação exigida no edital;
3. Apresentar documentação falsa;
4. Ensejar o retardamento da execução de seu objeto;
5. Não mantiver a proposta;
6. Falhar ou fraudar na execução do contrato;
7. Comportar-se de modo inidôneo;
8. Fizer declaração falsa ou cometer fraude fiscal.

12.2.3- A inexecução contratual, inclusive por atraso injustificado na execução do contrato, sujeitará o contratado à multa de mora, que será graduada de acordo com a gravidade da infração, obedecidos os seguintes limites máximos

a) Ocorrendo atraso, ou não realização da entrega do objeto conforme contratualidade, injustificado, a Contratada incidirá em multa na ordem de 1% (um por cento) sobre o valor total percebido pela Contratada, por dia de atraso na entrega.

b) 10% (dez por cento) sobre o valor do contrato, em caso de descumprimento total da obrigação, inclusive no de recusa do adjudicatário em firmar o contrato, ou ainda na hipótese de negar-se a efetuar o reforço da caução, dentro de 10 (dez) dias contados da ata de sua convocação;

c) 10% (dez por cento) sobre o valor do contrato por infração a qualquer cláusula ou condição do contrato, aplicada em dobro na reincidência;

d) 0,3% (três décimos por cento) ao dia, até o trigésimo dia de atraso, sobre o valor da parte do fornecimento do objeto;

e) 0,7% (sete décimos por cento) sobre o valor da parte do fornecimento do objeto em atraso por cada dia subsequente ao trigésimo;

f) 2% (dois por cento) sobre o valor do contrato, por infração à qualquer cláusula ou condição do contrato, aplicada em dobro na reincidência;

g) 10% (dez por cento) sobre o valor total do período de vigência do contrato, contados da última prorrogação, no caso de rescisão do contrato por ato unilateral da administração, motivado por culpa da Contratada, garantida defesa prévia, independentemente das demais sanções cabíveis;

12.2.4. Para a aplicação das penalidades previstas serão levadas em conta a natureza e a gravidade da falta, os prejuízos dela advindos para a Administração Pública e a reincidência na prática do ato conforme discriminado a seguir:

1) ADVERTÊNCIA ESCRITA, com o intuito de registrar o comportamento inadequado do licitante e/ou contratado, sendo cabível apenas em falhas leves que não acarretem prejuízos graves ao município.

2) Constituem ilícitos administrativos as condutas previstas nas Leis Federais nº 8.666/93 e 10.520/02, assim como em decreto regulamentador do pregão, sujeitando-se os infratores às cominações legais, garantida a prévia e ampla defesa em processo administrativo.

3) a multa a que se refere este item não impede que a Administração rescinda unilateralmente o contrato e aplique as demais sanções previstas na lei.

Boni



MUNICÍPIO DE PLANALTO

CNPJ: 76.460.526/0001-16

Fone: (46) 3555-8100 - Fax: (46) 3555-8101

E-mail: planalto@planalto.pr.gov.br

Praça São Francisco de Assis, 1583
85750-000 PLANALTO - PARANÁ

- 4) a multa, aplicada após regular processo administrativo, será descontada da garantia do contratado faltoso.
- 5) se o valor da multa exceder ao da garantia prestada, além da perda desta, a contratada responderá pela sua diferença, que será descontada dos pagamentos eventualmente devidos pela Administração, ou, ainda, se for o caso, cobrada judicialmente.
- 6) não tendo sido prestada garantia, à Administração se reserva o direito de descontar diretamente do pagamento devido à contratada o valor de qualquer multa porventura imposta.
- 7) as multas previstas neste item, não tem caráter compensatório e o seu pagamento não eximirá a contratada da responsabilidade por perdas e danos decorrentes das infrações cometidas.
- 8) serão punidos com a pena de suspensão temporária do direito de cadastrar e licitar e impedimento de contratar com a Administração os que incorrerem nos ilícitos previstos nas disposições legais citadas.
- 9) serão punidos com a pena de declaração de inidoneidade para licitar e contratar com a administração, enquanto perdurarem os motivos determinantes da punição ou até que seja promovida a reabilitação perante a autoridade competente para aplicar a punição, os que incorram em outros ilícitos previstos em lei.

14- CONDIÇÕES DE PAGAMENTO

14.1- O pagamento pertinente a presente licitação dar-se-ão até 30 (trinta) dias subsequente a entrega do objeto, e mediante apresentação da(s) respectiva(s) nota(s) fiscal(is) e devidamente acompanhada de Certidão Negativa de INSS, FGTS e Certidão Tributário Municipal.

14.2- Para cobertura das despesas decorrentes desta licitação serão utilizados recursos financeiros oriundos do Município de Planalto. Proveniente das seguintes DOTAÇÕES ORÇAMENTÁRIAS:

DOTAÇÕES		
Conta da despesa	Funcional programática	Destinação de recurso
00190	02.103.04.122.0402.2007	3.3.90.30.00.00.00000

14.3- Em recaindo o dia de pagamento no sábado, domingo ou feriado, o pagamento será efetuado no primeiro dia útil subsequente ao mesmo.

14.4- O pagamento será efetuado através de transferência eletrônica, para conta em nome da **Pessoa Jurídica contratada**, à vista da fatura/nota fiscal por ele apresentada, nos prazos definidos no item 14.1.

14.5- Caso se verifique erro na fatura, o pagamento será susado até que providências pertinentes sejam tomadas por parte da Contratada, emitente da fatura.

14.6- As Notas Fiscais deverão ser entregues na sede do Licitador, no endereço já declinado no preâmbulo da presente, contendo a descrição processo licitatório, PREGÃO RESENCIAL n°/2021.

30 mi



MUNICÍPIO DE PLANALTO

CNPJ: 76.460.526/0001-16

Fone: (46) 3555-8100 - Fax: (46) 3555-8101

E-mail: planalto@planalto.pr.gov.br

Praça São Francisco de Assis, 1583

85750-000 PLANALTO - PARANÁ

14.7- Em caso de não cumprimento pela contratada de disposição contratual, os pagamentos poderão ficar retidos até posterior solução, sem prejuízos de quaisquer outras disposições contratuais.

15 - DA IMPUGNAÇÃO DO EDITAL E DOS RECURSOS

15.1- Eventuais Impugnações do Edital e os recursos previstos em lei, os quais deverão estar devidamente fundamentados, somente serão recebidos conforme o prazo especificado no item 15.2, mediante:

a) Protocolo no Departamento de Licitação do Município de Planalto - PR., na Praça São Francisco de Assis, nº 1583, centro, de 2ª a 6ª feira, no horário compreendido entre as 07h30 e 11h30 e das 13h30 e 17h30.

b) Recebimento via postal, por qualquer forma de entrega, contando-se o prazo de recebimento, não o prazo de postagem;

15.2- O prazo para impugnação do Edital é de 03 (três) dias úteis antes da data fixada para recebimento das propostas, qualquer pessoa poderá solicitar esclarecimentos, providencias ou impugnar o ato convocatório. O prazo para resposta dos pedidos de impugnação é de 02 (dois) dias úteis a partir do recebimento da impugnação.

15.3- À Licitante é assegurado o direito de interposição de Recurso, nos termos do art. 109, da Lei nº 8.666/93.

15.4- Todos os recursos serão interpostos no final da sessão, com registro em ata, da síntese das suas razões e contrarrazões, quando será concedido aos interessados o prazo de 03 (três) dias corridos para a apresentação dos memoriais e razões do recurso.

15.5- Em casos especiais, quando complexas as questões debatidas, o(a) Pregoeiro (a) concederá àqueles que manifestarem a intenção de recorrer, prazo suficiente para apresentação das correspondentes razões, ficando os demais, desde logo, intimados para apresentar contra-razões em igual número de dias, que começarão a correr do término do prazo do recorrente, sendo-lhes assegurada a vista imediata dos autos.

15.6- A falta de manifestação imediata da proponente importará a preclusão do direito de recurso. Não será concedido prazo para recursos sobre assuntos meramente protelatórios ou quando não justificada a intenção de interpor o recurso da proponente no final da sessão do pregão.

15.7- Os recursos contra decisões do (a) Pregoeiro (a) não terão efeito suspensivos.

15.8- O acolhimento de recurso importará a invalidação apenas dos atos insuscetíveis de aproveitamento.

16 – VIGÊNCIA E EXECUÇÃO.

16.1- O prazo de execução e vigência do Contrato será de 12 (doze) meses a partir da assinatura do mesmo.

Boni

17

067



MUNICÍPIO DE PLANALTO

CNPJ: 76.460.526/0001-16

Fone: (46) 3555-8100 - Fax: (46) 3555-8101

E-mail: planalto@planalto.pr.gov.br

Praça São Francisco de Assis, 1583

85750-000 PLANALTO - PARANÁ

16.2- Serão incorporados ao contrato, mediante TERMOS ADITIVOS, qualquer modificação que venha a ser necessária durante a sua vigência, decorrente das obrigações assumidas pela CONTRATADA, alterações nas especificações quantitativas e qualitativas ou nos prazos.

16.3- O prazo de vigência do contrato poderá ser prorrogado, desde que haja interesse da administração, nos termos do Artigo 57, Inciso I, da Lei Federal nº 8.666/93 e suas alterações.

17 – DA CONTRATAÇÃO

17.1- As obrigações decorrentes da presente licitação serão formalizadas por termo de contrato celebrado entre o Município de Planalto, que será denominada de CONTRATANTE, e a licitante vencedora que será denominada de CONTRATADA, a qual observará todas as normas legais e regulamentares, além das previstas neste Edital e seus Anexos.

17.2- A contratação com a licitante vencedora, de acordo com a necessidade do órgão, será formalizada por intermédio de instrumento contratual.

17.3- Após a homologação do Pregão, a licitante vencedora será convocada por escrito para, no prazo de 05 (cinco) dias úteis, assinar o Contrato na forma da minuta.

17.3.1- Esse prazo poderá ser prorrogado, por igual período, por solicitação justificada do fornecedor e aceita pela Administração, nos termos do art. 64, § 1º, da Lei n.º 8.666/93.

17.3.3- É vedada a subcontratação total ou parcial do contrato.

17.4- O prazo de convocação poderá ser prorrogado uma só vez, por igual período, nos termos do art. 64, § 1º, da Lei n.º 8.666, de 1993.

17.5- Nas hipóteses de recusa da adjudicatária ou seu não comparecimento para assinatura do contrato, no prazo estipulado, e, ainda, em caso de perda dos requisitos de manutenção da habilitação até tal data, aplicar-se-á o disposto no art. 4º, inciso XXIII, da Lei n.º 10.520/02.

17.5.1- Até a efetiva celebração do contrato com o adjudicatário, a retomada do procedimento licitatório poderá ocorrer, observadas as ofertas anteriormente apresentadas pelas licitantes e o disposto no art. 4º, XXIII, da Lei n.º 10.520/02, sem prejuízo da aplicação das penalidades previstas, cabíveis às licitantes que não cumprirem os compromissos assumidos no certame.

18 - DISPOSIÇÕES GERAIS

18.1- Esclarecimentos relativos à presente licitação e às condições para atendimento das obrigações necessárias ao cumprimento de seu objeto, serão prestados quando solicitados, pelo Departamento de Licitações dessa Municipalidade sito à Praça São Francisco de Assis, nº 1583, Centro, Fone: 46 3555-8100, em Planalto - PR.



MUNICÍPIO DE PLANALTO

CNPJ: 76.460.526/0001-16

Fone: (46) 3555-8100 - Fax: (46) 3555-8101

E-mail: planalto@planalto.pr.gov.br

Praça São Francisco de Assis, 1583
85750-000 PLANALTO - PARANÁ

18.2- Das sessões públicas serão lavradas atas, as quais serão assinadas pelos membros da Comissão de Licitação e proponentes presentes.

18.3- Os casos omissos ao presente edital serão resolvidos pela comissão à luz da Lei 10.520, Lei 8.666/93 e suas posteriores alterações, todos os documentos anexos ao edital, são complementares entre si.

18.4- O Município de Planalto se reserva o direito de revogar ou anular esta licitação, parcial ou totalmente, sem que caiba à(s) proponente(s) o direito de qualquer reclamação ou indenização.

19 - ANEXOS DO EDITAL

19.1- Integra o presente Edital, dele fazendo parte como se transcrita em seu corpo:

ANEXO I – Proposta de Preços (arquivo digital);

ANEXO II – Modelo de Carta de Credenciamento;

ANEXO III – Modelo de Declaração de Cumprimento dos Requisitos de Habilitação;

ANEXO IV – Modelo de Declaração de Idoneidade;

ANEXO V – Modelo de Declaração de Observância ao Disposto do Inciso XXXIII do Artigo 7º da Constituição Federal;

ANEXO VI – Modelo de declaração de enquadramento de ME ou EPP;

ANEXO VII - Minuta de Contrato;

ANEXO VIII - Termo de Referência.

Planalto-PR, de de 2021.

LUIZ CARLOS BONI
Prefeito Municipal

Boni

19

obq



MUNICÍPIO DE PLANALTO

CNPJ: 76.460.526/0001-16

Fone: (46) 3555-8100 - Fax: (46) 3555-8101

E-mail: planalto@planalto.pr.gov.br

Praça São Francisco de Assis, 1583
85750-000 PLANALTO - PARANÁ

PREGÃO PRESENCIAL Nº ----/2021

ANEXO II – CARTA DE CREDENCIAMENTO

RAZÃO SOCIAL: _____

CNPJ _____ Nº

ENDEREÇO _____ FONE: _____

MUNICÍPIO: _____ EST. _____

Credenciamos o(a) Sr.(a) _____

_____, portador(a) da cédula de identidade sob nº _____ e CPF sob nº _____,

A participar do procedimento licitatório, sob a modalidade de PREGÃO PRESENCIAL Nº ----/2021, instaurado pelo Município de Planalto, na qualidade de representante legal da empresa, com poderes para representar a empresa, elaborar a proposta, oferecer lances, assinar atas, interpor de recurso e praticar todos os demais atos que se fizerem necessários.

Por ser a expressão da verdade, firmamos a presente

Local e data _____ / _____ / _____

NOME:
RG/CPF
CARGO
(assinatura com firma reconhecida)

Boni

070



MUNICÍPIO DE PLANALTO

CNPJ: 76.460.526/0001-16

Fone: (46) 3555-8100 - Fax: (46) 3555-8101

E-mail: planalto@planalto.pr.gov.br

Praça São Francisco de Assis, 1583
85750-000 PLANALTO - PARANÁ

PREGÃO PRESENCIAL Nº ---/2021

ANEXO III – DECLARAÇÃO DE CUMPRIMENTO DOS REQUISITOS DE HABILITAÇÃO (documento obrigatório)

RAZÃO SOCIAL: _____

CNPJ Nº _____

ENDEREÇO _____ FONE: _____

MUNICÍPIO: _____ EST. _____

O representante legal da empresa _____, na qualidade de Proponente do procedimento licitatório sob a modalidade de PREGÃO PRESENCIAL Nº ---/2021, instaurado pelo Município de Planalto, declara para fins de direito que a referida empresa cumpre plenamente os requisitos de habilitação exigidos no respectivo edital de licitação.

Por ser a expressão da verdade, firmamos a presente.

Local e data _____ / _____ / _____

NOME:
RG/CPF
CARGO

30 ni 21

071



MUNICÍPIO DE PLANALTO

CNPJ: 76.460.526/0001-16

Fone: (46) 3555-8100 - Fax: (46) 3555-8101

E-mail: planalto@planalto.pr.gov.br

Praça São Francisco de Assis, 1583
85750-000 PLANALTO - PARANÁ

PREGÃO PRESENCIAL Nº ---/2021

ANEXO IV – DECLARAÇÃO DE IDONEIDADE

RAZÃO SOCIAL: _____

CNPJ Nº _____

ENDEREÇO _____ FONE: _____

MUNICÍPIO: _____ EST. _____

Declaramos para os fins de direito, na qualidade de proponente do procedimento licitatório, sob a modalidade de PREGÃO PRESENCIAL Nº ---/2021, instaurado pelo Município de Planalto, que não fomos declarados inidôneos para licitar ou contratar com o Poder Público, em qualquer de suas esferas.

Por ser a expressão da verdade, firmamos a presente.

Local e data _____ / _____ / _____

NOME:
RG/CPF
CARGO

30ni 22

072



MUNICÍPIO DE PLANALTO

CNPJ: 76.460.526/0001-16

Fone: (46) 3555-8100 - Fax: (46) 3555-8101

E-mail: planalto@planalto.pr.gov.br

Praça São Francisco de Assis, 1583
85750-000 PLANALTO - PARANÁ

PREGÃO PRESENCIAL Nº ----/2021

ANEXO V – DECLARAÇÃO DE OBSERVÂNCIA AO DISPOSTO DO INCISO XXXIII DO ARTIGO 7º DA CONSTITUIÇÃO FEDERAL

PROPONENTE:

CNPJ Nº _____

ENDEREÇO _____ FONE: _____

MUNICÍPIO: _____ EST. _____

A proponente abaixo assinada, participante da licitação modalidade de PREGÃO PRESENCIAL Nº ---/2021, por seu representante, declara, na forma e sob as penas impostas pela Lei nº 8.666/93, de 21 de junho de 1993 e demais legislação pertinente, que, nos termos do § 6º do artigo 27 da Lei nº 6.544, de 22 de novembro de 1989, encontra-se em situação regular perante o Ministério do Trabalho, no que se refere à observância do disposto no inciso XXXIII do artigo 7º da Constituição Federal.

Por ser a expressão da verdade, firmamos a presente.

Local e data _____ / _____ / _____

NOME:
RG/CPF
CARGO

Boni

23

043



MUNICÍPIO DE PLANALTO

CNPJ: 76.460.526/0001-16

Fone: (46) 3555-8100 - Fax: (46) 3555-8101

E-mail: planalto@planalto.pr.gov.br

Praça São Francisco de Assis, 1583

85750-000 PLANALTO - PARANÁ

PREGÃO PRESENCIAL Nº ---/2021

ANEXO VI – Declaração de enquadramento em regime de tributação de Micro Empresa ou Empresa de Pequeno Porte (na hipótese do licitante ser uma ME ou EPP)

RAZÃO SOCIAL: _____

CNPJ Nº _____

ENDEREÇO _____ FONE: _____

MUNICÍPIO: _____ EST. _____

O representante legal da empresa _____, na qualidade de Proponente do procedimento licitatório sob a modalidade de PREGÃO PRESENCIAL Nº ----/2021, instaurado pelo Município de Planalto, declara para todos os fins de direito que estou(amos) sob o regime de microempresa ou empresa de pequeno porte, para efeito do disposto na Lei Complementar 123, de 14 de dezembro de 2006 LC 147/2014.

Por ser a expressão da verdade, firmamos a presente.

Local e data _____ / _____ / _____

NOME:
RG/CPF
CARGO



MUNICÍPIO DE PLANALTO

CNPJ: 76.460.526/0001-16

Fone: (46) 3555-8100 - Fax: (46) 3555-8101

E-mail: planalto@planalto.pr.gov.br

Praça São Francisco de Assis, 1583
85750-000 PLANALTO - PARANÁ

MINUTA DE CONTRATO ADMINISTRATIVO Nº./2021

PREGÃO PRESENCIAL Nº/2021

CONTRATANTE: MUNICIPIO DE PLANALTO, pessoa jurídica de direito Público Interno, com sede à Praça São Francisco de Assis, nº 1583, inscrito no CNPJ nº 76.460.526/0001-16, neste ato devidamente representado pelo Prefeito Municipal, Sr. **LUIZ CARLOS BONI**, em pleno exercício de seu mandato e funções, brasileiro, casado, residente e domiciliado neste Município de Planalto, Estado do Paraná, portador da Cédula de Identidade RG nº 3.895.670-1 e do CPF/MF sob nº 747.491.029-20.

CONTRATADA:, devidamente inscrita no CNPJ sob n.º, com sede à, Nº....., na Cidade de, neste ato representado pelo Administrador(a) o Sr(a)., brasileiro(a), comerciante, portador(a) do RG n.º, e do CPF sob n.º, residente e domiciliado(a), na Cidade de

pelas partes contratantes, fica acertado e ajustado o presente contrato, que se regerá nos termos da Lei nº 8.666/93, de 21 de junho de 1993, assim como pelas condições do Edital de Pregão Presencial Nº/2021 pelas cláusulas a seguir expressas, definidoras de direitos, obrigações e responsabilidades das partes.

CLÁUSULA PRIMEIRA - OBJETO

O objeto deste contrato é a Contratação de empresa visando a aquisição de móveis, equipamentos, divisórias e pisos para a Secretaria de Administração visando equipar a nova sala de licitação, bem como sala dos procuradores e sala de reuniões, haja vista que o antigo auditório da Prefeitura de Planalto está sendo reformado para instalar as salas acima descritas, nas condições fixadas nas cláusulas a seguir:

ITEM	QUANT.	UN	OBJETO	PREÇO UNIT.	PREÇO TOTAL
TOTAL GERAL					R\$



MUNICÍPIO DE PLANALTO

CNPJ: 76.460.526/0001-16

Fone: (46) 3555-8100 - Fax: (46) 3555-8101

E-mail: planalto@planalto.pr.gov.br

Praça São Francisco de Assis, 1583
85750-000 PLANALTO - PARANÁ

Parágrafo Primeiro - Integram e completam o presente Termo Contratual, para todos os fins de direito, obrigando as partes em todos os seus termos, as condições expressas no edital PREGÃO PRESENCIAL N°./2021, juntamente com seus anexos e a proposta da CONTRATADA.

CLÁUSULA SEGUNDA - VALOR CONTRATUAL

Parágrafo Único - Pela integral e satisfatória compra do objeto indicados na Cláusula Primeira a CONTRATANTE pagará à CONTRATADA valor total de R\$ (.....) daqui por diante denominado "VALOR CONTRATUAL"

CLÁUSULA TERCEIRA - CONDIÇÕES DE PAGAMENTO

Parágrafo Primeiro - O pagamento pertinente ao presente Contrato dar-se-á até 30 (trinta) dias subsequentes a entrega do objeto, e mediante apresentação da(s) respectiva(s) nota(s) fiscal(is) e devidamente acompanhada de Certidão Negativa de INSS, FGTS e Certidão Tributo Municipal.

Parágrafo Segundo - A Nota Fiscal de faturamento deverá ser preenchida sem rasuras, com a descrição completa, devidamente certificada pelo responsável da Secretaria Municipal de Esportes, comprovando que o objeto foi entregue em conformidade com as condições estabelecidas no Edital/Contrato:

- a) Descrição do objeto, com quantidades, valores unitário e total;
- b) Número do processo licitatório.
- c) Número do Contrato.

Parágrafo Terceiro - As Notas Fiscais deverão ser entregues na sede do Licitador, no endereço já declinado no preâmbulo do presente, contendo a descrição processo licitatório, PREGÃO RESENCIAL n°/2021.

Parágrafo Quarto - O pagamento será efetuado através de transferência eletrônica, para conta em nome da **Pessoa Jurídica contratada**, à vista da fatura/nota fiscal por ele apresentada, nos prazos definidos no parágrafo primeiro desta cláusula.

Parágrafo Quinto - Em recaindo o dia de pagamento no sábado, domingo ou feriado, o pagamento será efetuado no primeiro dia útil subsequente ao mesmo.



MUNICÍPIO DE PLANALTO

CNPJ: 76.460.526/0001-16

Fone: (46) 3555-8100 - Fax: (46) 3555-8101

E-mail: planalto@planalto.pr.gov.br

Praça São Francisco de Assis, 1583
85750-000 PLANALTO - PARANÁ

Parágrafo Sexto- A contratada ficará obrigada a repassar para a contratante, na proporção correspondente, eventuais reduções de preços, decorrentes de mudança de alíquotas de impostos incidentes o objeto do presente contrato, em função de alterações na legislação pertinente.

Parágrafo Sétimo - Caso se verifique erro na fatura, o pagamento será susado até que providências pertinentes sejam tomadas por parte da Contratada, emitente da fatura.

Parágrafo Oitavo - Em caso de não cumprimento pela contratada de disposição contratual, os pagamentos poderão ficar retidos até posterior solução, sem prejuízos de quaisquer outras disposições contratuais.

CLÁUSULA QUARTA - DIREITOS E RESPONSABILIDADES DAS PARTES

Parágrafo Primeiro - Constituem direitos da CONTRATANTE e da CONTRATADA o adimplemento total do presente Contrato.

Parágrafo Segundo – Constituem obrigações da CONTRATANTE:

- a) Proporcionar todas as condições para que a Contratada possa entregar o objeto de acordo com as determinações do Contrato, do Edital e seus Anexos.
- b) Exigir o cumprimento de todas as obrigações assumidas pela Contratada, de acordo com as cláusulas contratuais e os termos de sua proposta;
- c) Notificar a Contratada por escrito da ocorrência de eventuais imperfeições no curso da entrega, fixando-lhe prazo para correção de tais irregularidades;
- d) Pagar à Contratada o valor resultante da aquisição, na forma do contrato;
- e) Zelar para que durante toda a vigência do contrato sejam mantidas, em compatibilidade com as obrigações assumidas pela Contratada, todas as condições de habilitação e qualificação exigidas no edital;
- f) Compete a contratante o recebimento, conferência e atestado das notas fiscais emitidas pela contratada;

Parágrafo Terceiro - Constituem obrigações da CONTRATADA:

- a) Entregar o objeto, no prazo máximo de 07 (sete) dias, contados a partir da emissão/recebimento da ordem de fornecimento ou solicitação da Secretaria de Municipal, na sede da Prefeitura do Município de Planalto. Após a entrega a contratada terá prazo máximo de 10 dias para instalação dos objetos, se

30/11



MUNICÍPIO DE PLANALTO

CNPJ: 76.460.526/0001-16

Fone: (46) 3555-8100 - Fax: (46) 3555-8101

E-mail: planalto@planalto.pr.gov.br

Praça São Francisco de Assis, 1583
85750-000 PLANALTO - PARANÁ

responsabilizando em fornecer todo equipamento e produto necessário, bem como profissional capacitado para a perfeita e qualificada instalação dos objetos.

- b) Na ordem de fornecimento mencionada no subitem anterior deverá conter as seguintes informações:
- 1) Identificação da secretaria municipal solicitante;
 - 2) Definição e quantidade dos itens;
 - 3) Data e local de entrega;
 - 4) Assinatura do(a) Secretário(a) Municipal responsável;
- c) Suportar todas as despesas, diretas e indiretas, inclusive transporte/deslocamento até o local indicado para entrega do objeto, tributos, taxas, encargos trabalhistas, previdenciários, fiscais e comerciais resultantes do objeto contratado;
- d) Oferecer garantia mínima do objeto de 12 (doze) meses, sendo que para o item 01 a garantia mínima deverá ser de 07 (sete) anos e o item 03 com no mínimo 03 (três) anos de garantia.
- e) A garantia deverá incluir o conserto e/ou substituição do objeto defeituoso no prazo máximo de 48 (quarenta e oito) horas a contar da comunicação do fato, sem qualquer ônus para o Município;
- f) Substituir, a suas expensas, o(s) objeto(s) que vier a ser recusado, sendo que o ato do recebimento não importará na aceitação;
- g) Independentemente da aceitação, o adjudicatário garantirá a qualidade do(s) objeto(s), obrigando-se a consertar ou substituir aquele que apresentar defeito;
- h) Executar os serviços dentro de assentados conceitos éticos e de boa técnica, envidando todos os esforços no sentido de melhor atingir os objetivos da contratação;
- i) Responsabilizar-se por todas as despesas relativas ao pagamento de seus empregados, encargos trabalhistas, previdenciários, bem como imposto e taxas incidentes sobre o presente contrato, além das despesas decorrentes de mão de obra, combustíveis, lubrificante, pneus, manutenção dos veículos, materiais e equipamentos correrão pôr conta da contratada assim como as despesas referentes aos seguros, bem como quaisquer danos causados a terceiros,



MUNICÍPIO DE PLANALTO

CNPJ: 76.460.526/0001-16

Fone: (46) 3555-8100 - Fax: (46) 3555-8101

E-mail: planalto@planalto.pr.gov.br

Praça São Francisco de Assis, 1583

85750-000 PLANALTO - PARANÁ

correndo ainda por sua conta o pagamento de impostos de quaisquer naturezas do presente contrato.

CLÁUSULA QUINTA - DOS RECURSOS FINANCEIROS

Parágrafo Primeiro - Para cobertura das despesas decorrentes desta licitação serão utilizados recursos financeiros oriundos do Município de Planalto. Proveniente das seguintes DOTAÇÕES ORÇAMENTÁRIAS:

DOTAÇÕES		
Conta da despesa	Funcional programática	Destinação de recurso
00190	02.103.04.122.0402.2007	3.3.90.30.00.00.00000

CLÁUSULA SEXTA - DAS SANÇÕES POR INADIMPLENCIA DO CONTRATO – FASE CONTRATUAL

Parágrafo primeiro - Sem prejuízo das demais penalidades previstas na legislação em vigor, o contrato que se tornar inadimplente, ou cuja justificativa não seja aceita pela Administração, estará sujeito as seguintes sanções cumulativas ou não, conforme estabelece a Lei de Licitações.

Parágrafo segundo - A Contratada inadimplente será aplicada total ou parcialmente, às sanções legais, a saber:

- a) Advertência;
- b) Multa administrativa, graduáveis conforme a gravidade da infração;
- c) Suspensão temporária de participação em licitação e impedimento de contratar com a Administração, emissão de declaração de idoneidade para licitar ou contratar com a Administração Pública, pelo prazo de até 5 (cinco) anos e inclusão na lista de impedidos de licitar junto ao Tribunal de Conta do Estado do Paraná, a licitante que:
 1. Convocada dentro do prazo de validade de sua proposta, não assinar o contrato;
 2. Deixar de entregar documentação exigida no edital;
 3. Apresentar documentação falsa;
 4. Ensejar o retardamento da execução de seu objeto;
 5. Não mantiver a proposta;
 6. Falhar ou fraudar na execução do contrato;
 7. Comportar-se de modo inidôneo;



MUNICÍPIO DE PLANALTO

CNPJ: 76.460.526/0001-16

Fone: (46) 3555-8100 - Fax: (46) 3555-8101

E-mail: planalto@planalto.pr.gov.br

Praça São Francisco de Assis, 1583
85750-000 PLANALTO - PARANÁ

8. Fizer declaração falsa ou cometer fraude fiscal.

Parágrafo terceiro - A inexecução contratual, inclusive por atraso injustificado na execução do contrato, sujeitará o contratado à multa de mora, que será graduada de acordo com a gravidade da infração, obedecidos os seguintes limites máximos

a) Ocorrendo atraso, ou não realização da entrega do objeto conforme contratado, injustificado o atraso, a Contratada incidirá em multa na ordem de 1% (um por cento) sobre o valor total percebido pela Contratada, por dia de atraso na entrega.

b) 10% (dez por cento) sobre o valor do contrato, em caso de descumprimento total da obrigação, inclusive no de recusa do adjudicatário em firmar o contrato, ou ainda na hipótese de negar-se a efetuar o reforço da caução, dentro de 10 (dez) dias contados da ata de sua convocação;

c) 10% (dez por cento) sobre o valor do contrato por infração a qualquer cláusula ou condição do contrato, aplicada em dobro na reincidência;

d) 0,3% (três décimos por cento) ao dia, até o trigésimo dia de atraso, sobre o valor da parte do fornecimento do objeto;

e) 0,7% (sete décimos por cento) sobre o valor da parte do fornecimento do objeto em atraso por cada dia subsequente ao trigésimo;

f) 2% (dois por cento) sobre o valor do contrato, por infração à qualquer cláusula ou condição do contrato, aplicada em dobro na reincidência;

g) 10% (dez por cento) sobre o valor total do período de vigência do contrato, contados da última prorrogação, no caso de rescisão do contrato por ato unilateral da administração, motivado por culpa da Contratada, garantida defesa prévia, independentemente das demais sanções cabíveis;

Parágrafo quarto - Para a aplicação das penalidades previstas serão levadas em conta a natureza e a gravidade da falta, os prejuízos dela advindos para a Administração Pública e a reincidência na prática do ato conforme discriminado a seguir:

1) ADVERTÊNCIA ESCRITA, com o intuito de registrar o comportamento inadequado do licitante e/ou contratado, sendo cabível apenas em falhas leves que não acarretem prejuízos graves ao município.

2) Constituem ilícitos administrativos as condutas previstas nas Leis Federais nº 8.666/93 e 10.520/02, assim como em decreto regulamentador do pregão, sujeitando-



MUNICÍPIO DE PLANALTO

CNPJ: 76.460.526/0001-16

Fone: (46) 3555-8100 - Fax: (46) 3555-8101

E-mail: planalto@planalto.pr.gov.br

Praça São Francisco de Assis, 1583
85750-000 PLANALTO - PARANÁ

se os infratores às cominações legais, garantida a previa e ampla defesa em processo administrativo.

3) a multa a que se refere este item não impede que a Administração rescinda unilateralmente o contrato e aplique as demais sanções previstas na lei.

4) a multa, aplicada após regular processo administrativo, será descontada da garantia do contratado faltoso.

5) se o valor da multa exceder ao da garantia prestada, além da perda desta, a contratada responderá pela sua diferença, que será descontada dos pagamentos eventualmente devidos pela Administração, ou, ainda, se for o caso, cobrada judicialmente.

6) não tendo sido prestada garantia, à Administração se reserva o direito de descontar diretamente do pagamento devido à contratada o valor de qualquer multa porventura imposta.

7) as multas previstas neste item, não tem caráter compensatório e o seu pagamento não eximirá a contratada da responsabilidade por perdas e danos decorrentes das infrações cometidas.

8) serão punidos com a pena de suspensão temporária do direito de cadastrar e licitar e impedimento de contratar com a Administração os que incorrerem nos ilícitos previstos nas disposições legais citadas.

9) serão punidos com a pena de declaração de inidoneidade para licitar e contratar com a administração, enquanto perdurarem os motivos determinantes da punição ou até que seja promovida a reabilitação perante a autoridade competente para aplicar a punição, os que incorram em outros ilícitos previstos em lei.

CLÁUSULA SÉTIMA – PRAZOS

Parágrafo Primeiro - O prazo de vigência do presente Contrato será de 12 (doze) meses a partir da assinatura.

Parágrafo Segundo - Serão incorporados a este contrato, mediante TERMOS ADITIVOS, qualquer modificação que venha a ser necessária durante a sua vigência, decorrente das obrigações assumidas pela CONTRATADA, alterações nas especificações quantitativas e qualitativas ou nos prazos.

30/11

31

081



MUNICÍPIO DE PLANALTO

CNPJ: 76.460.526/0001-16

Fone: (46) 3555-8100 - Fax: (46) 3555-8101

E-mail: planalto@planalto.pr.gov.br

Praça São Francisco de Assis, 1583

85750-000 PLANALTO - PARANÁ

Parágrafo Terceiro - O prazo de vigência do presente contrato poderá ser prorrogado, desde que haja interesse da administração, nos termos do Artigo 57, Inciso I, da Lei Federal nº 8.666/93 e suas alterações

CLÁUSULA OITAVA - DO REAJUSTE

Parágrafo Primeiro - Os preços dos objetos, constantes neste contrato, caracterizando o valor unitário do objeto são **FIXOS E IRREAJUSTÁVEIS**, salvo por fator superveniente que caracterize a situação prevista na alínea "d" do inciso II do artigo 65 da Lei Federal 8666/03.

Parágrafo Segundo - Na hipótese de solicitação de revisão de preços pela CONTRATADA, esta deverá comprovar a quebra do equilíbrio econômico-financeiro do fornecimento, por meio de apresentação de planilha(s) detalhada(s) de custos seguindo a mesma metodologia da composição da proposta e documentação correlata (lista de preços de fabricantes, notas fiscais de aquisição de produtos e/ou matérias-primas, etc), que comprovem que a contratação tornou-se inviável nas condições inicialmente avençadas.

Parágrafo Terceiro - Na hipótese de solicitação de revisão de preços pelo Município de Planalto, este deverá comprovar o rompimento do equilíbrio econômico-financeiro do contrato, em prejuízo da Municipalidade.

Parágrafo Quarto - Fica facultado ao Município de Planalto realizar ampla pesquisa de mercado para subsidiar, em conjunto com a análise dos requisitos dos subitens anteriores, a decisão quanto a revisão de preços solicitada pela CONTRATADA.

Parágrafo Quinto - A eventual autorização da revisão dos preços contratuais será concedida após a análise técnica e jurídica do Município de Planalto

Parágrafo Sexto - Enquanto eventuais solicitações de revisão de preços estiverem sendo analisadas, a CONTRATADA não poderá suspender o fornecimento e os pagamentos serão realizados aos preços acordados no presente instrumento.

CLÁUSULA NONA – RESCISÃO

Parágrafo Primeiro: Ficará o presente Contrato rescindido, mediante formalização, assegurado o contraditório e a defesa, nos seguintes casos:

- a) o não cumprimento ou cumprimento irregular de cláusulas contratuais;

30m.



MUNICÍPIO DE PLANALTO

CNPJ: 76.460.526/0001-16

Fone: (46) 3555-8100 - Fax: (46) 3555-8101

E-mail: planalto@planalto.pr.gov.br

Praça São Francisco de Assis, 1583
85750-000 PLANALTO - PARANÁ

- b) a lentidão do seu cumprimento, levando a Administração a comprovar a impossibilidade da conclusão dos serviços nos prazos estipulados;
- c) atraso injustificado, a juízo da Administração, na execução dos serviços/objeto contratado;
- d) não entrega do objeto, sem justa causa ou prévia comunicação à Administração;
- e) a subcontratação total do objeto deste Contrato, sem prévia autorização do CONTRATANTE, associação da CONTRATADA com outrem, a cessão ou transferência total ou parcial, bem como a fusão, cisão ou incorporação, que afetem a boa execução do presente Contrato;
- f) o desatendimento das determinações regulares da autoridade designada para acompanhar e fiscalizar a execução deste Contrato, assim como a de seus superiores;
- g) cometimento reiterado de faltas na execução do contrato;
- g) decretação de falência ou instauração de insolvência civil;
- h) dissolução de Sociedade;
- i) alteração social e a modificação da finalidade ou da estrutura da empresa, que, a juízo da Administração, prejudiquem a execução deste Contrato;
- j) razões de interesse público de alta relevância e amplo conhecimento, justificados e determinados pela máxima autoridade da esfera administrativa a que está subordinada o CONTRATANTE e exaradas no processo administrativo a que se refere o contrato amplo conhecimento Público;
- k) ocorrência de caso fortuito ou de força maior, regularmente comprovada, impeditiva da execução deste Contrato.

Parágrafo Segundo - O presente Contrato poderá ser rescindido caso ocorram quaisquer dos fatos elencados no art. 78 e seguintes da Lei nº 8.666/93.

Parágrafo Terceiro – A CONTRATADA reconhece os direitos da CONTRATANTE, em caso de rescisão administrativa prevista no art. 77 da Lei nº 8.666/93.

CLÁUSULA DÉCIMA - DA COMUNICAÇÃO

Parágrafo Único - As comunicações necessárias em razão deste Contrato devem ser feitas por escrito, e enviadas através de carta registrada, ou protocoladas na Prefeitura Municipal de Planalto, Praça São Francisco de Assis, 1583, Centro, CEP: 85.750-000 – Planalto, Paraná.



MUNICÍPIO DE PLANALTO

CNPJ: 76.460.526/0001-16

Fone: (46) 3555-8100 - Fax: (46) 3555-8101

E-mail: planalto@planalto.pr.gov.br

Praça São Francisco de Assis, 1583
85750-000 PLANALTO - PARANÁ

CLÁUSULA DÉCIMA PRIMEIRA – SUBCONTRATAÇÃO

Parágrafo Único - Não será permitida a subcontratação total ou parcial para a execução do objeto do presente contrato.

CLÁUSULA DÉCIMA SEGUNDA - LEGISLAÇÃO APLICÁVEL

O presente Instrumento contratual rege-se pelas disposições expressas na Lei nº 10.520, de 17 de julho de 2002 e suas alterações, Lei nº. 8.666, de 21 de junho de 1993, suas alterações, demais legislações aplicáveis e pelos preceitos de direito público, aplicando-se supletivamente, os princípios da Teoria Geral dos Contratos e as disposições de direito privado.

CLÁUSULA DÉCIMA TERCEIRA - CASOS OMISSOS

Os casos omissos serão resolvidos à luz da Lei nº. 8.666/93, e dos princípios gerais de direito.

CLÁUSULA DÉCIMA QUARTA - DO FORO

Fica eleito o Foro da Comarca de Capanema/PR, para dirimir toda e qualquer questão oriunda deste instrumento, renunciando-se a outro por mais privilegiado que o seja. E por estarem de acordo com as condições aqui estipuladas, lavrou-se o presente contrato em 02 (duas) vias de igual teor e para o mesmo efeito, o qual, depois de lido e achado conforme, é assinado pelo CONTRATANTE, CONTRATADA e testemunhas.

Planalto – PR, ___ de ___ de 2021.

CONTRATANTE

CONTRATADA

TESTEMUNHAS:

.....
NOME:

RG:

.....
NOME:

RG:

Boni

34

084



MUNICÍPIO DE PLANALTO

CNPJ: 76.460.526/0001-16

Fone: (46) 3555-8100 - Fax: (46) 3555-8101

E-mail: planalto@planalto.pr.gov.br

Praça São Francisco de Assis, 1583
85750-000 PLANALTO - PARANÁ

PREGÃO PRESENCIAL Nº/2021

ANEXO VIII - Termo de Referência

Boni

35

085



MUNICÍPIO DE PLANALTO

CNPJ Nº 76.460.526/0001-16

Praça São Francisco de Assis, 1583

Fone/Fax: (046) 3555-8100

85750-000

PLANALTO

PARANÁ

PARECER JURÍDICO

Senhor Prefeito,

1. Trata-se de procedimento licitatório, na modalidade Pregão Presencial, com vistas à contratação de empresa para o fornecimento de divisórias, piso, lâmpadas, etc para o Município de Planalto-PR, cujas especificações estão estabelecidas em solicitação data de 12 de julho de 2021, conforme especificações do Termo de Referência.
2. Foram anexados 02 (dois) orçamentos aos autos (para o item 05 houve 03 orçamentos), pesquisa na internet e pesquisa junto ao Banco de Preços, o que serviu de base de cálculo para a estipulação dos preços da licitação.
3. Os autos foram devidamente paginados e não há **o número do pregão a ser realizado**.
4. O procedimento licitatório encontra-se instruído com os seguintes documentos, no que importa à presente análise:
 - a) Solicitação;
 - b) Termo de referência;
 - c) Orçamentos;
 - d) Despacho do Prefeito Municipal determinando a remessa dos presentes autos ao Contador para indicação de recursos de ordem orçamentária para garantir a despesa; Remessa à Procuradoria Jurídica para emissão de parecer jurídico, datado de 13 de julho de 2021;
 - e) Parecer Contábil da Secretaria de finanças datado de 13 de julho de 2021;
 - f) Minuta do edital, anexos e minuta do contrato;

5. Na sequência, **em data de 13 de julho de 2021**, o processo foi remetido a esta Procuradoria, para a análise prévia dos aspectos jurídicos da minuta de edital elaborada e minuta do contrato, prescrita no art. 38, parágrafo único, da Lei nº 8.666/93. Este Parecer, portanto, tem o escopo de assistir a municipalidade no controle interno da legalidade dos atos administrativos praticados na fase preparatória da licitação.

ANÁLISE JURÍDICA

I. DA ADEQUAÇÃO DA MODALIDADE LICITATÓRIA ELEITA

6. O pregão consiste em modalidade de licitação instituída pela Lei nº 10.520/2002, para a aquisição de bens e serviços comuns no âmbito da União, Estados, Distrito Federal e Municípios.

7. Nos termos do parágrafo único do art. 1º do referido diploma legal¹, são considerados bens e serviços comuns aqueles cujos padrões de desempenho e qualidade possam ser objetivamente definidos pelo edital, por meio de especificações usuais no mercado.

8. No caso vertente, pressupõe-se correta a aquisição dos bens pretendidos com o presente certame, o que viabiliza a adoção do pregão como modalidade licitatória e o exame dos demais aspectos jurídicos relativos ao certame proposto.

9. **A Administração optou pela utilização do pregão presencial, o que não foi devidamente justificado.**

10. **Saliento que o TCE-PR consolidou o entendimento de que deve ser dada preferência ao pregão eletrônico, cabendo à Administração Municipal não só justificar o por que optou por realizá-lo na forma presencial, mas também demonstrar os benefícios de sua escolha.**

11. **A CPL já fora devidamente advertida a respeito deste posicionamento, o qual está consolidado pelo Acórdão nº 302/21 do TCE-PR, datado de 26/03/2021.**

12. Considere-se também, no que concerne especificamente ao Sistema de Registro de Preços-SRP, que, a par da modalidade concorrência prevista no art. 15, §3º, inc. I, da Lei nº 8.666 de 1993, o art. 11 da Lei nº 10.520, de 2002² admitiu a

¹ Art. 1º da Lei nº 10.520/2002: “Para aquisição de bens e serviços comuns, poderá ser adotada a licitação na modalidade de pregão, que será regida por esta Lei. **Parágrafo único.** Consideram-se bens e serviços comuns, para os fins e efeitos deste artigo, aqueles cujos padrões de desempenho e qualidade possam ser objetivamente definidos pelo edital, por meio de especificações usuais no mercado.”

² Art. 11. As compras e contratações de bens e serviços comuns, no âmbito da União, dos Estados, do Distrito Federal e dos Municípios, quando efetuadas pelo sistema de registro de preços previsto no art. 15 da Lei nº 8.666, de 21 de junho de 1993, poderão adotar a modalidade de pregão, conforme regulamento específico.

utilização do Pregão para a efetivação do registro de preços para eventual contratação de bens e serviços comuns.

13. Importante ressaltar que o Decreto nº 7.892/2013, que regulamenta o SRP, em seu art. 3º, *caput*, fez previsão no mesmo sentido, de maneira que se pode concluir que a utilização do pregão para registro de preços de bens comuns é a modalidade licitatória compatível com a legislação pertinente.

14. Por fim, o artigo 2º do Decreto nº 7.892, de 2003 enumera as situações nas quais deverá ser adotado, preferencialmente, o Sistema de Registro de Preços. Tais hipóteses não são exaustivas, dependendo a utilização de referido sistema mais do atendimento ao interesse público do que do enquadramento preciso em uma delas.

15. A Administração Municipal optou por não realizar a contratação via Ata de Registro de Preços;

II. DOS REQUISITOS LEGAIS PARA A REALIZAÇÃO DO PREGÃO

16. O pregão é regido pela Lei nº 10.520/2002, o Decreto nº 3.555/2000, e, subsidiariamente, a Lei nº 8.666/93.

17. Os requisitos a serem observados na fase preparatória da licitação foram estabelecidos no art. 3º da Lei nº 10.520/2002, que assim dispõe:

I - a autoridade competente justificará a necessidade de contratação e definirá o objeto do certame, as exigências de habilitação, os critérios de aceitação das propostas, as sanções por inadimplemento e as cláusulas do contrato, inclusive com fixação dos prazos para fornecimento;

II - a definição do objeto deverá ser precisa, suficiente e clara, vedadas especificações que, por excessivas, irrelevantes ou desnecessárias, limitem a competição;

III - **dos autos do procedimento constarão a justificativa das definições referidas no inciso I** deste artigo e os indispensáveis elementos técnicos sobre os quais estiverem apoiados, bem como o orçamento, elaborado pelo órgão ou entidade promotora da licitação, dos bens ou serviços a serem licitados; e

IV - **a autoridade competente designará, dentre os servidores do órgão ou entidade promotora da licitação, o pregoeiro e respectiva equipe de apoio**, cuja atribuição inclui, dentre outras, o recebimento das propostas e lances, a análise de sua aceitabilidade e sua classificação, bem como a habilitação e a adjudicação do objeto do certame ao licitante vencedor.

18. A seguir, passa-se ao cotejo entre estas exigências legais e a instrução dos autos, no intuito de verificar a regularidade jurídica do caso em exame, ou, se

for o caso, apontar as providências que ainda devem ser adotadas pela Administração.

2.1. Da justificativa da contratação

19. Sobre a justificativa da necessidade da contratação, extrai-se da legislação de regência, tratar-se de ato atribuído à autoridade competente (ou, por delegação de competência, ao ordenador de despesa ou, ainda, ao agente encarregado da contratação no âmbito da Administração)³, a quem cabe indicar os elementos técnicos fundamentais que o apoiam.

20. Nos autos, se encontram encartados a justificativa da contratação, com exposição da sua motivação e dos benefícios dela resultantes, constando no termo de referência a necessidade de contratação para suprir as necessidades da Administração Municipal, não tendo este Procurador Jurídico como analisar as questões de conveniência e necessidade, sendo de responsabilidade de quem às declarou e solicitou e de quem autorizou a sua compra.

21. **Verifica-se, ainda, a necessidade de chancela da autoridade competente à justificativa apresentada, a fim de que se possa considerar atendida a exigência normativa neste quesito, ao menos no que tange aos seus aspectos jurídico-formais.**

22. É importante lembrar que a teoria dos motivos determinantes preconiza que os atos administrativos, quando motivados, ficam vinculados aos motivos expostos, para todos os efeitos jurídicos. Até mesmo sua validade dependerá da efetiva existência dos motivos apresentados. Recomenda-se, por isso, especial cautela quanto aos seus termos, que devem ser claros, precisos e corresponder à real demanda do Município, sendo inadmissíveis especificações que não agreguem valor ao resultado da contratação, ou superiores às necessidades da municipalidade, ou, ainda, que estejam defasadas tecnológica e/ou metodologicamente.

23. A Lei nº 10.520/2002 (art. 3º, I) determina também que a autoridade competente estabeleça, de modo motivado, as exigências de habilitação/qualificação, os critérios de aceitação das propostas, as sanções por inadimplemento e as cláusulas do futuro contrato. Estes quesitos foram atendidos na minuta do edital e do contrato administrativo.

2.2. Do Termo de Referência e da definição do objeto

24. O Termo de Referência consiste em um dos atos essenciais do pregão e deve conter todos os elementos caracterizadores do objeto que se pretende licitar, como a sua descrição detalhada, o orçamento estimativo de custos. Deve propiciar a avaliação do custo pela Administração, a definição dos métodos, a estratégia de suprimento e o prazo de execução contratual.

³ Lei nº 10.520/2002, art. 3º, I; Decreto nº 3.555/2000, art. 8º, III *a*.

25. Em atendimento à exigência legal, o termo de referência fora devidamente juntado aos autos deve ser chancelado pelo Prefeito Municipal, eis que ainda não há autorização para a contratação.

26. Ainda quanto ao Termo de Referência, infere-se do art. 8º, III, "a" do Decreto nº 3.555/2000 que balizará a definição do objeto do certame pela autoridade competente, exigida na Lei do Pregão (nº 10.520/2002). Nos autos, percebe-se a consonância entre o objeto detalhado pela área requisitante e aquele definido pela autoridade competente, constante da minuta de Edital.

27. Para a licitude da competição, impende também que a definição do objeto, refletida no Termo de Referência, corresponda às reais necessidades do Município, evitando-se detalhes excessivos, irrelevantes ou desnecessários, capazes de conduzir à limitação da competitividade do certame. Registre-se que não incumbe à Procuradoria avaliar as especificações utilizadas, dado o seu caráter eminentemente técnico, recomendando-se à Administração que verifique o cumprimento deste requisito.

28. Convém lembrar que o art. 7º, § 4º da Lei nº 8.666/93, veda a inclusão, no objeto da licitação, de fornecimento de materiais e serviços sem previsão de quantidades. Em atenção ao preceito legal, a correta definição do objeto impõe a apresentação dos quantitativos estimados para a licitação, de forma justificada, mesmo que sucintamente.

29. Ao que tudo indica, tal requisito foi atendido.

2.3. Da pesquisa de preços e do orçamento estimado

30. A especificação clara e precisa do objeto, bem assim de todos os elementos que o caracterizam (quantidades, metodologia e tecnologia a serem empregados, critérios ambientais, etc.), possibilita a adequada pesquisa dos preços, imposta pelo nosso ordenamento jurídico.

31. A cotação de preços deve ser ampla e atualizada, de modo a refletir, efetivamente, a realidade do mercado. Para tanto, o TCU orienta que a Administração obtenha, no mínimo, três cotações válidas. Se não for possível, deve consignar a justificativa nos autos.

32. Alerta-se, porém, que o atendimento à orientação da Egrégia Corte de Contas nem sempre é suficiente para fixar um parâmetro de preços aceitável. Falhas comuns são a limitação ao universo de empresas pesquisadas e a cotação dos preços praticados no varejo, quando o volume da contratação permitiria eventual ganho de escala, com redução dos preços obtidos.

33. Assim, para evitar distorções, além de realizar pesquisa que seja adequada às características do objeto licitado e tão ampla quanto a característica do mercado recomende, é salutar que a Administração busque ampliar sua base de consulta através de outras fontes de pesquisa, tais como bases de sistemas de compras e avaliação de contratos recentes ou vigentes.

34. Observe-se que as empresas pesquisadas devem ser do ramo pertinente à contratação desejada (Acórdão nº 1.782/2010-Plenário) **e que não**

pode haver vínculo societário entre as empresas pesquisadas (Acórdão nº 4.561/2010-1ª Câmara).

35. Para fins de documentação, devem ser acostados nos autos:
- a) *A identificação do servidor responsável pela cotação (AC-0909-10/07-1);*
 - b) *A caracterização completa das empresas consultadas, com menção ao endereço e números de telefones (AC-3889-25/09-1);*
 - c) *Indicação dos valores praticados (AC-2602-36/10-P) de maneira fundamentada e detalhada (AC-1330-27/08-P);*
 - d) *Data e local de expedição dos orçamentos apresentados (AC-3889-25/09-1).*
36. Ademais, vale asseverar que a adequada pesquisa de preços é essencial para aquilatar o orçamento da contratação, sendo imprescindível para a verificar a existência de recursos suficientes para acobertá-la.
37. Serve, também, para afastar o risco de limitação ou ampliação indevida da participação no certame⁴, uma vez que o valor contratual estimado é determinante para definir se a licitação deve ser destinada exclusivamente às microempresas, empresas de pequeno porte e sociedades cooperativas.
38. **No presente caso, houve a apresentação de 02 orçamentos e pesquisa junto ao Banco de Preços e internet, afim de basilar o preço de lançamento.**
39. **Friso, novamente, em especial ao ilustre Pregoeiro que irá coordenar os trabalhos na presente licitação, de que atualmente o TCU tem entendido que referido servidor também é responsável por conferir os preços dos itens que estão sendo licitados.**
40. **Aliás, toda a CPL deve participar desta conferência.**
41. **Referido entendimento fora exarado no Acórdão nº 2.318/17 do TCU, onde fixou-se o entendimento de que é de responsabilidade do pregoeiro e da autoridade que homologa o certame a conferência sobre a pesquisa de preço, ou seja, se ela realmente atende aos critérios exigidos, estando dentro do preço de mercado e se não houve sobre-preço.**
42. Assim, cabe à CPL e à Administração Municipal decidir pelo prosseguimento da licitação da forma como se encontra atualmente, sob sua responsabilidade.
43. Portanto, sugiro sejam reanalisados os preços lançados que possuam variação considerável entre os orçamentos e pesquisas realizadas, a fim de se saber qual o real preço de mercado para compras públicas.

⁴ Art. 18. I da LC nº 123/2006; Art. 6º do Decreto nº 6.204/2007 e art. 34 da Lei nº 11.488/2007.

44. Friso que o que se busca com a pesquisa de preço é o lançamento da licitação nos valores reais de mercado, sendo que a colheita de orçamentos deve visar descobrir qual é esse preço, chegando-se ao mais próximo possível do preço praticado no mercado de compras públicas.

2.4. Das Exigências de Habilitação

45. A Lei nº 10.520/02 determina que a habilitação far-se-á com a verificação de que *"o licitante está em situação regular perante a Fazenda Nacional, a Seguridade Social e o Fundo de Garantia do Tempo de Serviço - FGTS, e as Fazendas Estaduais e Municipais, quando for o caso, com a comprovação de que atende às exigências do edital quanto à habilitação jurídica e qualificações técnica e econômico-financeira"*.

46. Como se pode perceber da análise da minuta de edital, os requisitos estão presentes, porém faço ressalvas quanto à capacidade econômico-financeira que deve ser comprovada no presente processo licitatório e nos demais a serem realizados, visto que exigir somente a apresentação de certidão negativa de falência ou concordata, não me parece seguro para a Administração Pública, visto que a "saúde" econômica de grande parte das empresas brasileiras não encontram-se em situação invejável, recomendando-se exigir a apresentação da documentação prevista no artigo 31 da Lei 8.666/93, objetivando sempre que o contrato possa ser cumprido em seus ulteriores termos.

2.5. Dos critérios de Aceitação das Propostas

47. Outra exigência da Lei nº 10.520/2002 é que a autoridade competente defina os critérios de aceitação das propostas feitas pelos licitantes (art. 3º, I).

48. Do exame da minuta de edital, verifica-se satisfeita a recomendação tocante aos critérios de aceitação das propostas.

2.6. Da Previsão de existência de recursos orçamentários

49. A Lei nº 8.666/93, aplicável ao presente caso, estabelece que a realização de licitação depende da previsão de recursos orçamentários que assegurem o pagamento das obrigações decorrentes das aquisições e da contratação dos serviços comuns.

50. Assim, conforme se denota do processo de licitação, o parecer contábil é genérico, merecendo seja o mesmo sanado, apontando todas as exigências legais para a realização do processo licitatório, no que tange às finanças públicas.

2.7. Autorização para a abertura da licitação

51. Superadas as etapas relativas ao planejamento da contratação, como a definição do objeto e a indicação do recurso próprio para a despesa, torna-se possível ao gestor avaliar a oportunidade e a conveniência de se realizar a contratação.

52. Caso conclua por deflagrar a licitação pretendida, deve emitir a autorização para a abertura da licitação, prevista no art. 21, inciso V do Decreto nº 3.555/2000.

53. No presente caso, tal exigência foi cumprida.

2.8. Da Minuta do Edital e seus Anexos

54. Segundo o art. 21, incisos VIII e IX do Decreto nº 3.555/2000, o processo licitatório deve ser instruído com a minuta de edital e seus anexos, dentre os quais a minuta do contrato – o que foi atendido, devendo haver adequação constando que o critério de julgamento será **menor preço por item**.

CONCLUSÃO

55. Ante o exposto, a proposição **está** em condições de ser aprovada, **desde que observadas todas as recomendações dispostas no presente parecer**, especialmente:

- a) Que o presente processo licitatório seja numerado, nos termos do art. 38, *caput*, da Lei n. 8.666/93;
- b) Recomenda-se exigir dos licitantes a apresentação da documentação prevista no artigo 31 da Lei 8.666/93, objetivando sempre que o contrato possa ser cumprido em seus ulteriores termos;
- c) Deve ser juntado justificativa aos autos para a não utilização do pregão eletrônico no presente caso;
- d) Devem ser adequadas no edital e na minuta do contrato todas as recomendações ora apresentadas, **em especial quanto a inclusão do menor preço por item**;
- e) Solicito que a justificativa para a não utilização de tais critérios e métodos deverá vir por escrito aos autos, sob responsabilidade de quem as declarar;
- f) É necessário que o Ilustre Prefeito Municipal emita autorização para a realização da presente licitação;

48. Registro, por fim, que a análise consignada neste parecer se ateve às questões jurídicas observadas na instrução processual e no edital, com seus anexos, nos termos do parágrafo único do art. 38 da Lei nº 8.666/93. Não se incluem no âmbito de análise da Procuradoria os elementos técnicos pertinentes ao certame, como aqueles de ordem financeira ou orçamentária, cuja exatidão deverá ser verificada pelos setores responsáveis e autoridade competente do Município.

49. Concluída a análise, encaminhem-se os autos ao setor de origem, para as providências cabíveis.

Após, à consideração superior.
Planalto/PR, 13 de julho de 2021.

JOÃO ANDERSON KLAUCK
Procurador Jurídico – OAB/PR n. 61.323



MUNICÍPIO DE PLANALTO

CNPJ: 76.460.526/0001-16

Fone: (46) 3555-8100 - Fax: (46) 3555-8101

E-mail: planalto@planalto.pr.gov.br

Praça São Francisco de Assis, 1583
85750-000 PLANALTO - PARANÁ

Planalto-Pr. 13 de julho de 2021.

AUTORIZAÇÃO PARA LICITAÇÃO

DE: Luiz Carlos Boni

PARA: Pregoeiro(a)/Comissão de Licitações

Considerando as informações e pareceres contidos no presente Processo, **Autorizo** a Licitação sob a Modalidade **PREGÃO, na forma PRESENCIAL, pelo critério de julgamento de MENOR PREÇO POR ITEM**, que tem por objeto a contratação de empresa visando aquisição de divisórias, pisos, forros e portas para a Secretaria de Administração visando equipar a nova sala de licitação, procuradoria e sala de reuniões deste Município, nos termos da Lei Federal n.º 10.520 de 17 de julho de 2002 e subsidiariamente a Lei n.º 8.666/93 e suas alterações, LC 123/2006 de 14 de dezembro de 2006 e Lei Complementar nº 147, de 7 de agosto de 2014 o Decreto Municipal n.º 2727/2007 de 26/06/2007, e demais disposições legais.

Ao Pregoeiro(a) e a Equipe de Apoio nomeados pela Portaria 014/2021.

Encaminhe-se ao Departamento de Compras e Licitações para as providências necessárias.

Luiz C. Boni

LUIZ CARLOS BONI

Prefeito Municipal



MUNICÍPIO DE PLANALTO

CNPJ: 76.460.526/0001-16

Fone: (46) 3555-8100 - Fax: (46) 3555-8101

E-mail: planalto@planalto.pr.gov.br

Praça São Francisco de Assis, 1583
85750-000 PLANALTO - PARANÁ

EDITAL DE LICITAÇÃO Nº 042/2021
MODALIDADE: PREGÃO PRESENCIAL
TIPO: MENOR PREÇO POR ITEM
"EXCLUSIVO ME-EPP"

1- PREÂMBULO:

1.1- O MUNICÍPIO DE PLANALTO - ESTADO DO PARANÁ, Setor de Compras e Licitações, através do(a) Pregoeiro (a) e respectiva equipe de apoio, designados pela Portaria nº 014/2021, com a devida autorização expedida pelo Prefeito Municipal Sr. LUIZ CARLOS BONI, de conformidade com a Lei nº 10.520, de 17 de julho de 2002 e suas alterações, Decreto Municipal de nº 2727/2007 de 26/06/2007, e subsidiariamente a **Lei nº. 8.666 de 21 de junho de 1993**, suas alterações, Lei Complementar 123/06 e Lei Complementar nº 147, de 7 de agosto de 2014 e demais legislações aplicáveis, torna pública a realização de licitação, no dia **27/07/2021 às 09:00 (nove) horas**, no Prédio da Prefeitura Municipal sito a Praça São Francisco de Assis, nº 1583, Município de Planalto, Estado do Paraná, na modalidade PREGÃO PRESENCIAL, nos termos constante no item 2 do presente instrumento, nas condições fixadas neste Edital e seus Anexos, sendo a presente licitação do tipo MENOR PREÇO POR ITEM:

1.2- Recebimento dos envelopes para protocolo, propostas e documentação de habilitação, deverão ser entregues no máximo até às **09:00h (nove) horas do dia 27/07/2021**.

1.3- O edital completo poderá ser obtido pelos interessados no site do Município de Planalto - www.planalto.pr.gov.br. Outras informações poderão ser obtidas pelo telefone (46) 3555-8100 Ramal 204, e-mail: licitacao@planalto.pr.gov.br ou junto ao Departamento de Licitação do Município no endereço acima citado, de segunda a sexta feira, no horário das 07:30 às 11:30 e das 13:30 às 17:30 h.

2 - DO OBJETO

2.1- É objeto desta licitação a contratação de empresa visando aquisição de divisórias, pisos, forros e portas para a Secretaria de Administração visando equipar a nova sala de licitação, procuradoria e sala de reuniões deste Município, nas condições fixadas neste edital e seus anexos.

LOTE 01					
ITEM	QUANT.	UN	OBJETO	PREÇO UNIT.	PREÇO TOTAL
01	95	M²	PISO LAMINADO em madeira para área comercial, de grande fluxo de pessoas, com a medidas aproximadas de 1,30 a 1,50m x 0,29 a 0,60cm x 6 a 9mm (comprimento, largura e espessura), com garantia mínima de 07 anos, inclusa instalação e manta de polietileno expandido 3mm para instalação. Cor amadeirado.	R\$ 184,70	R\$ 17.546,50
02	112	M²	DIVISÓRIA EM GESSO, Constituídas por placas de gesso acartonado M48, com placas ST de	R\$ 131,06	R\$ 14.678,72

BONI



MUNICÍPIO DE PLANALTO

CNPJ: 76.460.526/0001-16

Fone: (46) 3555-8100 - Fax: (46) 3555-8101

E-mail: planalto@planalto.pr.gov.br

Praça São Francisco de Assis, 1583

85750-000 PLANALTO - PARANÁ

			cada lado pré-fabricadas, parafusadas em estrutura metálica leve, com isolamento acústico em lã de vidro. Inclusa a instalação.		
03	125	metros lineares	RODAPÉ AUTOCOLANTE EVA FLEXÍVEL 7CM Altura: 7cm Espessura : 1cm Produto autocolante dupla face Com kit: cola pra emenda, estilete e gabarito pra corte Pelo menos 03 anos de garantia.	R\$ 24,22	R\$ 3.027,50
04	136	M ²	FORRO ESTRUTURADO de EPS (Poliestireno Expandido) para teto placas de 60cmx60cm texturizadas, antichamas; Inclusa a Instalação.	R\$ 53,29	R\$ 7.247,44
05	05	UN	PORTA completa com Batente de Giro de Madeira Lisa Pintura UV Branco Lado esquerdo 2,10x0,80m.	R\$ 972,07	R\$ 4.860,35
LOTE 02					
01	09	UN	LUMINÁRIA PLAFON LED Quadrado Embutir 48w 60x60 Branco Frio 6500k - Potência: 48W - Modelo: Quadrado Embutir - Material: Alumínio e acrílico - Temperatura de cor: Branco Frio (6000k-6500k) - Luminosidade: 3.850 Lúmens - Vida útil estimada em 30.000 horas - Voltagem: AC85-265V (Bivolt) - Frequência: 50/60 Hz Dimensões: Altura 60cm x Largura 60cm x Espessura 1,3cm.	R\$ 129,65	R\$ 1.166,85
TOTAL GERAL					R\$48.527,36

2.2- O valor máximo correspondente ao total do objeto é de **R\$ 48.527,36 (quarenta e oito mil quinhentos e vinte e sete reais com trinta e seis centavos)** do presente ato convocatório.

3 - DA ABERTURA:

3.1- A abertura da presente licitação dar-se-á em sessão pública, dirigido pelo(a) Pregoeiro (a), a ser realizada conforme indicado abaixo, de acordo com a legislação mencionada no preâmbulo deste edital.

LOCAL: Prefeitura Municipal de Planalto - PR

Praça São Francisco de Assis, nº 1583 – Centro - CEP: 85.750-000.

Planalto – PR.

DATA: 27/07/2021.

30/07



MUNICÍPIO DE PLANALTO

CNPJ: 76.460.526/0001-16

Fone: (46) 3555-8100 - Fax: (46) 3555-8101

E-mail: planalto@planalto.pr.gov.br

Praça São Francisco de Assis, 1583
85750-000 PLANALTO - PARANÁ

HORA: 09:00 horas.

4 - DAS CONDIÇÕES DE PARTICIPAÇÃO:

4.1- A presente licitação destina-se EXCLUSIVAMENTE à participação de MICROEMPRESA – ME e EMPRESA DE PEQUENO PORTE – EPP, qualificadas como tais nos termos do art. 3º, da Lei Complementar nº 123/2006 e Lei Complementar nº 147/2014.

4.2- Não poderão participar da presente licitação, as empresas que:

- a) Estejam cumprindo suspensão temporária de participação em licitação e impedimento de contratar com o Município de Planalto - PR;
- b) Tenham sido declaradas inidôneas para licitar ou contratar com a Administração Pública;
- c) Não poderão participar as interessadas que se encontrarem sob falência, concordata, concurso de credores, dissolução, liquidação; empresas estrangeiras que não funcionem no País, nem aquelas que tenham sido declaradas inidôneas para licitar ou contratar com a Administração Pública, ou punidas com suspensão do direito de licitar e contratar com o Município de Planalto, bem como servidor de qualquer órgão ou entidade vinculada ao órgão promotor da licitação ou empresa de que tal servidor seja sócio, dirigente ou responsável técnico.
- d) pessoa jurídica não enquadrada na Lei Complementar da MICROEMPRESA – ME e EMPRESA DE PEQUENO PORTE – EPP, (LC nº 123/2006 e LC nº 147/2014).

4.3- Poderão participar da presente licitação toda e qualquer pessoa jurídica enquadrada nos termos do art. 3º Lei Complementar nº 123/2006 e Lei Complementar nº 147/2014 e que atenda todas as exigências do presente Edital e seus anexos e apresentarem os documentos nele exigidos, em original ou por qualquer processo de cópia autenticada em Cartório de Notas e Ofício competente, ou por servidor da Administração ou da Equipe de Apoio do Pregão, devidamente qualificado, ou publicação em órgão da imprensa oficial.

5 - DO CREDENCIAMENTO DAS CONDIÇÕES DE PARTICIPAÇÃO

5.1- DA APRESENTAÇÃO DA DOCUMENTAÇÃO PARA CREDENCIAMENTO (documentação que deverá ser apresentada separadamente e fora dos envelopes):

5.1.1 - A licitante deverá apresentar-se para credenciamento junto ao(a) Pregoeiro (a) um representante legal que, devidamente identificado e credenciado, será o único admitido a intervir no procedimento licitatório no interesse da representada (conforme modelo).

5.2 - No dia, hora e local designados para recebimento dos envelopes, o credenciamento será efetuado da seguinte forma:

5.2.1 - No caso de sócio ou proprietário:

5.2.1.1 - Carteira de Identidade ou documento equivalente (com fotografia);

5.2.1.2 - Ato Constitutivo, Estatuto ou Contrato Social em vigor, devidamente registrado, em se tratando de Sociedades Empresariais;

5.2.1.3 - Documento de Eleição de seus Administradores, no caso de Sociedades por Ações;

5.2.1.4 - Inscrição no Registro Público da Junta Comercial pertencente, no caso de Empresário Individual;

5.2.1.5 - Declaração de que atende os requisitos de habilitação, conforme o modelo anexo (Anexo III);

5.2.2 - Caso seja designado **OUTRO REPRESENTANTE**, este deverá estar devidamente credenciado, sendo imprescindível, para que o credenciamento seja aceito, a apresentação dos seguintes documentos:

5.2.2.1 - Carteira de Identidade ou documento equivalente (com fotografia);

5.2.2.2 - Procuração ou Carta de Credenciamento (Anexo II), **firmada** pelo representante legal

BON.



MUNICÍPIO DE PLANALTO

CNPJ: 76.460.526/0001-16

Fone: (46) 3555-8100 - Fax: (46) 3555-8101

E-mail: planalto@planalto.pr.gov.br

Praça São Francisco de Assis, 1583
85750-000 PLANALTO - PARANÁ

da licitante, nos termos do seu Ato Constitutivo, Estatuto ou Contrato Social;

5.2.2.3 - Contrato Social, Estatuto ou documento equivalente, visando à comprovação da condição do titular para delegar poderes ao representante a ser credenciado;

5.2.2.4 - Declaração de que atende os requisitos de habilitação, conforme o modelo anexo (Anexo III);

Todas as empresas participantes deverão entregar declaração onde conste (sob as penas da Lei) que cumprem plenamente os requisitos de habilitação (modelo anexo).

5.3- A ausência de credenciamento constituirá motivo de inabilitação do proponente ou desclassificação de sua proposta.

5.4 – Para usufruir do direito estabelecido na Lei Complementar nº 123/06 e 147/2014, conforme Anexo VI, as empresas participantes deverão apresentar:

5.4.1- Declaração de que cumprem os requisitos legais para a qualificação como microempresas ou empresa de pequeno porte, conforme Anexo VI.

5.4.2- Certidão simplificada do seu enquadramento como Microempresa ou Empresa de Pequeno Porte junto a Junta Comercial do Estado onde se localiza a empresa licitante, expedida em no máximo 90 (noventa) dias anteriores à data de abertura desta licitação.

6 - DA PROPOSTA DE PREÇO (ENVELOPE Nº 1):

6.1- A proposta de preços, a ser entregue através do ENVELOPE Nº 1, deverá preferencialmente ser gerada pelo sistema EQUIPLANO auto cotação, (conforme link: <http://planalto.pr.gov.br/upload/downloads/esProposta.exe>), e apresentada **na forma eletrônica em (Pendrive)** para alimentação do sistema de apuração, e ainda ser impressa em 01 (uma) via, devidamente assinada pelo representante legal da Licitante, com poderes para tanto, redigida e impressa por meio mecânico ou informatizado, preferencialmente em papel de tamanho A4, timbrado da empresa, ou na falta deste, em papel branco, de forma clara, sem emendas, rasuras ou entrelinhas, deverá ser elaborada considerando as condições estabelecidas neste edital e preferencialmente no modelo de proposta de preços (Anexo I) disponibilizada eletronicamente pelo Departamento de Licitação:

a) Dados da Empresa: Indicar a razão social da empresa licitante, número de inscrição do CNPJ do estabelecimento da empresa que efetivamente irá fornecer o objeto da licitação, endereço completo, telefone, fac-símile e endereço eletrônico(e-mail), este último, para contato e envio de documentos. Obs: O endereço de e-mail, indicado na proposta de preços será considerado como endereço válido para o envio de Atas e Contratos firmados, desta forma deverá ser colocado endereço da pessoa responsável pelo recebimento e envio destes documentos.

b) Marca, preço unitário e total, com, no máximo, 2(duas) casas após a vírgula, devendo o preço incluir todas as despesas necessárias para a execução do objeto da presente licitação, no local indicado pela licitante; em caso de divergência entre informações contidas em documentação impressa e na proposta específica, prevalecerão as da proposta. Ocorrendo divergência entre o valor unitário e total para os itens do objeto do edital, será considerado o primeiro.

c) Prazo de validade da Proposta de Preços, que deverá ser de, no mínimo, 60 (sessenta) dias e será contado a partir da data da entrega do invólucro contendo a Proposta de Preços ao Licitador, sendo que para a contagem do prazo excluir-se-á o dia do início e incluir-se-á o dia do vencimento. O prazo de validade da proposta deverá constar expressamente na proposta de preços sob pena de desclassificação.

d) A Proposta de Preços apresentada deve incluir todas e quaisquer despesas necessárias, inclusive taxas e impostos para a execução do objeto, e indispensáveis para a perfeita

Boni



MUNICÍPIO DE PLANALTO

CNPJ: 76.460.526/0001-16

Fone: (46) 3555-8100 - Fax: (46) 3555-8101

E-mail: planalto@planalto.pr.gov.br

Praça São Francisco de Assis, 1583

85750-000 PLANALTO - PARANÁ

execução das obrigações decorrentes desta licitação e do respectivo termo contratual e deve ser elaborada em conformidade com a legislação aplicável e as condições estabelecidas neste instrumento convocatório e seus anexos.

e) A apresentação da proposta implicará na plena aceitação, por parte da licitante, das condições estabelecidas neste Edital e seus Anexos.

f) Serão desclassificadas as propostas que conflitem com as normas deste ato convocatório ou da legislação em vigor.

g) Em caso de divergência entre informações contidas em documentação impressa e na proposta específica, prevalecerão as da proposta impressa. Ocorrendo divergência entre o valor unitário e total para os itens do objeto do edital, será considerado o primeiro.

h) Os preços propostos serão de exclusiva responsabilidade da licitante, não lhe assistindo o direito de pleitear qualquer alteração, sob alegação de erro, omissão ou qualquer outro pretexto.

i) A proposta de preços será considerada completa, abrangendo todos os custos para a realização dos serviços do objeto licitado, como despesas e encargos inerentes aos serviços até a conclusão dos mesmos.

j) Em nenhuma hipótese poderá ser alterada a proposta apresentada, seja quanto ao preço, condições de pagamento, prazos ou outra condição que importe em modificação dos termos originais ofertados.

k) Independentemente de declaração expressa, a simples apresentação das propostas, implica em submissão a todas as condições estipuladas neste edital e seus anexos, sem prejuízo da estrita observância das normas contidas na legislação federal mencionada no preâmbulo deste edital.

l) Não serão aceitos documentos apresentados por meio de fac-símile, admitindo-se fotos, gravuras, desenhos, gráficos ou catálogos, apenas como forma de ilustração das propostas de preço.

6.2- A apresentação de uma proposta na Licitação será considerada como evidência de que a proponente:

a) Examinou criteriosamente todos os documentos do Edital, que os comparou entre si e obteve do Licitador todas as informações sobre qualquer ponto duvidoso; e reconhece que a tarefa de reunir os documentos solicitados no edital é de responsabilidade da empresa, apenas poderá tirar dúvidas com licitador, e que o mesmo não está obrigado a conferir a documentação antes da sessão marcada para a licitação.

b) Considerou que os elementos desta Licitação permitem a elaboração de uma proposta totalmente condizente para o fornecimento do objeto licitado.

c) Reconhece como irrestrita e irretratável as condições estabelecidas no Edital e que sendo vencedor da licitação, assumirá integral responsabilidade pelo perfeito e completo fornecimento do objeto licitado de acordo com as especificações propostas.

6.3- A proposta deverá limitar-se ao objeto desta licitação, sendo desconsideradas quaisquer alternativas de preços ou qualquer outra condição não prevista neste edital.

6.4- DESCLASSIFICAÇÃO DAS LICITANTES

6.4.1- Será desclassificada a licitante que deixar de cumprir quaisquer exigências deste Edital.

6.4.1.1- Será desclassificada a Proposta de Preços que se oponha a qualquer dispositivo legal vigente ou a que consigne preços excessivos ou manifestamente inexequíveis.

6.4.1.2- Não serão consideradas as vantagens não previstas neste edital, nem preços ou vantagens baseadas em ofertas das demais licitantes, preço unitário simbólico, preços irrisórios ou com cotação equivalente a zero.

6.4.1.3- Que não constar expressamente o prazo de validade na proposta de preços, que

Boni 5

099



MUNICÍPIO DE PLANALTO

CNPJ: 76.460.526/0001-16

Fone: (46) 3555-8100 - Fax: (46) 3555-8101

E-mail: planalto@planalto.pr.gov.br

Praça São Francisco de Assis, 1583
85750-000 PLANALTO - PARANÁ

deverá ser de no mínimo 60 (sessenta) dias conforme especificado no item 6.1 letra "c".

6.4.1.4- Deixar de apresentar quaisquer documentos de habilitação solicitados no item 8 deste edital de licitação.

6.4.1.5- Apresentem valores cotados acima do máximo estipulado no item 02 (do objeto) e no anexo I (proposta de preços).

7 – FORMAS DE APRESENTAÇÃO DOS ENVELOPES

7.1- No local, dia e hora indicados no preâmbulo deste edital, os representantes credenciados das Proponentes deverão entregar, simultaneamente, ao(a) Pregoeiro (a) ou equipe de apoio, os documentos e as propostas, exigidos no presente edital, em 02 (dois) envelopes fechados, distintos e numerados de I e II na forma dos subitens abaixo:

ENVELOPE I – PROPOSTA DE PREÇOS
MUNICÍPIO DE PLANALTO
(NOME COMPLETO DO LICITANTE)
(CNPJ DA LICITANTE)
PREGÃO PRESENCIAL Nº. 042/2021

ENVELOPE II – DOCUMENTOS DE HABILITAÇÃO
MUNICÍPIO DE PLANALTO
(NOME COMPLETO DO LICITANTE)
(CNPJ DA LICITANTE)
PREGÃO PRESENCIAL Nº. 042/2021

8 - DO RECEBIMENTO E ABERTURA DOS ENVELOPES:

8.1- No dia, hora e local designado neste Edital, na presença dos representantes de todas as licitantes, devidamente credenciadas, o(a) Pregoeiro (a), que dirigirá a sessão, após abertura da mesma, receberá os documentos para credenciamento exigidos no item 5 deste edital, de cada licitante, não admitindo-se, contudo, a entrega por pessoas não previamente credenciadas.

8.2- Tão logo tenham sido recebidos os documentos e envelopes, o(a) Pregoeiro (a) comunicará aos presentes que a partir daquele momento não mais serão admitidas novas licitantes ao certame.

8.3- Encerrada fase de recepção dos documentos exigidos na licitação, o(a) Pregoeiro (a) concluirá, se ainda não o tiver feito, o exame dos documentos de credenciamento dos representantes das licitantes, tal como previsto no item 5 do edital, exame este iniciado antes da abertura da sessão.

8.4- Concluída a fase de recepção dos documentos exigidos na licitação e de credenciamento dos representantes das licitantes, o Pregoeiro (a) promoverá a abertura dos envelopes contendo as propostas de preços, conferindo-as e rubricando todas as suas folhas.

8.5- Após a entrega dos envelopes não caberá desistência, salvo por motivo justo decorrente de fato superveniente e aceito pelo(a) Pregoeiro (a).

9 – DA HABILITAÇÃO.

9.1 – DOS DOCUMENTOS DE HABILITAÇÃO (ENVELOPE Nº II):

9.2 - A documentação deverá ser apresentada de acordo com o disposto neste edital e conter, obrigatoriamente, todos os requisitos abaixo, sob pena de inabilitação:

Boni 6

100



MUNICÍPIO DE PLANALTO

CNPJ: 76.460.526/0001-16

Fone: (46) 3555-8100 - Fax: (46) 3555-8101

E-mail: planalto@planalto.pr.gov.br

Praça São Francisco de Assis, 1583
85750-000 PLANALTO - PARANÁ

9.2.1- Da Regularidade Fiscal

9.2.1.1 - Prova de regularidade relativa ao Fundo de Garantia por Tempo de Serviço (FGTS);

9.2.1.2 - Prova de regularidade para com a Fazenda Federal, mediante apresentação de Certidão Negativa De Débitos Relativos Aos Tributos Federais E A Dívida Ativa Da União, expedida pelo Ministério Da Fazenda/Secretaria da Receita Federal do Brasil;

9.2.1.3 - Prova de regularidade para com a Fazenda Estadual, mediante apresentação de Certidão de Regularidade Fiscal, expedida pela Secretaria de Estado da Fazenda, do domicílio ou sede do proponente, ou outra equivalente, na forma de lei;

9.2.1.4 - Prova de regularidade para com a Fazenda Municipal, mediante apresentação de Certidão de Regularidade Fiscal, expedida pela Secretaria de Municipal da Fazenda, do domicílio ou sede do proponente, ou outra equivalente, na forma de lei;

9.2.2- Da Qualificação Econômica Financeira

9.2.2.1- Certidão negativa de falência ou concordata, expedida pelo distribuidor da sede da pessoa jurídica. Não constando o prazo de validade, o Pregoeiro (a) aceitará apenas a certidão expedida até 60 (sessenta) dias antes da abertura das propostas.

9.2.2.2- Balanço patrimonial e demonstrações contábeis do último exercício social, já exigíveis e apresentados na forma da lei, que comprovem a boa situação financeira da empresa, vedada a sua substituição por balancetes ou balanços provisórios, podendo ser atualizados por índices oficiais quando encerrado há mais de 3 (três) meses da data de apresentação da proposta;

9.2.2.2.1 – Em caso de MEI o Balanço Patrimonial pode ser substituído pela Declaração Anual SIMEI do último exercício.

9.2.3- Da Prova de Inexistência de Débitos Trabalhistas, de acordo com a Lei nº 12.440 de 7 de julho de 2011.

9.2.3.1 – Prova de Inexistência de Débitos Trabalhistas (CND Trabalhista), de acordo com a Lei nº 12.440 de 07 de julho de 2011.

9.2.4 - Documentos Complementares:

9.2.4.1- Prova de Inscrição no Cadastro Nacional de Pessoas Jurídicas – CNPJ, com data de emissão não superior a 60(sessenta) dias;

9.2.4.2 - Ato constitutivo, estatuto ou contrato social e última alteração;

9.2.4.3- Declaração de Idoneidade (anexo IV).

9.2.4.4 – Declaração de Observância ao Disposto do Inciso XXXIII do Artigo 7º da Constituição Federal (anexo V);

9.3- Das Disposições Gerais dos Documentos de habilitação e credenciamento:

9.3.1- Os documentos exigidos para habilitação poderão ser apresentados em original, por qualquer processo de cópia autenticada, publicação em órgão da imprensa oficial ou ainda em cópia simples, a ser autenticada pelo (a) Pregoeiro (a)/Equipe de Apoio, mediante conferência com os originais, não sendo aceito qualquer documento em papel termo- sensível (Fac - simile).

30 n: 7

101



MUNICÍPIO DE PLANALTO

CNPJ: 76.460.526/0001-16

Fone: (46) 3555-8100 - Fax: (46) 3555-8101

E-mail: planalto@planalto.pr.gov.br

Praça São Francisco de Assis, 1583
85750-000 PLANALTO - PARANÁ

- a) serão aceitas apenas cópias legíveis;
- b) não serão aceitos documentos cujas datas estejam esmaecidas, ilegíveis ou rasuradas;
- c) Os documentos de habilitação deverão estar em plena vigência e, na hipótese de inexistência de prazo de validade expresso no documento, deverão ter sido emitidos há menos de 60(sessenta) dias da data estabelecida para o recebimento das propostas.

9.3.2- O(a) Pregoeiro (a) poderá desclassificar a proposta ou mesmo desqualificar a empresa, a qualquer tempo, no caso de conhecimento de fato superveniente ou circunstância desabonadora da empresa ou de seus sócios, nos termos do artigo 43, § 5º, da Lei nº 8.666/93.

9.3.3- As licitantes ficam obrigadas, sob as penas da lei, a declarar quando de sua ocorrência, fatos supervenientes impeditivos da habilitação, na forma do art. 32, parágrafo 2º, da Lei 8.666/93 e alterações posteriores;

9.3.4- As Certidões quanto à regularidade fiscal, poderão ser emitidas via Internet, e deverão ser apresentados em via original de impressão, desde que haja possibilidade, terão suas autenticidades confirmadas pela Comissão de Licitação, através de conferência no respectivo "site" de emissão.

9.3.5- A Comissão de Licitação inabilitará a Licitante que venha a incorrer em fatos que desabonem sua idoneidade, que comprove a falsidade das informações prestadas ou qualquer outro que contrarie as disposições contidas neste Edital.

9.3.6- Todos os documentos deverão estar dentro dos respectivos prazos de validade e poderão ser apresentados em original ou por qualquer processo de cópia, desde que autenticada por cartório ou por membros da comissão de licitação.

9.3.7- Os documentos que serão autenticados por membros da comissão de Pregão deverão ser apresentados em até 01 (uma) hora anterior à abertura dos envelopes, evitando assim, situações que atrasem o procedimento do certame. A autenticação, quando feita pelos membros da comissão de licitação do Município de Planalto - PR, poderá ser efetuada, em horário de expediente, na sala de licitações do prédio sede da Prefeitura Municipal de Planalto - PR, situada na Praça São Francisco de Assis, nº 1583 - Centro, no horário das 07:30 às 11:30 e das 13:30 às 17:30 h., sem custo algum para a empresa interessada em participar do certame, desde que acompanhados dos originais para que sejam realizadas as conferências necessárias.

9.3.8- O CNPJ/MF a ser indicado nos documentos da proposta de preço e da habilitação, deverá ser o mesmo estabelecimento da empresa que efetivamente faturará e fornecerá o objeto da presente licitação.

9.3.9- Não serão aceitos documentos apresentados por meio de fac-símile, admitindo-se fotos, gravuras, desenhos, gráficos ou catálogos, apenas como forma de ilustração das propostas de preço.

10 - DO JULGAMENTO:

10.1- O julgamento da licitação será dividido em duas etapas (Classificação das propostas e Habilitação) e obedecerá, quanto à classificação das propostas, ao critério do **MENOR PREÇO POR ITEM**.

10.1.1- A etapa de classificação de preços, que compreenderá a ordenação das propostas de

Boni

100



MUNICÍPIO DE PLANALTO

CNPJ: 76.460.526/0001-16

Fone: (46) 3555-8100 - Fax: (46) 3555-8101

E-mail: planalto@planalto.pr.gov.br

Praça São Francisco de Assis, 1583
85750-000 PLANALTO - PARANÁ

todas as licitantes, classificação das propostas passíveis de ofertas de lances verbais, das licitantes proclamadas para tal, classificação final das propostas e exame da aceitabilidade da proposta da primeira classificada, quanto ao valor.

10.1.2- Durante a etapa de lances não será permitido o uso de celulares para a consulta de preços. Quando convocado pelo(a) Pregoeiro (a), o licitante desejar efetuar ligações para consulta de preços, ou estiver ausente da sala de licitações seja qual for o motivo, o mesmo perderá o direito ao lance e será excluído da etapa de lances para aquele item.

10.1.3- A etapa de habilitação compreenderá a verificação e análise dos documentos apresentados no envelope "Documentos de Habilitação" da licitante classificada em primeiro lugar, relativamente ao atendimento das exigências constantes do presente Edital.

10.2- Etapa de Classificação de Preços:

10.2.1- Serão abertos os envelopes "Proposta de Preços" de todas as licitantes.

10.2.2- O(a) Pregoeiro (a) informará aos participantes presentes quais licitantes apresentaram propostas de preço para o fornecimento do objeto da presente licitação e os respectivos valores ofertados.

10.2.3- O(a) Pregoeiro (a) fará a ordenação dos valores das propostas, em ordem crescente, de todas as licitantes.

10.2.4- O(a) Pregoeiro (a) classificará a licitante da proposta de menor preço para cada item e aquelas licitantes que tenham apresentado propostas em valores sucessivos e superiores em até 10% (dez por cento), relativamente à de menor preço, para que seus autores participem dos lances verbais.

10.2.4.1- O valor máximo, em reais, das propostas a serem admitidas para a etapa de lances verbais, conforme subitem 10.2.4, será o valor da proposta válida de menor preço, multiplicado por 1,10 (um virgula dez), desprezando-se a terceira casa decimal.

10.2.5- Quando não houver, pelo menos, 03 (três) propostas escritas de preços nas condições definidas no subitem anterior, o(a) Pregoeiro (a) classificará as melhores propostas, até o máximo 03 (três), para que seus autores participem dos lances verbais, quaisquer que sejam os preços oferecidos nas propostas escritas.

10.2.6- Em seguida, será iniciada a fase de apresentação de lances verbais a serem propostos pelos representantes das licitantes classificadas, lances verbais estes que deverão ser formulados de forma sucessiva, em valores distintos e decrescentes, ficando esclarecido que o valor do primeiro lance verbal deverá ser inferior ao valor da menor proposta escrita ofertada.

10.2.7- O(a) Pregoeiro (a) convidará os representantes das licitantes classificadas (para os lances verbais), a apresentarem, individualmente, lances verbais, a partir da proposta escritas classificadas como menor preço, prosseguindo sequencialmente, em ordem decrescente de valor.

10.2.8- O Pregoeiro (a) poderá estabelecer lances mínimos a serem ofertados de acordo com o item a ser adquirido.

10.2.9- Caso não mais se realize lance verbal será encerrada a etapa competitiva e ordenadas

Boni

9

63



MUNICÍPIO DE PLANALTO

CNPJ: 76.460.526/0001-16

Fone: (46) 3555-8100 - Fax: (46) 3555-8101

E-mail: planalto@planalto.pr.gov.br

Praça São Francisco de Assis, 1583
85750-000 PLANALTO - PARANÁ

às ofertas, exclusivamente pelo critério de MENOR PREÇO POR ITEM.

10.2.10- A desistência em apresentar lance verbal, para determinado item, quando convocado pelo(a) Pregoeiro (a), implicará na exclusão da licitante das rodadas posteriores de oferta de lances verbais para aquele item, ficando sua última proposta registrada para classificação, na final da etapa competitiva.

10.2.11- Caso não se efetive nenhum lance verbal, será verificado a compatibilidade entre a proposta escrita de menor preço e o valor estimado para a contratação.

10.2.12- Declarada encerrada a etapa competitiva e classificadas as propostas, o(a) Pregoeiro (a) examinará a aceitabilidade da primeira classificada, quanto ao valor, decidindo motivada e expressamente a respeito.

10.2.13- Se a oferta não for aceitável, o(a) Pregoeiro (a) examinará a oferta subsequente, verificando a sua aceitabilidade, na ordem de classificação, e assim sucessivamente, até a apuração de uma proposta que atenda integralmente ao Edital.

10.2.14- Caso haja empate nas propostas escritas, ordenadas e classificadas, e não se realizem lances verbais, o desempate se fará por sorteio, em ato público, na mesma sessão do Pregão.

10.2.15- Nas situações previstas nos subitens 10.2.10 e 10.2.13, o(a) Pregoeiro (a) poderá negociar diretamente com o representante credenciado para que seja obtido o melhor preço para a administração.

10.2.16- Não poderá haver desistência dos lances ofertados, sujeitando-se a licitante desistente às sanções administrativas constantes do item 12, deste Edital.

10.2.17- Será desclassificada a proposta que contiver preço ou execução do objeto condicionados a prazos, descontos, vantagens de qualquer natureza não previstos neste Pregão;

10.2.18- Em caso de divergência entre informações contidas em documentação impressa e na proposta específica, prevalecerão as da proposta.

10.3- DO TRATAMENTO DIFERENCIADO E FAVORECIDO ÀS MICROEMPRESAS E EMPRESAS DE PEQUENO PORTE SEGUNDO A LEI COMPLEMENTAR FEDERAL 123/06.

10.3.1 – Destina-se exclusivamente para microempresas e empresas de pequeno porte, ou que se enquadrarem nos termos do art. 3º da Lei Complementar nº 123/2006 e Lei Complementar nº 147/2014.

10.4- ETAPA DE HABILITAÇÃO, DECLARAÇÃO DA LICITANTE VENCEDORA E ADJUDICAÇÃO.

10.4.1- Efetuados os procedimentos previstos no item 10.2 e 10.3 deste Edital, e sendo aceitável a proposta classificada em primeiro lugar, o(a) Pregoeiro (a) anunciará a abertura do envelope referente aos "Documentos de Habilitação" desta licitante.



MUNICÍPIO DE PLANALTO

CNPJ: 76.460.526/0001-16

Fone: (46) 3555-8100 - Fax: (46) 3555-8101

E-mail: planalto@planalto.pr.gov.br

Praça São Francisco de Assis, 1583
85750-000 PLANALTO - PARANÁ

10.4.2- As licitantes que deixarem de apresentar quaisquer dos documentos exigidos para a habilitação na presente licitação, ou os que apresentarem em desacordo com o estabelecido neste edital, serão inabilitadas.

10.4.3- As microempresas e empresas de pequeno porte deverão apresentar toda a documentação exigida para efeito de comprovação da regularidade fiscal, mesmo que esta apresente alguma restrição.

10.4.4- Havendo alguma restrição na comprovação da regularidade fiscal, a microempresa ou empresa de pequeno porte terá assegurado o prazo de 05 (cinco) dias úteis, prorrogáveis por igual período, a critério da Administração Pública, caso apresente alguma restrição pertinente à documentação de regularidade fiscal, para a devida regularização da documentação, pagamento ou parcelamento do débito, e emissão de eventuais certidões negativas ou positivas, com efeito, negativa.

Parágrafo Único – A não regularização da documentação, no prazo previsto no subitem acima, implicará na decadência do direito à contratação, sendo facultado à Administração convocar os licitantes remanescentes, na ordem de classificação, para a assinatura do contrato, ou revogar a licitação.

10.4.5- Constatado o atendimento das exigências previstas neste Edital, a licitante será declarada vencedora, sendo-lhe adjudicado o objeto da licitação, pelo(a) próprio(a) Pregoeiro (a), na hipótese da inexistência de recursos, ou desistência de sua interposição, e pela autoridade titular do órgão promotor do certame, na hipótese de existência de recursos e desde que improvisos, face ao reconhecimento da regularidade dos atos procedimentais.

10.4.6- Caso o proponente não atenda às exigências de habilitação, o(a) Pregoeiro (a) examinará a oferta subsequente de menor preço, decidirá sobre sua aceitabilidade e, em caso positivo, verificará as condições de habilitação de seu proponente, e assim sucessivamente, até a apuração de uma oferta aceitável cujo proponente atenda os requisitos de habilitação, caso em que será declarado vencedor, o(a) Pregoeiro (a) poderá negociar diretamente com o proponente para que seja obtido preço melhor.

10.4.7- Declarado o vencedor, qualquer licitante poderá manifestar imediata e motivadamente a intenção de recorrer, quando lhe será concedido o prazo de 3 (três) dias para apresentação das razões do recurso, ficando os demais licitantes desde logo intimados para apresentar contra-razões em igual número de dias, que começarão a correr do término do prazo do recorrente, sendo-lhes assegurada vista imediata dos autos;

10.4.8- Da sessão do Pregão, será lavrada ata circunstanciada, que mencionará as licitantes credenciadas, as propostas escritas e as propostas verbais finais apresentadas, a ordem de classificação, a análise da documentação exigida para habilitação e os recursos interpostos, devendo ser a mesma assinada, ao final, pelo(a) Pregoeiro (a), sua equipe de apoio.

10.4.9- Os envelopes com os documentos relativos à habilitação das licitantes não declaradas vencedoras permanecerão em poder do(a) Pregoeiro (a), devidamente lacrados, até que seja retirada a nota de empenho pela licitante vencedora. Após esse fato, ficarão por 20 (vinte) dias correntes à disposição das licitantes interessadas. Findo esse prazo, sem que sejam retirados, serão destruídos.

10.4.10- Ao final da sessão, na hipótese de inexistência de recursos, ou desistência de sua interposição, será feita pelo(a) Pregoeiro (a), a adjudicação do objeto da licitação à licitante

Boni

11

105



MUNICÍPIO DE PLANALTO

CNPJ: 76.460.526/0001-16

Fone: (46) 3555-8100 - Fax: (46) 3555-8101

E-mail: planalto@planalto.pr.gov.br

Praça São Francisco de Assis, 1583
85750-000 PLANALTO - PARANÁ

declarada vencedora, com posterior encaminhamento dos autos a Autoridade Competente do Município de Planalto - PR, para homologação do certame e decisão quanto à contratação.

11- CONDIÇÕES DE ENTREGA E RECEBIMENTO DO OBJETO

11.1- A empresa vencedora do certame deverá entregar/instalar o objeto, no prazo máximo de 07 (sete) dias corridos, na sede da Prefeitura de Planalto, o prazo será contado a partir da emissão/recebimento da ordem de entrega emitida pela Secretaria solicitante deste Município de Planalto. Após entrega dos produtos a(s) Contratada(s) que executará a instalação, terá o prazo máximo de 10 (dez) dias corridos para instalação dos objetos.

11.2- Na ordem de fornecimento mencionada no subitem anterior deverá conter as seguintes informações:

- a) Identificação da secretaria municipal solicitante;
- b) Definição e quantidade do item;
- c) Data e local de entrega;
- d) Assinatura da Secretaria Municipal responsável;

11.3- Todas as despesas, diretas e indiretas, correrão por conta da Contratada, inclusive transporte/deslocamento até o local indicado para entrega do objeto, tributos, taxas, encargos trabalhistas, previdenciários, fiscais e comerciais resultantes do objeto contratado.

11.4- O item 01 deve ter garantia mínima de 07 anos, o item 03 deva ter garantia mínima de 03 anos. Para os demais objetos a garantia deverá ser mínima de 12 (doze) meses.

11.5- A garantia deverá incluir o concerto e/ou substituição dos objetos defeituosos no prazo máximo de 48 (quarenta e oito) horas corridas a contar da comunicação do fato, sem qualquer ônus para o Município.

11.6 - A contratada deverá executar os serviços dentro de assentados conceitos éticos e de boa técnica, envidando todos os esforços no sentido de melhor atingir os objetivos da contratação.

11.7- A empresa vencedora ficará obrigada a substituir, a suas expensas, o(s) objeto(s) que vier a ser recusado, sendo que o ato do recebimento não importará na aceitação.

11.8 - Independentemente da aceitação, o adjudicatário garantirá a qualidade do(s) objeto(s), obrigando-se a concertar e/ou substituir aquele que apresentar defeito.

11.9 - A Contratada se responsabilizará por todas as despesas relativas ao pagamento de seus empregados, encargos trabalhistas, previdenciários, bem como imposto e taxas incidentes sobre o presente contrato, além das despesas decorrentes de mão de obra, combustíveis, lubrificante, pneus, manutenção dos veículos, materiais e equipamentos correrão por conta da Contratada, assim como as despesas referentes aos seguros, bem como quaisquer danos causados a terceiros, correndo ainda por sua conta o pagamento de impostos de quaisquer naturezas do presente contrato.

12 - SANÇÕES ADMINISTRATIVAS, RESCISÃO E MULTA:

12.1- DAS SANÇÕES POR DESCUMPRIMENTO DA PROPOSTA – FASE PRÉ CONTRATUAL;

12.1.1- À proponente que não honrar a proposta protocolada ou solicitar a desistência dela, poderão ser aplicadas, a critério da Administração, as seguintes penalidades:

12.1.1.1- Multa de até 2,0 % (dois por cento) do valor global proposto, no caso de desistência de proposta protocolada, e ainda poderão ser aplicadas, neste caso, as penalidades dos itens seguintes;

12.1.1.2- Suspensão do direito de licitar pelo prazo que a autoridade competente fixar, segundo graduação que for estipulada em razão da natureza da falta;

12.1.1.3- A declaração de inidoneidade para licitar na Administração Municipal.

12.1.1.4- 10% (dez por cento) sobre o valor total dos itens vencedores da licitação, no caso de recusa injustificada da licitante adjudicatária em firmar o instrumento de contrato ou deixar de



MUNICÍPIO DE PLANALTO

CNPJ: 76.460.526/0001-16

Fone: (46) 3555-8100 - Fax: (46) 3555-8101

E-mail: planalto@planalto.pr.gov.br

Praça São Francisco de Assis, 1583
85750-000 PLANALTO - PARANÁ

apresentar os documentos exigidos para a sua celebração, nos prazos e condições estabelecidas neste Edital;

12.2- DAS SANÇÕES POR INADIMPLENCIA DO CONTRATO – FASE CONTRATUAL

12.2.1- Sem prejuízo das demais penalidades previstas na legislação em vigor, o contrato que se tornar inadimplente, ou cuja justificativa não seja aceita pela Administração, estará sujeito as seguintes sanções cumulativas ou não, conforme estabelece a Lei de Licitações.

12.2.2- A Contratada inadimplente será aplicada total ou parcialmente, às sanções legais, a saber:

- a) Advertência;
- b) Multa administrativa, graduáveis conforme a gravidade da infração;
- c) Suspensão temporária de participação em licitação e impedimento de contratar com a Administração, emissão de declaração de idoneidade para licitar ou contratar com a Administração Pública, pelo prazo de até 5 (cinco) anos e inclusão na lista de impedidos de licitar junto ao Tribunal de Conta do Estado do Paraná, a licitante que:
 1. Convocada dentro do prazo de validade de sua proposta, não assinar o contrato;
 2. Deixar de entregar documentação exigida no edital;
 3. Apresentar documentação falsa;
 4. Ensejar o retardamento da execução de seu objeto;
 5. Não mantiver a proposta;
 6. Falhar ou fraudar na execução do contrato;
 7. Comportar-se de modo inidôneo;
 8. Fizer declaração falsa ou cometer fraude fiscal.

12.2.3- A inexecução contratual, inclusive por atraso injustificado na execução do contrato, sujeitará o contratado à multa de mora, que será graduada de acordo com a gravidade da infração, obedecidos os seguintes limites máximos

- a) Ocorrendo atraso, ou não realização da entrega do objeto conforme contratualidade, injustificado, a Contratada incidirá em multa na ordem de 1% (um por cento) sobre o valor total percebido pela Contratada, por dia de atraso na entrega.
- b) 10% (dez por cento) sobre o valor do contrato, em caso de descumprimento total da obrigação, inclusive no de recusa do adjudicatário em firmar o contrato, ou ainda na hipótese de negar-se a efetuar o reforço da caução, dentro de 10 (dez) dias contados da ata de sua convocação;
- c) 10% (dez por cento) sobre o valor do contrato por infração a qualquer cláusula ou condição do contrato, aplicada em dobro na reincidência;
- d) 0,3% (três décimos por cento) ao dia, até o trigésimo dia de atraso, sobre o valor da parte do fornecimento do objeto;
- e) 0,7% (sete décimos por cento) sobre o valor da parte do fornecimento do objeto em atraso por cada dia subsequente ao trigésimo;
- f) 2% (dois por cento) sobre o valor do contrato, por infração à qualquer cláusula ou condição do contrato, aplicada em dobro na reincidência;
- g) 10% (dez por cento) sobre o valor total do período de vigência do contrato, contados da última prorrogação, no caso de rescisão do contrato por ato unilateral da administração, motivado por culpa da Contratada, garantida defesa prévia, independentemente das demais sanções cabíveis;

12.2.4. Para a aplicação das penalidades previstas serão levadas em conta a natureza e a gravidade da falta, os prejuízos dela advindos para a Administração Pública e a reincidência na prática do ato conforme discriminado a seguir:

- 1) **ADVERTÊNCIA ESCRITA**, com o intuito de registrar o comportamento inadequado do licitante e/ou contratado, sendo cabível apenas em falhas leves que não acarretem prejuízos graves ao município.

30/11

13

107



MUNICÍPIO DE PLANALTO

CNPJ: 76.460.526/0001-16

Fone: (46) 3555-8100 - Fax: (46) 3555-8101

E-mail: planalto@planalto.pr.gov.br

Praça São Francisco de Assis, 1583
85750-000 PLANALTO - PARANÁ

- 2) Constituem ilícitos administrativos as condutas previstas nas Leis Federais nº 8.666/93 e 10.520/02, assim como em decreto regulamentador do pregão, sujeitando-se os infratores às cominações legais, garantida a prévia e ampla defesa em processo administrativo.
- 3) a multa a que se refere este item não impede que a Administração rescinda unilateralmente o contrato e aplique as demais sanções previstas na lei.
- 4) a multa, aplicada após regular processo administrativo, será descontada da garantia do contratado faltoso.
- 5) se o valor da multa exceder ao da garantia prestada, além da perda desta, a contratada responderá pela sua diferença, que será descontada dos pagamentos eventualmente devidos pela Administração, ou, ainda, se for o caso, cobrada judicialmente.
- 6) não tendo sido prestada garantia, à Administração se reserva o direito de descontar diretamente do pagamento devido à contratada o valor de qualquer multa porventura imposta.
- 7) as multas previstas neste item, não tem caráter compensatório e o seu pagamento não eximirá a contratada da responsabilidade por perdas e danos decorrentes das infrações cometidas.
- 8) serão punidos com a pena de suspensão temporária do direito de cadastrar e licitar e impedimento de contratar com a Administração os que incorrerem nos ilícitos previstos nas disposições legais citadas.
- 9) serão punidos com a pena de declaração de inidoneidade para licitar e contratar com a administração, enquanto perdurarem os motivos determinantes da punição ou até que seja promovida a reabilitação perante a autoridade competente para aplicar a punição, os que incorram em outros ilícitos previstos em lei.

13- DO REAJUSTE

13.1 - Os preços dos objetos, constantes neste edital, caracterizando o valor unitário do objeto são **FIXOS E IRREAJUSTÁVEIS**, salvo por fator superveniente que caracterize a situação prevista na alínea "d" do inciso II do artigo 65 da Lei Federal 8666/03.

13.2 - Na hipótese de solicitação de revisão de preços pela Contratada, esta deverá comprovar a quebra do equilíbrio econômico-financeiro do fornecimento, por meio de apresentação de planilha(s) detalhada(s) de custos seguindo a mesma metodologia da composição da proposta e documentação correlata (lista de preços de fabricantes, notas fiscais de aquisição de produtos e/ou matérias-primas, etc), que comprovem que a contratação tornou-se inviável nas condições inicialmente avençadas.

13.3 - Na hipótese de solicitação de revisão de preços pelo Município de Planalto, este deverá comprovar o rompimento do equilíbrio econômico-financeiro do contrato, em prejuízo da Municipalidade.

13.4 - Fica facultado ao Município de Planalto realizar ampla pesquisa de mercado para subsidiar, em conjunto com a análise dos requisitos dos subitens anteriores, a decisão quanto a revisão de preços solicitada pela Contratada.

13.5 - A eventual autorização da revisão dos preços contratuais será concedida após a análise técnica e jurídica do Município de Planalto

13.6 - Enquanto eventuais solicitações de revisão de preços estiverem sendo analisadas, a Contratada não poderá suspender o fornecimento e os pagamentos serão realizados aos preços acordados no presente instrumento.

14- CONDIÇÕES DE PAGAMENTO

14.1- O pagamento pertinente a presente licitação dar-se-ão até 30 (trinta) dias subsequente a entrega do objeto, e mediante apresentação da(s) respectiva(s) nota(s) fiscal(is) e devidamente acompanhada de Certidão Negativa de INSS, FGTS e Certidão Tributo Municipal.

14.2- Para cobertura das despesas decorrentes desta licitação serão utilizados recursos financeiros oriundos do Município de Planalto. Proveniente das seguintes DOTAÇÕES

Bom

14

108



MUNICÍPIO DE PLANALTO

CNPJ: 76.460.526/0001-16

Fone: (46) 3555-8100 - Fax: (46) 3555-8101

E-mail: planalto@planalto.pr.gov.br

Praça São Francisco de Assis, 1583
85750-000 PLANALTO - PARANÁ

ORÇAMENTÁRIAS:

DOTAÇÕES		
Conta da despesa	Funcional programática	Destinação de recurso
00190	02.103.04.122.0402.2007	3.3.90.30.00.00.00000

14.3- Em recaindo o dia de pagamento no sábado, domingo ou feriado, o pagamento será efetuado no primeiro dia útil subsequente ao mesmo.

14.4- O pagamento será efetuado através de transferência eletrônica, para conta em nome da **Pessoa Jurídica contratada**, à vista da fatura/nota fiscal por ele apresentada, nos prazos definidos no item 14.1.

14.5- Caso se verifique erro na fatura, o pagamento será susado até que providências pertinentes sejam tomadas por parte da Contratada, emitente da fatura.

14.6- As Notas Fiscais deverão ser entregues na sede do Licitador, no endereço já declinado no preâmbulo da presente, contendo a descrição processo licitatório, PREGÃO PRESENCIAL nº 042/2021.

14.7- Em caso de não cumprimento pela contratada de disposição contratual, os pagamentos poderão ficar retidos até posterior solução, sem prejuízos de quaisquer outras disposições contratuais.

15 - DA IMPUGNAÇÃO DO EDITAL E DOS RECURSOS

15.1- Eventuais Impugnações do Edital e os recursos previstos em lei, os quais deverão estar devidamente fundamentados, somente serão recebidos conforme o prazo especificado no item 15.2, mediante:

a) Protocolo no Departamento de Licitação do Município de Planalto - PR., na Praça São Francisco de Assis, nº 1583, centro, de 2ª a 6ª feira, no horário compreendido entre as 07h30 e 11h30 e das 13h30 e 17h30.

b) Recebimento via postal, por qualquer forma de entrega, contando-se o prazo de recebimento, não o prazo de postagem;

15.2- O prazo para impugnação do Edital é de 03 (três) dias úteis antes da data fixada para recebimento das propostas, qualquer pessoa poderá solicitar esclarecimentos, providencias ou impugnar o ato convocatório. O prazo para resposta dos pedidos de impugnação é de 02 (dois) dias úteis a partir do recebimento da impugnação.

15.3- À Licitante é assegurado o direito de interposição de Recurso, nos termos do art. 109, da Lei nº 8.666/93.

15.4- Todos os recursos serão interpostos no final da sessão, com registro em ata, da síntese das suas razões e contrarrazões, quando será concedido aos interessados o prazo de 03 (três) dias corridos para a apresentação dos memoriais e razões do recurso.

15.5- Em casos especiais, quando complexas as questões debatidas, o(a) Pregoeiro (a) concederá àqueles que manifestarem a intenção de recorrer, prazo suficiente para apresentação das correspondentes razões, ficando os demais, desde logo, intimados para apresentar contra-razões em igual número de dias, que começarão a correr do término do prazo do recorrente, sendo-lhes assegurada a vista imediata dos autos.



MUNICÍPIO DE PLANALTO

CNPJ: 76.460.526/0001-16

Fone: (46) 3555-8100 - Fax: (46) 3555-8101

E-mail: planalto@planalto.pr.gov.br

Praça São Francisco de Assis, 1583
85750-000 PLANALTO - PARANÁ

15.6- A falta de manifestação imediata da proponente importará a preclusão do direito de recurso. Não será concedido prazo para recursos sobre assuntos meramente protelatórios ou quando não justificada a intenção de interpor o recurso da proponente no final da sessão do pregão.

15.7- Os recursos contra decisões do (a) Pregoeiro (a) não terão efeito suspensivos.

15.8- O acolhimento de recurso importará a invalidação apenas dos atos insuscetíveis de aproveitamento.

16 – VIGÊNCIA E EXECUÇÃO.

16.1- O prazo de execução e vigência do Contrato será de 12 (doze) meses a partir da assinatura do mesmo.

16.2- Serão incorporados ao contrato, mediante TERMOS ADITIVOS, qualquer modificação que venha a ser necessária durante a sua vigência, decorrente das obrigações assumidas pela CONTRATADA, alterações nas especificações quantitativas e qualitativas ou nos prazos.

16.3- O prazo de vigência do contrato poderá ser prorrogado, desde que haja interesse da administração, nos termos do Artigo 57, Inciso I, da Lei Federal nº 8.666/93 e suas alterações.

17 – DA CONTRATAÇÃO

17.1- As obrigações decorrentes da presente licitação serão formalizadas por termo de contrato celebrado entre o Município de Planalto, que será denominada de CONTRATANTE, e a licitante vencedora que será denominada de CONTRATADA, a qual observará todas as normas legais e regulamentares, além das previstas neste Edital e seus Anexos.

17.2- A contratação com a licitante vencedora, de acordo com a necessidade do órgão, será formalizada por intermédio de instrumento contratual.

17.3- Após a homologação do Pregão, a licitante vencedora será convocada por escrito para, no prazo de 05 (cinco) dias úteis, assinar o Contrato na forma da minuta.

17.3.1- Esse prazo poderá ser prorrogado, por igual período, por solicitação justificada do fornecedor e aceita pela Administração, nos termos do art. 64, § 1º, da Lei n.º 8.666/93.

17.3.3- É vedada a subcontratação total ou parcial do contrato.

17.4- O prazo de convocação poderá ser prorrogado uma só vez, por igual período, nos termos do art. 64, § 1º, da Lei n.º 8.666, de 1993.

17.5- Nas hipóteses de recusa da adjudicatária ou seu não comparecimento para assinatura do contrato, no prazo estipulado, e, ainda, em caso de perda dos requisitos de manutenção da habilitação até tal data, aplicar-se-á o disposto no art. 4º, inciso XXIII, da Lei n.º 10.520/02.

17.5.1- Até a efetiva celebração do contrato com o adjudicatário, a retomada do procedimento licitatório poderá ocorrer, observadas as ofertas anteriormente apresentadas pelas licitantes e o disposto no art. 4º, XXIII, da Lei n.º 10.520/02, sem prejuízo da aplicação das penalidades previstas, cabíveis às licitantes que não cumprirem os compromissos assumidos no certame.

18 - DISPOSIÇÕES GERAIS

Boni

16

310



MUNICÍPIO DE PLANALTO

CNPJ: 76.460.526/0001-16

Fone: (46) 3555-8100 - Fax: (46) 3555-8101

E-mail: planalto@planalto.pr.gov.br

Praça São Francisco de Assis, 1583
85750-000 PLANALTO - PARANÁ

18.1- Esclarecimentos relativos à presente licitação e às condições para atendimento das obrigações necessárias ao cumprimento de seu objeto, serão prestados quando solicitados, pelo Departamento de Licitações dessa Municipalidade sito à Praça São Francisco de Assis, nº 1583, Centro, Fone: 46 3555-8100, em Planalto - PR.

18.2- Das sessões públicas serão lavradas atas, as quais serão assinadas pelos membros da Comissão de Licitação e proponentes presentes.

18.3- Os casos omissos ao presente edital serão resolvidos pela comissão à luz da Lei 10.520, Lei 8.666/93 e suas posteriores alterações, todos os documentos anexos ao edital, são complementares entre si.

18.4- O Município de Planalto se reserva o direito de revogar ou anular esta licitação, parcial ou totalmente, sem que caiba à(s) proponente(s) o direito de qualquer reclamação ou indenização.

19 - ANEXOS DO EDITAL

19.1- Integra o presente Edital, dele fazendo parte como se transcrita em seu corpo:

ANEXO I – Proposta de Preços (arquivo digital);

ANEXO II – Modelo de Carta de Credenciamento;

ANEXO III – Modelo de Declaração de Cumprimento dos Requisitos de Habilitação;

ANEXO IV – Modelo de Declaração de Idoneidade;

ANEXO V – Modelo de Declaração de Observância ao Disposto do Inciso XXXIII do Artigo 7º da Constituição Federal;

ANEXO VI – Modelo de declaração de enquadramento de ME ou EPP;

ANEXO VII - Minuta de Contrato;

ANEXO VIII - Termo de Referência.

Planalto-PR, 13 de julho de 2021.

LUIZ CARLOS BONI
Prefeito Municipal

Boni

17

111



MUNICÍPIO DE PLANALTO

CNPJ: 76.460.526/0001-16

Fone: (46) 3555-8100 - Fax: (46) 3555-8101

E-mail: planalto@planalto.pr.gov.br

Praça São Francisco de Assis, 1583
85750-000 PLANALTO - PARANÁ

PREGÃO PRESENCIAL Nº 042/2021

ANEXO II – CARTA DE CREDENCIAMENTO

RAZÃO SOCIAL: _____

CNPJ Nº _____

ENDEREÇO _____ FONE: _____

MUNICÍPIO: _____ EST. _____

Credenciamos o(a) Sr.(a) _____

_____, portador(a) da cédula de identidade sob nº _____ e CPF sob nº _____,

A participar do procedimento licitatório, sob a modalidade de PREGÃO PRESENCIAL Nº 042/2021, instaurado pelo Município de Planalto, na qualidade de representante legal da empresa, com poderes para representar a empresa, elaborar a proposta, oferecer lances, assinar atas, interpor de recurso e praticar todos os demais atos que se fizerem necessários.

Por ser a expressão da verdade, firmamos a presente

Local e data _____ / _____ / _____

NOME:
RG/CPF
CARGO
(assinatura com firma reconhecida)

Boni

112



MUNICÍPIO DE PLANALTO

CNPJ: 76.460.526/0001-16

Fone: (46) 3555-8100 - Fax: (46) 3555-8101

E-mail: planalto@planalto.pr.gov.br

Praça São Francisco de Assis, 1583
85750-000 PLANALTO - PARANÁ

PREGÃO PRESENCIAL Nº 042/2021

ANEXO III – DECLARAÇÃO DE CUMPRIMENTO DOS REQUISITOS DE HABILITAÇÃO (documento obrigatório)

RAZÃO SOCIAL: _____

CNPJ Nº _____

ENDEREÇO _____ FONE: _____

MUNICÍPIO: _____ EST. _____

O representante legal da empresa _____
_____, na qualidade de Proponente do procedimento
licitatório sob a modalidade de PREGÃO PRESENCIAL Nº 042/2021, instaurado pelo Município
de Planalto, declara para fins de direito que a referida empresa cumpre plenamente os
requisitos de habilitação exigidos no respectivo edital de licitação.

Por ser a expressão da verdade, firmamos a presente.

Local e data _____ / _____ / _____

NOME:
RG/CPF
CARGO

30/11

19

113



MUNICÍPIO DE PLANALTO

CNPJ: 76.460.526/0001-16

Fone: (46) 3555-8100 - Fax: (46) 3555-8101

E-mail: planalto@planalto.pr.gov.br

Praça São Francisco de Assis, 1583
85750-000 PLANALTO - PARANÁ

PREGÃO PRESENCIAL Nº 042/2021

ANEXO IV – DECLARAÇÃO DE IDONEIDADE

RAZÃO SOCIAL: _____

CNPJ Nº _____

ENDEREÇO _____ FONE: _____

MUNICÍPIO: _____ EST. _____

Declaramos para os fins de direito, na qualidade de proponente do procedimento licitatório, sob a modalidade de PREGÃO PRESENCIAL Nº 042/2021, instaurado pelo Município de Planalto, que não fomos declarados inidôneos para licitar ou contratar com o Poder Público, em qualquer de suas esferas.

Por ser a expressão da verdade, firmamos a presente.

Local e data _____ / _____ / _____

NOME:
RG/CPF
CARGO

Boni

20

114



MUNICÍPIO DE PLANALTO

CNPJ: 76.460.526/0001-16

Fone: (46) 3555-8100 - Fax: (46) 3555-8101

E-mail: planalto@planalto.pr.gov.br

Praça São Francisco de Assis, 1583
85750-000 PLANALTO - PARANÁ

PREGÃO PRESENCIAL Nº 042/2021

ANEXO V – DECLARAÇÃO DE OBSERVÂNCIA AO DISPOSTO DO INCISO XXXIII DO ARTIGO 7º DA CONSTITUIÇÃO FEDERAL

PROPONENTE: _____

CNPJ Nº _____

ENDEREÇO _____ FONE: _____

MUNICÍPIO: _____ EST. _____

A proponente abaixo assinada, participante da licitação modalidade de PREGÃO PRESENCIAL Nº 042/2021, por seu representante, declara, na forma e sob as penas impostas pela Lei nº 8.666/93, de 21 de junho de 1993 e demais legislação pertinente, que, nos termos do § 6º do artigo 27 da Lei nº 6.544, de 22 de novembro de 1989, encontra-se em situação regular perante o Ministério do Trabalho, no que se refere à observância do disposto no inciso XXXIII do artigo 7º da Constituição Federal.

Por ser a expressão da verdade, firmamos a presente.

Local e data _____ / _____ / _____

NOME:
RG/CPF
CARGO



MUNICÍPIO DE PLANALTO

CNPJ: 76.460.526/0001-16

Fone: (46) 3555-8100 - Fax: (46) 3555-8101

E-mail: planalto@planalto.pr.gov.br

Praça São Francisco de Assis, 1583
85750-000 PLANALTO - PARANÁ

PREGÃO PRESENCIAL Nº 042/2021

ANEXO VI – Declaração de enquadramento em regime de tributação de Micro Empresa ou Empresa de Pequeno Porte (na hipótese do licitante ser uma ME ou EPP)

RAZÃO SOCIAL: _____

CNPJ Nº _____

ENDEREÇO _____ FONE: _____

MUNICÍPIO: _____ EST. _____

O representante legal da empresa _____, na qualidade de Proponente do procedimento licitatório sob a modalidade de PREGÃO PRESENCIAL Nº 042/2021, instaurado pelo Município de Planalto, declara para todos os fins de direito que estou(amos) sob o regime de microempresa ou empresa de pequeno porte, para efeito do disposto na Lei Complementar 123, de 14 de dezembro de 2006 LC 147/2014.

Por ser a expressão da verdade, firmamos a presente.

Local e data _____ / _____ / _____

NOME:
RG/CPF
CARGO

Boni

22

116



MUNICÍPIO DE PLANALTO

CNPJ: 76.460.526/0001-16

Fone: (46) 3555-8100 - Fax: (46) 3555-8101

E-mail: planalto@planalto.pr.gov.br

Praça São Francisco de Assis, 1583
85750-000 PLANALTO - PARANÁ

MINUTA DE CONTRATO ADMINISTRATIVO Nº./2021 PREGÃO PRESENCIAL Nº 042/2021

CONTRATANTE: MUNICIPIO DE PLANALTO, pessoa jurídica de direito Público Interno, com sede à Praça São Francisco de Assis, nº 1583, inscrito no CNPJ nº 76.460.526/0001-16, neste ato devidamente representado pelo Prefeito Municipal, Sr. **LUIZ CARLOS BONI**, em pleno exercício de seu mandato e funções, brasileiro, casado, residente e domiciliado neste Município de Planalto, Estado do Paraná, portador da Cédula de Identidade RG nº 3.895.670-1 e do CPF/MF sob nº 747.491.029-20.

CONTRATADA:, devidamente inscrita no CNPJ sob n.º, com sede à, N.º....., na Cidade de, neste ato representado pelo Administrador(a) o Sr(a)., brasileiro(a), comerciante, portador(a) do RG n.º, e do CPF sob n.º, residente e domiciliado(a), na Cidade de, pelas partes contratantes, fica acertado e ajustado o presente contrato, que se regerá nos termos da Lei nº 8.666/93, de 21 de junho de 1993, assim como pelas condições do Edital de Pregão Presencial Nº 042/2021 pelas cláusulas a seguir expressas, definidoras de direitos, obrigações e responsabilidades das partes.

CLÁUSULA PRIMEIRA - OBJETO

O objeto deste contrato é a contratação de empresa visando aquisição de divisórias, pisos, forros e portas para a Secretaria de Administração visando equipar a nova sala de licitação, procuradoria e sala de reuniões deste Município, nas condições fixadas nas cláusulas a seguir:

ITEM	QUANT.	UN	OBJETO	PREÇO UNIT.	PREÇO TOTAL
TOTAL GERAL					R\$

Parágrafo Primeiro - Integram e completam o presente Termo Contratual, para todos os fins de direito, obrigando as partes em todos os seus termos, as condições expressas no edital PREGÃO PRESENCIAL Nº. 042/2021, juntamente com seus anexos e a proposta da CONTRATADA.

CLÁUSULA SEGUNDA - VALOR CONTRATUAL

Parágrafo Único - Pela integral e satisfatória compra do objeto indicados na Cláusula Primeira a CONTRATANTE pagará à CONTRATADA valor total de R\$ (.....) daqui por diante denominado "VALOR CONTRATUAL"

CLÁUSULA TERCEIRA - CONDIÇÕES DE PAGAMENTO

Parágrafo Primeiro - O pagamento pertinente ao presente Contrato dar-se-á até 30 (trinta) dias subsequentes a entrega do objeto, e mediante apresentação da(s) respectiva(s) nota(s) fiscal(is) e devidamente acompanhada de Certidão Negativa de INSS, FGTS e Certidão Tributo Municipal.

Parágrafo Segundo - A Nota Fiscal de faturamento deverá ser preenchida sem rasuras, com a descrição completa, devidamente certificada pelo responsável da Secretaria Municipal de

30 ni



MUNICÍPIO DE PLANALTO

CNPJ: 76.460.526/0001-16

Fone: (46) 3555-8100 - Fax: (46) 3555-8101

E-mail: planalto@planalto.pr.gov.br

Praça São Francisco de Assis, 1583
85750-000 PLANALTO - PARANÁ

Esportes, comprovando que o objeto foi entregue em conformidade com as condições estabelecidas no Edital/Contrato:

- a) Descrição do objeto, com quantidades, valores unitário e total;
- b) Número do processo licitatório.
- c) Número do Contrato.

Parágrafo Terceiro - As Notas Fiscais deverão ser entregues na sede do Licitador, no endereço já declinado no preâmbulo do presente, contendo a descrição processo licitatório, PREGÃO PRESENCIAL n° 042/2021.

Parágrafo Quarto - O pagamento será efetuado através de transferência eletrônica, para conta em nome da **Pessoa Jurídica contratada**, à vista da fatura/nota fiscal por ele apresentada, nos prazos definidos no parágrafo primeiro desta cláusula.

Parágrafo Quinto - Em recaindo o dia de pagamento no sábado, domingo ou feriado, o pagamento será efetuado no primeiro dia útil subsequente ao mesmo.

Parágrafo Sexto- A contratada ficará obrigada a repassar para a contratante, na proporção correspondente, eventuais reduções de preços, decorrentes de mudança de alíquotas de impostos incidentes o objeto do presente contrato, em função de alterações na legislação pertinente.

Parágrafo Sétimo - Caso se verifique erro na fatura, o pagamento será susado até que providências pertinentes sejam tomadas por parte da Contratada, emitente da fatura.

Parágrafo Oitavo - Em caso de não cumprimento pela contratada de disposição contratual, os pagamentos poderão ficar retidos até posterior solução, sem prejuízos de quaisquer outras disposições contratuais.

CLÁUSULA QUARTA - DIREITOS E RESPONSABILIDADES DAS PARTES

Parágrafo Primeiro - Constituem direitos da CONTRATANTE e da CONTRATADA o adimplemento total do presente Contrato.

Parágrafo Segundo – Constituem obrigações da CONTRATANTE:

- a) Proporcionar todas as condições para que a Contratada possa entregar o objeto de acordo com as determinações do Contrato, do Edital e seus Anexos.
- b) Exigir o cumprimento de todas as obrigações assumidas pela Contratada, de acordo com as cláusulas contratuais e os termos de sua proposta;
- c) Notificar a Contratada por escrito da ocorrência de eventuais imperfeições no curso da entrega, fixando-lhe prazo para correção de tais irregularidades;
- d) Pagar à Contratada o valor resultante da aquisição, na forma do contrato;
- e) Zelar para que durante toda a vigência do contrato sejam mantidas, em compatibilidade com as obrigações assumidas pela Contratada, todas as condições de habilitação e qualificação exigidas no edital;
- f) Compete a contratante o recebimento, conferência e atestado das notas fiscais emitidas pela contratada;

Parágrafo Terceiro - Constituem obrigações da CONTRATADA:

- a) Entregar o objeto, no prazo máximo de 07 (sete) dias, contados a partir da emissão/recebimento da ordem de fornecimento ou solicitação da Secretaria de Municipal, na sede da Prefeitura do Município de Planalto. Após a entrega a contratada terá prazo máximo de 10 dias para instalação dos objetos, se responsabilizando em

Boni



MUNICÍPIO DE PLANALTO

CNPJ: 76.460.526/0001-16

Fone: (46) 3555-8100 - Fax: (46) 3555-8101

E-mail: planalto@planalto.pr.gov.br

Praça São Francisco de Assis, 1583
85750-000 PLANALTO - PARANÁ

- fornecer todo equipamento e produto necessário, bem como profissional capacitado para a perfeita e qualificada instalação dos objetos.
- b) Na ordem de fornecimento mencionada no subitem anterior deverá conter as seguintes informações:
- 1) Identificação da secretaria municipal solicitante;
 - 2) Definição e quantidade dos itens;
 - 3) Data e local de entrega;
 - 4) Assinatura do(a) Secretário(a) Municipal responsável;
- c) Suportar todas as despesas, diretas e indiretas, inclusive transporte/deslocamento até o local indicado para entrega do objeto, tributos, taxas, encargos trabalhistas, previdenciários, fiscais e comerciais resultantes do objeto contratado;
- d) Oferecer garantia mínima do objeto de 12 (doze) meses, sendo que para o item 01 a garantia mínima deverá ser de 07 (sete) anos e o item 03 com no mínimo 03 (três) anos de garantia.
- e) A garantia deverá incluir o conserto e/ou substituição do objeto defeituoso no prazo máximo de 48 (quarenta e oito) horas a contar da comunicação do fato, sem qualquer ônus para o Município;
- f) Substituir, a suas expensas, o(s) objeto(s) que vier a ser recusado, sendo que o ato do recebimento não importará na aceitação;
- g) Independentemente da aceitação, o adjudicatário garantirá a qualidade do(s) objeto(s), obrigando-se a consertar ou substituir aquele que apresentar defeito;
- h) Executar os serviços dentro de assentados conceitos éticos e de boa técnica, envidando todos os esforços no sentido de melhor atingir os objetivos da contratação;
- i) Responsabilizar-se por todas as despesas relativas ao pagamento de seus empregados, encargos trabalhistas, previdenciários, bem como imposto e taxas incidentes sobre o presente contrato, além das despesas decorrentes de mão de obra, combustíveis, lubrificante, pneus, manutenção dos veículos, materiais e equipamentos correrão pôr conta da contratada assim como as despesas referentes aos seguros, bem como quaisquer danos causados a terceiros, correndo ainda por sua conta o pagamento de impostos de quaisquer naturezas do presente contrato.

CLÁUSULA QUINTA - DOS RECURSOS FINANCEIROS

Parágrafo Primeiro - Para cobertura das despesas decorrentes desta licitação serão utilizados recursos financeiros oriundos do Município de Planalto. Proveniente das seguintes DOTAÇÕES ORÇAMENTÁRIAS:

DOTAÇÕES		
Conta da despesa	Funcional programática	Destinação de recurso
00190	02.103.04.122.0402.2007	3.3.90.30.00.00.00000

CLÁUSULA SEXTA - DAS SANÇÕES POR INADIMPLENCIA DO CONTRATO – FASE CONTRATUAL

Parágrafo primeiro - Sem prejuízo das demais penalidades previstas na legislação em vigor, o contrato que se tornar inadimplente, ou cuja justificativa não seja aceita pela Administração, estará sujeito as seguintes sanções cumulativas ou não, conforme estabelece a Lei de Licitações.

Boni

25

119



MUNICÍPIO DE PLANALTO

CNPJ: 76.460.526/0001-16

Fone: (46) 3555-8100 - Fax: (46) 3555-8101

E-mail: planalto@planalto.pr.gov.br

Praça São Francisco de Assis, 1583
85750-000 PLANALTO - PARANÁ

Parágrafo segundo - A Contratada inadimplente será aplicada total ou parcialmente, às sanções legais, a saber:

- a) Advertência;
- b) Multa administrativa, graduáveis conforme a gravidade da infração;
- c) Suspensão temporária de participação em licitação e impedimento de contratar com a Administração, emissão de declaração de idoneidade para licitar ou contratar com a Administração Pública, pelo prazo de até 5 (cinco) anos e inclusão na lista de impedidos de licitar junto ao Tribunal de Conta do Estado do Paraná, a licitante que:
 1. Convocada dentro do prazo de validade de sua proposta, não assinar o contrato;
 2. Deixar de entregar documentação exigida no edital;
 3. Apresentar documentação falsa;
 4. Ensejar o retardamento da execução de seu objeto;
 5. Não mantiver a proposta;
 6. Falhar ou fraudar na execução do contrato;
 7. Comportar-se de modo inidôneo;
 8. Fizer declaração falsa ou cometer fraude fiscal.

Parágrafo terceiro - A inexecução contratual, inclusive por atraso injustificado na execução do contrato, sujeitará o contratado à multa de mora, que será graduada de acordo com a gravidade da infração, obedecidos os seguintes limites máximos

- a) Ocorrendo atraso, ou não realização da entrega do objeto conforme contratado, injustificado o atraso, a Contratada incidirá em multa na ordem de 1% (um por cento) sobre o valor total percebido pela Contratada, por dia de atraso na entrega.
- b) 10% (dez por cento) sobre o valor do contrato, em caso de descumprimento total da obrigação, inclusive no de recusa do adjudicatário em firmar o contrato, ou ainda na hipótese de negar-se a efetuar o reforço da caução, dentro de 10 (dez) dias contados da ata de sua convocação;
- c) 10% (dez por cento) sobre o valor do contrato por infração a qualquer cláusula ou condição do contrato, aplicada em dobro na reincidência;
- d) 0,3% (três décimos por cento) ao dia, até o trigésimo dia de atraso, sobre o valor da parte do fornecimento do objeto;
- e) 0,7% (sete décimos por cento) sobre o valor da parte do fornecimento do objeto em atraso por cada dia subsequente ao trigésimo;
- f) 2% (dois por cento) sobre o valor do contrato, por infração à qualquer cláusula ou condição do contrato, aplicada em dobro na reincidência;
- g) 10% (dez por cento) sobre o valor total do período de vigência do contrato, contados da última prorrogação, no caso de rescisão do contrato por ato unilateral da administração, motivado por culpa da Contratada, garantida defesa prévia, independentemente das demais sanções cabíveis;

Parágrafo quarto - Para a aplicação das penalidades previstas serão levadas em conta a natureza e a gravidade da falta, os prejuízos dela advindos para a Administração Pública e a reincidência na prática do ato conforme discriminado a seguir:

- 1) ADVERTÊNCIA ESCRITA, com o intuito de registrar o comportamento inadequado do licitante e/ou contratado, sendo cabível apenas em falhas leves que não acarretem prejuízos graves ao município.



MUNICÍPIO DE PLANALTO

CNPJ: 76.460.526/0001-16

Fone: (46) 3555-8100 - Fax: (46) 3555-8101

E-mail: planalto@planalto.pr.gov.br

Praça São Francisco de Assis, 1583
85750-000 PLANALTO - PARANÁ

- 2) Constituem ilícitos administrativos as condutas previstas nas Leis Federais nº 8.666/93 e 10.520/02, assim como em decreto regulamentador do pregão, sujeitando-se os infratores às cominações legais, garantida a prévia e ampla defesa em processo administrativo.
- 3) a multa a que se refere este item não impede que a Administração rescinda unilateralmente o contrato e aplique as demais sanções previstas na lei.
- 4) a multa, aplicada após regular processo administrativo, será descontada da garantia do contratado faltoso.
- 5) se o valor da multa exceder ao da garantia prestada, além da perda desta, a contratada responderá pela sua diferença, que será descontada dos pagamentos eventualmente devidos pela Administração, ou, ainda, se for o caso, cobrada judicialmente.
- 6) não tendo sido prestada garantia, à Administração se reserva o direito de descontar diretamente do pagamento devido à contratada o valor de qualquer multa porventura imposta.
- 7) as multas previstas neste item, não tem caráter compensatório e o seu pagamento não eximirá a contratada da responsabilidade por perdas e danos decorrentes das infrações cometidas.
- 8) serão punidos com a pena de suspensão temporária do direito de cadastrar e licitar e impedimento de contratar com a Administração os que incorrerem nos ilícitos previstos nas disposições legais citadas.
- 9) serão punidos com a pena de declaração de inidoneidade para licitar e contratar com a administração, enquanto perdurarem os motivos determinantes da punição ou até que seja promovida a reabilitação perante a autoridade competente para aplicar a punição, os que incorram em outros ilícitos previstos em lei.

CLÁUSULA SÉTIMA – PRAZOS

Parágrafo Primeiro - O prazo de vigência do presente Contrato será de 12 (doze) meses a partir da assinatura.

Parágrafo Segundo - Serão incorporados a este contrato, mediante TERMOS ADITIVOS, qualquer modificação que venha a ser necessária durante a sua vigência, decorrente das obrigações assumidas pela CONTRATADA, alterações nas especificações quantitativas e qualitativas ou nos prazos.

Parágrafo Terceiro - O prazo de vigência do presente contrato poderá ser prorrogado, desde que haja interesse da administração, nos termos do Artigo 57, Inciso I, da Lei Federal nº 8.666/93 e suas alterações

CLÁUSULA OITAVA - DO REAJUSTE

Parágrafo Primeiro - Os preços dos objetos, constantes neste contrato, caracterizando o valor unitário do objeto são **FIXOS E IRREAJUSTÁVEIS**, salvo por fator superveniente que caracterize a situação prevista na alínea “d” do inciso II do artigo 65 da Lei Federal 8666/03.

Parágrafo Segundo - Na hipótese de solicitação de revisão de preços pela CONTRATADA, esta deverá comprovar a quebra do equilíbrio econômico-financeiro do fornecimento, por meio de apresentação de planilha(s) detalhada(s) de custos seguindo a mesma metodologia da composição da proposta e documentação correlata (lista de preços de fabricantes, notas fiscais de aquisição de produtos e/ou matérias-primas, etc), que comprovem que a contratação tornou-se inviável nas condições inicialmente avençadas.

30/11

27

121



MUNICÍPIO DE PLANALTO

CNPJ: 76.460.526/0001-16

Fone: (46) 3555-8100 - Fax: (46) 3555-8101

E-mail: planalto@planalto.pr.gov.br

Praça São Francisco de Assis, 1583
85750-000 PLANALTO - PARANÁ

Parágrafo Terceiro - Na hipótese de solicitação de revisão de preços pelo Município de Planalto, este deverá comprovar o rompimento do equilíbrio econômico-financeiro do contrato, em prejuízo da Municipalidade.

Parágrafo Quarto - Fica facultado ao Município de Planalto realizar ampla pesquisa de mercado para subsidiar, em conjunto com a análise dos requisitos dos subitens anteriores, a decisão quanto a revisão de preços solicitada pela CONTRATADA.

Parágrafo Quinto - A eventual autorização da revisão dos preços contratuais será concedida após a análise técnica e jurídica do Município de Planalto

Parágrafo Sexto - Enquanto eventuais solicitações de revisão de preços estiverem sendo analisadas, a CONTRATADA não poderá suspender o fornecimento e os pagamentos serão realizados aos preços acordados no presente instrumento.

CLÁUSULA NONA – RESCISÃO

Parágrafo Primeiro: Ficará o presente Contrato rescindido, mediante formalização, assegurado o contraditório e a defesa, nos seguintes casos:

- a) o não cumprimento ou cumprimento irregular de cláusulas contratuais;
- b) a lentidão do seu cumprimento, levando a Administração a comprovar a impossibilidade da conclusão dos serviços nos prazos estipulados;
- c) atraso injustificado, a juízo da Administração, na execução dos serviços/objeto contratado;
- d) não entrega do objeto, sem justa causa ou prévia comunicação à Administração;
- e) a subcontratação total do objeto deste Contrato, sem prévia autorização do CONTRATANTE, associação da CONTRATADA com outrem, a cessão ou transferência total ou parcial, bem como a fusão, cisão ou incorporação, que afetem a boa execução do presente Contrato;
- f) o desatendimento das determinações regulares da autoridade designada para acompanhar e fiscalizar a execução deste Contrato, assim como a de seus superiores;
- g) cometimento reiterado de faltas na execução do contrato;
- g) decretação de falência ou instauração de insolvência civil;
- h) dissolução de Sociedade;
- i) alteração social e a modificação da finalidade ou da estrutura da empresa, que, a juízo da Administração, prejudiquem a execução deste Contrato;
- j) razões de interesse público de alta relevância e amplo conhecimento, justificados e determinados pela máxima autoridade da esfera administrativa a que está subordinada o CONTRATANTE e exaradas no processo administrativo a que se refere o contrato amplo conhecimento Público;
- k) ocorrência de caso fortuito ou de força maior, regularmente comprovada, impeditiva da execução deste Contrato.

Parágrafo Segundo - O presente Contrato poderá ser rescindido caso ocorram quaisquer dos fatos elencados no art. 78 e seguintes da Lei nº 8.666/93.

Parágrafo Terceiro – A CONTRATADA reconhece os direitos da CONTRATANTE, em caso de rescisão administrativa prevista no art. 77 da Lei nº 8.666/93.

CLÁUSULA DÉCIMA - DA COMUNICAÇÃO



MUNICÍPIO DE PLANALTO

CNPJ: 76.460.526/0001-16

Fone: (46) 3555-8100 - Fax: (46) 3555-8101

E-mail: planalto@planalto.pr.gov.br

Praça São Francisco de Assis, 1583
85750-000 PLANALTO - PARANÁ

Parágrafo Único - As comunicações necessárias em razão deste Contrato devem ser feitas por escrito, e enviadas através de carta registrada, ou protocoladas na Prefeitura Municipal de Planalto, Praça São Francisco de Assis, 1583, Centro, CEP: 85.750-000 – Planalto, Paraná.

CLÁUSULA DÉCIMA PRIMEIRA – SUBCONTRATAÇÃO

Parágrafo Único - Não será permitida a subcontratação total ou parcial para a execução do objeto do presente contrato.

CLÁUSULA DÉCIMA SEGUNDA - LEGISLAÇÃO APLICÁVEL

O presente Instrumento contratual rege-se pelas disposições expressas na Lei nº 10.520, de 17 de julho de 2002 e suas alterações, Lei nº. 8.666, de 21 de junho de 1993, suas alterações, demais legislações aplicáveis e pelos preceitos de direito público, aplicando-se supletivamente, os princípios da Teoria Geral dos Contratos e as disposições de direito privado.

CLÁUSULA DÉCIMA TERCEIRA - CASOS OMISSOS

Os casos omissos serão resolvidos à luz da Lei nº. 8.666/93, e dos princípios gerais de direito.

CLÁUSULA DÉCIMA QUARTA - DO FORO

Fica eleito o Foro da Comarca de Capanema/PR, para dirimir toda e qualquer questão oriunda deste instrumento, renunciando-se a outro por mais privilegiado que o seja. E por estarem de acordo com as condições aqui estipuladas, lavrou-se o presente contrato em 02 (duas) vias de igual teor e para o mesmo efeito, o qual, depois de lido e achado conforme, é assinado pelo CONTRATANTE, CONTRATADA e testemunhas.

Planalto – PR, ____de ____de 2021.

CONTRATANTE

CONTRATADA

TESTEMUNHAS:

.....
NOME:

.....
NOME:

RG:

RG:

Boni 29

123

ESTADO DO PARANÁ
PREFEITURA MUNICIPAL DE PLANALTO

LICITAÇÃO
AVISO DE LICITAÇÃO

AVISO DE LICITAÇÃO
“PREGÃO PRESENCIAL” Nº 042/2021

O MUNICÍPIO DE PLANALTO faz saber aos interessados que com base na Lei Federal nº 10.520 de 17 de julho de 2002, Decreto Municipal de nº 2727/2007 de 26/06/2007 e, subsidiariamente, à Lei nº 8.666/93 e complementares, LC 123/2006 e 114/2014, em sua sede sito a Praça São Francisco de Assis, nº 1583, fará realizar Licitação na Modalidade PREGÃO PRESENCIAL sob nº 042/2021, conforme descrito abaixo:

OBJETO: Contratação de empresa visando aquisição de divisórias, pisos, forros e portas para a Secretaria de Administração visando equipar a nova sala de licitação, procuradoria e sala de reuniões deste Município.

VALOR TOTAL: R\$ 48.527,36 (quarenta e oito mil quinhentos e vinte e sete reais com trinta e seis centavos).

DATA DA ABERTURA: 27 de julho de 2021 – às 09:00 (nove) horas.

Maiores informações junto ao Departamento de Licitações em horário de expediente ou pelo e-mail: licitacao@planalto.pr.gov.br.

LUIZ CARLOS BONI
Prefeito Municipal

Publicado por:
Carla Sabrina Rech Malinski
Código Identificador: 181AE9A4

Matéria publicada no Diário Oficial dos Municípios do Paraná no dia 14/07/2021. Edição 2305

A verificação de autenticidade da matéria pode ser feita informando o código identificador no site:

<http://www.diariomunicipal.com.br/amp/>