

MUNICÍPIO DE PLANALTO

AVISO DE LICITAÇÃO
"PREGÃO PRESENCIAL" Nº 070/2021

O MUNICÍPIO DE PLANALTO faz saber aos interessados que com base na Lei Federal nº 10.520 de 17 de julho de 2002, Decreto Municipal de nº 2727/2007 de 26/06/2007 e, subsidiariamente, à Lei nº 8.666/93 e complementares, LC 123/2006 e 114/2014, em sua sede sito a Praça São Francisco de Assis, nº 1583, fará realizar Licitação na Modalidade PREGÃO PRESENCIAL sob nº 070/2021, conforme descrito abaixo:

OBJETO: Contratação de empresa visando a prestação de serviço de chaveiro, fornecimento de chaves, destravamento de fechaduras, reposição, conserto ou troca de chaves, incluindo mão de obra e todo material necessário, conforme especificações e quantidades descritas, para atender as necessidades de todas as secretarias do Município de Planalto-PR.

VALOR TOTAL: R\$31.747,30 (trinta e um mil setecentos e quarenta e sete reais e trinta centavos).

DATA DA ABERTURA: 28 de outubro de 2021 – às 09:00 (nove) horas.

Maiores informações junto ao Departamento de Licitações em horário de expediente ou pelo e-mail: licitacao@planalto.pr.gov.br.

LUIZ CARLOS BONI
Prefeito Municipal

MUNICÍPIO DE PLANALTO

AVISO DE RETIFICAÇÃO DE LICITAÇÃO
"PREGÃO PRESENCIAL" Nº 062/2021

O MUNICÍPIO DE PLANALTO faz saber aos interessados que com base na Lei Federal nº 10.520 de 17 de julho de 2002, Decreto Municipal de nº 2727/2007 de 26/06/2007 e, subsidiariamente, à Lei nº 8.666/93 e complementares, LC 123/2006 e 114/2014, em sua sede sito a Praça São Francisco de Assis, nº 1583, RETIFICA o edital de Licitação na Modalidade PREGÃO PRESENCIAL sob nº 062/2021, passando a vigorar o edital com a nova versão alterado na íntegra com NOVA DATA DE ABERTURA, conforme descrito abaixo:

OBJETO: Aquisição de pneus e protetor de rodas, destinados a manutenção regular da frota de máquinas e veículos, deste Município de Planalto, Estado do Paraná.

VALOR TOTAL: R\$ 584.562,52 (quinhentos e oitenta e quatro mil, quinhentos e sessenta e dois reais e cinquenta e dois centavos).

NOVA DATA DA ABERTURA: 29 de outubro de 2021 – às 09:00 (nove) horas.

Maiores informações junto ao Departamento de Licitações em horário de expediente ou pelo e-mail: licitacao@planalto.pr.gov.br.

LUIZ CARLOS BONI
Prefeito Municipal

MUNICÍPIO DE PLANALTO

AVISO DE LICITAÇÃO
"PREGÃO PRESENCIAL" Nº 069/2021

O MUNICÍPIO DE PLANALTO faz saber aos interessados que com base na Lei Federal nº 10.520 de 17 de julho de 2002, Decreto Municipal de nº 2727/2007 de 26/06/2007 e, subsidiariamente, à Lei nº 8.666/93 e complementares, LC 123/2006 e 114/2014, em sua sede sito a Praça São Francisco de Assis, nº 1583, fará realizar Licitação na Modalidade PREGÃO PRESENCIAL sob nº 069/2021, conforme descrito abaixo:

OBJETO: Aquisição de produtos de gêneros alimentícios, sendo eles alimentos em geral – industrializados e também, verduras, frutas, frios e panificação, para aquisição parcelada, durante a vigência do contrato, conforme necessidade da Secretaria de Assistência Social.

VALOR TOTAL: R\$ 141.037,93 (cento e quarenta e um mil, trinta e sete reais e noventa e três centavos).

DATA DA ABERTURA: 27 de outubro de 2021 – às 09:00 (nove) horas.

Maiores informações junto ao Departamento de Licitações em horário de expediente ou pelo e-mail: licitacao@planalto.pr.gov.br.

LUIZ CARLOS BONI
Prefeito Municipal

RESULTADO DE DISPENSA E HOMOLOGAÇÃO
DISPENSA Nº 041/2021

O MUNICÍPIO DE PLANALTO, com base no art. 24, inciso II da Lei 8.666/93, Decreto Federal nº 9.412/2018 e suas alterações posteriores, dispensa de licitação a despesa abaixo especificada.

OBJETO: Contratação de empresa para a aquisição de purificador, bem como troca periódica de refis e também de peças necessárias para manutenção dos purificadores de água, conforme necessidade das secretarias deste Município de Planalto.

EMPRESA: Avila & Fernandes – LTDA. ME

VALOR: R\$ 16.873,81 (dezesesseis mil oitocentos e setenta e três mil com oitenta e um centavos).

DATA: 11 de outubro de 2021.

LUIZ CARLOS BONI
Prefeito Municipal

1. The first part of the document discusses the importance of maintaining accurate records of all transactions. This is essential for ensuring the integrity of the financial statements and for providing a clear audit trail.

2. The second part of the document outlines the various methods used to collect and analyze data. These methods include direct observation, interviews, and the use of statistical models. Each method has its own strengths and limitations, and it is important to choose the most appropriate one for the specific situation.

3. The third part of the document discusses the challenges of data collection and analysis. These challenges include the need for a large sample size, the potential for bias, and the complexity of the data itself. It is important to be aware of these challenges and to take steps to minimize their impact.

4. The fourth part of the document discusses the importance of transparency and accountability in the research process. This involves clearly stating the objectives of the study, the methods used, and the results obtained. It also involves being open to criticism and to the possibility of error.

5. The fifth part of the document discusses the importance of ethical considerations in research. This involves ensuring that the rights and privacy of the participants are protected, and that the research is conducted in a fair and honest manner.

6. The sixth part of the document discusses the importance of communication in research. This involves clearly presenting the results of the study to a wide range of audiences, and being open to feedback and discussion.

7. The seventh part of the document discusses the importance of collaboration in research. This involves working with other researchers to share ideas, resources, and expertise. Collaboration can help to overcome the limitations of individual researchers and to advance the field of research.

8. The eighth part of the document discusses the importance of staying up-to-date in the field of research. This involves reading the latest research papers, attending conferences, and participating in professional development activities.

9. The ninth part of the document discusses the importance of having a clear and concise research plan. This involves defining the research objectives, the methods to be used, and the timeline for the project.

10. The tenth part of the document discusses the importance of having a strong theoretical framework. This involves identifying the key concepts and theories that will guide the research and provide a context for the results.

11. The eleventh part of the document discusses the importance of having a clear and concise research question. This involves identifying the specific problem or issue that the research will address, and formulating a hypothesis that can be tested.

12. The twelfth part of the document discusses the importance of having a clear and concise research design. This involves identifying the variables to be measured, the methods to be used, and the way in which the data will be analyzed.

13. The thirteenth part of the document discusses the importance of having a clear and concise research report. This involves presenting the results of the study in a clear and concise manner, and providing a clear and concise conclusion.

14. The fourteenth part of the document discusses the importance of having a clear and concise research budget. This involves identifying the resources needed for the research, and estimating the costs of each resource.

15. The fifteenth part of the document discusses the importance of having a clear and concise research timeline. This involves identifying the key milestones of the research project, and setting a realistic timeline for each milestone.

16. The sixteenth part of the document discusses the importance of having a clear and concise research team. This involves identifying the key members of the research team, and defining their roles and responsibilities.

17. The seventeenth part of the document discusses the importance of having a clear and concise research ethics statement. This involves identifying the ethical issues that may arise from the research, and outlining the steps that will be taken to address these issues.

18. The eighteenth part of the document discusses the importance of having a clear and concise research conclusion. This involves summarizing the key findings of the study, and providing a clear and concise recommendation for future research.



MUNICÍPIO DE PLANALTO

CNPJ: 76.460.526/0001-16

Fone: (46) 3555-8100 - Fax: (46) 3555-8101

E-mail: planalto@planalto.pr.gov.br

Praça São Francisco de Assis, 1583

85750-000 PLANALTO - PARANÁ

PREGÃO PRESENCIAL Nº 070/2021

ANEXO II – CARTA DE CREDENCIAMENTO

RAZÃO

SOCIAL: MONIQUE IZABEL EICHELBERGER

CNPJ

30.332.452/0001-31

Nº

ENDEREÇO AVENIDA RIO GRANDE DO SUL FONE: (46) 999 205751

MUNICÍPIO: PLANALTO PR EST. PARANÁ

Credenciamos

o(a)

Sr.(a) MONIQUE IZABEL EICHELBERGER

_____, portador(a) da cédula de identidade sob nº

9940868-5 e CPF sob nº

087.344.699-23,

A participar do procedimento licitatório, sob a modalidade de PREGÃO PRESENCIAL Nº 070/2021, instaurado pelo Município de Planalto, na qualidade de representante legal da empresa, com poderes para representar a empresa, elaborar a proposta, oferecer lances, assinar atas, interpor de recurso e praticar todos os demais atos que se fizerem necessários.

Por ser a expressão da verdade, firmamos a presente

Local e data Planalto PR, 28 de outubro / 2021

Monique Izabel Eichelberger
NOME

RG/CPF 9940868-5

CARGO

087.344.699-23
Representante / proprietária
(assinatura com firma reconhecida)

0m21

0211

1950

1951

1952

1953

1954

1955

1956

1957

1958

1959

1960

1961

1962



Governo do Estado do Paraná
Secretaria da Micro e Pequena Empresa
Junta Comercial do Estado do Paraná



CERTIDÃO SIMPLIFICADA

Sistema Nacional de Registro de Empresas Mercantis - SINREM

Certificamos que as informações abaixo constam dos documentos arquivados nesta Junta Comercial e são vigentes na data da sua expedição.

Nome Empresarial: MONIQUE IZABEL EICHELBERGER 08734469923			Protocolo: PRC2108973340
Natureza Jurídica: Empresário (Individual)			
NIRE (Sede) 41806452921	CNPJ 30.332.452/0001-31	Arquivamento do Ato de Inscrição 30/04/2018	Início de Atividade 30/04/2018
Endereço Completo Avenida RIO GRANDE DO SUL, Nº 1556, SALA, CENTRO-Planalto/PR- CEP85750-000			
Objeto SERVICO DE EXECUCAO DE COPIA DE CHAVES, ABERTURA DE COFRES E FECHADURAS - CHAVEIROS INDEPENDENTE..COMERCIO DE REJISTA DE ARTIGOS DO VESTUARIO E ACESSORIOS - COMERCIANTE INDEPENDENTE DE ARTIGOS DO VESTUARIO E ACESSORIOS.FABRICACAO DE ARTIGOS DE SERRALHERIA, EXCETO PARA ESQUADRIAS, SOB ENCOMENDA OU NAO - SERRALHEIRO. - SERRALHEIRO(A), EXCETO PARA ESQUADRIAS, SOB ENCOMENDA OU NAO, INDEPENDENTE.SERVICO DE TRANSPORTE DE PESSOAS COM USO DE AUTOMOVEIS - TAXISTA INDEPENDENTE			
Capital R\$ 10.000,00 (dez mil reais)			Porte MEI (Micro Empreendedor Individual)
Último Arquivamento Data 24/08/2021		Número ME80319272	Ato/eventos 002 / 021 - ALTERACAO DE DADOS (EXCETO NOME EMPRESARIAL)
Situação ATIVA Status SEM STATUS			
Nome do Empresário: MONIQUE IZABEL EICHELBERGER		CPF: 087.344.699-23	
Identidade: 99408685		Regime de bens: NÃO INFORMADO	
Estado civil: NÃO INFORMADO			

Esta certidão foi emitida automaticamente em 28/10/2021, às 07:27:24 (horário de Brasília).
Se impressa, verificar sua autenticidade no <https://www.empresafacil.pr.gov.br>, com o código **OKC7DKCM**.



PRC2108973340

SEBASTIAO MOTA
Secretário Geral

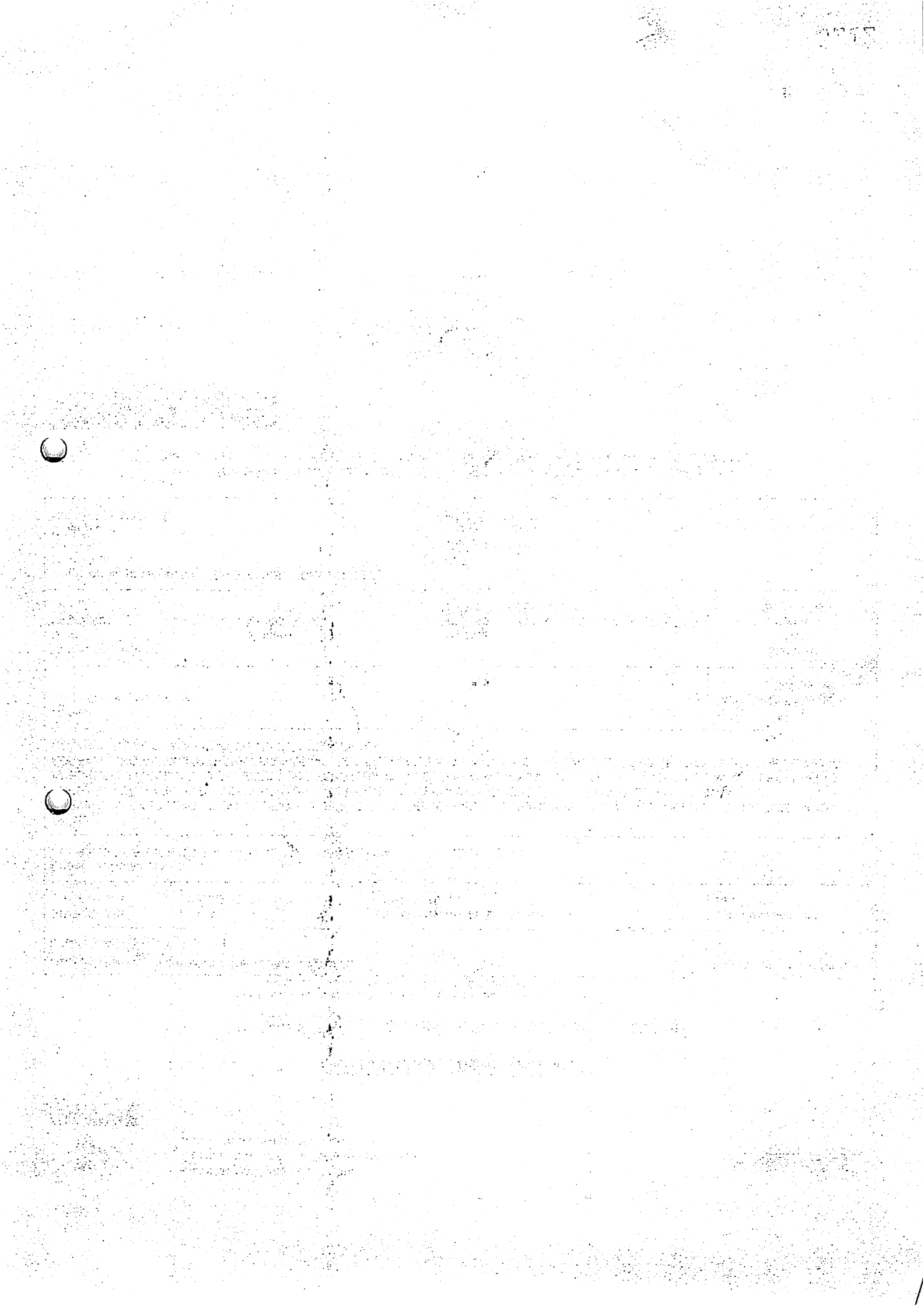

REPÚBLICA FEDERATIVA DO BRASIL
 MINISTÉRIO DA INFRAESTRUTURA
 DEPARTAMENTO NACIONAL DE TRÁNSITO
 CARTEIRA NACIONAL DE HABILITAÇÃO

NOME: **MONIQUE IZABEL EICHELBERGER**

DOC. IDENTIDADE / Org. EMISSOR / UF:
 9940868-5 BESP PR

CPF: 087.344.699-23 DATA NASCIMENTO: 07/11/1992

FILIAÇÃO: **NEIVA DIONI EICHELBERGER**

PERMISSÃO: A/C CAT. HAB: **B**

Nº REGISTRO: 05427812880 VALIDADE: 30/08/2031 1ª HABILITAÇÃO: 23/02/2012

OBSERVAÇÕES:

ASSINATURA DO PORTADOR: *Monique I. Eichelberger* DATA EMISSÃO: 30/08/2021

LOCAL: **PLANALTO, PR**

ASSINATURA DO EMISSOR: *[Assinatura]* 44186298319 89920406511

PARANÁ

VALIDA EM TODO O TERRITÓRIO NACIONAL 2265806007

PROIBIDO PLASTIFICAR 2265806007

CONFERE COM O ORIGINAL

Data: 28/10/21

[Assinatura]

ASSINATURA

om

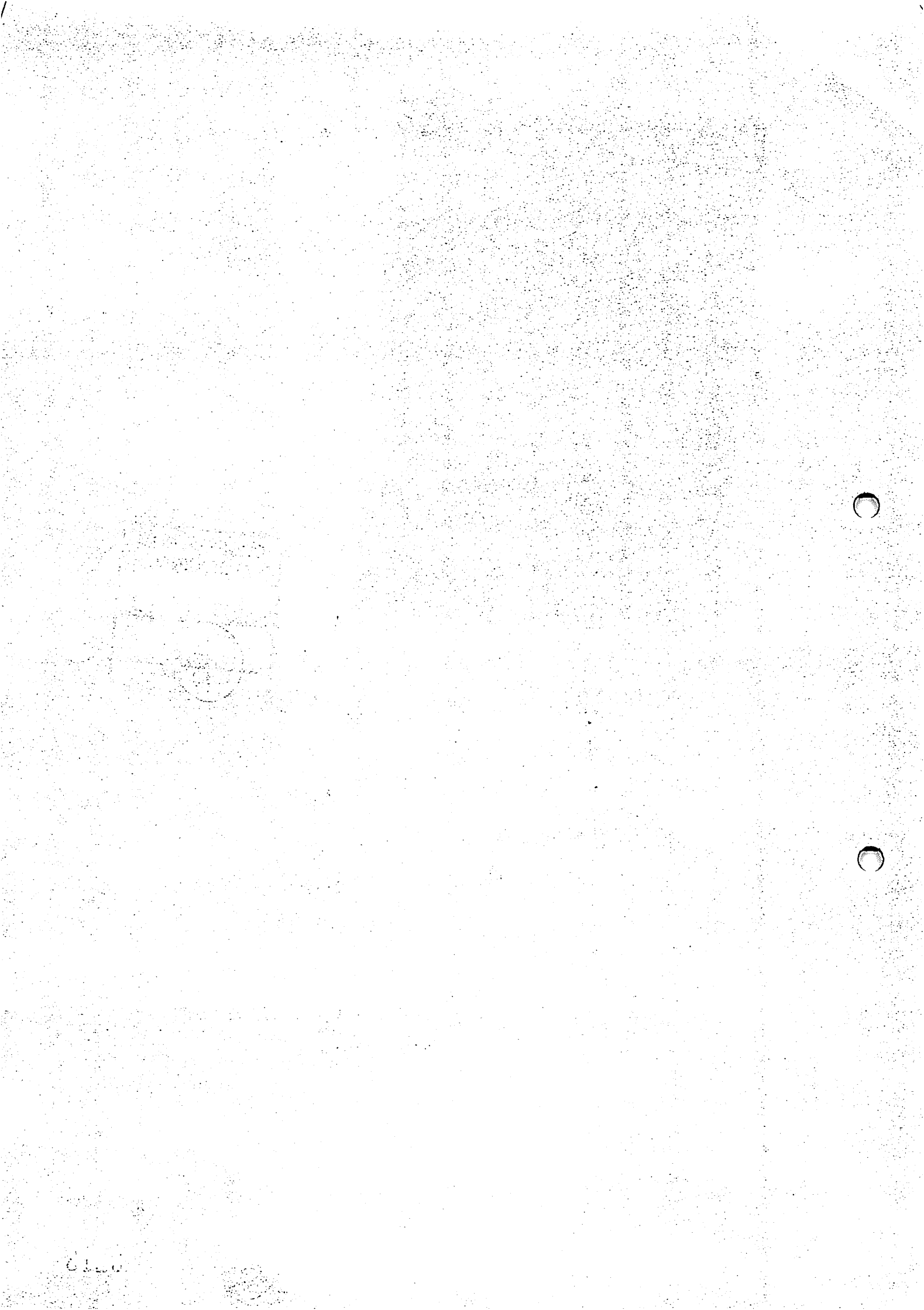



MUNICÍPIO DE PLANALTO

CNPJ: 76.460.526/0001-16

Fone: (46) 3555-8100 - Fax: (46) 3555-8101

E-mail: planalto@planalto.pr.gov.br

Praça São Francisco de Assis, 1583
85750-000 PLANALTO - PARANÁ

PREGÃO PRESENCIAL Nº 070/2021

ANEXO III – DECLARAÇÃO DE CUMPRIMENTO DOS REQUISITOS DE HABILITAÇÃO (documento obrigatório)

RAZÃO

SOCIAL: MONIQUE IZABEL EICHELBERGER

CNPJ

30.332.452/0001-31

Nº

ENDEREÇO AVENIDA RIO GRANDE DO SUL FONE: (46) 999.205.751

MUNICÍPIO: PLANALTO/PR EST. PARANÁ

O representante legal da empresa CASA DAS CHAVES

na qualidade de Proponente do procedimento licitatório sob a modalidade de PREGÃO PRESENCIAL Nº 070/2021, instaurado pelo Município de Planalto, declara para fins de direito que a referida empresa cumpre plenamente os requisitos de habilitação exigidos no respectivo edital de licitação.

Por ser a expressão da verdade, firmamos a presente.

Local e data Planalto PR, 28 de outubro/2021

Monique Izabel Eichelberger
NOME:

RG/CPF 9940868-5

CARGO 087.344.699-23

Representante/Proprietária

22
0214

Handwritten text at the top of the page, possibly a header or title.

Handwritten text in the upper middle section of the page.

Handwritten text in the middle section of the page.

Handwritten text in the middle section of the page.

Handwritten text in the middle section of the page.

Handwritten text in the middle section of the page.

Handwritten text in the middle section of the page.

Handwritten text in the middle section of the page.

Handwritten text in the middle section of the page.

Handwritten text in the middle section of the page.

Handwritten text in the middle section of the page.

Handwritten text in the middle section of the page.

Handwritten text in the middle section of the page.

Handwritten text in the middle section of the page.

Handwritten text at the bottom left corner of the page.



MUNICÍPIO DE PLANALTO

CNPJ: 76.460.526/0001-16

Fone: (46) 3555-8100 - Fax: (46) 3555-8101

E-mail: planalto@planalto.pr.gov.br

Praça São Francisco de Assis, 1583
85750-000 PLANALTO - PARANÁ

PREGÃO PRESENCIAL Nº 070/2021

ANEXO VI – Declaração de enquadramento em regime de tributação de Microempresa ou Empresa de Pequeno Porte (na hipótese do licitante ser uma ME ou EPP)

RAZÃO

SOCIAL: MONIQUE IZABEL EICHELBERGER

CNPJ

30.332.452/0001-31

Nº

ENDEREÇO: AVENIDA RIO GRANDE DO SUL FONE: (46) 999205751

MUNICÍPIO:

PLANALTO/PR

EST. PARANÁ

O representante legal da empresa CASA DAS CHAVES

na qualidade de Proponente do procedimento licitatório sob a modalidade de PREGÃO PRESENCIAL Nº 070/2021, instaurado pelo Município de Planalto, declara para todos os fins de direito que estou(amos) sob o regime de microempresa ou empresa de pequeno porte, para efeito do disposto na Lei Complementar 123, de 14 de dezembro de 2006 LC 147/2014.

Por ser a expressão da verdade, firmamos a presente.

Local e data Planalto PR, 28 de outubro / 2021

Monique Izabel Eichelberger

NOME:

RG/CPF

9940868-5

CARGO

087.344.699-23

Representante / proprietária

Handwritten text at the top of the page, possibly a header or title.

Handwritten text in the upper middle section of the page.

Handwritten text in the middle section of the page.

Handwritten text in the lower middle section of the page.

Handwritten text in the lower section of the page.

Handwritten text in the bottom section of the page.

Certificado da Condição de Microempreendedor Individual



Identificação

Nome Empresarial

MONIQUE IZABEL EICHELBERGER 08734469923

Nome do Empresário

MONIQUE IZABEL EICHELBERGER

Nome Fantasia

CASA DAS CHAVES

Capital Social

10.000,00

Número Identidade

99408685

Orgão Emissor

SSP

UF Emissor

PR

CPF

087.344.699-23

Condição de Microempreendedor Individual

Situação Cadastral Vigente

ATIVO

Data de Início da Situação Cadastral Vigente

30/04/2018

Número de Registro

CNPJ

30.332.452/0001-31

Endereço Comercial

CEP

85750-000

Logradouro

AVENIDA RIO GRANDE DO SUL

Número

1556

Complemento

SALA

Bairro

CENTRO

Município

PLANALTO

UF

PR

Atividades

Data de Início de Atividades

30/04/2018

Forma de Atuação

Estabelecimento fixo

Ocupação Principal

Chaveiro(a) independente

Atividade Principal (CNAE)

95.29-1/02 - Chaveiros

Ocupações Secundárias

Serralheiro(a), exceto para esquadrias, sob encomenda ou não, independente

Comerciante independente de artigos do vestuário e acessórios

Taxista independente

Atividades Secundárias (CNAE)

25.42-0/00 - Fabricação de artigos de serralheria, exceto esquadrias

47.81-4/00 - Comércio varejista de artigos do vestuário e acessórios

49.23-0/01 - Serviço de táxi

Termo de Ciência e Responsabilidade com Efeito de Dispensa de Alvará e Licença de Funcionamento

Declaro, sob as penas da lei, que conheço e atendo aos requisitos legais exigidos pelo Estado e pela Prefeitura do Município para a dispensa da emissão do Alvará e Licença de Funcionamento, compreendidos os aspectos sanitários, ambientais, tributários, de segurança pública, uso e ocupação do solo, atividades domiciliares e restrições ao uso de espaços públicos; autorizo a realização de inspeção e fiscalização no local de exercício das atividades para fins de verificação da observância dos referidos requisitos; e declaro, sob as penas da lei, ter ciência de que o não atendimento dos requisitos legais exigidos pelo Estado e pela Prefeitura do Município poderão acarretar o cancelamento deste Termo de Ciência e Responsabilidade com Efeito de Dispensa de Alvará e Licença de Funcionamento.*

* Declaração prestada pelo empreendedor no ato de registro da empresa.

0216

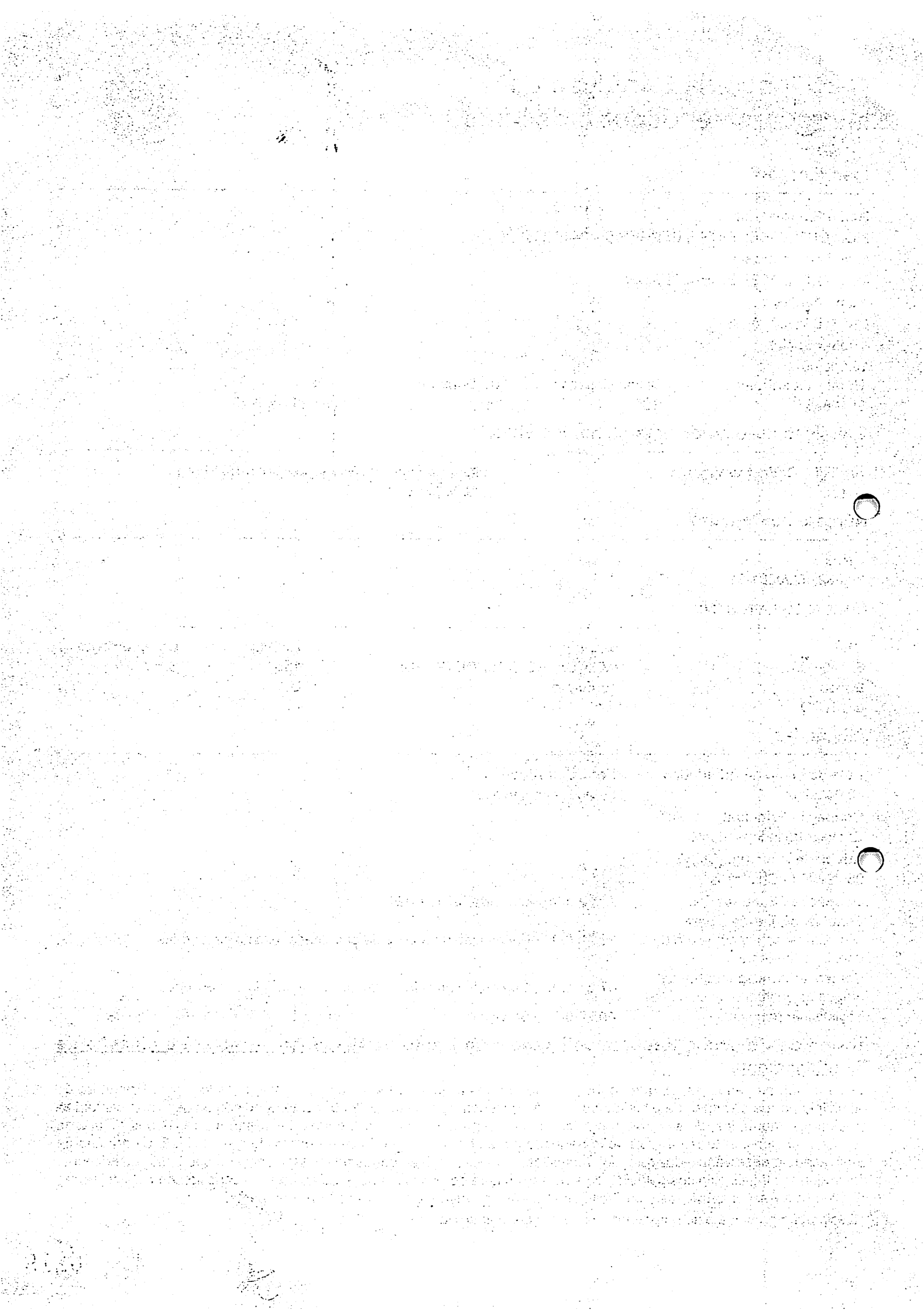

Este Certificado comprova as inscrições, alvará, licenças e a situação de enquadramento do empresário na condição de Microempreendedor Individual. A sua aceitação está condicionada à verificação de sua autenticidade na Internet, no endereço: <http://www.portaldoe empreendedor.gov.br/>.

Certificado emitido com base na Resolução nº 59, de 12 de agosto de 2020, do Comitê para Gestão da Rede Nacional para a Simplificação do Registro e da Legalização de Empresas e Negócios – CGSIM.

ATENÇÃO: qualquer rasura ou emenda invalidará este documento. Para pesquisar a inscrição estadual e/ou municipal (quando convenientes do cadastro sincronizado nacional), informe os elementos abaixo no endereço eletrônico <http://www.receita.fazenda.gov.br/PessoaJuridica/CNPJ/fcpi/consulta.asp>.

Número do Recibo
ME80319272

Número do Identificador
30332452000131

Data de Emissão
25/10/2021



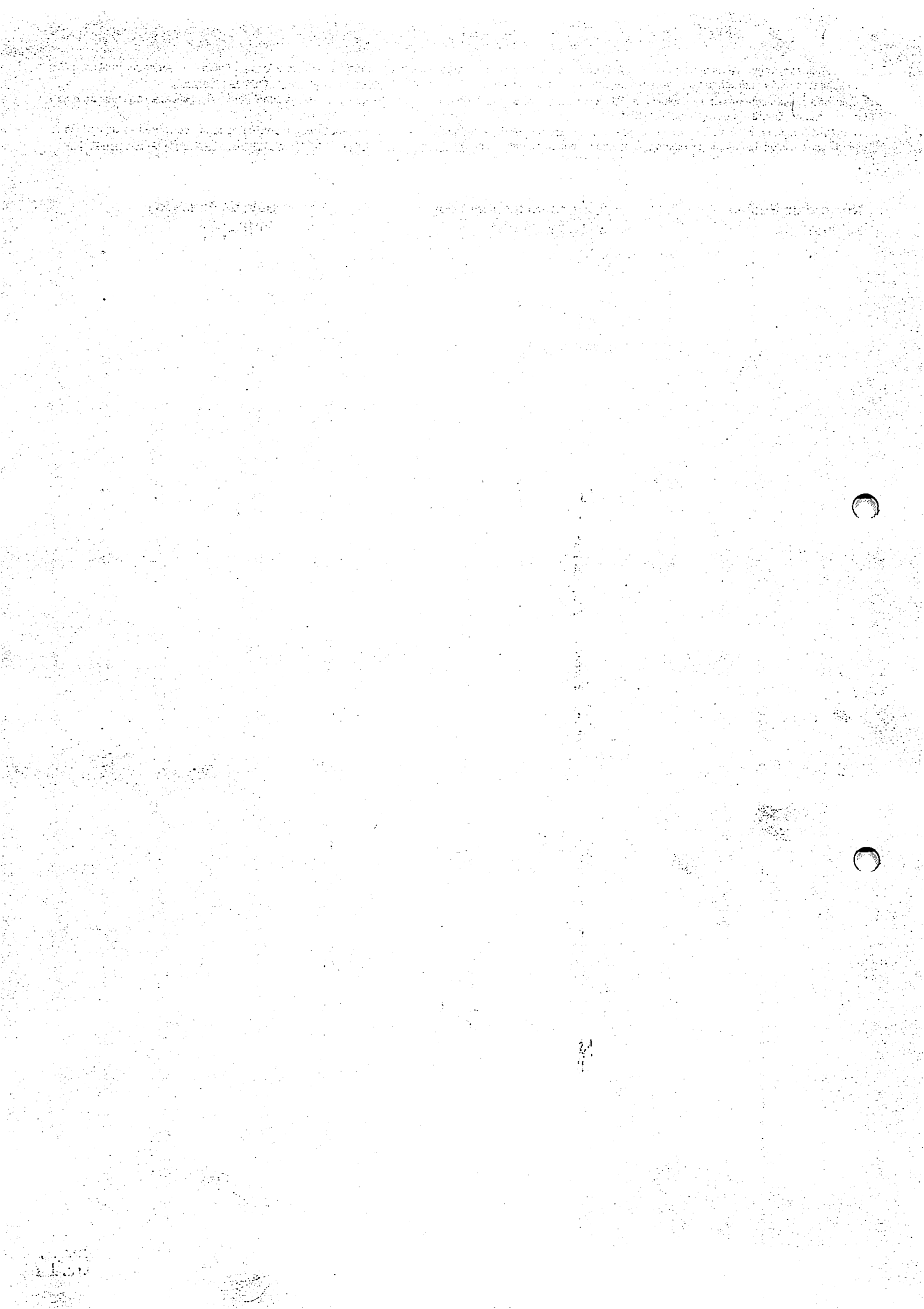

Prefeitura Municipal de Planalto - 2021

Relatorio de Lances dos Fornecedores

Pregão 70/2021

Equipamentos

Página 1

Objeto: CHAVEIRO

Lote	Item	Descrição	Fornecedor	Valor	Marca/Modelo	Quantidade	Status
0001	0001	Prestação de serviço para confecção de cópia de chave, tamanho pequeno	15388		CASA DAS CHAVES	700,00	Vencedor
		Fornecedor	15388	MONIQUE IZABEL EICHELBERGER 08734469923			
		Rodada		Valor			
		Lance Inicial		11,00			
		1		10,50			
		2		10,50			
0001	0002	Prestação de serviço para confecção de cópia de chave, tamanho médio(G)	15388		CASA DAS CHAVES	10,00	Vencedor
		Fornecedor	15388	MONIQUE IZABEL EICHELBERGER 08734469923			
		Rodada		Valor			
		Lance Inicial		16,00			
		1		15,00			
		2		15,00			
0001	0003	Prestação de serviço para confecção de cópia de chave, tamanho grande	15388		CASA DAS CHAVES	50,00	Vencedor
		Fornecedor	15388	MONIQUE IZABEL EICHELBERGER 08734469923			
		Rodada		Valor			
		Lance Inicial		25,00			
		1		25,00			
		2		25,00			
0001	0004	Prestação de serviço para destravamento de fechadura simples, incluindo	15388		CASA DAS CHAVES	80,00	Vencedor
		Fornecedor	15388	MONIQUE IZABEL EICHELBERGER 08734469923			
		Rodada		Valor			
		Lance Inicial		90,00			
		1		90,00			
		2		90,00			
0001	0005	Prestação de serviço para destravamento de fechadura e fornecimento de	15388		CASA DAS CHAVES	100,00	Vencedor
		Fornecedor	15388	MONIQUE IZABEL EICHELBERGER 08734469923			
		Rodada		Valor			
		Lance Inicial		85,00			
		1		85,00			
		2		85,00			
0001	0006	Prestação de serviço para confecção de chave simples para automóvel,	15388		CASA DAS CHAVES	20,00	Vencedor
		Fornecedor	15388	MONIQUE IZABEL EICHELBERGER 08734469923			
		Rodada		Valor			
		Lance Inicial		120,00			
		1		120,00			
		2		120,00			
0001	0007	Prestação de serviço para confecção de chave para máquina pesada, mode	15388		CASA DAS CHAVES	20,00	Vencedor
		Fornecedor	15388	MONIQUE IZABEL EICHELBERGER 08734469923			
		Rodada		Valor			
		Lance Inicial		140,00			
		1		140,00			
		2		140,00			
0001	0008	Prestação de serviço para destravamento de veículo, incluindo o custo	15388		CASA DAS CHAVES	10,00	Vencedor
		Fornecedor	15388	MONIQUE IZABEL EICHELBERGER 08734469923			
		Rodada		Valor			
		Lance Inicial		90,00			
		1		90,00			
		2		90,00			

CARLA SABRINA RECH MALINSKI
Pregoeiro

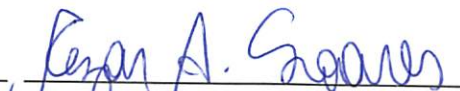
CEZAR AUGUSTO SOARES
Pregoeiro

ANA SARA WELTER
Membro

JULIANA SCHERER KOBBS
Membro

MONIQUE IZABEL EICHELBERGER 08734469923
MONIQUE IZABEL EICHELBERGER

1950

Received of _____ the sum of _____

for _____



Prefeitura Municipal de Planalto - 2021

Mapa da Licitação

Pregão 70/2021

Equipiano

Página:1

Data abertura: 28/10/2021

Data julgamento: 28/10/2021

Data homologação:

Produto	UN.	Quantidade	CNPJ: 30.332.452/0001-31		
			Preço	Marca	
Lote 001 - Lote 001					
001	Prestação de serviço para confecção	UN	700,00	10,50 *	CASA DAS CHAVES
002	Prestação de serviço para confecção	UN	10,00	15,00 *	CASA DAS CHAVES
003	Prestação de serviço para confecção	UN	50,00	25,00 *	CASA DAS CHAVES
004	Prestação de serviço para destravam	UN	80,00	90,00 *	CASA DAS CHAVES
005	Prestação de serviço para destravam	UN	100,00	85,00 *	CASA DAS CHAVES
006	Prestação de serviço para confecção	UN	20,00	120,00 *	CASA DAS CHAVES
007	Prestação de serviço para confecção	UN	20,00	140,00 *	CASA DAS CHAVES
008	Prestação de serviço para destravam	UN	10,00	90,00 *	CASA DAS CHAVES
TOTAL GERAL DO FORNECEDOR					
TOTAL GANHO PELO FORNECEDOR				30.550,00	

Monique Izabel Eichelberger

CNPJ: 30.332.452/0001-31 - MONIQUE IZABEL EICHELBERGER 08734469923

Emitido por: Carla Sabrina Rech Malinski, na versão: 5528 d

FRU - Frustrado DES - Deserto EMP - Empate EME - Empate ME

28/10/2021 09:14:46

0319

om

1/10/19

Dear Mr. [Name]

[Faint handwritten text]





Prefeitura Municipal de Planalto - 2021

Classificação por Fornecedor

Pregão 70/2021

Equipiano

Página 1

Item	Produto/Serviço	UN.	Quantidade	Status	Marca	Modelo	Preço Unitário	Preço Total	Sel
Fornecedor: 15388-5 MONIQUE IZABEL EICHELBERGER 08734469923 CNPJ: 30.332.452/0001-31 Telefone: (46)999806888 Status: Classificado 30.550,00									
Email: nicke.isa@hotmail.com									
Representante: 15821-6 MONIQUE IZABEL EICHELBERGER									
Lote 001 - Lote 001 30.550,00									
001	28998 Prestação de serviço para confecção de cópia de chave, tamanho pequeno	UN	700,00	Classificado	CASA DAS CHAVES		10,50	7.350,00	*
002	28999 Prestação de serviço para confecção de cópia de chave, tamanho médio(G	UN	10,00	Classificado	CASA DAS CHAVES		15,00	150,00	*
003	29000 Prestação de serviço para confecção de cópia de chave, tamanho grande	UN	50,00	Classificado	CASA DAS CHAVES		25,00	1.250,00	*
004	29003 Prestação de serviço para destravamento de fechadura simples, incluínd	UN	80,00	Classificado	CASA DAS CHAVES		90,00	7.200,00	*
005	29004 Prestação de serviço para destravamento de fechadura e fornecimento de	UN	100,00	Classificado	CASA DAS CHAVES		85,00	8.500,00	*
006	29005 Prestação de serviço para confecção de chave simples para automóvel,	UN	20,00	Classificado	CASA DAS CHAVES		120,00	2.400,00	*
007	29006 Prestação de serviço para confecção de chave para máquina pesada, mode	UN	20,00	Classificado	CASA DAS CHAVES		140,00	2.800,00	*
008	29007 Prestação de serviço para destravamento de veículo, incluindo o custo	UN	10,00	Classificado	CASA DAS CHAVES		90,00	900,00	*
VALOR TOTAL :							30.550,00		

Monique Izabel Eichelberger

em

Handwritten text, possibly a signature or name, oriented vertically.



PROPOSTA DE FORNECIMENTO DE PRODUTOS / SERVIÇOS

CNPJ: 30.332.452/0001-31 Fornecedor : MONIQUE IZABEL EICHELBERGER 08734469923

E-mail: nicke.isa@hotmail.com

Endereço : AV RIO GRANDE DO SUL 1556 SALA - CENTRO - Planalto/PR - CEP 85750-000

Telefone: (46)999806888 Fax:

Celular: 46 9920-5751

Inscrição Estadual:

Contador:

Telefone contador:

Representante: MONIQUE IZABEL EICHELBERGER

CPF: 087.344.699-23

RG:

Endereço representante: AV. RIO GRANDE DO SUL sn CASA - VILA NOVA - Planalto/PR - CEP 85750-000

Telefone representante: 46 88201221

E-mail representante:

Banco: 1 - BB

Agência: 4754-6 - PLANALTO - Planalto/PR

Conta: 7563-9

Data de abertura: 01/05/2014

Lote : 001 Lote 001

Nº Item	Descrição do Produto / Serviço	Qtde.	Unid.	Preço Máximo	Marca	Modelo	Preço Unitário	Preço Total
001	Prestação de serviço para confecção de cópia de chave, tamanho pequeno Prestação de serviço para confecção de cópia de chave, tamanho pequeno(YALE).	700,00	UN	11,32	CASA DAS CHAVES	YALE	11,00	7.700,00
002	Prestação de serviço para confecção de cópia de chave, tamanho médio(G Prestação de serviço para confecção de cópia de chave, tamanho médio(GORGE).	10,00	UN	16,26	CASA DAS CHAVES	GORGE	16,00	160,00
003	Prestação de serviço para confecção de cópia de chave, tamanho grande Prestação de serviço para confecção de cópia de chave, tamanho grande (TETRA).	50,00	UN	25,26	CASA DAS CHAVES	TETRA	25,00	1.250,00
004	Prestação de serviço para destravamento de fechadura simples, incluínd Prestação de serviço para destravamento de fechadura simples, incluindo o custo do material, da mão de obra e o deslocamento até o local onde deverá ser executado o serviço	80,00	UN	92,73	CASA DAS CHAVES		90,00	7.200,00
005	Prestação de serviço para destravamento de fechadura e fornecimento de Prestação de serviço para destravamento de fechadura e fornecimento de cópia de chave simples, incluindo o custo do material da mão de obra e o deslocamento até o local onde deverá ser executado o serviço	100,00	UN	87,37	CASA DAS CHAVES		85,00	8.500,00
006	Prestação de serviço para confecção de chave simples para automóvel, Prestação de serviço para confecção de chave simples para automóvel, incluindo o custo do material, mão de obra e o deslocamento até o local onde deverá ser executado o serviço	20,00	UN	123,08	CASA DAS CHAVES		120,00	2.400,00
007	Prestação de serviço para confecção de chave para máquina pesada, mode Prestação de serviço para confecção de chave para máquina pesada, modelo simples sem código, incluindo o custo do material, mão de obra e o deslocamento até o local onde deverá ser executado o serviço	20,00	UN	140,59	CASA DAS CHAVES		140,00	2.800,00
008	Prestação de serviço para destravamento de veículo, incluindo o custo Prestação de serviço para destravamento de veículo, incluindo o custo do material, mão de obra e o deslocamento até o local onde deverá ser executado o serviço.	10,00	UN	96,89	CASA DAS CHAVES		90,00	900,00

PREÇO TOTAL DO LOTE : 30.910,00

TOTAL DA PROPOSTA : 30.910,00

Validade da proposta: 60 dias

Prazo de entrega: 5 dias

Monique Izabel Eichelberger
MONIQUE IZABEL EICHELBERGER 08734469923

CNPJ: 30.332.452/0001-31

0221

Handwritten text, possibly a signature or date, located on the left side of the page.





REPÚBLICA FEDERATIVA DO BRASIL
CADASTRO NACIONAL DA PESSOA JURÍDICA

NÚMERO DE INSCRIÇÃO 30.332.452/0001-31 MATRIZ	COMPROVANTE DE INSCRIÇÃO E DE SITUAÇÃO CADASTRAL	DATA DE ABERTURA 30/04/2018
NOME EMPRESARIAL MONIQUE IZABEL EICHELBERGER 08734469923		
TÍTULO DO ESTABELECIMENTO (NOME DE FANTASIA) CASA DAS CHAVES	PORTE ME	
CÓDIGO E DESCRIÇÃO DA ATIVIDADE ECONÔMICA PRINCIPAL 95.29-1-02 - Chaveiros		
CÓDIGO E DESCRIÇÃO DAS ATIVIDADES ECONÔMICAS SECUNDÁRIAS 47.81-4-00 - Comércio varejista de artigos do vestuário e acessórios 25.42-0-00 - Fabricação de artigos de serralheria, exceto esquadrias 49.23-0-01 - Serviço de táxi		
CÓDIGO E DESCRIÇÃO DA NATUREZA JURÍDICA 213-5 - Empresário (Individual)		
LOGRADOURO AV RIO GRANDE DO SUL	NÚMERO 1556	COMPLEMENTO SALA
CEP 85.750-000	BAIRRO/DISTRITO CENTRO	MUNICÍPIO PLANALTO
UF PR	TELEFONE (46) 9920-5751	
ENDEREÇO ELETRÔNICO NICKE.ISA@HOTMAIL.COM		
ENTE FEDERATIVO RESPONSÁVEL (EFR) *****		
SITUAÇÃO CADASTRAL ATIVA	DATA DA SITUAÇÃO CADASTRAL 30/04/2018	
MOTIVO DE SITUAÇÃO CADASTRAL		
SITUAÇÃO ESPECIAL *****	DATA DA SITUAÇÃO ESPECIAL *****	

Aprovado pela Instrução Normativa RFB nº 1.863, de 27 de dezembro de 2018.

Emitido no dia 27/10/2021 às 17:55:20 (data e hora de Brasília).

Página: 1/1

0222

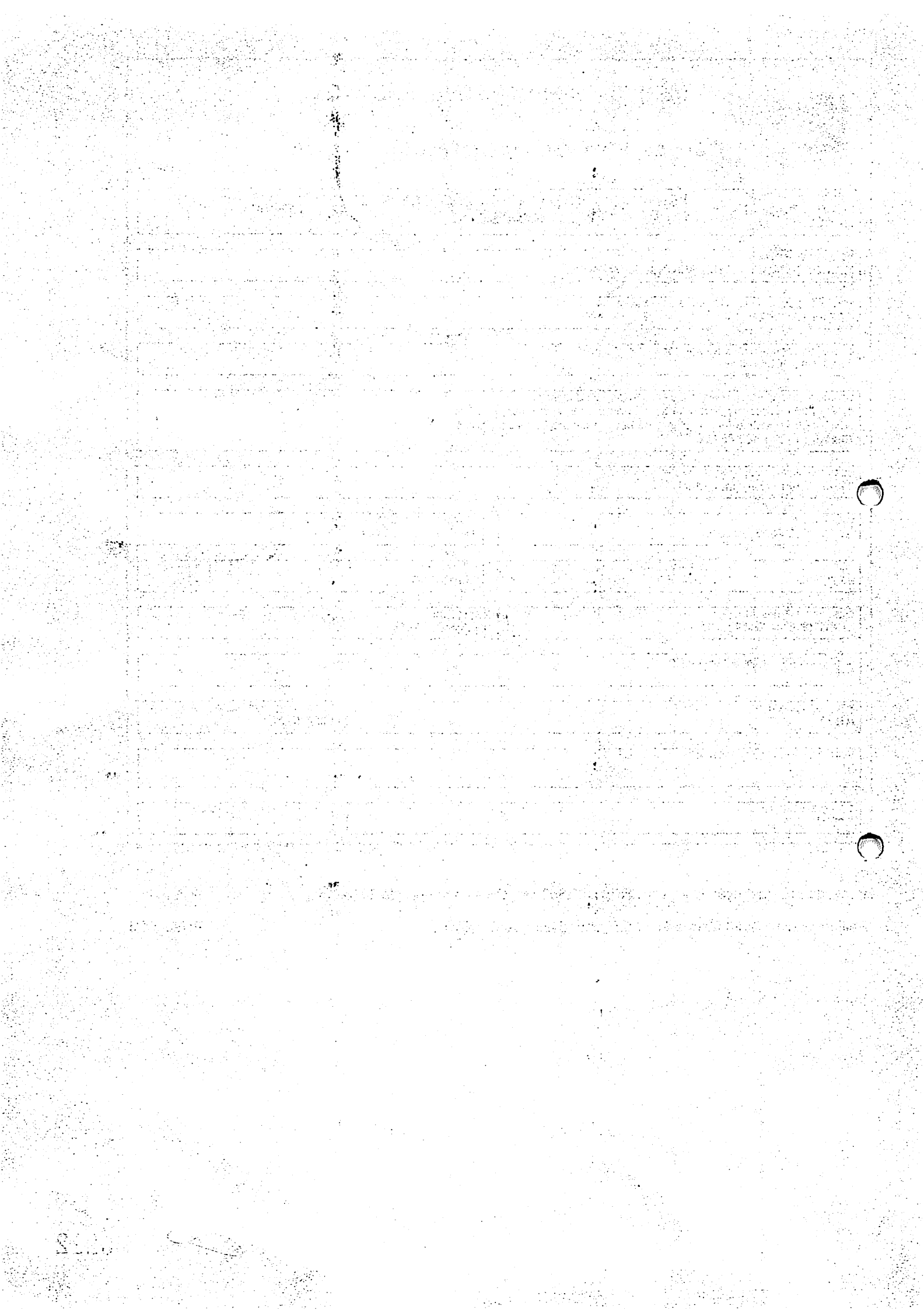



MUNICÍPIO DE PLANALTO

CNPJ: 76.460.526/0001-16

Fone: (46) 3555-8100 - Fax: (46) 3555-8101

E-mail: planalto@planalto.pr.gov.br

Praça São Francisco de Assis, 1583

85750-000 PLANALTO - PARANA

PREGÃO PRESENCIAL Nº 070/2021

ANEXO IV – DECLARAÇÃO DE IDONEIDADE

RAZÃO

SOCIAL: MONIQUE FZABEL EICHELBERGER

CNPJ

30.332.45210001-31

Nº

ENDEREÇO AVENIDA RIO GRANDE DO SUL FONE: (46) 999205751

MUNICÍPIO:

PLANALTO

EST.

PARANA

Declaramos para os fins de direito, na qualidade de proponente do procedimento licitatório, sob a modalidade de PREGÃO PRESENCIAL Nº 070/2021, instaurado pelo Município de Planalto, que não fomos declarados inidôneos para licitar ou contratar com o Poder Público, em qualquer de suas esferas.

Por ser a expressão da verdade, firmamos a presente.

Local e data Planalto PR, 20 de outubro, 2021

Monique Izabel Eichellberger

NOME:

9940868-5

RG/CPF

087.344.699-23

CARGO

representante / proprietária

Faint, illegible text at the top of the page, possibly a header or title.

Second block of faint, illegible text, appearing to be a paragraph or a list of items.

Third block of faint, illegible text, continuing the document's content.

Fourth block of faint, illegible text, possibly a signature or a date.

Fifth block of faint, illegible text, located in the lower middle section.

Sixth block of faint, illegible text, near the bottom of the page.

Final block of faint, illegible text at the very bottom of the page.



MUNICÍPIO DE PLANALTO

CNPJ: 76.460.526/0001-16

Fone: (46) 3555-8100 - Fax: (46) 3555-8101

E-mail: planalto@planalto.pr.gov.br

Praça São Francisco de Assis, 1583

85750-000 PLANALTO - PARANA

PREGÃO PRESENCIAL Nº 070/2021

ANEXO V – DECLARAÇÃO DE OBSERVÂNCIA AO DISPOSTO DO INCISO XXXIII DO ARTIGO 7º DA CONSTITUIÇÃO FEDERAL

PROPONENTE:

MONIQUE YZABEL EICHELBERGER

CNPJ

30.332.452/0001-31

Nº

ENDEREÇO

AVENIDA RIO GRANDE DO SUL FONE: (46) 999205751

MUNICÍPIO:

PLANALTO EST. PARANÁ

A proponente abaixo assinada, participante da licitação modalidade de PREGÃO PRESENCIAL Nº 070/2021, por seu representante, declara, na forma e sob as penas impostas pela Lei nº 8.666/93, de 21 de junho de 1993 e demais legislação pertinente, que, nos termos do § 6º do artigo 27 da Lei nº 6.544, de 22 de novembro de 1989, encontra-se em situação regular perante o Ministério do Trabalho, no que se refere à observância do disposto no inciso XXXIII do artigo 7º da Constituição Federal.

Por ser a expressão da verdade, firmamos a presente.

Local e data Planalto, PR, 28 de outubro, 2021

Monique Izabel Eichelberger

NOME:

RG/CPF

9940868-5

CARGO

087.344.699-23

Representante / proprietária

Handwritten text at the top of the page, possibly a title or header.

Handwritten text in the upper middle section.

Handwritten text in the middle section.

Handwritten text in the lower middle section.

Handwritten text in the lower section.

Main body of handwritten text, consisting of several lines.

Handwritten text line below the main body.

Handwritten text line below the previous one.

Handwritten text line below the previous one.

Handwritten text line below the previous one.

Handwritten text line below the previous one.

Handwritten text at the bottom left corner.

PODER JUDICIÁRIO
JUSTIÇA DO TRABALHO**CERTIDÃO NEGATIVA DE DÉBITOS TRABALHISTAS**

Nome: MONIQUE IZABEL EICHELBERGER 08734469923 (MATRIZ E FILIAIS)
CNPJ: 30.332.452/0001-31
Certidão n°: 43740577/2021
Expedição: 27/10/2021, às 16:37:52
Validade: 24/04/2022 - 180 (cento e oitenta) dias, contados da data de sua expedição.

Certifica-se que **MONIQUE IZABEL EICHELBERGER 08734469923 (MATRIZ E FILIAIS)**, inscrito(a) no CNPJ sob o n° **30.332.452/0001-31**, **NÃO CONSTA** do Banco Nacional de Devedores Trabalhistas.

Certidão emitida com base no art. 642-A da Consolidação das Leis do Trabalho, acrescentado pela Lei n° 12.440, de 7 de julho de 2011, e na Resolução Administrativa n° 1470/2011 do Tribunal Superior do Trabalho, de 24 de agosto de 2011.

Os dados constantes desta Certidão são de responsabilidade dos Tribunais do Trabalho e estão atualizados até 2 (dois) dias anteriores à data da sua expedição.

No caso de pessoa jurídica, a Certidão atesta a empresa em relação a todos os seus estabelecimentos, agências ou filiais.

A aceitação desta certidão condiciona-se à verificação de sua autenticidade no portal do Tribunal Superior do Trabalho na Internet (<http://www.tst.jus.br>).

Certidão emitida gratuitamente.

INFORMAÇÃO IMPORTANTE

Do Banco Nacional de Devedores Trabalhistas constam os dados necessários à identificação das pessoas naturais e jurídicas inadimplentes perante a Justiça do Trabalho quanto às obrigações estabelecidas em sentença condenatória transitada em julgado ou em acordos judiciais trabalhistas, inclusive no concernente aos recolhimentos previdenciários, a honorários, a custas, a emolumentos ou a recolhimentos determinados em lei; ou decorrentes de execução de acordos firmados perante o Ministério Público do Trabalho ou Comissão de Conciliação Prévia.

STATE OF TEXAS, COUNTY OF DALLAS

Know all men that I, the undersigned, do hereby certify that

the following is a true and correct copy of the original as the same appears in the records of the County of Dallas, State of Texas, to-wit:

...

...

...



Prefeitura Municipal de Planalto
SECRETARIA MUNICIPAL DE FINANÇAS
DEPARTAMENTO DE CONTROLE FINANCEIRO

NEGATIVA

Nº 21640 / 2021

IMPORTANTE:

1. FICA RESSALVADO O DIREITO DA FAZENDA MUNICIPAL COBRAR DÉBITOS CONSTATADOS POSTERIORMENTE MESMO REFERENTE AO PERÍODO COMPREENDIDO NESTA CERTIDÃO.
2. A PRESENTE CERTIDÃO TEM VALIDADE ATÉ 26/12/2021, SEM RASURAS E NO ORIGINAL.

REVENDO OS ARQUIVOS E REGISTROS, CERTIFICAMOS QUE: O CONTRIBUINTE NADA DEVE À FAZENDA PÚBLICA MUNICIPAL RELATIVO A EMPRESA MENCIONADA ABAIXO.

Planalto, 27 de Outubro de 2021

REQUERENTE: Monique Izabel Eichelberger

CÓDIGO DE AUTENTICAÇÃO:
C2HJF2QE5M44XH2RU2

FINALIDADE: CONCORRÊNCIA / LICITAÇÃO

RAZÃO SOCIAL: MONIQUE IZABEL EICHELBERGER 08734469923

INSCRIÇÃO EMPRESA

CNPJ/CPF

INSCRIÇÃO ESTADUAL

ALVARÁ

12370

30.332.452/0001-31

0026

THE UNIVERSITY OF CHICAGO
DEPARTMENT OF CHEMISTRY
5708 SOUTH WOODLAND AVENUE
CHICAGO, ILLINOIS 60637

RECEIVED
JAN 15 1964
DEPARTMENT OF CHEMISTRY
UNIVERSITY OF CHICAGO

100-100000-100000
UNIVERSITY OF CHICAGO

UNIVERSITY OF CHICAGO
DEPARTMENT OF CHEMISTRY
5708 SOUTH WOODLAND AVENUE
CHICAGO, ILLINOIS 60637

UNIVERSITY OF CHICAGO

UNIVERSITY OF CHICAGO
DEPARTMENT OF CHEMISTRY
5708 SOUTH WOODLAND AVENUE
CHICAGO, ILLINOIS 60637

UNIVERSITY OF CHICAGO

UNIVERSITY OF CHICAGO
DEPARTMENT OF CHEMISTRY
5708 SOUTH WOODLAND AVENUE
CHICAGO, ILLINOIS 60637

UNIVERSITY OF CHICAGO
DEPARTMENT OF CHEMISTRY
5708 SOUTH WOODLAND AVENUE
CHICAGO, ILLINOIS 60637

UNIVERSITY OF CHICAGO

UNIVERSITY OF CHICAGO

ENDEREÇO

AV RIO GRANDE DO SUL, 1556 - SALA - CENTRO CEP: 85750000 Planalto - PR

CNAE / ATIVIDADES

Chaveiros, Fabricação de artigos de serralheria, exceto esquadrias

0227
om

MEMORANDUM FOR THE SECRETARY OF DEFENSE

Subject: [Illegible]

1. [Illegible]



[Handwritten scribbles]



MINISTÉRIO DA FAZENDA
Secretaria da Receita Federal do Brasil
Procuradoria-Geral da Fazenda Nacional

**CERTIDÃO NEGATIVA DE DÉBITOS RELATIVOS AOS TRIBUTOS FEDERAIS E À DÍVIDA
ATIVA DA UNIÃO**

Nome: **MONIQUE IZABEL EICHELBERGER 08734469923**
CNPJ: **30.332.452/0001-31**

Ressalvado o direito de a Fazenda Nacional cobrar e inscrever quaisquer dívidas de responsabilidade do sujeito passivo acima identificado que vierem a ser apuradas, é certificado que não constam pendências em seu nome, relativas a créditos tributários administrados pela Secretaria da Receita Federal do Brasil (RFB) e a inscrições em Dívida Ativa da União (DAU) junto à Procuradoria-Geral da Fazenda Nacional (PGFN).

Esta certidão é válida para o estabelecimento matriz e suas filiais e, no caso de ente federativo, para todos os órgãos e fundos públicos da administração direta a ele vinculados. Refere-se à situação do sujeito passivo no âmbito da RFB e da PGFN e abrange inclusive as contribuições sociais previstas nas alíneas 'a' a 'd' do parágrafo único do art. 11 da Lei nº 8.212, de 24 de julho de 1991.

A aceitação desta certidão está condicionada à verificação de sua autenticidade na Internet, nos endereços <<http://rfb.gov.br>> ou <<http://www.pgfn.gov.br>>.

Certidão emitida gratuitamente com base na Portaria Conjunta RFB/PGFN nº 1.751, de 2/10/2014.
Emitida às 16:27:49 do dia 27/10/2021 <hora e data de Brasília>.
Válida até 25/04/2022.

Código de controle da certidão: **4F2B.2586.15F2.3AFF**
Qualquer rasura ou emenda invalidará este documento.

om

0228

1950

...

...

...

...

...

...

...

...

Voltar

Imprimir



Certificado de Regularidade do FGTS - CRF

Inscrição: 30.332.452/0001-31

Razão Social: MONIQUE IZABEL EICHELBERGER 08734469923

Endereço: AV RIO GRANDE DO SUL 1556 SALA / CENTRO / PLANALTO / PR / 85750-000

A Caixa Econômica Federal, no uso da atribuição que lhe confere o Art. 7, da Lei 8.036, de 11 de maio de 1990, certifica que, nesta data, a empresa acima identificada encontra-se em situação regular perante o Fundo de Garantia do Tempo de Serviço - FGTS.

O presente Certificado não servirá de prova contra cobrança de quaisquer débitos referentes a contribuições e/ou encargos devidos, decorrentes das obrigações com o FGTS.

Validade: 18/10/2021 a 16/11/2021

Certificação Número: 2021101802371000305454

Informação obtida em 27/10/2021 16:26:29

A utilização deste Certificado para os fins previstos em Lei esta condicionada a verificação de autenticidade no site da Caixa:
www.caixa.gov.br

om

0229

THE UNIVERSITY OF CHICAGO
DIVISION OF THE PHYSICAL SCIENCES
DEPARTMENT OF CHEMISTRY
5708 SOUTH WOODLAND AVENUE
CHICAGO, ILLINOIS 60637
U.S.A.
TEL: (773) 835 3000
FAX: (773) 835 3000
WWW: WWW.CHEM.UCHICAGO.EDU

2008

Recibo de Entrega da Declaração Original

Período abrangido pela Declaração: 01/01/2020 a 31/12/2020

1. Informações do Contribuinte

Nome Empresarial MONIQUE IZABEL EICHELBERGER 08734469923	CNPJ 30.332.452/0001-31
Data da Abertura 30/04/2018	Data de Opção pelo SIMEI 30/04/2018



2. Resumo da Declaração

PA	Benefício INSS	INSS	ICMS	ISS	Valor apurado	Valor Pago
01/2020	Não	51,95	1,00	5,00	57,95	57,95
02/2020	Não	52,25	1,00	5,00	58,25	58,25
03/2020	Não	52,25	1,00	5,00	58,25	58,25
04/2020	Não	52,25	1,00	5,00	58,25	58,25
05/2020	Não	52,25	1,00	5,00	58,25	58,25
06/2020	Não	52,25	1,00	5,00	58,25	58,25
07/2020	Não	52,25	1,00	5,00	58,25	58,25
08/2020	Não	52,25	1,00	5,00	58,25	58,25
09/2020	Não	52,25	1,00	5,00	58,25	58,25
10/2020	Não	52,25	1,00	5,00	58,25	58,25
11/2020	Não	52,25	1,00	5,00	58,25	58,25
12/2020	Não	52,25	1,00	5,00	58,25	58,25

3. Informações Socioeconômicas e Fiscais

Valor da receita bruta total de comércio, indústria, transportes intermunicipais e interestaduais e fornecimento de refeições	R\$ 15.000,00
Valor da receita bruta total dos serviços prestados de qualquer natureza, exceto transportes intermunicipais e interestaduais	R\$ 25.000,00
Receita Bruta Total	R\$ 40.000,00
Possuiu empregado durante o período abrangido pela Declaração? Não	

4. Informações da Recepção da Declaração

Data e Horário da Transmissão da Declaração 26/01/2021 15:12:06	
Número do Recibo	 030

02072102601194080

Autenticação

30117.33841.24837.52881



om

0231

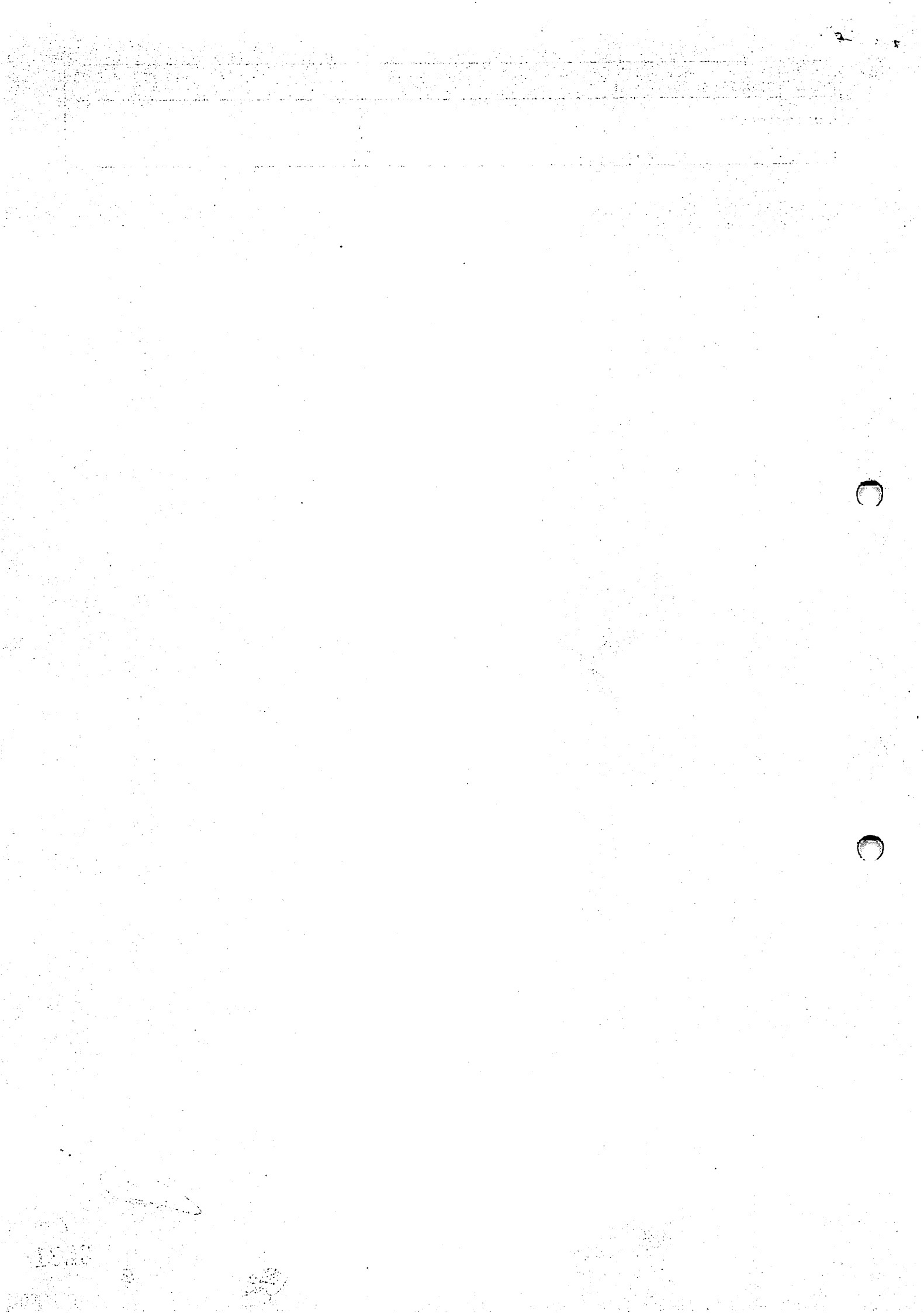



Estado do Paraná
Secretaria de Estado da Fazenda
Receita Estadual do Paraná

Certidão Negativa

de Débitos Tributários e de Dívida Ativa Estadual
Nº 025295066-70

Certidão fornecida para o CNPJ/MF: 30.332.452/0001-31

Nome: **MONIQUE IZABEL EICHELBERGER 08734469923**

Estabelecimento sem registro no Cadastro de Contribuintes do ICMS/PR

Ressalvado o direito da Fazenda Pública Estadual inscrever e cobrar débitos ainda não registrados ou que venham a ser apurados, certificamos que, verificando os registros da Secretaria de Estado da Fazenda, constatamos não existir pendências em nome do contribuinte acima identificado, nesta data.

Obs.: Esta Certidão engloba todos os estabelecimentos da empresa e refere-se a débitos de natureza tributária e não tributária, bem como ao descumprimento de obrigações tributárias acessórias.

Válida até 24/02/2022 - Fornecimento Gratuito

A autenticidade desta certidão deverá ser confirmada via Internet
www.fazenda.pr.gov.br

Handwritten signature and stamp in blue ink, including the number 3232.

THE UNIVERSITY OF CHICAGO
DEPARTMENT OF POLITICAL SCIENCE
INQUIRY INTO THE DEPARTMENT OF POLITICAL SCIENCE

REPORT OF THE COMMITTEE ON THE DEPARTMENT OF POLITICAL SCIENCE

The Committee on the Department of Political Science was organized in 1971 to study the department's structure, curriculum, and faculty. It has since held numerous public hearings and has received many suggestions from students, faculty, and the public. The following report is the result of the committee's work.

The committee has found that the department is currently in a state of transition. It is facing a number of challenges, including a decline in enrollment, a shortage of faculty, and a need to revise its curriculum. The committee believes that these challenges can be met by implementing the following recommendations.

1. The department should increase its enrollment by recruiting more students. This can be done by offering more courses, particularly in the area of international relations, and by providing more financial aid to students.

2. The department should hire more faculty, particularly in the area of international relations.

3. The department should revise its curriculum to reflect the needs of the students and the public.

REPÚBLICA FEDERATIVA DO BRASIL
ESTADO DO PARANÁ
COMARCA DE CAPANEMA

CARTORIO DO DISTRIBUIDOR E ANEXOS
AV. PEDRO VIRIATO PARIGOT DE SOUZA Nº 1212 - CENTRO
CAPANEMA/PR - 85760000

TITULAR
DIRCE STEVENS FACCI
JURAMENTADOS
VITOR HUGO PAGNO
MURILO KWIATKOWSKI SBARDELOTTO

Certidão Negativa

Certifico, a pedido de parte interessada, que revendo os livros e arquivos de distribuição CÍVEL (Cível, Precatória, Precatória Especial, Juizado Especial), Ações: CONCORDATA E FALENCIA, RECUPERAÇÃO JUDICIAL sob minha guarda neste cartório, verifiquei NÃO CONSTAR nenhum registro em andamento contra:

MONIQUE IZABEL EICHELBERGER 08734469923

CNPJ 30.332.452/0001-31, no período compreendido desde 14/07/1989, até a presente data.

CAPANEMA/PR, 26 de Outubro de 2021, 17:03:02

MURILO KWIATKOWSKI SBARDELOTTO



PODER JUDICIÁRIO

Juízo de Direito da Comarca de
Capanema - Estado do Paraná

Av. Parigot de Souza, 1212

Cartório do Contador, Distribuidor, Partidor,

Depositário Público e Avaliador Judicial

CNPJ 01.259.161/0001-87

Dirce Stevens Facci - Titular

Custas = R\$ 48,95

Página 0001/0001

0233

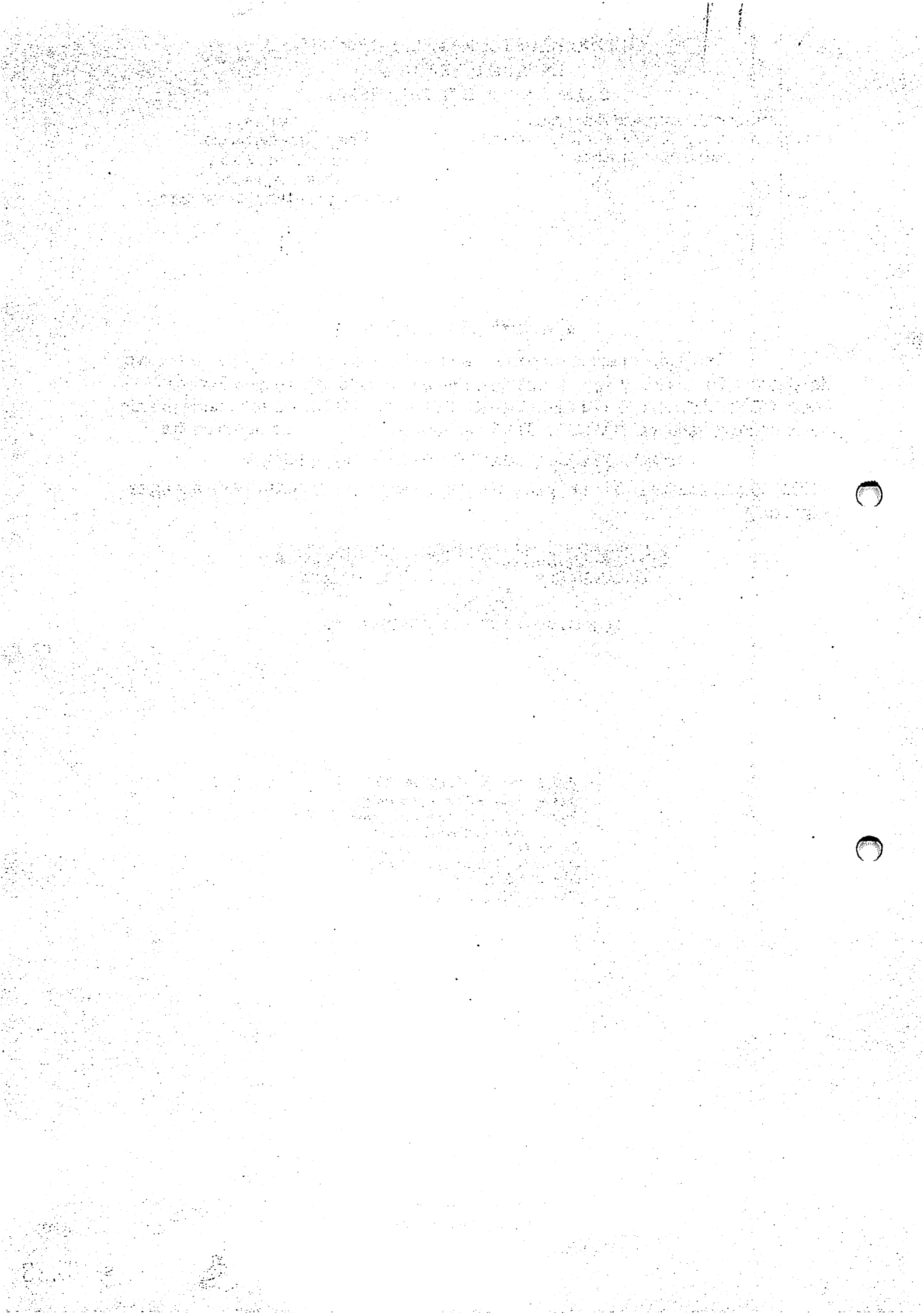

ATA DE SESSÃO PÚBLICA DE PREGÃO, NA FORMA PRESENCIAL, TIPO
MENOR PREÇO POR ITEM

PREGÃO PRESENCIAL SRP N° 070/2021

DIGITALIZADO

Aos vinte e oito dias do mês de outubro do ano de dois mil e vinte e um, as 09:00hs, na sala de licitações da Prefeitura Municipal de Planalto, Estado do Paraná, reuniram-se em sessão pública a Pregoeira Senhora CARLA SABRINA RECH MALINSKI, e equipe de apoio: CEZAR AUGUSTO SOARES E ANA SARA WELTER, designados conforme Portaria n° 014/2021 de 05 de janeiro de 2021, para a realização dos atos pertinentes ao **PREGÃO PRESENCIAL N° 070/2021, DO TIPO MENOR PREÇO**, que tem por objeto contratação de empresa visando a prestação de serviço de chaveiro, fornecimento de chaves, destravamento de fechaduras, reposição, conserto ou troca de chaves, incluindo mão de obra e todo material necessário, conforme especificações e quantidades descritas, para atender as necessidades de todas as secretarias do Município de Planalto-PR, tendo como valor máximo a importância de R\$31.747,30 (trinta e um mil setecentos e quarenta e sete reais e trinta centavos). Abertos os trabalhos, foi credenciada a representante da empresa: **MONIQUE IZABEL EICHELBERGER 08734469923**, a Sra. Monique Izabel Eichelberger. A Pregoeira ressaltou que a ausência quando da lavratura da ata, ao final da sessão pública, implicaria na preclusão do direito a recurso e na submissão ao disposto na mesma. Na sequência, foram abertos os envelopes contendo as propostas e, com a colaboração dos membros da equipe de apoio, foram devidamente examinados, com a análise da compatibilidade do objeto, prazos e condições de execução. Prosseguindo os trabalhos, fez-se a leitura dos preços ofertados. Em seguida foi realizada a classificação das propostas, onde foram consideradas como propostas válidas, consagrando-se vencedora a empresa subsequente:

MONIQUE IZABEL EICHELBERGER 08734469923							
Lote	Item	Produto/Serviço	Marca	Unidade	Quantidade	Preço	Preço total
1	1	Prestação de serviço para confecção de cópia de chave, tamanho pequeno Prestação de serviço para confecção de cópia de chave, tamanho pequeno(YALE).	CASA DAS CHAVES	UN	700,00	10,50	7.350,00

Om

0234

OCIAI/IBIGI

Faint, illegible text covering the main body of the page, possibly a list or report.

Additional faint text at the bottom of the page, possibly a signature or footer.

1	2	Prestação de serviço para confecção de cópia de chave, tamanho médio(G Prestação de serviço para confecção de cópia de chave, tamanho médio(GORGE).	CASA DAS CHAVES	UN	10,00	15,00	150,00
1	3	Prestação de serviço para confecção de cópia de chave, tamanho grande Prestação de serviço para confecção de cópia de chave, tamanho grande (TETRA).	CASA DAS CHAVES	UN	50,00	25,00	1.250,00
1	4	Prestação de serviço para destravamento de fechadura simples, incluínd Prestação de serviço para destravamento de fechadura simples, incluindo o custo do material, da mão de obra e o deslocamento até o local onde deverá ser executado o serviço	CASA DAS CHAVES	UN	80,00	90,00	7.200,00
1	5	Prestação de serviço para destravamento de fechadura e fornecimento de Prestação de serviço para destravamento de fechadura e fornecimento de cópia de chave simples, incluindo o custo do material da mão de obra e o deslocamento até o local onde deverá ser executado o serviço	CASA DAS CHAVES	UN	100,00	85,00	8.500,00
1	6	Prestação de serviço para confecção de chave simples para automóvel, Prestação de serviço para confecção de chave simples para automóvel, incluindo o custo do material, mão de obra e o deslocamento até o local onde deverá ser executado o serviço	CASA DAS CHAVES	UN	20,00	120,00	2.400,00
1	7	Prestação de serviço para confecção de chave para máquina pesada, mode Prestação de serviço para confecção de chave para máquina pesada, modelo simples sem código, incluindo o custo do material, mão de obra e o deslocamento até o local onde deverá ser executado o serviço	CASA DAS CHAVES	UN	20,00	140,00	2.800,00
1	8	Prestação de serviço para destravamento de veículo, incluindo o custo Prestação de serviço para destravamento de veículo, incluindo o custo do material, mão de obra e o deslocamento até o local onde deverá ser executado o serviço.	CASA DAS CHAVES	UN	10,00	90,00	900,00
TOTAL							30.550,00



Após rodadas de lances, conforme histórico do Pregão em anexo, e negociação direta com a licitante de melhor oferta, obteve-se os resultados acima descritos. Dando-se continuidade ao certame licitatório foi solicitado a empresa participantes e considerada proposta de melhores preços: **MONIQUE IZABEL EICHELBERGER 08734469923**, em conformidade com o constante acima, conforme critérios estabelecidos no Edital para apresentarem o envelope de nº 02 (dois) - contendo os documentos de Habilitação. Logo após terem sido rubricados pela pregoeira, equipe de apoio e licitante presente constatou-se que estavam de acordo com o exigido no edital, sendo consideradas **HABILITADA**.

No curso do presente procedimento licitatório não foi apresentado nenhuma impugnação ou recurso quanto a resultado, havendo renúncia expressa de prazo por parte da licitante participante. Nada mais havendo a tratar, foi encerrada a sessão, cuja ata vai assinada pela Pregoeira, pelos membros da Equipe de Apoio e representante da empresa licitante.

 CARLA SABRINA RECH	 CEZAR AUGUSTO	 ANA SARA WELTER
MALINSKI	SOARES	Equipe de Apoio
Pregoeira	Equipe de Apoio	072.454.189-69
068.626.699-40	066.452.549-03	

MONIQUE IZABEL
EICHELBERGER
08734469923

Faint, illegible text at the top of the page, possibly a header or introductory paragraph.

Handwritten text in the middle section, appearing to be a list or set of notes.

Handwritten text in the lower middle section, possibly a signature or a specific note.