

**ATA DE SESSÃO PÚBLICA DE PREGÃO, NA FORMA PRESENCIAL, TIPO
MENOR PREÇO POR ITEM
PREGÃO PRESENCIAL SRP N° 0702021**

Aos vinte e oito dias do mês de outubro do ano de dois mil e vinte e um, as 09:00hs, na sala de licitações da Prefeitura Municipal de Planalto, Estado do Paraná, reuniram-se em sessão pública a Pregoeira Senhora CARLA SABRINA RECH MALINSKI, e equipe de apoio: CEZAR AUGUSTO SOARES E ANA SARA WELTER, designados conforme Portaria n° 014/2021 de 05 de janeiro de 2021, para a realização dos atos pertinentes ao **PREGÃO PRESENCIAL N° 070/2021, DO TIPO MENOR PREÇO**, que tem por objeto contratação de empresa visando a prestação de serviço de chaveiro, fornecimento de chaves, destravamento de fechaduras, reposição, conserto ou troca de chaves, incluindo mão de obra e todo material necessário, conforme especificações e quantidades descritas, para atender as necessidades de todas as secretarias do Município de Planalto-PR, tendo como valor máximo a importância de R\$31.747,30 (trinta e um mil setecentos e quarenta e sete reais e trinta centavos). Abertos os trabalhos, foi credenciada a representante da empresa: **MONIQUE IZABEL EICHELBERGER 08734469923**, a Sra. Monique Izabel Eichelberger. A Pregoeira ressaltou que a ausência quando da lavratura da ata, ao final da sessão pública, implicaria na preclusão do direito a recurso e na submissão ao disposto na mesma. Na sequência, foram abertos os envelopes contendo as propostas e, com a colaboração dos membros da equipe de apoio, foram devidamente examinados, com a análise da compatibilidade do objeto, prazos e condições de execução. Prosseguindo os trabalhos, fez-se a leitura dos preços ofertados. Em seguida foi realizada a classificação das propostas, onde foram consideradas como propostas válidas, consagrando-se vencedora a empresa subsequente:

MONIQUE IZABEL EICHELBERGER 08734469923							
Lote	Item	Produto/Serviço	Marca	Unidade	Quantidade	Preço	Preço total
1	1	Prestação de serviço para confecção de cópia de chave, tamanho pequeno Prestação de serviço para confecção de cópia de chave, tamanho pequeno(YALE).	CASA DAS CHAVES	UN	700,00	10,50	7.350,00



Faint, illegible text covering the majority of the page, possibly bleed-through from the reverse side.

Additional faint, illegible text at the bottom of the page.

Handwritten initials or a signature at the bottom left corner.

1	2	Prestação de serviço para confecção de cópia de chave, tamanho médio(G Prestação de serviço para confecção de cópia de chave, tamanho médio(GORGE).	CASA DAS CHAVES	UN	10,00	15,00	150,00
1	3	Prestação de serviço para confecção de cópia de chave, tamanho grande Prestação de serviço para confecção de cópia de chave, tamanho grande (TETRA).	CASA DAS CHAVES	UN	50,00	25,00	1.250,00
1	4	Prestação de serviço para destravamento de fechadura simples, incluindo Prestação de serviço para destravamento de fechadura simples, incluindo o custo do material, da mão de obra e o deslocamento até o local onde deverá ser executado o serviço	CASA DAS CHAVES	UN	80,00	90,00	7.200,00
1	5	Prestação de serviço para destravamento de fechadura e fornecimento de Prestação de serviço para destravamento de fechadura e fornecimento de cópia de chave simples, incluindo o custo do material da mão de obra e o deslocamento até o local onde deverá ser executado o serviço	CASA DAS CHAVES	UN	100,00	85,00	8.500,00
1	6	Prestação de serviço para confecção de chave simples para automóvel, Prestação de serviço para confecção de chave simples para automóvel, incluindo o custo do material, mão de obra e o deslocamento até o local onde deverá ser executado o serviço	CASA DAS CHAVES	UN	20,00	120,00	2.400,00
1	7	Prestação de serviço para confecção de chave para máquina pesada, mode Prestação de serviço para confecção de chave para máquina pesada, modelo simples sem código, incluindo o custo do material, mão de obra e o deslocamento até o local onde deverá ser executado o serviço	CASA DAS CHAVES	UN	20,00	140,00	2.800,00
1	8	Prestação de serviço para destravamento de veículo, incluindo o custo Prestação de serviço para destravamento de veículo, incluindo o custo do material, mão de obra e o deslocamento até o local onde deverá ser executado o serviço.	CASA DAS CHAVES	UN	10,00	90,00	900,00
TOTAL							30.550,00

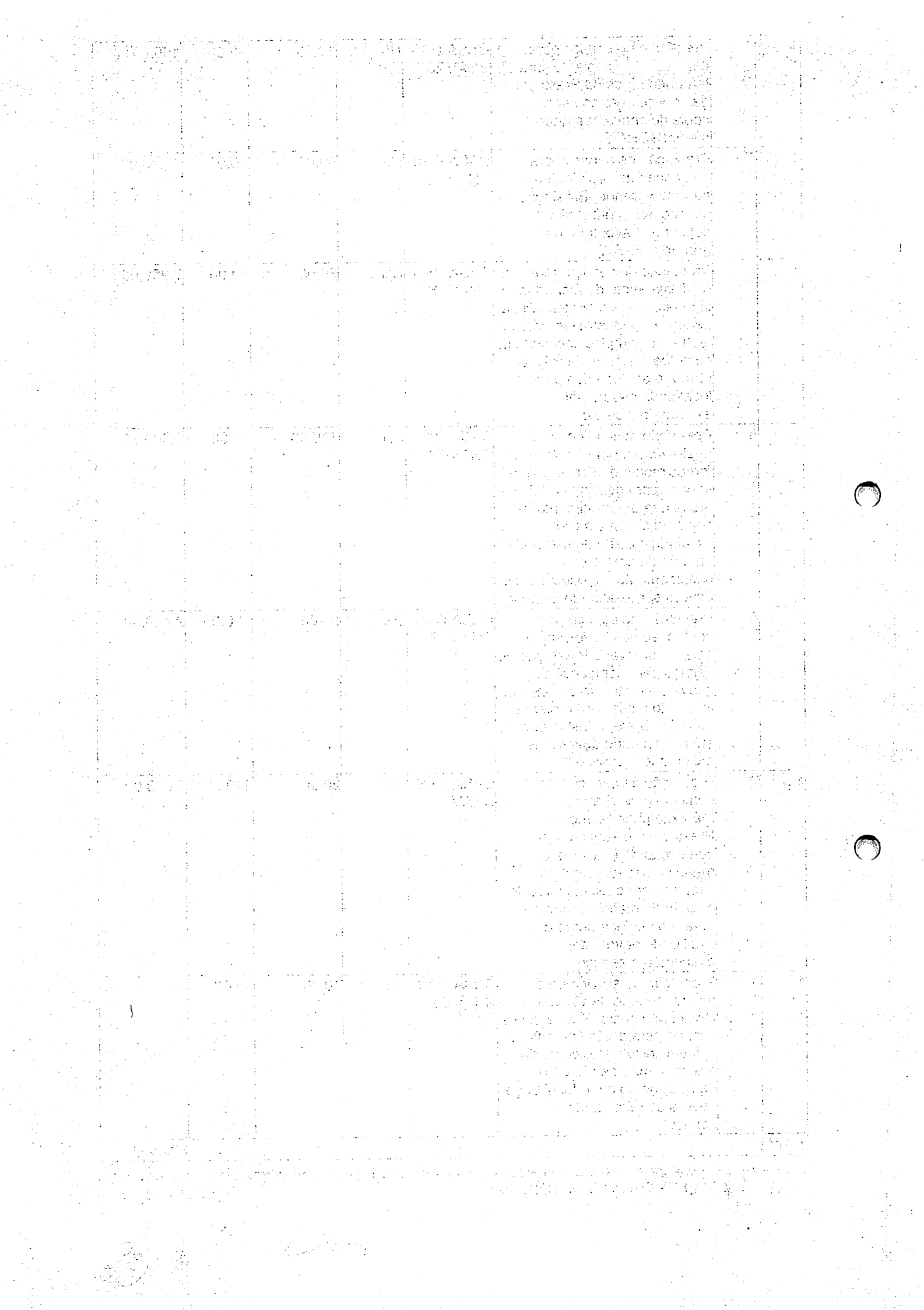

Após rodadas de lances, conforme histórico do Pregão em anexo, e negociação direta com a licitante de melhor oferta, obteve-se os resultados acima descritos. Dando-se continuidade ao certame licitatório foi solicitado a empresa participantes e considerada proposta de melhores preços: **MONIQUE IZABEL EICHELBERGER 08734469923**, em conformidade com o constante acima, conforme critérios estabelecidos no Edital para apresentarem o envelope de nº 02 (dois) - contendo os documentos de Habilitação. Logo após terem sido rubricados pela pregoeira, equipe de apoio e licitante presente constatou-se que estavam de acordo com o exigido no edital, sendo consideradas **HABILITADA**.

No curso do presente procedimento licitatório não foi apresentado nenhuma impugnação ou recurso quanto a resultado, havendo renúncia expressa de prazo por parte da licitante participante. Nada mais havendo a tratar, foi encerrada a sessão, cuja ata vai assinada pela Pregoeira, pelos membros da Equipe de Apoio e representante da empresa licitante.

 CARLA SABRINA RECH	 CEZAR AUGUSTO	 ANA SARA WELTER
MALINSKI	SOARES	Equipe de Apoio
Pregoeira	Equipe de Apoio	072.454.189-69
068.626.699-40	066.452.549-03	

MONIQUE IZABEL
EICHELBERGER
08734469923

Faint, illegible text at the top of the page, possibly a header or introductory paragraph.

Handwritten text in the middle section, appearing to be a list or set of notes.

Handwritten text in the lower middle section, possibly a signature or a specific entry.

Faint text at the bottom of the page, possibly a footer or concluding remarks.