



LINHA DE PNEUS OTR

CENTURY

R4



TAMANHO	LONAS	DIÂMETRO TOTAL (mm)	LARGURA DA SEÇÃO (mm)	ARO	CARGA (KG)	PRESSÃO INFLADA (KPA)	MODELO
16.9-24	12	1236	429	15	3250	260	R4
16.9-28	12	1435	430	15	3450	260	R4
17.5L-24	10	1241	445	15	1900	190	R4
7 19.5L-24	12	1314	495	17	3455	230	R4
21L-24	14	1402	533	18	3075	250	R4
18.4-26	12	1450	467	16	2985	230	R4

Confira os dados do ato em: <https://selodigital.tjpb.jus.br> ou Consulte o Documento em: <https://azevedobastos.not.br/documento/96352207215297023845>



CARTÓRIO
 Autenticação Digital Código: 96352207215297023845-1
 Data: 22/07/2021 17:15:07
 Valor Total do Ato: R\$ 4,66
 Selo Digital Tipo Normal C: ALV12150-ME12;



CNJ: 06.870-0

Cartório Azevêdo Bastos
 Av. Presidente Epitácio Pessoa - 1145
 Bairro dos Estados, João Pessoa - PB
 (83) 3244-5404 - cartorio@azevedobastos.not.br
<https://azevedobastos.not.br>

Válber Azevêdo de M. Cavalcanti
 Titular

TJPB



O presente documento digital foi conferido com o original e assinado digitalmente por DANILLO PINTO OLIVEIRA DE ALENCAR, em quinta-feira, 22 de julho de 2021 17:28:02 GMT-03:00, CNS: 06.870-0 - 1º OFÍCIO DE REGISTRO CIVIL DAS PESSOAS NATURAIS E TABELIONATO DE NOTAS/PB, nos termos da medida provisória N. 2.200-2 de 24 de agosto de 2001. Sua autenticidade deverá ser confirmada no endereço eletrônico www.cenad.org.br/autenticidade. O presente documento digital pode ser convertido em papel por meio de autenticação no Tabelaionato de Notas. Proveniente nº 100/2020 CNJ - artigo 22.

0533

REPÚBLICA FEDERATIVA DO BRASIL
ESTADO DA PARAÍBA
CARTÓRIO AZEVÊDO BASTOS
FUNDADO EM 1888
PRIMEIRO REGISTRO CIVIL DE NASCIMENTO E ÓBITOS E PRIVATIVO DE CASAMENTOS, INTERDIÇÕES E TUTELAS DA COMARCA DE JOÃO PESSOA

Av. Epitácio Pessoa, 1145 Bairro dos Estados 58030-00, João Pessoa PB
Tel.: (83) 3244-5404 / Fax: (83) 3244-5484
<http://www.azevedobastos.not.br>
E-mail: cartorio@azevedobastos.not.br



DECLARAÇÃO DE SERVIÇO DE AUTENTICAÇÃO DIGITAL

O Bel. Válber Azevêdo de Miranda Cavalcanti, Oficial do Primeiro Registro Civil de Nascimentos e Óbitos e Privativo de Casamentos, Interdições e Tutelas com atribuição de autenticar e reconhecer firmas da Comarca de João Pessoa Capital do Estado da Paraíba, em virtude de Lei, etc...

DECLARO ainda que, para garantir transparência e segurança jurídica de todos os atos oriundos da atividade Notarial e Registral no Estado da Paraíba, foi instituído pela Lei Nº 10.132, de 06 de novembro de 2013, a aplicação obrigatória de um Selo Digital de Fiscalização Extrajudicial em todos os atos de notas e registro, composto de um código único (por exemplo: Selo Digital: ABC12345-X1X2) e dessa forma, cada autenticação processada pela nossa Serventia pode ser verificada e confirmada tantas vezes quanto for necessário através do site do Tribunal de Justiça do Estado da Paraíba, endereço <https://corregedoria.tjpb.jus.br/selo-digital/>.

A autenticação digital do documento faz prova de que, na data e hora em que ela foi realizada, a empresa FG COMERCIO DE PNEUS EIRELI tinha posse de um documento com as mesmas características que foram reproduzidas na cópia autenticada, sendo da empresa FG COMERCIO DE PNEUS EIRELI a responsabilidade, única e exclusiva, pela idoneidade do documento apresentado a este Cartório.

Nesse sentido, declaro que a FG COMERCIO DE PNEUS EIRELI assumiu, nos termos do artigo 8º, §1º, do Decreto nº 10.278/2020, que regulamentou o artigo 3º, inciso X, da Lei Federal nº 13.874/2019 e o artigo 2º-A da Lei Federal 12.682/2012, a responsabilidade pelo processo de digitalização dos documentos físicos, garantindo perante este Cartório e terceiros, a sua autoria e integridade.

De acordo com o disposto no artigo 2º-A, §7º, da Lei Federal nº 12.682/2012, o documento em anexo, identificado individualmente em cada Código de Autenticação Digital¹ ou na referida sequência, poderá ser reproduzido em papel ou em qualquer outro meio físico.

Esta DECLARAÇÃO foi emitida em **22/07/2021 17:37:16 (hora local)** através do sistema de autenticação digital do Cartório Azevêdo Bastos, de acordo com o Art. 1º, 10º e seus §§ 1º e 2º da MP 2200/2001, como também, o documento eletrônico autenticado contendo o Certificado Digital do titular do Cartório Azevêdo Bastos, poderá ser solicitado diretamente a empresa FG COMERCIO DE PNEUS EIRELI ou ao Cartório pelo endereço de e-mail autentica@azevedobastos.not.br Para informações mais detalhadas deste ato, acesse o site <https://autdigital.azevedobastos.not.br> e informe o Código de Autenticação Digital

Esta Declaração é válida por **tempo indeterminado** e está disponível para consulta em nosso site.

¹**Código de Autenticação Digital:** 96352207215297023845-1

²**Legislações Vigentes:** Lei Federal nº 8.935/94, Lei Federal nº 10.406/2002, Medida Provisória nº 2200/2001, Lei Federal nº 13.105/2015, Lei Estadual nº 8.721/2008, Lei Estadual nº 10.132/2013, Provimento CGJ Nº 003/2014 e Provimento CNJ Nº 100/2020.

O referido é verdade, dou fé.

CHAVE DIGITAL

00005b1d734fd94f057f2d69fe6bc05b40893b8ccaf387f6dfe1b78c1e3b22b78d91f68925ef1e317dfd30d3693083ac9a30f34ff1a341069fdecea0d60d925eb74...027da6f65c2b92a85d76e41464e4



Presidência da República
Casa Civil
Medida Provisória Nº 2.200-2,
de 24 de agosto de 2001.



CENTURY 5



INDUSTRIAL #R4



PNEUS INDUSTRIAIS



TAMANHO	LONAS	DIÂMETRO TOTAL (mm)	LARGURA DA SEÇÃO (mm)	ARO	CARGA (KG)	PRESSÃO (KPA)	MODELO
10.5/80-18	10	912	274	9.0	1630	350	R4
12.5/80-18	12	1001	350	11.0	2625	370	R4



TAMANHO	LONAS	DIÂMETRO TOTAL (mm)	LARGURA DA SEÇÃO (mm)	ARO	CARGA (KG)	PRESSÃO (KPA)	MODELO
10 -16.5	10	779	261	8.25	2170	520	SKS-1
12-16.5	10	830	312	9.5	2900	550	SKS-1

CENTURY

Confira os dados do ato em: <https://selodigital.tjpb.jus.br> ou Consulte o Documento em: <https://azevedobastos.not.br/documento/96352007213651206524>



CARTÓRIO
 Autenticação Digital Código: 96352007213651206524-1
 Data: 20/07/2021 10:11:35
 Valor Total do Ato: R\$ 4,66
 Selo Digital Tipo Normal C: ALT93356-GQF6;



CNJ: 06.870-0

Cartório Azevêdo Bastos
 Av. Presidente Epitácio Pessoa - 1145
 Bairro dos Estados, João Pessoa - PB
 (83) 3244-5404 - cartorio@azevedobastos.not.br
<https://azevedobastos.not.br>

Válber Azevêdo de M. Cavalcanti
 Titular

TJPB



O presente documento digital foi conferido com o original e assinado digitalmente por DANILLO PINTO OLIVEIRA DE ALENCAR, em terça-feira, 20 de julho de 2021 10:16:08 GMT-03:00, CNS: 06.870-0 - 1º OFÍCIO DE REGISTRO CIVIL DAS PESSOAS NATURAIS E TABELIONATO DE NOTAS/PB, nos termos da medida provisória N. 2.200-2 de 24 de agosto de 2001. Sua autenticidade deverá ser confirmada no endereço eletrônico www.cenad.org.br/autenticidade. O presente documento digital pode ser convertido em papel por meio de autenticação no Tabelionato de Notas. Proveniente nº 100/2020 CNJ - artigo 22.

0524

REPÚBLICA FEDERATIVA DO BRASIL
ESTADO DA PARAÍBA
CARTÓRIO AZEVEDO BASTOS
FUNDADO EM 1888

PRIMEIRO REGISTRO CIVIL DE NASCIMENTO E ÓBITOS E PRIVATIVO DE CASAMENTOS, INTERDIÇÕES E TUTELAS DA COMARCA DE JOÃO PESSOA

Av. Epitácio Pessoa, 1145 Bairro dos Estados 58030-00, João Pessoa PB
Tel.: (83) 3244-5404 / Fax: (83) 3244-5484
<http://www.azevedobastos.not.br>
E-mail: cartorio@azevedobastos.not.br



DECLARAÇÃO DE SERVIÇO DE AUTENTICAÇÃO DIGITAL

O Bel. Válber Azevêdo de Miranda Cavalcanti, Oficial do Primeiro Registro Civil de Nascimentos e Óbitos e Privativo de Casamentos, Interdições e Tutelas com atribuição de autenticar e reconhecer firmas da Comarca de João Pessoa Capital do Estado da Paraíba, em virtude de Lei, etc...

DECLARO ainda que, para garantir transparência e segurança jurídica de todos os atos oriundos da atividade Notarial e Registral no Estado da Paraíba, foi instituído pela Lei nº 10.132, de 06 de novembro de 2013, a aplicação obrigatória de um Selo Digital de Fiscalização Extrajudicial em todos os atos de notas e registro, composto de um código único (por exemplo: Selo Digital: ABC12345-X1X2) e dessa forma, cada autenticação processada pela nossa Serventia pode ser verificada e confirmada tantas vezes quanto for necessário através do site do Tribunal de Justiça do Estado da Paraíba, endereço <https://corregedoria.tjpb.jus.br/selo-digital/>.

A autenticação digital do documento faz prova de que, na data e hora em que ela foi realizada, a empresa FG COMERCIO DE PNEUS EIRELI tinha posse de um documento com as mesmas características que foram reproduzidas na cópia autenticada, sendo da empresa FG COMERCIO DE PNEUS EIRELI a responsabilidade, única e exclusiva, pela idoneidade do documento apresentado a este Cartório.

Nesse sentido, declaro que a FG COMERCIO DE PNEUS EIRELI assumiu, nos termos do artigo 8º, §1º, do Decreto nº 10.278/2020, que regulamentou o artigo 3º, inciso X, da Lei Federal nº 13.874/2019 e o artigo 2º-A da Lei Federal 12.682/2012, a responsabilidade pelo processo de digitalização dos documentos físicos, garantindo perante este Cartório e terceiros, a sua autoria e integridade.

De acordo com o disposto no artigo 2º-A, §7º, da Lei Federal nº 12.682/2012, o documento em anexo, identificado individualmente em cada Código de Autenticação Digital¹ ou na referida sequência, poderá ser reproduzido em papel ou em qualquer outro meio físico.

Esta DECLARAÇÃO foi emitida em **20/07/2021 10:36:54 (hora local)** através do sistema de autenticação digital do Cartório Azevedo Bastos, de acordo com o Art. 1º, 10º e seus §§ 1º e 2º da MP 2200/2001, como também, o documento eletrônico autenticado contendo o Certificado Digital do titular do Cartório Azevedo Bastos, poderá ser solicitado diretamente a empresa FG COMERCIO DE PNEUS EIRELI ou ao Cartório pelo endereço de e-mail autentica@azevedobastos.not.br Para informações mais detalhadas deste ato, acesse o site <https://autdigital.azevedobastos.not.br> e informe o Código de Autenticação Digital

Esta Declaração é válida por **tempo indeterminado** e está disponível para consulta em nosso site.

¹**Código de Autenticação Digital:** 96352007213651206524-1

²**Legislações Vigentes:** Lei Federal nº 8.935/94, Lei Federal nº 10.406/2002, Medida Provisória nº 2200/2001, Lei Federal nº 13.105/2015, Lei Estadual nº 8.721/2008, Lei Estadual nº 10.132/2013, Provimento CGJ N° 003/2014 e Provimento CNJ N° 100/2020.

O referido é verdade, dou fé.

CHAVE DIGITAL

00005b1d734fd94f057f2d69fe6bc05b4ac10c26402bd53f1a0791afdc23db9b5a0d91714c620fa20132a79c33be3e4eb3d1f710ff679ee479ba80b00b07984cb42027da6f65c2b92a85d76e41464e4



Presidência da República
Casa Civil
Medida Provisória Nº 2.200-2,
de 24 de agosto de 2001.





LINHA DE PNEUS OTR

CENTURY

G2/L2



TAMANHO	LONA	DIÂMETRO TOTAL (mm)	LARGURA DA SEÇÃO (mm)	ARO	CARGA (KG)		PRESSÃO INFLADA (KPA)		MODELO	CAMARA DE AR
					10KM/H	50KM/H	10KM/H	50KM/H		
1300-24	16	1278	333	8.00TG	2725	5600	300	450	G2/L2	TT/TL
1400-24	16	1348	362	8.00TG	3650	7300	350	550	G2/L2	TT/TL
1500-25	16	1275	395	12.00/1.3	3250	5600	250	400	G2/L2	TL
17.5-25	16	1350	445	14.00/1.5	4250	7300	300	475	G2/L2	TL

Confira os dados do ato em: <https://selodigital.tjpb.jus.br> ou Consulte o Documento em: <https://azevedobastos.not.br/documento/96352007215423620978>



CARTÓRIO
Autenticação Digital Código: 96352007215423620978-1
Data: 20/07/2021 08:52:01
Valor Total do Ato: R\$ 4,66
Selo Digital Tipo Normal C: ALT92854-168Y;



Cartório Azevêdo Bastos
Av. Presidente Epitácio Pessoa - 1145
Bairro dos Estados, João Pessoa - PB
(83) 3244-5404 - cartorio@azevedobastos.not.br
<https://azevedobastos.not.br>

Válber Azevêdo de M. Cavalcanti
Titular

TJPB



O presente documento digital foi conferido com o original e assinado digitalmente por DANILLO PINTO OLIVEIRA DE ALENCAR, em terça-feira, 20 de julho de 2021 09:00:01 GMT-03:00, CNS: 06.870-0 - 1º OFÍCIO DE REGISTRO CIVIL DAS PESSOAS NATURAIS E TABELIONATO DE NOTAS/PB, nos termos da medida provisória N. 2.200-2 de 24 de agosto de 2001. Sua autenticidade deverá ser confirmada no endereço eletrônico www.cenad.org.br/autenticidade. O presente documento digital pode ser convertido em papel por meio de autenticação no Tabelionato de Notas. Proveniente nº 100/2020 CNJ - artigo 22.

REPÚBLICA FEDERATIVA DO BRASIL
ESTADO DA PARAÍBA
CARTÓRIO AZEVEDO BASTOS
FUNDADO EM 1888
PRIMEIRO REGISTRO CIVIL DE NASCIMENTO E ÓBITOS E PRIVATIVO DE CASAMENTOS, INTERDIÇÕES E TUTELAS DA COMARCA DE JOÃO PESSOA

Av. Epitácio Pessoa, 1145 Bairro dos Estados 58030-00, João Pessoa PB
Tel.: (83) 3244-5404 / Fax: (83) 3244-5484
<http://www.azevedobastos.not.br>
E-mail: cartorio@azevedobastos.not.br



DECLARAÇÃO DE SERVIÇO DE AUTENTICAÇÃO DIGITAL

O Bel. Válber Azevêdo de Miranda Cavalcanti, Oficial do Primeiro Registro Civil de Nascimentos e Óbitos e Privativo de Casamentos, Interdições e Tutelas com atribuição de autenticar e reconhecer firmas da Comarca de João Pessoa Capital do Estado da Paraíba, em virtude de Lei, etc...

DECLARO ainda que, para garantir transparência e segurança jurídica de todos os atos oriundos da atividade Notarial e Registral no Estado da Paraíba, foi instituído pela Lei nº 10.132, de 06 de novembro de 2013, a aplicação obrigatória de um Selo Digital de Fiscalização Extrajudicial em todos os atos de notas e registro, composto de um código único (por exemplo: Selo Digital: ABC12345-X1X2) e dessa forma, cada autenticação processada pela nossa Serventia pode ser verificada e confirmada tantas vezes quanto for necessário através do site do Tribunal de Justiça do Estado da Paraíba, endereço <https://corregedoria.tjpb.jus.br/selo-digital/>.

A autenticação digital do documento faz prova de que, na data e hora em que ela foi realizada, a empresa FG COMERCIO DE PNEUS EIRELI tinha posse de um documento com as mesmas características que foram reproduzidas na cópia autenticada, sendo da empresa FG COMERCIO DE PNEUS EIRELI a responsabilidade, única e exclusiva, pela idoneidade do documento apresentado a este Cartório.

Nesse sentido, declaro que a FG COMERCIO DE PNEUS EIRELI assumiu, nos termos do artigo 8º, §1º, do Decreto nº 10.278/2020, que regulamentou o artigo 3º, inciso X, da Lei Federal nº 13.874/2019 e o artigo 2º-A da Lei Federal 12.682/2012, a responsabilidade pelo processo de digitalização dos documentos físicos, garantindo perante este Cartório e terceiros, a sua autoria e integridade.

De acordo com o disposto no artigo 2º-A, §7º, da Lei Federal nº 12.682/2012, o documento em anexo, identificado individualmente em cada Código de Autenticação Digital¹ ou na referida sequência, poderá ser reproduzido em papel ou em qualquer outro meio físico.

Esta DECLARAÇÃO foi emitida em **20/07/2021 09:52:08 (hora local)** através do sistema de autenticação digital do Cartório Azevêdo Bastos, de acordo com o Art. 1º, 10º e seus §§ 1º e 2º da MP 2200/2001, como também, o documento eletrônico autenticado contendo o Certificado Digital do titular do Cartório Azevêdo Bastos, poderá ser solicitado diretamente a empresa FG COMERCIO DE PNEUS EIRELI ou ao Cartório pelo endereço de e-mail autentica@azevedobastos.not.br Para informações mais detalhadas deste ato, acesse o site <https://autdigital.azevedobastos.not.br> e informe o Código de Autenticação Digital

Esta Declaração é válida por **tempo indeterminado** e está disponível para consulta em nosso site.

¹**Código de Autenticação Digital:** 96352007215423620978-1

²**Legislações Vigentes:** Lei Federal nº 8.935/94, Lei Federal nº 10.406/2002, Medida Provisória nº 2200/2001, Lei Federal nº 13.105/2015, Lei Estadual nº 8.721/2008, Lei Estadual nº 10.132/2013, Provimento CGJ Nº 003/2014 e Provimento CNJ Nº 100/2020.

O referido é verdade, dou fé.

CHAVE DIGITAL

00005b1d734fd94f057f2d69fe6bc05b4ac10c26402bd53f1a0791afdc23db9b5d8862487bc4211ed51c8f90c372a33a6b5e1dc89bef4493c584292355d0ff1bb42027da6f65c2b92a85d76e41464e4



Presidência da República
Casa Civil
Medida Provisória Nº 2.200-2,
de 24 de agosto de 2001.



Rodagem Dentro de Estradas



CL830

Medida	LR / PR	Profundidade Banda de Rodagem (mm)	Largura do Aro	Diâmetro Externo (mm)	Largura da Seção	Carga Máxima em Pressão de Ar Frio			
						Simples		Duplo	
						(kg)	(kPa)	(kg)	(kPa)
6.00-14	D/8	10.0	4 1/2J	680	170	690	420	600	420
7.50-16	F/12	14.0	6.00G	805	215	1400	630	1250	630
7.50-16	G/14	14.0	6.00G	805	215	1500	730	1320	730



CR832

Medida	LR / PR	Profundidade Banda de Rodagem (mm)	Largura do Aro	Diâmetro Externo (mm)	Largura da Seção	Carga Máxima em Pressão de Ar Frio			
						Simples		Duplo	
						(kg)	(kPa)	(kg)	(kPa)
6.00-14	D/8	7.5	4 1/2J	680	170	685	420	600	420
6.50-14	D/8	7.5	4 1/2J	705	180	785	420	690	420
6.00-15	D/8+	8.0	4.50E	705	170	730	420	630	420
6.50-15	D/8	8.5	4.50E	730	180	825	420	730	420
7.00-15	E/10	10.0	5.50F	750	200	1040	530	915	530
7.00-15	F/12	10.0	5.50F	750	200	1150	630	1030	630
6.50-16	E/10	9.0	5.50F	750	185	975	530	860	530
6.50-16	F/12	9.0	5.50F	750	185	1060	630	925	630
7.00-16	E/10	10.5	5.50F	775	200	1090	530	950	530
7.00-16	F/12	10.5	5.50F	775	200	1215	630	1060	630
7.00-16	G/14	10.5	5.50F	775	200	1320	730	1180	730
7.50-16	F/12	10.0	6.00G	805	215	1405	630	1240	630
7.50-16	G/14	10.0	6.00G	805	215	1500	730	1320	730

ZHONGGE RUBBER GROUP CO., LTD.

PNEUS PARA CAMINHÕES LEVES (CONVENÇIONAIS)

57

WEST LAKE

T819

CARACTERÍSTICAS

- Construção com 4 cintas extrarresistentes.
- Banda de rodagem com 3 sulcos com ângulos especiais.
- Banda de rodagem com desenho de passo variável.

BENEFÍCIOS

- Maior resistência a cortes e impactos, principalmente nos serviços fora de estrada.
- Facilita a drenagem de água e promove maior eficiência na ejeção de pedras.
- Oferece uma tração eficiente e um rodar silencioso.

O Firestone T819 é um pneu radial desenvolvido para uso em eixos direcionais, livres e de tração moderada de caminhões em percursos mistos (pavimento e terra) de curta e média distância.

RECOMENDAÇÃO DE APLICAÇÃO

T831

CARACTERÍSTICAS

- Sulcos extraprofundos.
- Banda de rodagem especialmente projetada para uso misto.
- Barras de amarração nos blocos centrais.
- Estrutura da carcaça reforçada.

BENEFÍCIOS

- Proporciona alta capacidade de tração e alta quilometragem em sua vida original.
- Oferece ótima resistência a cortes, rachaduras e arrancamentos.
- Maior resistência a desgaste irregular.
- Garante maior resistência a penetrações e oferece maior recapabilidade, além de excelente desempenho em condições severas de uso.

O Firestone T831 é um pneu radial desenvolvido para uso em eixos de tração de caminhões em percursos mistos (pavimento e terra) com velocidade moderada.

RECOMENDAÇÃO DE APLICAÇÃO

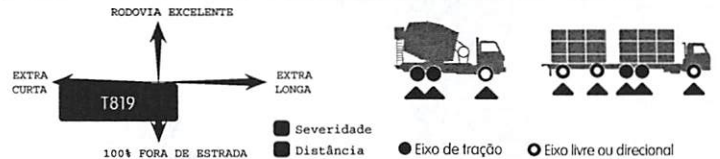

INFORMAÇÕES TÉCNICAS

T819

#	Medida	IC/SV	Capacidade de Lonas	Largura do Aro de Medição (pol.)	Diâmetro Externo (mm)
1249	10.00R20	150/146L	16	7.50	1055
1250	11.00R22	151/148K	16	8.00	1134
1291	295/80R22.5 S/C	152/148G	16	8.25	1068

T831

#	Medida	IC/SV	Capacidade de Lonas	Largura do Aro de Medição (pol.)	Diâmetro Externo (mm)
1707	10.00R20	148/144D	16	7.50	1064
1988	11.00R22	(*)	16	8.00	1154
1732	295/80R22.5 S/C	152/148G	16	8.25	1072

IC - Índice de carga / SV - Símbolo de velocidade / (*) Sem indicação de IC/SV

Diâmetro externo (mm)	Largura da Seção (mm)	Capacidade de Carga de Eixo Simples (Kg)	Capacidade de Carga de Eixo Duplo (Kg)	Pressão para Carga Máxima (psi)	Prof. de Sulcos (mm)	Raio Estático (mm)	Revoluções por Km
1055	270	6000	10900	120/120	15.5	487	311
1134	290	7100	12600	120/120	15.5	532	289
1068	289	7100	12600	125/125	17.5	532	307

Diâmetro externo (mm)	Largura da Seção (mm)	Capacidade de Carga de Eixo Simples (Kg)	Capacidade de Carga de Eixo Duplo (Kg)	Pressão para Carga Máxima (psi)	Prof. de Sulcos (mm)	Raio Estático (mm)	Revoluções por Km
1064	270	6000	10520	120/110	23.1	491	308
1154	299	6950	12190	120/110	25.0	533	284
1072	289	7100	12600	125/125	25.0	499	306

0537



TJPB

Cartório Azevêdo Bastos
Av. Presidente Epitácio Pessoa - 1145
Baixo dos Estados, João Pessoa - PB
(83) 3244-5404 - cartorio@azevedobastos.no.br
<https://azevedobastos.no.br>



Cartório Azevêdo Bastos
Av. Presidente Epitácio Pessoa - 1145
Baixo dos Estados, João Pessoa - PB
(83) 3244-5404 - cartorio@azevedobastos.no.br
<https://azevedobastos.no.br>

CNPJ 07.000.000-00



Autenticação Digital Código: 96350611207078317541-5
Data: 06/11/2020 13:10:41
Valor Total do Ato: R\$ 4,56
Selo Digital Tipo Normal C: AKR18796-L70A;
CARTÓRIO



REPÚBLICA FEDERATIVA DO BRASIL
ESTADO DA PARAÍBA
CARTÓRIO AZEVEDO BASTOS
FUNDADO EM 1888

PRIMEIRO REGISTRO CIVIL DE NASCIMENTO E ÓBITOS E PRIVATIVO DE CASAMENTOS, INTERDIÇÕES E TUTELAS DA COMARCA DE JOÃO PESSOA

Av. Epitácio Pessoa, 1145 Bairro dos Estados 58030-00, João Pessoa PB
Tel.: (83) 3244-5404 / Fax: (83) 3244-5484
<http://www.azevedobastos.not.br>
E-mail: cartorio@azevedobastos.not.br



DECLARAÇÃO DE SERVIÇO DE AUTENTICAÇÃO DIGITAL

O Bel. Válber Azevêdo de Miranda Cavalcanti, Oficial do Primeiro Registro Civil de Nascimentos e Óbitos e Privativo de Casamentos, Interdições e Tutelas com atribuição de autenticar e reconhecer firmas da Comarca de João Pessoa Capital do Estado da Paraíba, em virtude de Lei, etc...

DECLARA para os devidos fins de direito que, o documento em anexo identificado individualmente em cada Código de Autenticação Digital¹ ou na referida sequência, foi autenticado de acordo com as Legislações e normas vigentes².

DIMUNDO ainda que, para garantir transparência e segurança jurídica de todos os atos oriundos da atividade Notarial e Registral no Estado da Paraíba, foi instituído pela Lei Nº 10.132, de 06 de novembro de 2013, a aplicação obrigatória de um Selo Digital de Fiscalização Extrajudicial em todos os atos de notas e registro, composto de um código único (por exemplo: Selo Digital: ABC12345-X1X2) e dessa forma, cada autenticação processada pela nossa Serventia pode ser verificada e confirmada tantas vezes quanto for necessário através do site do Tribunal de Justiça do Estado da Paraíba, endereço <https://corregedoria.tjpb.jus.br/selo-digital/>

A autenticação digital do documento faz prova de que, na data e hora em que ela foi realizada, a empresa FG COMERCIO DE PNEUS EIRELI tinha posse de um documento com as mesmas características que foram reproduzidas na cópia autenticada, sendo da empresa FG COMERCIO DE PNEUS EIRELI a responsabilidade, única e exclusiva, pela idoneidade do documento apresentado a este Cartório.

Esta DECLARAÇÃO foi emitida em **06/11/2020 13:38:00 (hora local)** através do sistema de autenticação digital do Cartório Azevedo Bastos, de acordo com o Art. 1º, 10º e seus §§ 1º e 2º da MP 2200/2001, como também, o documento eletrônico autenticado contendo o Certificado Digital do titular do Cartório Azevedo Bastos, poderá ser solicitado diretamente a empresa FG COMERCIO DE PNEUS EIRELI ou ao Cartório pelo endereço de e-mail autentica@azevedobastos.not.br

Para informações mais detalhadas deste ato, acesse o site <https://autdigital.azevedobastos.not.br> e informe o *Código de Autenticação Digital*.

Esta Declaração é válida por **tempo indeterminado** e está disponível para consulta em nosso site.

¹**Código de Autenticação Digital:** 96350611207078317541-1 a 96350611207078317541-6

²**Legislações Vigentes:** Lei Federal nº 8.935/94, Lei Federal nº 10.406/2002, Medida Provisória nº 2200/2001, Lei Federal nº 13.105/2015, Lei Estadual nº 8.721/2008, Lei Estadual nº 10.132/2013 e Provimento CGJ Nº 003/2014.

O referido é verdade, dou fé.

CHAVE DIGITAL

00005b1d734fd94f057f2d69fe6bc05b5f9fdb3624e621706d0a2036acb5bd037106b46e019a0836ea545c1459c292ec19836fb84727c3e03e7ccbeda3150d38b742027da6f65c2b92a85d76e41464e4

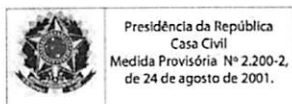

DAYTON

Produto

D450

Rodoviário/Veículos Leves
Todas as Posições

Características & Benefícios

- Pneu radial desenvolvido para uso em eixos direcionais, livres e de tração moderada de caminhões e ônibus em rodovias pavimentadas de curta, média e longa distância.
- 1) Novo design com desenho mais moderno, maior facilidade de manutenção/rodízio (não exige montagem em sentido único).
 - 2) Lateral e região do talão com novo composto, maior durabilidade da carcaça.
 - 3) Ombros arredondados, proporcionando menor resistência ao arraste.
 - 4) Talão reforçado, maior durabilidade e maior recapabilidade.
 - 5) Produto mais leve preservando sua carcaça.
 - 6) Medida 295/80R22.5 com maior capacidade de carga e com nota máxima em frenagem.



Código	Medida	IC/SV	Capacidade Lonas	Largura Aro Medição (pol)	Diâmetro Externo (mm)	Largura da Secção (mm)	Capacidade Carga Eixo Simples (Kg)	Capacidade Carga Eixo Duplo (Kg)	Pressão Carga Máxima (psi)	Prof. De Sulcos (mm)
2328	295/80R22.5	154/149 L	18	8,25	1042,2	287	7500	13000	123	12,2
2225	215/75R17.5	126/124 L	12	6,00	768,8	214	3400	6400	102	10,3

Recomendação de Aplicação

Matriz de Aplicação



● Eixo de tração ○ Eixo livre ou direcional

Curta Distância Média Distância Longa Distância

Rodoviário

Fora de Estrada



MEDIA	ICSV	Índice de Segurança	Índice de Resistência ao Rolamento	Índice de Segurança	Índice de Resistência ao Rolamento
205/75R17,5	124/122M(126/124G)	D	D	D	D
215/75R17,5	126/124M	D	D	D	D
225/75R17,5	129/127M	D	D	D	D
235/75R17,5	132/130M	D	D	D	D
245/70R19,5	136/134M	D	D	D	D
265/70R19,5	140/138M	D	D	D	D
285/70R19,5	146/144M	D	D	D	D

Novo pneu para eixo livre/direcional ou tração moderada especialmente elaborado com a mais recente e inovadora tecnologia WESTLAKE Pneus para aplicação regional.

- Bandas de rodagem mais largas de 5 raia projetada por computação gráfica proporcionam estabilidade direcional.
- As lâminas das raiais interligadas aos sulcos proporcionam excelente dirigibilidade e plena área de contato do pneu nos pisos secos e molhados.
- Design avançado da carga proporciona baixa resistência ao rolamento e menor custo por quilômetro rodado.

Todas as Vias / Eixo de Direção



WSR+1

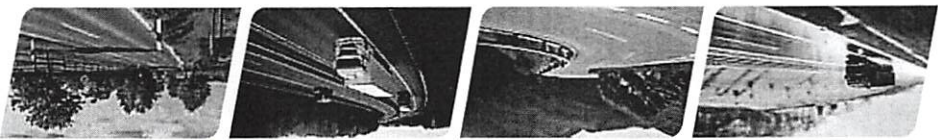

MEDIA	ICSV	Índice de Segurança	Índice de Resistência ao Rolamento	Índice de Segurança	Índice de Resistência ao Rolamento
385/65R22,5	158L(160K)	C	C	C	Z1
315/70R22,5	154/150L(152/148M)	C	C	C	Z1
295/60R22,5	152/149M	D	D	C	Z1
315/60R22,5	154/151M(156/150L)	C	C	C	Z1

Novo pneu para eixo livre/direcional ou tração moderada especialmente elaborado com a mais recente e inovadora tecnologia WESTLAKE Pneus para aplicação regional.

- Bandas de rodagem mais largas de 5 raia projetada por computação gráfica proporcionam estabilidade direcional.
- As lâminas das raiais interligadas aos sulcos proporcionam excelente dirigibilidade e plena área de contato do pneu nos pisos secos e molhados.
- Design avançado da carga proporciona baixa resistência ao rolamento e menor custo por quilômetro rodado.

Todas as Vias / Eixo de Direção



WSR1

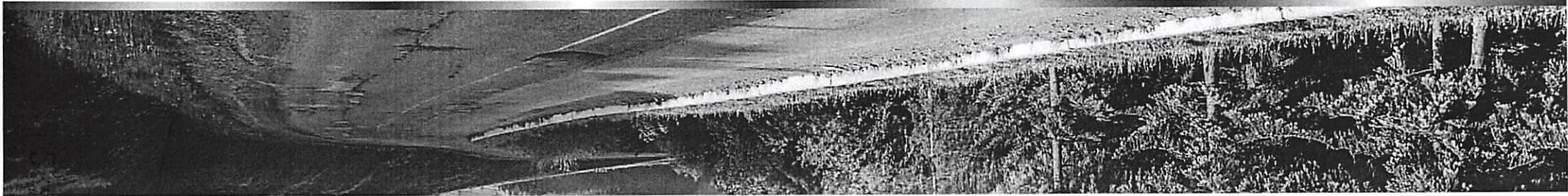

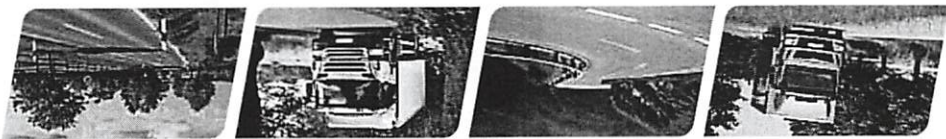

Novo pneu para eixo de tração especialmente elaborado com a mais recente e inovadora tecnologia WESTLAKE Pneus para aplicação regional.

Todas as Vias / Eixo de Tração

WDR+1 

- Banda de rodagem mais larga composta por sulcos profundos e blocos robustos, projetada por computação gráfica proporcionam excelente tração/frenagem.
- Carcaça especialmente projetada com cordões de aço e notável qualidade superior confere ao pneu alto índice de recaptabilidade.
- Blocos robustos proporcionam excelente tração e estabilidade da área de contato do pneu nos pisos secos e molhados.
- Design avançado da carcaça proporciona baixa resistência ao rolamento e menor custo por quilômetro rodado.

MÉDIA	Índice de Resistência ao Rolamento (Pneu Embr.)	Índice de Resistência ao Desgaste (Pneu Embr.)	Segurança	Meio Ambiente
206/75R17,5	E	D	74	74
124/122M	E	D	74	74
215/75R17,5	E	D	74	74
126/124M	E	D	74	74
225/75R17,5	E	D	74	74
129/127M	E	D	74	74
235/75R17,5	E	D	74	74
132/130M	E	D	74	74
245/70R19,5	E	C	74	74
136/134M	E	C	74	74
256/70R19,5	E	C	74	74
146/144L	E	C	74	74

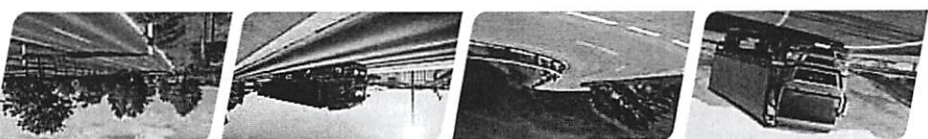

Novo pneu para eixo de tração especialmente elaborado com a mais recente e inovadora tecnologia WESTLAKE Pneus para aplicação regional.

Todas as Vias / Eixo de Tração

WDR1 

- Banda de rodagem mais larga composta por sulcos profundos e blocos robustos, projetada por computação gráfica proporcionam excelente tração/frenagem.
- Carcaça especialmente projetada com cordões de aço e notável qualidade superior confere ao pneu alto índice de recaptabilidade.
- Blocos robustos proporcionam excelente tração e estabilidade da área de contato do pneu nos pisos secos e molhados.
- Design avançado da carcaça proporciona baixa resistência ao rolamento e menor custo por quilômetro rodado.

MÉDIA	Índice de Resistência ao Rolamento (Pneu Embr.)	Índice de Resistência ao Desgaste (Pneu Embr.)	Segurança	Meio Ambiente
315/70R22,5	E	C	72	72
152/149M	E	C	72	72
295/80R22,5	E	C	72	72
152/150L(152/148M)	E	C	72	72
315/70R22,5	E	C	72	72
156/153L(154/151M)	E	C	72	72

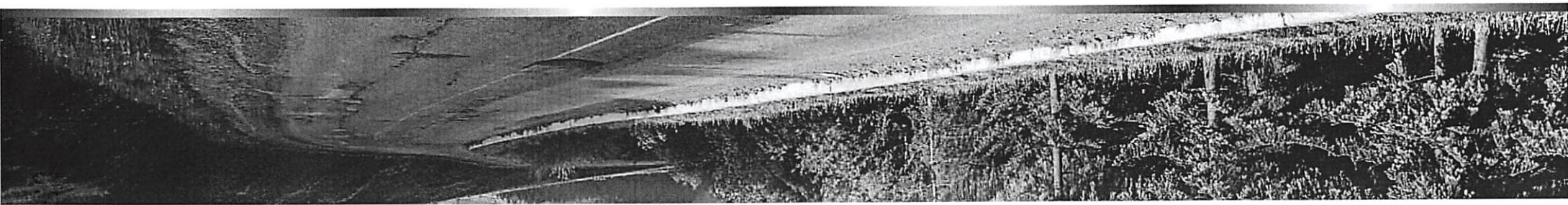



H188

MEDIDA	LR/PR	IC/SV	ARO PADRÃO	LARGURA DA SEÇÃO	Diâmetro Externo (mm)	CARGA MÁXIMA (kg)	PRESSÃO (kp)	TT/TL
155R12C	C/6PR	83/81Q	4.5B	157	550	487/462	350	TL
155R12C	D/8PR	88/86Q	4.5B	157	550	560/530	450	TL
155R13C	D/8PR	90/88S	4.5B	157	578	600/560	450	TL
165R13C	C/6PR	91/89S	4.5B	167	596	615/580	375	TL
165/70R13C	C/6PR	88/86S	5.0J	170	562	560/530	375	TL
185R14C	D/8PR	102/100R	5.5J	188	650	850/800	450	TL WSW
195R14C	D/8PR	106/104Q	5.5J	198	666	950/900	450	TL WSW
175/70R14C	C/6PR	95/93S	5.0J	177	602	690/650	375	TL
195R15C	D/8PR	106/104R	5.5J	198	690	950/900	450	TL WSW
205/65R15C	C/6PR	102/100T	6.0J	209	647	850/800	375	TL
195/70R15C	D/8PR	104/102R	6.0J	201	655	900/850	450	TL
205/70R15C	D/8PR	106/104R	6.0J	209	669	950/900	475	TL
215/70R15C	D/8PR	109/107R	6.5J	221	683	1030/975	475	TL
225/70R15C	D/8PR	112/110R	6.5J	228	697	1120/1060	450	TL
215/60R16C	D/8PR	108/106T	6.5J	221	664	1000/950	475	TL
205/65R16C	D/8PR	107/105T	6.0J	209	672	975/925	475	TL
235/65R16C	D/8PR	115/113R	7.0J	240	712	1215/1150	475	TL
185/75R16C	D/8PR	104/102R	5.0J	184	684	900/850	475	TL
195/75R16C	D/8PR	107/105R	5.5J	196	698	975/925	475	TL
205/75R16C	D/8PR	110/108Q	5.5J	203	714	1060/1000	475	TL
215/75R16C	D/8PR	113/111Q	6.0J	216	728	1150/1090	475	TL
225/75R16C	E/10PR	118/116Q	6.0J	223	744	1320/1250	525	TL

M+S

ARO PADRÃO	12 - 16
SÉRIES	60 - 75
ÍNDICE DE VELOCIDADE	Q - T



BENEFÍCIOS E CARACTERÍSTICAS

- Pneu de caminhão essencial com lâmpada comercial para veículos em estradas pavimentadas
- 5 ranhuras de reforço fornecem manuseio e conforto
- Revestimento de poliéster de pneu com cintas de aço para boa durabilidade

Produzido na China



PNEUS

CENTURY

Certificado de Garantia

TERMO DE GARANTIA FORA DE ESTRADA

A fabricante QINGDAO TAIHAO TYRE CO., LTDA, declara que seus pneus possuem garantia de 5 anos contra defeitos de fabricação, a partir da data da compra, desde que devidamente constatados por um Técnico ou ainda por Representante Técnico indicado pelo credenciados loja, revenda ou distribuidor.

Garantia

Nos três (3) primeiros meses após a compra do produto, comprovado pela nota fiscal de compra, o produto, caso se enquadre nas condições indicadas acima, será trocado sem ônus para o consumidor, excetuando-se veículos de uso comercial por não serem considerados pelo Código de Defesa do Consumidor (art. 2o.) como consumidores e, portanto, destinatários finais dos produtos.

Garantia Contratual

Pneus 05 (cinco) anos da data de aquisição, já incluído o período da garantia legal, conforme nota fiscal de compra do pneu ou do veículo no caso de pneus de equipamento original.

Garantia Contratual - Pneus para Equipamentos Fora de Estrada Se o pneu sofreu um desgaste menor ou igual a 10%, o mesmo será repostado gratuitamente.

a. Após o período de substituição gratuita, o preço da substituição será calculado proporcionalmente de acordo com o desgaste do pneu.

b. Os anos de serviço serão comprovados pela data de emissão da nota fiscal com anotação do número de série ou DOT do pneu adquirido. Na ausência da mesma a comprovação dos anos será através do número de série ou DOT do pneu apresentado.

Observação: a presente garantia restringe-se aos pneus CENTURY em sua banda de rodagem original.

Obs.: já estão contemplados nos prazos citados acima os três meses de garantia legal.

A tabela abaixo indica como é feito o cálculo de proporcionalidade.

% De Desgaste	% A Cobrar	% Ajustamento
0	Grátis	100
10	Grátis	100
20	20	80
25	25	75
30	30	70
35	35	65
40	40	60
45	45	55
50	50	50
55	55	45
60	60	40
65	65	35
70	70	30
75	75	25
80	80	20
85	80	20
90	80	20
Liso	Sem Garantia	-

Nota: Caso a carcaça enviada para reforma não puder ser aproveitada após o processo de "raspagem" e/ou na vulcanização, a mesma será compensada em 20% do valor do pneu novo (desde que seja detectado algum desvio de processo). Condições:

- Não haverá cobrança se o desgaste for igual ou menor que 10% (dez por cento);
- Não terão direito à garantia os pneus com desgaste acima de 90% (noventa por cento).

ARMAZENAMENTO

Você sabe como armazenar corretamente os pneus agrícolas?

Para a boa conservação, é fundamental que os pneus agrícolas sejam estocados em bom estado de limpeza, em local seco e arejado.

Ao abrigo da luz direta do sol.

Longe de chamas ou de corpos incandescentes.

Longe de substâncias químicas, solventes ou hidrocarbonetos capazes de alterar a natureza da borracha.

Longe de fontes de ozônio (como motores elétricos, transformadores, postos de soldadura por arco etc.).

Longe de objetos que possam penetrar na borracha (como peças metálicas pontiagudas ou cortantes)

CENTURY

Confira os dados do ato em: <https://selodigital.tjpb.jus.br> ou Consulte o Documento em: <https://azevedobastos.not.br/documento/96352007210820533531>



CARTÓRIO
Autenticação Digital Código: 96352007210820533531-1
Data: 20/07/2021 14:44:16
Valor Total do Ato: R\$ 4,66
Selo Digital Tipo Normal C: ALV06176-J80C;



CNJ: 06.870-0

Cartório Azevedo Bastos
Av. Presidente Epitácio Pessoa - 1145
Bairro dos Estado, João Pessoa - PB
(83) 3244-5404 - cartorio@azevedobastos.not.br
<https://azevedobastos.not.br>

Válber Azevedo de M. Cavalcanti
Titular



Estocagem de pneus montados no equipamento

- Alguns equipamentos são usados sazonalmente e permanecem fora de serviço por um longo período de tempo. Durante esse período, os veículos devem ficar em cavaletes e os pneus devem estar sob uma cobertura que os proteja das intempéries, com sua pressão reduzida para 10 lbs/poif (0,7 kg/cm²).
- Se as condições acima não forem possíveis, os pneus deverão ser mantidos na pressão de inflação recomendada.
- Inspeções periódicas nos pneus são recomendadas para evitar atrasos quando o veículo retornar ao trabalho.

NOTA IMPORTANTE

Qualquer reclamação deverá ser feita em um revendedor autorizado, acompanhada deste Certificado de Garantia preenchido com os dados do consumidor e/ou da nota fiscal correspondente à sua compra. Pneus com câmaras de ar devem ser apresentados para exame com suas respectivas câmaras de ar e protetores (no caso dos pneus industriais).

AVISO DE SEGURANÇA

A não observância de qualquer orientação, requisito e informação descritos neste certificado pode acarretar riscos à segurança e implica a imediata perda de garantia dos produtos.

RECICLAGEM DE PNEUS – AJA CONSCIENTEMENTE

É sabido que pneus usados são foco de mosquitos e demoram anos para se degradar, o que representa um sério risco à saúde e ao meio ambiente.

Em 26 de agosto de 1999, foi publicada a Resolução 258, do Conama, que determina a destinação ambientalmente adequada de pneus inservíveis.

Colabore você também não abandonando pneus usados em lugares abertos e deixando-os, quando forem retirados de seu veículo, na loja em que estiver efetuando a troca, para que possamos dar o destino ambientalmente correto.

As futuras gerações agradecem!

CENTURY

Obs: Ultrapassado o período da garantia legal e se o produto se enquadrar nas condições indicadas a acima, um novo produto ou semelhante (na falta do mesmo) será entregue, cobrando-se como ajustamento o valor resultante do percentual de desgaste do pneu substituído (ou câmaras de ar do pneu equipado com a mesma), conforme Tabela 01 acima.

Nº da nota fiscal

Data da compra

Carimbo do revendedor

Para outras informações, consulte um de nossos revendedores autorizados.

RESPEITE OS ÍNDICES DE VELOCIDADE E CARGA DO PNEU E OS LIMITES DE VELOCIDADE DA LEGISLAÇÃO DE TRÂNSITO.

CENTURY

0544

Confira os dados do ato em: <https://selodigital.tpb.jus.br> ou Consulte o Documento em: <https://azevedobastos.not.br/documento/96352007210820533531>



CARTÓRIO

Autenticação Digital Código: 96352007210820533531-2

Data: 20/07/2021 14:44:17

Valor Total do Ato: R\$ 4,66

Selo Digital Tipo Normal C: ALV06177-CYOU;



CNPJ: 06.870-0

Cartório Azevedo Bastos

Av. Presidente Epitácio Pessoa - 1145

Baixo dos Estados, João Pessoa - PB

(83) 3244-5404 - cartorio@azevedobastos.no.br

<https://azevedobastos.not.br>



TJPB

[Assinatura]

Válber Azevedo de M. Cavalcanti
Tribunal

9799

REPÚBLICA FEDERATIVA DO BRASIL
ESTADO DA PARAÍBA
CARTÓRIO AZEVEDO BASTOS
FUNDADO EM 1888

PRIMEIRO REGISTRO CIVIL DE NASCIMENTO E ÓBITOS E PRIVATIVO DE CASAMENTOS, INTERDIÇÕES E TUTELAS DA COMARCA DE JOÃO PESSOA

Av. Epitácio Pessoa, 1145 Bairro dos Estados 58030-00, João Pessoa PB
Tel.: (83) 3244-5404 / Fax: (83) 3244-5484
<http://www.azevedobastos.not.br>
E-mail: cartorio@azevedobastos.not.br



DECLARAÇÃO DE SERVIÇO DE AUTENTICAÇÃO DIGITAL

O Bel. Válber Azevêdo de Miranda Cavalcanti, Oficial do Primeiro Registro Civil de Nascimentos e Óbitos e Privativo de Casamentos, Interdições e Tutelas com atribuição de autenticar e reconhecer firmas da Comarca de João Pessoa Capital do Estado da Paraíba, em virtude de Lei, etc...

DECLARO ainda que, para garantir transparência e segurança jurídica de todos os atos oriundos da atividade Notarial e Registral no Estado da Paraíba, foi instituído pela Lei nº 10.132, de 06 de novembro de 2013, a aplicação obrigatória de um Selo Digital de Fiscalização Extrajudicial em todos os atos de notas e registro, composto de um código único (por exemplo: Selo Digital: ABC12345-X1X2) e dessa forma, cada autenticação processada pela nossa Serventia pode ser verificada e confirmada tantas vezes quanto for necessário através do site do Tribunal de Justiça do Estado da Paraíba, em <https://corregedoria.tjpb.jus.br/selo-digital/>.

A autenticação digital do documento faz prova de que, na data e hora em que ela foi realizada, a empresa FG COMERCIO DE PNEUS EIRELI tinha posse de um documento com as mesmas características que foram reproduzidas na cópia autenticada, sendo da empresa FG COMERCIO DE PNEUS EIRELI a responsabilidade, única e exclusiva, pela idoneidade do documento apresentado a este Cartório.

Nesse sentido, declaro que a FG COMERCIO DE PNEUS EIRELI assumiu, nos termos do artigo 8º, §1º, do Decreto nº 10.278/2020, que regulamentou o artigo 3º, inciso X, da Lei Federal nº 13.874/2019 e o artigo 2º-A da Lei Federal 12.682/2012, a responsabilidade pelo processo de digitalização dos documentos físicos, garantindo perante este Cartório e terceiros, a sua autoria e integridade.

De acordo com o disposto no artigo 2º-A, §7º, da Lei Federal nº 12.682/2012, o documento em anexo, identificado individualmente em cada Código de Autenticação Digital¹ ou na referida sequência, poderá ser reproduzido em papel ou em qualquer outro meio físico.

Esta DECLARAÇÃO foi emitida em **20/07/2021 14:56:03 (hora local)** através do sistema de autenticação digital do Cartório Azevedo Bastos, de acordo com o Art. 1º, 10º e seus §§ 1º e 2º da MP 2200/2001, como também, o documento eletrônico autenticado contendo o Certificado Digital do titular do Cartório Azevedo Bastos, poderá ser solicitado diretamente a empresa FG COMERCIO DE PNEUS EIRELI ou ao Cartório pelo endereço de e-mail autentica@azevedobastos.not.br Para informações mais detalhadas deste ato, acesse o site <https://autdigital.azevedobastos.not.br> e informe o Código de Autenticação Digital

Esta Declaração é válida por **tempo indeterminado** e está disponível para consulta em nosso site.

¹**Código de Autenticação Digital:** 96352007210820533531-1 a 96352007210820533531-2

²**Legislações Vigentes:** Lei Federal nº 8.935/94, Lei Federal nº 10.406/2002, Medida Provisória nº 2200/2001, Lei Federal nº 13.105/2015, Lei Estadual nº 8.721/2008, Lei Estadual nº 10.132/2013, Provimento CGJ nº 003/2014 e Provimento CNJ nº 100/2020.

O referido é verdade, dou fé.

CHAVE DIGITAL

00005b1d734fd94f057f2d69fe6bc05b4ac10c26402bd53f1a0791afdc23db9b7fa11cfb2fbeeafa8306f1037de21dc276b8e5be864c374f54dfc6ef221e3415b742027da6f65c2b92a85d76e41464e4



Presidência da República
Casa Civil
Medida Provisória Nº 2.200-2,
de 24 de agosto de 2001.



68

Om

DADOS PARA REGISTRO DA GARANTIA

NOME: _____

ENDEREÇO: _____

NOTA: CUPOM FISCAL - DIA DA COMPRA EDIÇÃO DA INSTALAÇÃO

MARCA / MODELO / MEDIDA: _____

NÚMEROS DOT (COMPLETOS): _____

1 _____

2 _____

3 _____

4 _____

5 _____

APLICAÇÃO / USO: _____

CARIMBO DO REVENDEDOR / DISTRIBUIDOR AUTORIZADO

TABELA DE ÍNDICES DE CARGA

SÍMBOLO DA VELOCIDADE	VELOCIDADE (KM/H)	SÍMBOLO DA VELOCIDADE	VELOCIDADE (KM/H)
A1	5	K	110
A2	10	L	120
A3	15	M	130
A4	20	N	140
A5	25	P	150
A6	30	Q	160
A7	35	R	170
A8	40	S	180
B	50	T	190
C	60	U	200
D	65	H	210
E	70	V	240
F	80	W	270
G	90	X	300
J	100	ZR	Acima de 240

TABELA DE ÍNDICES DE CARGA

LI	KG	LI	KG	LI	KG
56	274	91	615	126	1700
57	280	92	630	127	1750
58	286	93	650	128	1800
59	293	94	670	129	1850
60	299	95	690	130	1900
61	307	96	710	131	1950
62	315	97	730	132	2000
63	322	98	750	133	2060
64	330	99	775	134	2120
65	338	100	800	135	2180
66	346	101	825	136	2240
67	354	102	850	137	2300
68	362	103	875	138	2360
69	370	104	900	139	2420
70	378	105	925	140	2500
71	386	106	950	141	2575
72	394	107	975	142	2650
73	402	108	1000	143	2725
74	410	109	1030	144	2800
75	418	110	1060	145	2880
76	426	111	1090	146	3000
77	434	112	1120	147	3075
78	442	113	1150	148	3150
79	450	114	1180	149	3250
80	458	115	1215	150	3350
81	466	116	1250	151	3450
82	474	117	1285	152	3550
83	482	118	1320	153	3650
84	490	119	1360	154	3750
85	498	120	1400	155	3875
86	506	121	1450	156	4000
87	514	122	1500	157	4125
88	522	123	1550	158	4250
89	530	124	1600	159	4375
90	538	125	1650	160	4500

WEST LAKE®

TERMO DE GARANTIA



www.westlakebrasil.com.br
 www.zc-rubber.com.br
 sac@westlakebrasil.com.br
 marketing@westlakebrasil.com.br

om

8

0546

TERMO DE GARANTIA

ZHONGCE RUBBER GROUP COMPANY LIMITED inscrita no CNPJ/MF sob nº 07.018.619/0001-72, fabricante da marca WEST LAKE, vem informar as condições que regem a concessão de garantia aos produtos comercializados em território nacional contra defeitos de fabricação devidamente constatado pelo setor técnico de garantia INDICADO pela fabricante, pelo importador, pelo revendedor ou por representante técnico indicado pelo Inmetro.

GARANTIA CONTRATUAL

Os pneus da marca WEST LAKE possuem garantia de 5 anos a contar da DATA DE FABRICAÇÃO (DOT com semana e ano) ou 2 anos da aquisição contando à partir da data de entrega do produto pela loja ou revenda autorizada.

Este Termo de Garantia somente é válido para pneus da marca WEST LAKE adquiridos legalmente em território brasileiro.

CONDIÇÕES DE GARANTIA

O atendimento e eventual ressarcimento oferecido pela garantia na cobertura oferecida aos produtos WEST LAKE depende da apresentação da NF de compra.

Os defeitos eventualmente reclamados pelo consumidor deverão ser atestados pelo setor técnico de garantia oferecido pelo fabricante, pelo importador, pelo revendedor ou por representante técnico indicado pelo Inmetro.

Somente haverá ressarcimento se houverem sido atendidas todas as exigências de conservação e boas práticas especificadas pelo fabricante, conforme a seguir:

01. Realização das manutenções periódicas do veículo.

02. Atenção na pressão utilizada na calibragem, mantendo a pressão recomendada pelo fabricante do veículo.

03. Utilização do produto de forma consciente e adequada, preservando sua durabilidade.

04. Em caso de Desgaste de 0 a 10%, poderá ocorrer a Substituição integral do pneu.

05. Em caso de Desgaste de 11 a 100%, pode ocorrer Ressarcimento proporcional ao uso (limitado a 1,6mm de profundidade do sulco - ID Indicador de desgaste - TWI).

06. Comprovado o defeito, a troca, sempre será efetuada no local onde o produto foi adquirido.

O PRESENTE CERTIFICADO DE GARANTIA NÃO TERÁ VALIDADE NOS SEGUINTE CASOS:

- Pneus com desgaste acima de 90% (noventa por cento).
- O custo da substituição será calculado proporcionalmente de acordo com o desgaste do pneu.
- Tempo de garantia será comprovado pela data de emissão da nota fiscal.

1. Condições do campo ou estradas (exemplos: cortes, perfurações, danos causados por hastes, quebras por impacto, arrancamento na barra ou ombro da rodagem);

2. Aparente sobrecarga (excesso de peso - Aplicação indevida do pneu quanto ao índice de carga e velocidade exigidos pelo veículo) ou uso incorreto da pressão de ar (excesso ou falta de pressão adequada);

3. Desalinhamento de rodas/eixo, escorregamento no aro, desemparelhamento entre pneus adjacentes ou outras condições, defeitos ou características do veículo;

- a) Reparos impróprios ou colocação imprópria de materiais selantes (MACARRÃO), ou de enchimento;
- b) Alteração intencional da aparência ou característica física do pneu;

4. Uso ou operação imprópria ou inadequada, incluindo (sem limitações):

- A. Pneu montado em roda imprópria;
- B. Câmara de medida incorreta para o pneu a que se destina;
- C. Irregularidades mecânicas no sistema de suspensão, amortecedores, direção e freios do veículo;
- D. Montagem ou desmontagem irregular;
- E. Frenagens bruscas, patinagens e arrancadas;
- F. Contaminação por produtos químicos, óleos, graxas, solventes ou qualquer tipo de produto derivado de petróleo;
- G. Aquecimento anormal, causado por fogo ou outro tipo de combustão;
- H. Uso em corridas, competições ou "rachas", como a utilização dos produtos com objetivo de competições, exibições ou práticas que contrariam a legislação brasileira de trânsito;
- I. Excesso de velocidade (em relação ao indicado pelo símbolo de velocidade);
- J. Dano ocasionado por uso de correntes;
- L. Avarias acidentais, tais como: Furos, penetrações, rasgos, quebra da carcaça, bolhas na lateral do pneu causado por impactos;
- M. Desalinhamento da direção ou desbalanceamento do conjunto pneu/roda;
- N. Alterações no projeto original do veículo;
- O. Uso de aros não recomendados, enferrujados, trincados, tortos, amassados ou danificados de alguma forma;
- P. Aplicação indevida do pneu quanto à sua banda de rodagem (desenho), montagem com sentido de rodagem invertido em relação ao indicado em relação à sua posição no veículo ou ao tipo de serviço e solo;
- Q. Uso de pneus na medida diferente aos homologados pelo fabricante do veículo para a versão e ano do veículo em que foram utilizados;
- R. Sinais de envelhecimento (fora de uso por muito tempo), bem como, problemas causados por envelhecimento ou condições impróprias de armazenamento, exposição;
- S. Não observância das precauções referentes à manutenção ou segurança de pneus, contidas nos manuais fornecidos pelo fabricante do veículo;

PROCEDIMENTOS DA GARANTIA

Caso o pneu enviado esteja com alguma avaria existente fora das alternativas acima, o consumidor deve enviar as informações abaixo para nosso setor técnico no e-mail: sac@westlakebrasil.com.br ou entrar em contato diretamente com o SAC da empresa onde adquiriu o produto, fornecendo:

- Número e outros detalhes da NF;
- Máximo de informações possíveis sobre a avaria incluindo fotos do pneu ainda montado;
- Fotos somente do pneu mostrando a medida e marca (DOT);
- Reclamação formalizada por e-mail com data da compra e vendedor.

Nosso departamento técnico retornará com uma resposta à solicitação da garantia em 5 dias úteis ou no máximo 30 dias.

OBSERVAÇÕES

1. Em primeiro momento a análise será feita por fotos, caso haja a necessidade de uma visita para análise pessoalmente ou envio do pneu, isto será solucionado diretamente pelo departamento técnico, inclusive com a negociação de eventuais custos envolvidos;
2. Caso a garantia seja aprovada, o envio, entrega e frete será CIF (Por conta da empresa envolvida), ou o valor ajustado proporcional ao uso do pneu;
3. Em caso de recusa da garantia o consumidor receberá laudo técnico informando as possíveis causas;
4. Caso seja decidido o retorno da garantia em créditos (R\$), o processo será efetivado diretamente com o vendedor.

Precações de uso e informações para a correta identificação e aplicação dos pneus

Os pneus são o único ponto de contato do veículo com o solo, tendo como atribuições suportar o peso/carga do veículo, absorver os impactos da estrada, transmitir as forças de tração e frenagem e permitir que o veículo seja conduzido sob a ordem e demanda do condutor.

O desempenho pleno das funções, bem como a durabilidade e segurança atribuídos ao pneu dependem prioritariamente de procedimentos que devem ser realizados de forma periódica e, de preferência, de forma preventiva pelo proprietário e/ou condutor do veículo.

1) **Escolha do pneu correto**
Siga estritamente as recomendações do fabricante do veículo. Veja mais detalhes no item "Identificação dos Pneus".

2) **Manuseio**
Faça uso de luvas para manusear os pneus e ferramentas relacionadas à montagem e desmontagem para evitar acidentes.

- 3) **Montagem**
- a) Deve ser feita com ferramenta adequada e por profissional experiente e devidamente treinado;
 - b) Os aros devem ser os recomendados para o pneu em montagem e em perfeito estado;
 - c) Pneus novos que exigem câmaras de ar devem ser montados em conjunto com câmara e protetor novos, adequados ao pneu;

- d) Em pneus novos sem câmara, substituir as válvulas de ar por novas;
- e) Não solicitar/permitir a montagem de pneus de marca, tipo e/ou medidas diferentes no mesmo eixo, pois a dirigibilidade pode ser afetada.

4) Pressão de ar dos pneus

- a) Seguir sempre as orientações do fabricante do veículo;
- b) A inspeção e o ajuste das pressões devem ser feitos sempre com os pneus frios;
- c) Realizar o serviço de inspeção e ajuste regularmente, de preferência semanalmente, inclusive o estepe;
- d) Sempre faça a substituição das válvulas quando houver a desmontagem do pneu da roda, de modo a assegurar a estanqueidade do conjunto.
- e) Sempre mantenha as válvulas de ar limpas e tampadas.

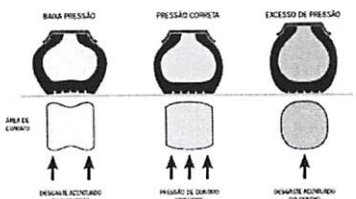

5) Balanceamento de rodas

A rodagem com falta de balanceamento pode provocar vibrações no volante e no veículo, e além de causar desconforto ao dirigir, pode provocar a perda de estabilidade e tração. O pneu sofre desgaste acentuado e irregular, assim como os componentes mecânicos relacionados. Recomenda-se a realização:

- a) A cada troca de pneus e/ou rodas, ou ainda, quando efetuado o rodízio. Preventivamente a cada 10.000 km (motos a cada 1.000 km);
- b) Quando ocorrer vibração no volante e/ou veículo;
- c) Em caso de impacto com buracos e/ou obstáculos, com empeneamento da roda;
- d) Se o pneu/câmara de ar tiver sido reparado.

6) Alinhamento de direção

O desalinhamento pode provocar desgastes irregulares e prematuros dos pneus e tornar a direção instável, insegura e desconfortável. Recomenda-se a realização:

- a) A cada troca de pneus e/ou rodas, ou ainda, quando efetuado o rodízio. Preventivamente a cada 10.000 km (motos a cada 1.000 km);
- b) Quando houver alteração na dirigibilidade, com sensação de instabilidade e/ou tendência direcional, além de volante descentralizado;
- c) Em caso de substituição de componentes da suspensão/direção;
- d) Em caso de impacto com buracos e/ou obstáculos;
- e) Se notar desgaste irregular dos pneus, assim como rodar mais ruidoso.

7) Rodízio de pneus

Recomenda-se a cada 10.000 km (mesmo que não apresentem sinais de desgaste) ou conforme orientação do fabricante do veículo. Não deve ser feito para motocicletas.

Para pneus de uso misto e perfil de banda de rodagem com desenho unidirecional (pneu com orientação de direção de rodagem), recomenda-se o rodízio a cada 5.000 km, imprerivelmente.

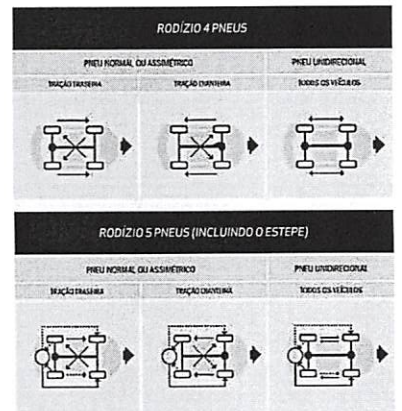

8) Recomendações gerais

- a) Evite impactos em buracos e obstáculos;
- b) Não arrancar ou frear bruscamente sem necessidade, principalmente com o pneu aquecido;
- c) Não subir ou roçar no meio-fio (guia);
- d) Não estacionar sobre óleo, solventes, combustível ou qualquer outro derivado de petróleo;
- e) Dirigir em velocidades e com cargas compatíveis com o tipo e condição de estrada, bem como com o tipo de pneu.

9) Verificar sempre

- a) Se os pneus não apresentarem avarias na banda de rodagem e laterais;
- b) O estado da banda de rodagem, especialmente se não há desgaste irregular;
- c) Remover pedras e outros objetos que se prendam nos sulcos da banda de rodagem, para evitar cortes e perfurações;
- d) Se os indicadores de desgaste (TWI) não foram atingidos, o que implica na necessidade de substituição do pneu.

Om

G TERMO DE Garantia

BRIDGESTONE

PNEUS, CÂMARAS DE AR E PROTETORES PARA VEÍCULOS DE PASSEIO, CAMIONETES E VEÍCULOS DE CARGA (CAMINHÕES E ÔNIBUS)

As condições desta garantia passam a valer para produtos comercializados pela *Bridgestone do Brasil* adquiridos a partir de 1º de setembro de 2018.

A *Bridgestone do Brasil*, além da garantia legal, garante seus produtos no caso de se tornarem impróprios para uso por razões ou motivos sob controle do fabricante, desde que devidamente constatados por um técnico da nossa empresa, por técnico credenciado da rede de revendedores autorizados ou da concessionária de veículos autorizada (cuja lista está disponível no site www.bridgestone.com.br ou através de consulta ao **SAC – Serviço de Atendimento ao Consumidor** pelo telefone 0800 016 1718, que poderá fornecer o endereço da revenda autorizada ou da concessionária de veículos autorizada mais próxima), ou ainda por representante técnico indicado pelo Inmetro, pelos períodos indicados a seguir.

Nota: as garantias mencionadas neste termo referem-se à vida original dos pneus, ou seja, durante a utilização de sua banda de rodagem original e antes de qualquer reforma.

1. Garantia legal

Nos 3 (três) primeiros meses após a compra do produto, comprovado pela nota fiscal de compra, o produto, caso se enquadre nas condições indicadas acima, será trocado sem ônus para o consumidor, excetuando-se veículos com placas de uso comercial tais como: caminhões, ônibus, ou qualquer veículo de transporte de aluguel ou uso comercial, dentre outros, por não serem considerados pelo Código de Defesa do Consumidor (art. 2º) como consumidores e, portanto, destinatários finais dos produtos.

2. Garantia contratual

a. Pneus

5 (cinco) anos da data de aquisição, já incluído o período da garantia legal, contados da data da compra, comprovada através da nota fiscal de consumo do pneu ou do veículo novo, no caso de pneus de equipamento original. Na ausência do comprovante de compra do pneu, será utilizada a data de produção do pneu como referência para a contagem do prazo de 5 (cinco) anos da garantia, localizada na marcação do número de série (DOT) existente na lateral do pneu.

b. Câmaras de ar e protetores

3 (três) anos da data de aquisição, já incluído o período da garantia legal, conforme nota fiscal de compra do produto ou do veículo no caso de produtos de equipamento original. Na ausência do comprovante de compra do produto, será utilizada a data de fabricação do produto como referência para a contagem do prazo de 3 (três) anos da garantia, localizada na marcação do número de série estampado no produto.

3. Garantia contratual - Pneus para veículos de passeio e camionetes

Ultrapassado o período da garantia legal e se o produto se enquadrar nas condições indicadas no item 2. acima, um novo produto do mesmo tipo (ou semelhante na falta do mesmo) e medida será entregue, cobrando-se como ajustamento o valor resultante do percentual de desgaste do pneu substituído (ou, no caso de câmaras de ar e protetores, do pneu equipado com os mesmos), observado o disposto no item 5. abaixo.

Exemplo: no caso de um pneu apresentar-se com um desgaste de 30% (trinta por cento) de sua banda de rodagem, será cobrado 30% (trinta por cento) do valor do pneu.

Condições:

- Não haverá cobrança se o desgaste for igual ou menor que 25% (vinte e cinco por cento) no caso de pneus radiais de veículos de passeio e camionetes. No caso de pneus diagonais, a cobrança inicia-se a partir de 10% (dez por cento) de desgaste.
- Não terão direito à garantia os pneus com desgaste acima de 90% (noventa por cento).
- Despesas incorridas com o transporte do produto até o revendedor autorizado ou a concessionária de veículos autorizada não serão cobertas por esta garantia.

4. Garantia contratual - Pneus para caminhões e ônibus

Ultrapassado o período da garantia legal e se o produto se enquadrar nas condições indicadas no item 2. acima, um novo produto do mesmo tipo (ou semelhante na falta do mesmo) e medida será entregue, cobrando-se como ajustamento o valor resultante do percentual de desgaste do pneu substituído menos 20% (vinte por cento), (ou, no caso de câmaras de ar e protetores, do pneu equipado com os mesmos), observado o disposto no item 5. abaixo.

Exemplo: no caso de um pneu apresentar-se com um desgaste de 30% (trinta por cento) de sua banda de rodagem, será cobrado 10% (dez por cento) do valor do pneu.

Condições:

- Não haverá cobrança se o desgaste for igual ou menor que 20% (vinte por cento).
- Despesas incorridas com o transporte do produto até o revendedor autorizado ou a concessionária de veículos autorizada não serão cobertas por esta garantia.

Observação: o presente termo não cobre pneus para caminhões e ônibus reformados. Para obter mais informações, procure o **SAC – Serviço de Atendimento ao Consumidor** pelo telefone **0800 016 1718**, uma revenda autorizada *Bridgestone* ou um concessionário *Bandag*.

5. Preço

O preço a ser considerado no ajustamento será o da tabela do revendedor autorizado da *Bridgestone* no dia de entrega do produto em substituição, acrescido de seus respectivos tributos.

Nota: não serão cobrados os custos de montagem e balanceamento do produto que irá repor o produto ajustado.

6. O que esta garantia não cobre

6.1. Danos aos produtos causados por:

- Condições e qualidade das estradas, ruas ou quaisquer vias transitáveis, incluindo (sem limitações) furos; cortes; impactos sobre obstáculos na pista; etc., provocados por infortúnios, imperícias ou riscos assumidos na condução e manobra do veículo.
- Uso continuado de pressão baixa (rodar vazio).

- c. Uso ou operação imprópria ou inadequada, incluindo (sem limitações):
- c.1. Calibragem de pressão imprópria para o fim ou finalidade a que se destina.
 - c.2. Sobrecarga do veículo.
 - c.3. Pneu montado em roda imprópria.
 - c.4. Câmara ou protetor de medida incorreta para o pneu a que se destina.
 - c.5. Veículo desalinhado.
 - c.6. Conjunto pneu/roda fora de balanceamento.
 - c.7. Componentes de suspensão do veículo gastos ou danificados.
 - c.8. Câmara ou protetor de outra marca.
 - c.9. Montagem ou desmontagem irregular.
 - c.10. Patinação ou derrapagens.
 - c.11. Contaminação por produtos químicos.
 - c.12. Aquecimento anormal por fogo ou outro tipo de combustão.
 - c.13. Água ou outro material preso dentro do pneu durante a montagem.
 - c.14. Alterações do pneu (pintura do pneu, ressulcagem em desacordo com as práticas normais, modificação da banda por algum motivo como raspagem, ou cortes).
 - c.15. Uso em corridas, competições ou "rachas".
 - c.16. Excesso de velocidade (em relação ao indicado pelo símbolo de velocidade).
 - c.17. Uso de correntes.
 - c.18. Uso de materiais selantes ou de balanceamento inseridos na parte interna dos pneus de forma inadequada.
 - c.19. Falta de rodízio conforme procedimento indicado pelo fabricante do veículo.
- d. Uso de pneus de medidas diferentes aos homologados pelo fabricante do veículo para a versão e ano do veículo em que foram utilizados.

6.2. Pneu com reparo impróprio:

O reparo adequado é o do tipo "reparo combinado" ou "plug" que veda a parte interna e preenche a região danificada externamente, ou ainda um manchão e mais o preenchimento da região danificada com borracha pré-vulcanizada.

São exemplos de reparos impróprios:

- a. Reparos executados sem desmontar o pneu da roda (conhecidos como "temporários" ou "macarrão").
 - b. Reparo executado fora da área da banda de rodagem no caso de pneus para veículos de passeio.
 - c. Reparos que apenas vedam a parte interna do pneu ("manchões") sem preencher a perfuração.
 - d. Reparos em pneus radiais com índice de velocidade V ou superior (excetuando-se furos de pregos até 6 mm de diâmetro).
 - e. Reparos que não atendem aos requisitos da Norma ABNT NBR NM-225.
- 6.3. **Desgaste irregular** ou não uniforme da banda de rodagem cujas causas são variadas, mas principalmente devido a desalinhamento, desbalanceamento, falta de práticas corretas de rodízio, uso de pressão de inflação inadequada, ou componentes da suspensão desgastados ou deteriorados.
- 6.4. **Distúrbios de dirigibilidade** (tais como, mas não restritos à trepidação, veículo "puxando para um lado", sonorização) em pneu submetido para análise com desgaste da banda de rodagem acima de 10% (dez por cento).
- 6.5. **Danos causados por armazenamento inadequado** ou exposição ao tempo de forma prolongada.
- 6.6. **Pneus de índices de carga inferiores** aos homologados pelo fabricante do veículo para a versão e ano do veículo em que foram utilizados.
- 6.7. **Não observância das precauções** referentes à manutenção ou segurança de pneus contidas nos manuais fornecidos pelo fabricante do veículo.
- 6.8. **Pneus para veículos de passeio, camionetes, ônibus e caminhões que não possuam a marca do Inmetro estampada na lateral.**
- 6.9. **Câmaras de ar com mais de 3 (três) consertos.**

Nota: os itens acima serão comprovados pelo técnico credenciado pela *Bridgestone do Brasil*.

7. Vida útil do pneu

Como qualquer produto manufaturado, o pneu também tem uma vida útil. Com o tempo e a ação dos agentes climáticos (pressão, temperatura, umidade, etc.) seus componentes gradualmente perdem suas características mecânicas e físico-químicas originais. Entretanto, como também no caso de qualquer outro produto manufaturado, é praticamente impossível precisar sua data máxima de validade. Daí por que reputamos ser uma boa prática levar o pneu para análise de um técnico especializado em pneus após 5 (cinco) anos da data de sua produção, e pelo menos uma vez por ano depois disso, além de evitar o uso de pneus após 10 (dez) anos de sua produção. Mesmo após 10 (dez) anos de sua produção, os pneus podem aparentar estar em bom estado e com pouco desgaste, mas sua estrutura pode estar comprometida. É o caso de pneus estepe que nunca foram usados e que são colocados para rodar depois de muitos anos; embora nunca tenham rodado na estrada, foram submetidos à ação do tempo e da temperatura, podendo alterar suas características originais.

Locais para exame de produto e atendimento da garantia quando aplicável

O cliente deve dirigir-se a qualquer revenda autorizada *Bridgestone* cuja lista está disponível no site www.bridgestone.com.br ou através de consulta ao **SAC – Serviço de Atendimento ao Consumidor** pelo telefone **0800 016 1718**, que poderá fornecer o endereço da revenda autorizada ou da concessionária de veículos autorizada mais próxima.

BRIDGESTONE



Av. Queirós dos Santos, 1.717 - SP - CEP 09015-901 - www.bridgestone.com.br



Ministério do Meio Ambiente
Instituto Brasileiro do Meio Ambiente e dos Recursos Naturais Renováveis
CADASTRO TÉCNICO FEDERAL
CERTIFICADO DE REGULARIDADE - CR



Registro n.º	Data da consulta:	CR emitido em:	CR válido até:
7260694	16/08/2021	16/08/2021	16/11/2021

Dados básicos:

CNPJ : 17.234.948/0001-04
Razão Social : FG COMERCIO DE PNEUS EIRELI
Nome fantasia : FG COMERCIO DE PNEUS EIRELI
Data de abertura : 22/11/2012

Endereço:

logradouro: RUA IURAPURU
N.º: 1901 Complemento:
Bairro: CENTRO Município: ARAPONGAS
CEP: 86700-000 UF: PR

**Cadastro Técnico Federal de Atividades Potencialmente Poluidoras
e Utilizadoras de Recursos Ambientais - CTF/APP**

Código	Descrição
21-45	Importação de pneus e similares - Resolução CONAMA nº 416/2009

Conforme dados disponíveis na presente data, CERTIFICA-SE que a pessoa jurídica está em conformidade com as obrigações cadastrais e de prestação de informações ambientais sobre as atividades desenvolvidas sob controle e fiscalização do Ibama, por meio do CTF/APP.

O Certificado de Regularidade emitido pelo CTF/APP não desobriga a pessoa inscrita de obter licenças, autorizações, permissões, concessões, alvarás e demais documentos exigíveis por instituições federais, estaduais, distritais ou municipais para o exercício de suas atividades

O Certificado de Regularidade emitido pelo CTF/APP não habilita o transporte e produtos e subprodutos florestais e faunísticos.

Chave de autenticação

7S16WWYF1TM98SKP

GONÇALES PNEUS LTDA

Av. Minas Gerais, 662 - Jd. Apucarana - CEP: 86804-000 Apucarana - Pr.
CNPJ: 11.372.783/0001-50 I.E: 90508980-30,
Fone/fax: 43-3422-9311 e-mail: atacado@goncalespneus.com

DECLARAÇÃO DE FORNECIMENTO E USO DE CERTIFICADO DO IBAMA

A empresa **GONÇALES PNEUS LTDA**, inscrita no CNPJ nº 11.372.783/0001-50, situada na Avenida Minas Gerais nº662, Jardim Apucarana, Apucarana – PR, e suas filiais **GONÇALES PNEUS LTDA – ARAPONGAS**, inscrita no CNPJ nº 11.372.783/0002-31, Rua Uirapuru Vermelho nº705 – Aricanduva – CEP nº86.719-000, Arapongas – PR, **GONCALES PNEUS LTDA - ITAJAI**, CNPJ 11.372.783/0003-12, Rua Manoel Vieira Garção CEP 7788301-425, Centro Itajaí/SC na qualidade de IMPORTADORA E DISTRIBUIDORA DE PNEUS DAS MARCAS WESTLAKE, CENTURY, COOPER, APTANY, WISEWAY, declara para os devidos fins, que a empresa **FG COMERCIO DE PNEUS RELLI**, inscrita no CNPJ nº 17.234.948/0001-04, com sede na Rua Clotário Portugal nº 1997 – Apucarana – PR, é revendedora de nossos produtos WESTLAKE/ CENTURY/ COOPER/ APTANY/ WISEWAY, e apresenta todas as condições técnicas e comerciais, tendo agido sempre como ótimo desempenho.

Desta forma, a empresa **FG COMERCIOS DE PNEUS EIRELLI**, na qualidade de revendedora, utiliza-se de nossa certificação do instituto de meio ambiente e dos Recursos Renováveis (IBAMA) para licitações e demais fins administrativos. (Validade de declaração 1 ano).

Apucarana/Pr., 21 de julho de 2021.

FIRMA RECONHECIDA

GONÇALES PNEUS LTDA.

CNPJ 11.372.783/0001-50 Apucarana - PR

CNPJ 11.372.783/0002-31 - Arapongas - PR

CNPJ 11.372.783/0003-12- Itajaí - SC

Rogério Gonçalves

CPF: 521.520.909-00

RG: 3.391.364-2

Proprietário

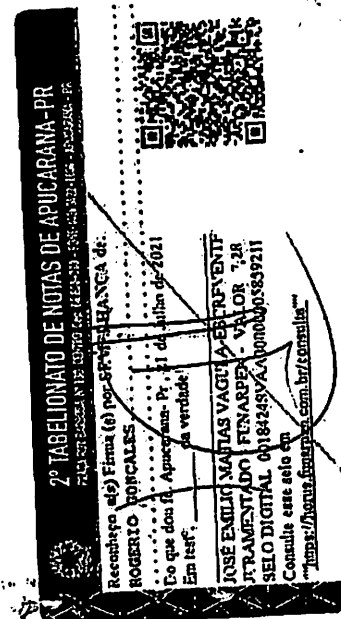

REPÚBLICA FEDERATIVA DO BRASIL
ESTADO DA PARAÍBA
CARTÓRIO AZEVEDO BASTOS
FUNDADO EM 1888

PRIMEIRO REGISTRO CIVIL DE NASCIMENTO E ÓBITOS E PRIVATIVO DE CASAMENTOS, INTERDIÇÕES E TUTELAS DA COMARCA DE JOÃO PESSOA

Av. Epitácio Pessoa, 1145 Bairro dos Estados 58030-00, João Pessoa PB
Tel.: (83) 3244-5404 / Fax: (83) 3244-5484
<http://www.azevedobastos.not.br>
E-mail: cartorio@azevedobastos.not.br



DECLARAÇÃO DE SERVIÇO DE AUTENTICAÇÃO DIGITAL

O Bel. Válber Azevêdo de Miranda Cavalcanti, Oficial do Primeiro Registro Civil de Nascimentos e Óbitos e Privativo de Casamentos, Interdições e Tutelas com atribuição de autenticar e reconhecer firmas da Comarca de João Pessoa Capital do Estado da Paraíba, em virtude de Lei, etc...

DECLARO ainda que, para garantir transparência e segurança jurídica de todos os atos oriundos da atividade Notarial e Registral no Estado da Paraíba, foi instituído pela Lei nº 10.132, de 06 de novembro de 2013, a aplicação obrigatória de um Selo Digital de Fiscalização Extrajudicial em todos os atos de notas e registro, composto de um código único (por exemplo: Selo Digital: ABC12345-X1X2) e dessa forma, cada autenticação processada pela nossa Serventia pode ser verificada e confirmada tantas vezes quanto for necessário através do site do Tribunal de Justiça do Estado da Paraíba, endereço <https://corregedoria.tjpb.jus.br/selo-digital/>.

A autenticação digital do documento faz prova de que, na data e hora em que ela foi realizada, a empresa FG COMERCIO DE PNEUS EIRELI tinha posse de documento com as mesmas características que foram reproduzidas na cópia autenticada, sendo da empresa FG COMERCIO DE PNEUS EIRELI a responsabilidade, única e exclusiva, pela idoneidade do documento apresentado a este Cartório.

Nesse sentido, declaro que a FG COMERCIO DE PNEUS EIRELI assumiu, nos termos do artigo 8º, §1º, do Decreto nº 10.278/2020, que regulamentou o artigo 3º, inciso X, da Lei Federal nº 13.874/2019 e o artigo 2º-A da Lei Federal 12.682/2012, a responsabilidade pelo processo de digitalização dos documentos físicos, garantindo perante este Cartório e terceiros, a sua autoria e integridade.

De acordo com o disposto no artigo 2º-A, §7º, da Lei Federal nº 12.682/2012, o documento em anexo, identificado individualmente em cada Código de Autenticação Digital ou na referida sequência, poderá ser reproduzido em papel ou em qualquer outro meio físico.

Esta DECLARAÇÃO foi emitida em 22/07/2021 10:23:05 (hora local) através do sistema de autenticação digital do Cartório Azevedo Bastos, de acordo com o Art. 1º, 10º e seus §§ 1º e 2º da MP 2200/2001, como também, o documento eletrônico autenticado contendo o Certificado Digital do titular do Cartório Azevedo Bastos, poderá ser solicitado diretamente a empresa FG COMERCIO DE PNEUS EIRELI ou ao Cartório pelo endereço de e-mail autentica@azevedobastos.not.br Para informações mais detalhadas deste ato, acesse o site <https://autdigital.azevedobastos.not.br> e informe o Código de Autenticação Digital

Esta Declaração é válida por tempo indeterminado e está disponível para consulta em nosso site.

*Código de Autenticação Digital: 96352207211678826230-1
*Legislações Vigentes: Lei Federal nº 8.935/94, Lei Federal nº 10.406/2002, Medida Provisória nº 2200/2001, Lei Federal nº 13.105/2015, Lei Estadual nº 8.721/2008, Lei Estadual nº 10.132/2013, Provimento CGJ N° 003/2014 e Provimento CNJ N° 100/2020.

O referido é verdade, dou fé.

CHAVE DIGITAL

5b1d734fd94f057f2d69fe6bc05b40893b8ccaf387f6dfe1b78c1e3b22b7726c51f3efdf12cd62357455f50bcbf4c2fa6c5f1048b1bee261d58310dbf8e5b742027da6f65c2b92a85d76e41464e4

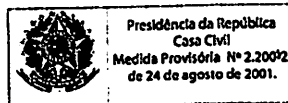



Ministério do Meio Ambiente
Instituto Brasileiro do Meio Ambiente e dos Recursos Naturais Renováveis
CADASTRO TÉCNICO FEDERAL
CERTIFICADO DE REGULARIDADE - CR



Registro n.º	Data da consulta:	CR emitido em:	CR válido até:
5459597	13/08/2021	13/08/2021	13/11/2021

Dados básicos:

CNPJ: 11.372.783/0001-50
Razão Social: GONÇALES PNEUS LTDA
Nome fantasia: GONÇALES PNEUS LTDA
Data de abertura: 01/12/2009

Endereço:

logradouro: AVENIDA MINAS GERAIS
N.º: 662
Bairro: JARDIM APUCARANA
CEP: 86804-000
Complemento:
Município: APUCARANA
UF: PR

**Cadastro Técnico Federal de Atividades Potencialmente Poluidoras
e Utilizadoras de Recursos Ambientais - CTF/APP**

Código	Descrição
21-45	Importação de pneus e similares - Resolução CONAMA nº 416/2009
17-63	Disposição de resíduos especiais - Lei nº 12.305/2010: art. 33, III (pneus)

Conforme dados disponíveis na presente data, CERTIFICA-SE que a pessoa jurídica está em conformidade com as obrigações cadastrais e de prestação de informações ambientais sobre as atividades desenvolvidas sob controle e fiscalização do Ibama, por meio do CTF/APP.

O Certificado de Regularidade emitido pelo CTF/APP não desobriga a pessoa inscrita de obter licenças, autorizações, permissões, concessões, alvarás e demais documentos exigíveis por instituições federais, estaduais, distritais ou municipais para o exercício de suas atividades

O Certificado de Regularidade emitido pelo CTF/APP não habilita o transporte e produtos e subprodutos florestais e faunísticos.

Chave de autenticação	KSPST5Z1Y9JXFH4N
-----------------------	------------------



Ministério do Meio Ambiente
Instituto Brasileiro do Meio Ambiente e dos Recursos Naturais Renováveis



CADASTRO TÉCNICO FEDERAL
CONSULTA PÚBLICA A CERTIFICADO DE REGULARIDADE - CR

Registro n.º: 2688 Data da consulta: 09/09/2021 CR emitido em: 09/09/2021 CR válido até: 09/12/2021

Dados básicos

CNPJ: 57.497.539/0001-15
Razão social: BRIDGESTONE DO BRASIL IND E COM LTDA
Nome fantasia: BRIDGESTONE
Data de abertura: 30/01/1939

Endereço

Logradouro: AV QUEIRÓS DOS SANTOS Complemento: MEIO AMBIENTE
N.º: 1717 Município: SANTO ANDRE
Bairro: CASA BRANCA UF: SP
CEP: 09015-901

Cadastro Técnico Federal de Atividades Potencialmente Poluidoras e Utilizadoras de Recursos Ambientais – CTF/APP

Categoria	Detalhe
21 - Atividades não relacionadas no Anexo VIII da Lei nº 6.938/1981	45 - Importação de pneus e similares - Resolução CONAMA nº 416/2009
9 - Indústria de Borracha	2 - Fabricação de câmara de ar, fabricação e condicionamento de pneumáticos
9 - Indústria de Borracha	6 - Fabricação de pneumáticos

Conforme dados disponíveis na presente data, a pessoa jurídica acima possui Certificado de Regularidade em conformidade com as obrigações cadastrais e de prestação de informações ambientais sobre as atividades desenvolvidas sob controle e fiscalização do Ibama, por meio do CTF/APP.

O certificado de regularidade emitido pelo CTF/APP não desobriga a pessoa inscrita de obter licenças, autorizações, permissões, concessões, alvarás e demais documentos exigíveis por instituições federais, estaduais, distritais ou municipais para o exercício de suas atividades.

O Certificado de Regularidade do CTF/APP não habilita o transporte e produtos e subprodutos florestais e faunísticos.

Fechar

PROPOSTA COMERCIAL

MUNICÍPIO DE PLANALTO-PARANÁ

MODALIDADE: PREGÃO PRESENCIAL N° 062/2021

EXCLUSIVO PARA ME/EPP CFE LC 123/2006 E 147/2014

Prezados Senhores:

A empresa **SIMÃO CIRINEU AQSENEN & CIA LTDA-M E**, pessoa jurídica de direito privado, inscrita no CNPJ nº 07.493.402/0001-14, IE Nº.90345550-09, localizada na Rua Coronel Lustosa, Nº 755 Cep: 85.010.060, Centro Guarapuava-Paraná, neste ato representada pelo Sr. **SIMÃO CIRINEU AQSENEN**, RG Nº 460.9130-2 (SESP/PR) - CPF/MF Nº 694.108.109-06, apresenta sua proposta comercial relativa ao procedimento licitatório, conforme este Edital e seus Anexos.

ITEM	DESCRIÇÃO	QTD	MARCA	MODELO	VLR UNIT	VLR TOTAL
1	Protetor radial de Câmara de ar, novo, flexível, para pneu, frequência aro 16.	5	SBN	PROTETOR DE RODA	R\$ 37,42	R\$ 187,10
2	Protetor radial de Câmara de ar, novo, flexível, para pneu, frequência aro 20.	20	SBN	PROTETOR DE RODA	R\$ 51,63	R\$ 1.032,60
3	Protetor de roda, novo, aro 16conv.	5	SBN	PROTETOR DE RODA	R\$ 43,76	R\$ 218,80
4	Protetor de roda, novo, aro 20	20	SBN	PROTETOR DE RODA	R\$ 48,84	R\$ 976,80
5	Protetor de roda, novo, aro 24conv.	30	SBN	PROTETOR DE RODA	R\$ 96,43	R\$ 2.892,90
6	Protetor de roda, novo, aro 25 conv.	10	SBN	PROTETOR DE RODA	R\$ 230,40	R\$ 2.304,00
7	Pneu novo, convencional, 19.5L -424, mínimo 12 lonas, (pneu novo, 1ª linha, não remanufaturado, não recauchutado e não remoldado).	4	JKTYRE	INDUSTRIAL KING	R\$ 4.600,00	R\$ 18.400,00
8	Pneu novo, convencional, 12.5/80- 18, mínimo 12 lonas, (pneu novo, remanufaturado, recauchutado e não remoldado).	4	JKTYRE	INDUSTRIAL DX	R\$ 2.000,00	R\$ 8.000,00
9	Pneu novo, convencional, 1400 -24, aplicação mínima G2/L2, mínimo de 16 lonas, capacidade decarga mínima de 3650 kg, largura de seção mínima 360 mm, diâmetro total mínimo de 1340 mm. (pneu novo, não remanufaturado, não recauchutado e não remoldado).	12	LOADMAX	G2/L2	R\$ 3.900,00	R\$ 46.800,00
10	Pneu novo, convencional, 17.5 25, aplicação mínima G2/L2, mínimo de 16 lonas, capacidade decarga mínima de 7000 Kg, (pneu novo, não remanufaturado, não recauchutado e não remoldado).	8	MALHOTRA	G2/L2	R\$ 4.850,00	R\$ 38.800,00

CONTATO
(42) 3622-6363
(42) 99132-6363
guarapuava@simaopneus.com.br

ENDEREÇO
RUA CORONEL LUSTOSA Nº 755
CEP 85010-060 - Guarapuava - PR
www.simaopneus.com.br

11	Pneu novo, convencional, 18.4 -30, aplicação agrícola, mínimo 12lonas (pneuremanufaturado, não recauchutado e não remoldado).	2	MAGGION	FRONTIERA	R\$ 4.700,00	R\$ 9.400,00
12	Pneu novo, convencional, 7.50 -16, liso, mínimo 10 lonas, certificado / aprovado pelo Inmetro (Instituto Nacional de Metrologia, Normalização Industrial), referência - Goodyear Papalégua G8, Pirelli CT 65, Firestone T-494, (pneu novo, não remanufaturado, não recauchutado e não remoldado).	2	MAGGION	LUNGAVIA	R\$ 854,00	R\$ 1.708,00
13	Pneu novo, radial, uso misto asfalto / terra, 1000R20, liso, mínimo 16 lonas, certificado / aprovado pelo Inmetro (Instituto Nacional de Metrologia, Normalização Industrial), carga/velocidade mínima 143 Kg, referência - Pirelli TG 85, Goodyear G677 ou Bridgestone L355. (Pneu novo, não recauchutado, não remanufaturado e não emoldado).	30	GOODRIDE	CR926	R\$ 2.189,00	R\$ 65.670,00
14	Pneu novo, radial uso misto asfalto/ terra, 1000R20 borrachudo, mínimo 16 lonas, certificado / aprovado pelo Inmetro (Instituto Nacional Normalização Industrial), índice e carga/ velocidade mínimo 143 k, referência - Pirelli FG85, Goodyear G686 ou Firestone T819. (Pneu novo, não remanufaturado, não recauchutado e não remoldado).	30	DRC	D911	R\$ 2.523,00	R\$ 75.690,00
15	Pneu novo, radial uso misto asfalto/ terra, 275/80R22,5, liso, mínimo 16 lonas certificado / aprovado pelo Inmetro (Instituto Nacional Normalização Industrial), carga/velocidade referência - Pirelli TG85, Goodyear G677 ou Bridgestone L320. (Pneu não remanufaturado de Metrologia, e Qualidade índice mínimo 146 k de novo a recauchutado e não remoldado).	30	DURABLE	DR877	R\$ 2.100,00	R\$ 63.000,00

0556

■ **CONTATO**

(42) 3622-6363
(42) 99132-6363
guarapuava@simaopneus.com.br

■ **ENDEREÇO**

RUA CORONEL LUSTOSA Nº 755
CEP 85010-060 - Guarapuava - PR
www.simaopneus.com.br

07 493 402/0001-14

SIMÃO CIRINEU AQSENEN & CIA LTDA

RUA CORONEL LUSTOSA, 755 - CENTRO

CEP 8525-060 GUARAPUAVA - PR

Am
[Handwritten signature]

16	Pneu novo, radial uso misto asfalto/ terra. 275/80R22,5,16borrachudo, mínimo 16 lonas,certificado / aprovado pelo Inmetro(Instituto Nacional de Metrologia, Normalização de QualidadeIndustrial), índice de carga /velocidade minimo 146K,referência - Pirelli FG85, GoodyearG686 ou Bridgestone M840, (pneu novo não remanufaturado, não recauchutado e não remoldado).	30	LING LONG	LDO912	R\$ 2.419,00	R\$ 72.570,00 ³
17	Pneu novo, radial uso misto asfalto/ terra, 295/80R22,5, liso,mínimo 16 lonas, certificado /aprovado pelo Inmetro (Instituto Nacional de Metrologia, Nacional eQualidade Industrial), índice decarga / velocidade mínimo 148G,referência - Pirelli TG 85, GoodyearG 677 ou Bridgestone L 320 (pneunovo, não remanufaturado, não recauchutado e não remoldado).	8	XBRI	ECOMIX	R\$ 2.471,00	R\$ 19.768,00
18	Pneu novo, radial uso mistoasfalto/ terra, 295/80R22,5, borrachudo, no mínimo 16 lonas,certificado/aprovado pelo Inmetro (Instituto Nacional de MetrologianormalizaçãoIndustrial), índice de velocidadee Qualidadecarga/148K,referência - Pirelli FG85, GoodyearG689 ou Firestone T819, (pneunovo, não remanufaturado, não minimorecauchutado e não remoldado).	16	NÃO	COTOU	R\$ -	R\$ -
19	Pneu novo, radial uso rodoviário,295/80R22,5 liso, mínimo 16 lonas,certificado / aprovado pelo Inmetro(Instituto Nacional de trologia,NormalizaçãoIndustrial),/velocidadereferência - Pirelli FR1, GoodyearG657 ou Bridgestone R250, (pneunovo, não remanufaturado, não recauchutado e não remoldado).	6	DURABLE	DR622	R\$ 2.405,00	R\$ 14.430,00
20	Pneu novo, radial uso rodoviário, 215/75R17,5, liso, certificado / aprovado pelo Inmetro (Instituto Nacional de Metrologia, NormalizaçãoIndustrial), indicevelocidadereferência - Firestone FS557,Goodyear Regional RHS ou PirelliFR85 (pneu remanufaturado, não recauchutadoe não remoldado).	8	BOTO	BT926	R\$ 900,00	R\$ 7.200,00

07 493 402/0001-14

SIMÃO CIRINEU AQSENEN & CIA LTDA

RUA CORONEL LUSTOSA, 755 - CENTRO

CEP 8525-060 GUARAPUAVA - PR

CONTATO

(42) 3622-6363

(42) 99132-6363

guarapuava@simaopneus.com.br

ENDEREÇO

RUA CORONEL LUSTOSA Nº 755

CEP 85010-060 - Guarapuava - PR

www.simaopneus.com.br

21	Pneu novo, radial uso rodoviário, 215/75R17,5 certificado / aprovado pelo Inmetro (Instituto Nacional de Metrologia, Normalização Industrial), carga/velocidade mínima referenciada em borrachudo e Qualidade Índice de 124L, MC45, 21 12 UN Bridgestone M714 ou Goodyear Regional RHD, (pneu novo, não remanufaturado, não recauchutado e não remoldado).	12	DOUBLESTAR	DSR08A	R\$ 950,00	R\$ 11.400,00	4
22	Pneu novo, radial uso rodoviário, 185/65R14, certificado / aprovado pelo Inmetro (Instituto Nacional de Metrologia, Qualidade Industrial), Selo do Inmetro (selo de identificação da conformidade apostado durante a vulcanização do pneu), Etiqueta Nacional de Conservação de Energia - ENCE a ser apostada de forma adesiva (portaria INMETRON°544/ 2012) com os seguintes níveis de desempenho: Eficiência associada à Normalização e consumo e resistência ao rolamento do pneu: F. Segurança associada à aderência do pneu em piso associado ou nível de ruído externo: 74dB índice de carga/velocidade mínimo 86T, Referência Goodyear Assurance, Pirelli P400 ou Firestone F600, (Pneu novo, não remanufaturado, não recauchutado e não remoldado).	32	FORCEUM	N300	R\$ 385,00	R\$ 12.320,00	
23	Pneu novo, radial uso rodoviário, 185R14C, Mínimo 8 lonas, certificado / aprovado pelo inmetro (Instituto Nacional de Metrologia, Normalização e Qualidade Industrial), Selo do Inmetro (selo de identificação da conformidade apostado durante a vulcanização do pneu). Etiqueta Nacional de Conservação de Energia - ENCE a ser apostada de forma adesiva (portaria INMETRO N°544/2012) com os seguintes níveis de desempenho: Eficiência de consumo associada à resistência ao rolamento do pneu: F, Segurança associada à aderência do pneu em piso molhado: E, Nível de ruído associado ou nível de ruído externo: 77dB, índice de carga/velocidade mínimo 100R, Referência Goodyear G32, Firestone CV 5000 ou Michelin Agilis, (Pneu remanufaturado, não recauchutado e não remoldado).	4	FIRESTONE	CV5000	R\$ 512,00	R\$ 2.048,00	

07 493 402/0001-14

0558

■ CONTATO

(42) 3622-6363
(42) 99132-6363

guarapuava@simaopneus.com.br

■ ENDEREÇO

RUA CORONEL LUSTOSA Nº 755
CEP 85010-060 - Guarapuava - PR
www.simaopneus.com.br

SIMÃO CIRINEU AQSENEN & CIA LTDA
RUA CORONEL LUSTOSA, 755 - CENTRO
CEP 8525-060 GUARAPUAVA - PR

24	<p>Pneu novo, radial uso rodoviário, 235/75R15, certificado / aprovado pelo Inmetro (Instituto Nacional de Metrologia, Normalização e Qualidade Industrial), Selo do Inmetro (selo de identificação conformidade apostado durante avulcanização do pneu), Etiqueta Nacional de Conservação de Energia - ENCE a ser apostada de forma adesiva (portaria INMETRON°544/ 2012) com os seguintes níveis de desempenho: Eficiência de consumo associada à resistência ao rolamento do pneu: E, Segurança associada à aderência do pneu em piso molhado: E, Nível de ruído associado ou nível de ruído externo: 74dB carga/velocidade mínima 116R. Referência Goodyear Direction, Pirelli Scorpion ou Michelin LtxForce, (Pneu novo, não remanufaturado, não recauchutado e não remoldado).</p>	4	HIFLY	VIGOROUS H/T	R\$ 640,00	R\$ 2.560,00
25	<p>Pneu novo, radial uso rodoviário, 235/60R16, certificado / aprovado pelo Inmetro (Instituto Nacional de Metrologia, Normalização e Qualidade Industrial), Selo do Inmetro (selo de identificação da conformidade apostado durante avulcanização do pneu). Etiqueta Nacional de Conservação de Energia - ENCE a ser apostada de forma adesiva (portaria INMETRON°544/ 2012) com os seguintes níveis de desempenho: Eficiência de consumo associada à resistência ao rolamento do pneu: F, Segurança associada à aderência do pneu em piso molhado: E, Nível de ruído associado ou nível de ruído índice de carga/velocidade mínimo 100H, Referência Goodyear Wrangler SUV, Michelin Primacy ou Bridgestone Turanza ER300, (Pneu novo, não remanufaturado, não recauchutado e não remoldado).</p>	4	HIFLY	VIGOROUS H/T	R\$ 540,00	R\$ 2.160,00

CONTATO

(42) 3622-6363
(42) 99132-6363

guarapuava@simaopneus.com.br

ENDEREÇO

RUA CORONEL LUSTOSA Nº 755
CEP 85010-060 - Guarapuava - PR
www.simaopneus.com.br

07 493 402/0001-14

SIMÃO CIRINEU AOSSENEN & CIA LTDA

RUA CORONEL LUSTOSA, 755 - CENTRO

CEP 8525-060 GUARAPUAVA PR

Handwritten signatures and initials

26	<p>Pneu novo, radiai uso rodoviário,195/75R16, certificado / aprovado pelo Inmetro (Instituto Nacional de Metrologia Qualidade Industrial), Selo do Inmetro (Selo de identificação da conformidade aposto durante a vulcanização do pneu), Etiqueta Nacional de Conservação de Energia - ENCE a ser aposta de forma adesiva (portaria INMETRO N°544/ 2012) com os seguintes níveis de desempenho: Eficiência associada Normalização e de consumo a resistência ao rolamento do pneu: Segurança associada à aderência do pneu em piso molhado: E, Nível de ruído associado ou nível de ruído externo: 76dB Índice de carga/velocidade mínimo 105T, referência Goodyear G32, Pirelli Chrono ou Michelin Agilis, (pneu novo, não remanufaturado, não recauchutado e não remoldado).</p>	24	APTANY	RL108	R\$ 610,00	R\$ 14.640,00
27	<p>Pneu novo, radial uso rodoviário,205/75R16, certificado / aprovado pelo Inmetro (Instituto Nacional de Metrologia Qualidade Industrial), Selo do Inmetro (selo de identificação da conformidade aposto durante a vulcanização do pneu), Etiqueta Nacional de Conservação de Energia - ENCE a ser aposta de forma adesiva (portaria INMETRO N°544/ 2012) com os seguintes níveis de desempenho: Eficiência de consumo associada à resistência ao rolamento do pneu: F, Segurança associada à aderência do pneu em piso molhado: E, Nível de ruído associado ou nível de ruído externo: 73dB carga/velocidade mínimo 108Q, Referência Goodyear G32, Pirelli Chrono ou Michelin Agilis, (Pneu novo, não remanufaturado, não recauchutado e não remoldado).</p>	24	COMFORSER	CF300	R\$ 650,00	R\$ 15.600,00
						R\$ 509.776,20

■ **CONTATO**

(42) 3622-6363
 (42) 99132-6363
 guarapuava@simaopneus.com.br

■ **ENDEREÇO**

RUA CORONEL LUSTOSA Nº 755
 CEP 85010-060 - Guarapuava - PR
 www.simaopneus.com.br

07 493 402/0001-14

SIMÃO CIRINEU AROSENEN & CIA LTDA

RUA CORONEL LUSTOSA, 755 - CENTRO

CEP 8525-060 GUARAPUAVA PR

om

VALOR TOTAL DA PROPOSTA R\$ 509.776,20 (QUINHENTOS E NOVE MIL SETECENTOS E SETENTA E SEIS REAIS E VINTE CENTAVOS)

PRAZO DE VALIDADE DA PROPOSTA: será de 366 Dias,

PRAZO DE ENTREGA: (2 DIAS), a contar da data de recebimento da Autorização de Fornecimento

PRAZO DE FORNECIMENTO: será de 12 meses, contados a partir da assinatura da Ata de Registro de Preços

DADOS BANCARIOS

Banco: **BANCO DO BRASIL**

Agência: nº **0299-2 CENTRO**

C/C: Nº **147476-2**

DECLARAMOS, para os fins de direito, e sob as penas da Lei, na qualidade de Proponente do procedimento licitatório, supra citado, que nossos produtos (pneus) são de 1º linha, com borracha de primeiro uso e que atendem todos os quesitos de controle de qualidade e devidamente certificados, tem prazo máximo de 6 meses de fabricação no momento da entrega e todos os pneus cotados atendem as normas da ABNT (Associação Brasileira de Normas Técnicas) – NBR 5531, NBR 6087, NBR 6088, atendendo integralmente as normas técnicas brasileiras vigentes, emanadas do competente órgão fiscalizador e certificador, com avaliação de institutos acreditados pelo INMETRO e cumprem as normas, tais como: O Regulamento Técnico RTQ 41, a Portaria INMETRO nº 5, de 14 de janeiro de 2000 e a Norma INMETRO - NIEDQUAL-044, de julho de 2000.

Os produtos serão entregues com um prazo máximo de 06 meses de fabricação no momento da entrega

Declaramos estar enquadrado como micro empresa

Garantia: os produtos possuem garantias contra defeitos de fabricação:

Pneus: 05 (cinco) anos contados a partir da data de recebimento em definitivo dos pneus.

Câmaras de Ar: 05 (cinco) anos contados a partir da data de recebimento em definitivo dos produtos.

Protetores: 05 (cinco) anos contados a partir da data de recebimento em definitivo dos produtos.

- Nos preços apresentados na proposta inclui-se todos os custos e despesas, tais como: ofertados através de lances verbais, custos diretos e indiretos, tributos incidentes, taxa de administração, serviços, encargos sociais, trabalhistas, seguros, treinamento, lucro, transporte, bem como a entrega, e outros necessários ao cumprimento integral do objeto deste Edital e seus Anexos
- CUMPRE-NOS** informar-lhes ainda que examinamos os documentos da licitação, inteirando-nos dos mesmos para elaboração da presente proposta, e ainda que concordamos com todas as condições estabelecidas no Edital.

CONTATO

(42) 3622-6363

(42) 99132-6363

guarapuava@simaopneus.com.br

ENDEREÇO

RUA CORONEL LUSTOSA Nº 755

CEP 85010-060 - Guarapuava - PR

www.simaopneus.com.br

07 493 402/0001-14

SIMÃO CIRINEU AQSENEN & CIA LTDA

RUA CORONEL LUSTOSA, 755 - CENTRO

CEP 8525-060 GUARAPUAVA PR

- **DECLARAMOS** que os itens e marcas ofertadas em nossa proposta contêm o Certificado emitido pelo INMETRO, exceto para pneus de máquinas pesadas, conforme Regulamento do Instituto, com possibilidade da verificação, no momento de entrega, da marca do INMETRO localizada nos flancos do pneu e uma sequência de três números que identifica a empresa fabricante..

Guarapuava/PR, em 29 de outubro de 2021.



SIMÃO CIRINEU AQSENEN & CIA LTDA – ME
CNPJ Nº 07.493.402/0001-14
SIMÃO CIRINEU AQSENEN
ADMINISTRADOR
CPF Nº 694.108.109-06
RG Nº 460.9130-2 (SESP/PR)
Guarapuava/PR – CEP 85010-260
Telefone (42) 3622-6363

07 493 402/0001-14
SIMÃO CIRINEU AQSENEN & CIA LTDA
RUA CORONEL LUSTOSA, 755 - CENTRO
CEP 8525-060 GUARAPUAVA PR

■ **CONTATO**

(42) 3622-6363
(42) 99132-6363

guarapuava@simaopneus.com.br

■ **ENDEREÇO**

RUA CORONEL LUSTOSA Nº 755
CEP 85010-060 - Guarapuava - PR
www.simaopneus.com.br



PROPOSTA DE FORNECIMENTO DE PRODUTOS / SERVIÇOS

CNPJ: 07.493.402/0001-14 Fornecedor : SIMÃO CIRINEU AQSENEN

E-mail: licitacao@simaopneus.com.br

Endereço : RUA CORONEL LUSTOSA 755 - CENTRO - Guarapuava/PR - CEP 85010-060

Telefone: 4236226363

Fax:

Celular:

Inscrição Estadual: 9034555009

Contador:

Telefone contador:

Representante: CLAUDINOIR JOSEFINO DA SILVA

CPF: 050.221.979-36

RG: 94831733

Endereço representante: AV EXPEDICIONARIO LUIZ SAVIO 427 - PRIMAVERA - Guarapuava/PR - CEP 85050-160

Telefone representante: 4236226363

E-mail representante: licitacao@simaopneus.com.br

Banco: 1 - BB

Agência: 299-2 - GUARAPUAVA - Guarapuava/PR

Conta: 147476-2

Data de abertura: 01/03/2021

Fornecedor enquadrado como microempresa ou empresa de pequeno porte (para obter os benefícios da lei complementar nº 123/2006).

Lote : 001 Lote 001

Nº Item	Descrição do Produto / Serviço	Qtde.	Unid.	Preço Máximo	Marca	Modelo	Preço Unitário	Preço Total
001	Protetor radial de Câmara de ar, novo, flexível, para pneu, frequência Protetor radial de Câmara de ar, novo, flexível, para pneu, frequência aro 16.	5,00	UN	37,42	SBN	PROTETOR DE RODA	37,42	187,10
002	Protetor radial de Câmara de ar, novo, flexível, para pneu, frequência Protetor radial de Câmara de ar, novo, flexível, para pneu, frequência aro 20.	20,00	UN	51,63	SBN	PROTETOR DE RODA	51,63	1.032,60
003	Protetor de roda, novo, aro 16 conv. Protetor de roda, novo, aro 16 conv.	5,00	UN	43,76	SBN	PROTETOR DE RODA	43,76	218,80
004	Protetor de roda, novo, aro 20 conv.	20,00	UN	48,84	SBN	PROTETOR DE RODA	48,84	976,80
005	Protetor de roda, novo, aro 24 conv.	30,00	UN	96,43	SBN	PROTETOR DE RODA	96,43	2.892,90
006	Protetor de roda, novo, aro 25 conv.	10,00	UN	230,40	SBN	PROTETOR DE RODA	230,40	2.304,00
007	Pneu novo, convencional, 19.5L - 24, mínimo 12 lonas, (pneu novo, 1ª linha, não remanufaturado, não recauchutado e não remoldado).	4,00	UN	4.709,74	JKTYRE	INDUSTRIAL KING R 4	4.600,00	18.400,00
008	Pneu novo, convencional, 12.5/80 - 18, mínimo 12 lonas, (pneu novo, não remanufaturado, não recauchutado e não remoldado).	4,00	UN	2.298,99	JKTYRE	INDUSTRIAL DX	2.000,00	8.000,00
009	Pneu novo, convencional, 1400 - 24, aplicação mínima G2/L2, mínimo de 16 lonas, capacidade de carga mínima de 3650 kg, largura de seção mínimo 360 mm, diâmetro total mínimo de 1340 mm. (pneu novo, não remanufaturado, não recauchutado e não remoldado).	12,00	UN	4.207,34	LOAD MAX	G2/L2	3.900,00	46.800,00
010	Pneu novo, convencional, 17.5 - 25, aplicação mínima G2/L2, mínimo de 16 lonas, capacidade de carga mínima de 7000 Kg, (pneu novo, não remanufaturado, não recauchutado e não remoldado).	8,00	UN	5.703,68	MALHOTRA	G2/L2	4.850,00	38.800,00
011	Pneu novo, convencional, 18.4 - 30, aplicação agrícola, mínimo 12 lona Pneu novo, convencional, 18.4 - 30, aplicação agrícola, mínimo 12 lonas, (pneu novo, não remanufaturado, não recauchutado e não remoldado).	2,00	UN	4.724,95	MAGGION	FRONTIERA	4.700,00	9.400,00
012	Pneu novo, convencional, 7.50 - 16, liso, mínimo 10 lonas, certificado Pneu novo, convencional, 7.50 - 16, liso, mínimo 10 lonas, certificado / aprovado pelo Inmetro (Instituto Nacional de Metrologia, Normalização e Qualidade Industrial), referência - Goodyear Papalégua G8, Pirelli CT 65, Firestone T-494, (pneu novo, não remanufaturado, não recauchutado e não remoldado).	2,00	UN	854,30	MAGGION	LUNGAVIA	854,00	1.708,00
013	Pneu novo, radial, uso misto asfalto / terra, 1000R20, liso, mínimo 16	30,00	UN	2.189,36	GOODRIDE	CR926	2.189,00	65.670,00

07 493 402/0001-14
SIMÃO CIRINEU AQSENEN & CIA LTDA
RUA CORONEL LUSTOSA, 755 - CENTRO
CEP 85050-060 GUARAPUAVA - PR

0553

Om

PROPOSTA DE FORNECIMENTO DE PRODUTOS / SERVIÇOS

CNPJ: 07.493.402/0001-14 Fornecedor: SIMÃO CIRINEU AQSENEI

E-mail: licitacao@simaopneus.com.br

Endereço: RUA CORONEL LUSTOSA 755 - CENTRO - Guarapuava/PR - CEP 85010-060

Telefone: 4236226363

Fax:

Celular:

Inscrição Estadual: 9034555009

Contador:

Telefone contador:

Representante: CLAUDINOIR JOSEFINO DA SILVA

CPF: 050.221.979-36

RG: 94831733

Endereço representante: AV EXPEDICIONARIO LUIZ SAVIO 427 - PRIMAVERA - Guarapuava/PR - CEP 85050-160

Telefone representante: 4236226363

E-mail representante: licitacao@simaopneus.com.br

Banco: 1 - BB

Agência: 299-2 - GUARAPUAVA - Guarapuava/PR

Conta: 147476-2

Data de abertura: 01/03/2021

Fornecedor enquadrado como microempresa ou empresa de pequeno porte (para obter os benefícios da lei complementar nº 123/2006).

Lote: 001 Lote 001

Nº Item	Descrição do Produto / Serviço	Qtd.	Unid.	Preço Máximo	Marca	Modelo	Preço Unitário	Preço Total
014	Pneu novo, radial, uso misto asfalto / terra, 1000R20, liso, mínimo 16 lonas, certificado / aprovado pelo Inmetro (Instituto Nacional de Metrologia, Normalização e Qualidade Industrial), índice de carga/velocidade mínima 143 Kg, referência - Pirelli TG 85, Goodyear G677 ou Bridgestone L355. (Pneu novo, não recauchutado, não remanufaturado e não remoldado).	30,00	UN	2.523,98	DRC	D911	2.523,00	75.690,00
015	Pneu novo, radial uso misto asfalto/ terra, 275/80R22,5, liso, mínimo 16 lonas, certificado / aprovado pelo Inmetro (Instituto Nacional de Metrologia, Normalização e Qualidade Industrial), índice de carga/ velocidade mínimo 143 k, referência - Pirelli FG85, Goodyear G686 ou Firestone T819. (Pneu novo, não remanufaturado, não recauchutado e não remoldado).	30,00	UN	2.291,00	DURABLE	DR877	2.100,00	63.000,00
016	Pneu novo, radial uso misto asfalto/ terra, 275/80R22,5, borrachudo, mínimo 16 lonas, certificado / aprovado pelo Inmetro (Instituto Nacional de Metrologia, Normalização e Qualidade Industrial), índice de carga / velocidade mínimo 146K, referência - Pirelli TG85, Goodyear G677 ou Bridgestone L320. (Pneu novo, não remanufaturado, não recauchutado e não remoldado).	30,00	UN	2.419,61	LING LONG	LDO 912	2.419,00	72.570,00
017	Pneu novo, radial uso misto asfalto/ terra, 295/80R22,5, liso, mínimo 16 lonas, certificado / aprovado pelo Inmetro (Instituto Nacional de Metrologia, Nacional e Qualidade Industrial), índice de carga / velocidade mínimo 148G, referência - Pirelli TG 85, Goodyear G 677 ou Bridgestone L 320 (pneu novo, não remanufaturado, não recauchutado e não remoldado).	8,00	UN	2.471,46	XBRI	ECOMIX	2.471,00	19.768,00
018	Pneu novo, radial uso misto asfalto/ terra, 295/80R22,5, borrachudo, no mínimo 16 lonas, certificado/aprovado pelo Inmetro (Instituto Nacional de Metrologia, normalização e Qualidade Industrial), índice de carga/ velocidade mínimo 148K, referência - Pirelli FG85, Goodyear G689 ou Firestone T819. (pneu novo, não remanufaturado, não recauchutado e não remoldado).	16,00	UN	2.515,72			0,00	0,00
019	Pneu novo, radial uso rodoviário, 295/80R22,5 liso, mínimo 16 lonas, certificado / aprovado pelo Inmetro (Instituto Nacional de Metrologia, Normalização e Qualidade Industrial), índice de carga / velocidade mínimo 148L, referência - Pirelli FR1, Goodyear G657 ou Bridgstone R250.	6,00	UN	2.405,52	DURABLE	DR622	2.405,00	14.430,00

07 493 402/0001-14
SIMÃO CIRINEU AQSENEI & CIA LTDA
RUA CORONEL LUSTOSA, 755 - CENTRO
CEP 8525-060 GUARAPUAVA PR

0567

PROPOSTA DE FORNECIMENTO DE PRODUTOS / SERVIÇOS

CNPJ: 07.493.402/0001-14 Fornecedor: SIMÃO CIRINEU AQSENE

E-mail: licitacao@simaopneus.com.br

Endereço: RUA CORONEL LUSTOSA 755 - CENTRO - Guarapuava/PR - CEP 85010-060

Telefone: 4236226363

Fax:

Celular:

Inscrição Estadual: 9034555009

Contador:

Telefone contador:

Representante: CLAUDINOIR JOSEFINO DA SILVA

CPF: 050.221.979-36

RG: 94831733

Endereço representante: AV EXPEDICIONARIO LUIZ SAVIO 427 - PRIMAVERA - Guarapuava/PR - CEP 85050-160

Telefone representante: 4236226363

E-mail representante: licitacao@simaopneus.com.br

Banco: 1 - BB

Agência: 299-2 - GUARAPUAVA - Guarapuava/PR

Conta: 147476-2

Data de abertura: 01/03/2021

Fornecedor enquadrado como microempresa ou empresa de pequeno porte (para obter os benefícios da lei complementar nº 123/2006).

Lote: 001 Lote 001

Nº Item	Descrição do Produto / Serviço	Qtde.	Unid.	Preço Máximo	Marca	Modelo	Preço Unitário	Preço Total
020	(pneu novo, não remanufaturado, não recauchutado e não remoldado). Pneu novo, radial uso rodoviário, 215/75R17,5, liso, certificado / apr Pneu novo, radial uso rodoviário, 215/75R17,5, liso, certificado / aprovado pelo Inmetro (Instituto Nacional de Metrologia, Normalização e Qualidade Industrial), índice de carga/ velocidade mínimo 124L, referência - Firestone FS57, Goodyear Regional RHS ou Pirelli FR85 (pneu novo, não remanufaturado, não recauchutado e não remoldado).	8,00	UN	958,83	BOTO	BT926	900,00	7.200,00
021	Pneu novo, radial uso rodoviário, 215/75R17,5, borachudo, certificad Pneu novo, radial uso rodoviário, 215/75R17,5, borachudo, certificado / aprovado pelo Inmetro (Instituto Nacional de Metrologia, Normalização e Qualidade Industrial), índice de carga/ velocidade mínima 124L, referência - Pirelli MC45, Bridgestone M714 ou Goodyear Regional RHD, (pneu novo, não remanufaturado, não recauchutado e não remoldado).	12,00	UN	1.329,85	DOUBLESTAR	DSR08A	950,00	11.400,00
022	Pneu novo, radial uso rodoviário, 185/65R14, certificado / aprovado pelo Inmetro (Instituto Nacional de Metrologia, Normalização e Qualidade Industrial), Selo do Inmetro (selo de identificação da conformidade apostado durante a vulcanização do pneu), Etiqueta Nacional de Conservação de Energia - ENCE a ser apostada de forma adesiva (portaria INMETRO N°544/ 2012) com os seguintes níveis de desempenho: Eficiência de consumo associada à resistência ao rolamento do pneu: F, Segurança associada à aderência do pneu em piso molhado: E, Nível de ruído associado ou nível de ruído externo: 74dB Índice de carga/velocidade mínimo 86T, Referência Goodyear Assurance, Pirelli P400 ou Firestone F600, (Pneu novo, não remanufaturado, não recauchutado e não remoldado).	32,00	UN	401,24	FORCEUM	N300	385,00	12.320,00
023	Pneu novo, radial uso rodoviário, 185R14C, Mínimo 8 lonas, certificado / aprovado pelo Inmetro (Instituto Nacional de Metrologia, Normalização e Qualidade Industrial), Selo do Inmetro (selo de identificação da conformidade apostado durante a vulcanização do pneu), Etiqueta Nacional de Conservação de Energia -ENCE a ser apostada de forma adesiva (portaria INMETRO N°544/2012) com os seguintes níveis de desempenho: Eficiência de consumo associada à resistência ao rolamento do pneu: F, Segurança associada à aderência do pneu em piso molhado: E, Nível de ruído associado ou nível de ruído externo: 77dB, Índice de carga/velocidade mínimo 100R, Referência Goodyear G32, Firestone CV 5000 ou Michelin Agilis, (Pneu novo, não remanufaturado, não recauchutado e não remoldado).	4,00	UN	512,12	FIRESTONE	CV5000	512,00	2.048,00
024	Pneu novo, radial uso rodoviário, 235/75R15, certificado / / aprovado pelo Inmetro (Instituto Nacional de Metrologia, Normalização e Qualidade Industrial), Selo do Inmetro (selo de identificação conformidade apostado durante a vulcanização do pneu), Etiqueta Nacional de Conservação de Energia - ENCE a ser apostada de forma adesiva (portaria INMETRO N°544/ 2012) com os seguintes níveis de desempenho: Eficiência de consumo associada à resistência ao rolamento do pneu: E, Segurança associada à aderência do pneu em	4,00	UN	766,21	HIFLY	VIGOTOUS HT	640,00	2.560,00

07 493 402/0001-14
SIMÃO CIRINEU AQSENE & CIA LTDA
RUA CORONEL LUSTOSA, 755 - CENTRO
CEP 8525-060 GUARAPUAVA PR

0565

PROPOSTA DE FORNECIMENTO DE PRODUTOS / SERVIÇOS

CNPJ: 07.493.402/0001-14 Fornecedor : SIMÃO CIRINEU AQSENEN

E-mail: licitacao@simaopneus.com.br

Endereço : RUA CORONEL LUSTOSA 755 - CENTRO - Guarapuava/PR - CEP 85010-060

Telefone: 4236226363

Fax:

Celular:

Inscrição Estadual: 9034555009

Contador:

Telefone contador:

Representante: CLAUDINOIR JOSEFINO DA SILVA

CPF: 050.221.979-36

RG: 94831733

Endereço representante: AV EXPEDICIONARIO LUIZ SAVIO 427 - PRIMAVERA - Guarapuava/PR - CEP 85050-160

Telefone representante: 4236226363

E-mail representante: licitacao@simaopneus.com.br

Banco: 1 - BB

Agência: 299-2 - GUARAPUAVA - Guarapuava/PR

Conta: 147476-2

Data de abertura: 01/03/2021

Fornecedor enquadrado como microempresa ou empresa de pequeno porte (para obter os benefícios da lei complementar nº 123/2006).

Lote : 001 Lote 001

Nº Item	Descrição do Produto / Serviço	Qtde.	Unid.	Preço Máximo	Marca	Modelo	Preço Unitário	Preço Total
025	piso molhado: E, Nível de ruído associado ou nível de ruído externo: 74dB Índice de carga/velocidade mínima 116R, Referência Goodyear Direction, Pirelli Scorpion ou Michelin Ltx Force, (Pneu novo, não remanufaturado, não recauchutado e não remoldado). Pneu novo, radial uso rodoviário, 235/60R16, certificado / aprovado pelo Inmetro (Instituto Nacional de Metrologia, Normalização e Qualidade Industrial), Selo do Inmetro (selo de identificação da conformidade apostado durante a vulcanização do pneu), Etiqueta Nacional de Conservação de Energia - ENCE a ser apostada de forma adesiva (portaria INMETRO N°544/ 2012 com os seguintes níveis de desempenho: Eficiência de consumo associada à resistência ao rolamento do pneu: F, Segurança associada à aderência do pneu em piso molhado: E, Nível de ruído associado ou nível de ruído externo: 71dB Índice de carga/velocidade mínimo 100H, Referência Goodyear Wrangler SUV, Michelin Primacy ou Bridgestone Turanza ER300, (Pneu novo, não remanufaturado, não recauchutado e não remoldado).	4,00	UN	737,22	HIFLY	VIGOROUS H/T	540,00	2.160,00
026	Pneu novo, radial uso rodoviário, 195/75R16, certificado / aprovado pelo Inmetro (Instituto Nacional de Metrologia, Normalização e Qualidade Industrial), Selo do Inmetro (Selo de identificação da conformidade apostado durante a vulcanização do pneu), Etiqueta Nacional de Conservação de Energia - ENCE a ser apostada de forma adesiva (portaria INMETRO N°544/ 2012) com os seguintes níveis de desempenho: Eficiência de consumo associada à resistência ao rolamento do pneu: F, Segurança associada à aderência do pneu em piso molhado: E, Nível de ruído associado ou nível de ruído externo: 76dB Índice de carga/velocidade mínimo 105T, referência Goodyear G32, Pirelli Chrono ou Michelin Agilis, (pneu novo, não remanufaturado, não recauchutado e não remoldado).	24,00	UN	785,60	APTANY	RL108	610,00	14.640,00
027	Pneu novo, radial uso rodoviário, 205/75R16, certificado / aprovado pelo Inmetro (Instituto Nacional de Metrologia, Normalização e Qualidade Industrial), Selo do Inmetro (selo de identificação da conformidade apostado durante a vulcanização do pneu), Etiqueta Nacional de Conservação de Energia - ENCE a ser apostada de forma adesiva (portaria INMETRO N°544/ 2012) com os seguintes níveis de desempenho: Eficiência de consumo associada à resistência ao rolamento do pneu: F, Segurança associada à aderência do pneu em piso molhado: E, Nível de ruído associado ou nível de ruído externo: 73dB Índice de carga/velocidade mínimo 108Q, Referência Goodyear G32, Pirelli Chrono ou Michelin Agilis, (Pneu novo, não remanufaturado, não recauchutado e não remoldado).	24,00	UN	878,31	COMFORSER	CF300	650,00	15.600,00

PREÇO TOTAL DO LOTE : 509.776,20

TOTAL DA PROPOSTA : 509.776,20

07 493 402/0001-14
SIMÃO CIRINEU AQSENEN & CIA LTDA
RUA CORONEL LUSTOSA, 755 - CENTRO
CEP 8525-060 GUARAPUAVA PR

0566

PROPOSTA DE FORNECIMENTO DE PRODUTOS / SERVIÇOS

CNPJ: 07.493.402/0001-14 **Fornecedor:** SIMÃO CRINEU AUSENEN
Endereço: RUA CORONEL LUSTOSA 755 - CENTRO - Guarapuava/PR - CEP 85010-060
Inscrição Estadual: 9034555009
Representante: CLAUDINOIR JOSEFINO DA SILVA **CPF:** 050.221.979-36 **RG:** 94831733
Endereço representante: AV EXPEDICIONARIO LUIZ SAVIO 427 - PRIMAVERA - Guarapuava/PR - CEP 85050-160
E-mail representante: licitacao@simaoopneus.com.br
Banco: 1 - BB

E-mail: licitacao@simaoopneus.com.br

Telefone: 4236226363

Celular:

Telefone contador:

Telefone representante: 4236226363

Data de abertura: 01/03/2021

Conta: 147476-2

Fornecedor enquadrado como microempresa ou empresa de pequeno porte (para obter os benefícios da lei complementar nº 123/2006).

Lote	Item	Descrição do Produto / Serviço	Qtd.	Unid.	Preço Máximo	Marca	Modelo	Preço Unitário	Preço Total
001									

Validade da proposta: 60 dias

Prazo de entrega: 5 dias

SIMÃO CRINEU AUSENEN
CNPJ: 07.493.402/0001-14

707 493 402/0001-14
SIMÃO CRINEU AUSENEN - CENTRO
RUA CORONEL LUSTOSA 755 - CENTRO
GUARAPUAVA - PR
CEP 8525-060

Handwritten signature and scribbles.



Procurando algo?

Página inicial (<http://www.inmetro.gov.br/>)

/ Qualidade (<http://www.inmetro.gov.br/qualidade/>) / Registro de objeto (..)

/ Consultar registros concedidos

Registro de Objeto [Consultar registros concedidos](#)

Detalhes do Registro 001555/2013

Status: Ativo Concessão: 05/02/2013

Maggion Indústrias de Pneus e Máquinas Ltda.

Rua José Campanella, 467 Cep:07112-902 | Macedo - Guarulhos - SP

Tel: (Telefone) (11) 2229.9221 - claudiney@maggion.com.br (<mailto:claudiney@maggion.com.br>)

Programa de Avaliação da Conformidade

Pneus Novos de Motocicleta, Motoneta e Ciclomotor, Automóvel de Passageiros, inclusive os de uso misto, e rebocados, Veículos Comerciais, Comerciais Leves e Rebocados

Portaria Inmetro: nº (número) 544 de 25/10/2012 Nome de Família: 3A1B4C1

Certificado: 07837-16/2019

Data	Alteração	Marca	Modelo	Descrição
27/01/2015	Incluído	MAGGION	LUNGAVIA	7.50-16 L CAP.CARGA E
27/01/2015	Incluído	MAGGION	SUPER TRACTION	7.50-16 CAP CARGA F
27/01/2015	Incluído	MAGGION	TRANSCARGA MLT2	7.50-16 CAP CARGA F 12L
27/01/2015	Incluído	MAGGION	LUNGAVIA	7.00-16 113/117L
27/01/2015	Incluído	MAGGION	MILITAR 4X4	7.00-16 CAP.CARGA F
23/07/2015	Incluído	MAGGION	LUNGAVIA	7.50-16 12 LONAS
27/01/2015	Excluído	MAGGION - 7.50-16 CAP.CARGA F TRANSCARGA MLT2		
27/01/2015	Excluído	MAGGION - 7.50-16 CAP. CARGA E TRANSCARGA MLT2		
27/01/2015	Excluído	MAGGION - 7.50-16 CAP.CARGA F SUPER TRACTION		
27/01/2015	Excluído	MAGGION - 7.00-16 CAP. CARGA F MILITAR 4X4		
27/01/2015	Excluído	MAGGION - 7.00-16 113/117L LUNGAVIA		
27/01/2015	Excluído	MAGGION - 7.50-16 L - CAP CARGA E LUNGAVIA		

<< Voltar

(<http://www.brasil.gov.br/>)arra GovBr (<http://www.acessoainformacao.gov.br/>)

-Pesquisar histórico de alterações

Data	Alteração	Marca	Modelo	Descrição
27/01/2015	Incluído	MAGGION	TRANSCARGA MLT2	7.50-16 CAP CARGA E

0568

BRASIL
(HTTPS://GOV.BR)

Avaliação da Conformidade Procurando algo?

Buscar

Página inicial (<http://www.inmetro.gov.br/>)/ Qualidade (<http://www.inmetro.gov.br/qualidade/>) / Registro de objeto (...)

/ Consultar registros concedidos

Registro de Objeto Consultar registros concedidos

Q Detalhes do Registro 003687/2014

Status **Ativo** Concessão **20/05/2014**

Servtrader Consultoria em Comércio Exterior Ltda

Av. Paulista, 726 13º andar Cep:01310-910 | Bela Vista - São Paulo - SP

Tel: (Telefone) (11) 2771.1795 - financeiro@servpneu.com.br (mailto:financeiro@servpneu.com.br) -

CNPJ: (CNPJ) 81.111.985/0001-53

Programa de Avaliação da Conformidade

Pneus Novos de Motocicleta, Motoneta e Ciclomotor, Automóvel de Passageiros, inclusive os de uso misto, e rebocados, Veículos Comerciais, Comerciais Leves e Rebocados

Portaria Inmetro Nome de Família
nº (número) 544 de 25/10/2012 4A2B6C2

Certificado
CN-PNEU-0143-2020-CR

-Pesquisar histórico de alterações

Data	Alteração	Marca	Modelo	Descrição
30/07/2021	Incluído	DRC	10.00R20 D851 18PR 149/146L	Pneus novos destinados a veículos comerciais e rebocados

Data	Alteração	Marca	Modelo	Descrição
30/07/2021	Incluído	DRC	10.00R20 D841 18PR 149/146K	Pneus novos destinados a veículos comerciais e rebocados
30/07/2021	Incluído	SPEEDMAX	10.00R20 S6 18PR 149/146L	Pneus novos destinados a veículos comerciais e rebocados
30/07/2021	Incluído	SPEEDMAX	10.00R20 M3 18PR 149/146K	Pneus novos destinados a veículos comerciais e rebocados
30/07/2021	Incluído	DRC	11 R22.5 D611 16PR 148/145M	Pneus novos destinados a veículos comerciais e rebocados
30/07/2021	Incluído	DRC	275/80R22.5 D821 16PR 147/144M	Pneus novos destinados a veículos comerciais e rebocados
30/07/2021	Incluído	SPEEDMAX	275/80R22.5 S3 16PR 147/144M	Pneus novos destinados a veículos comerciais e rebocados
30/07/2021	Incluído	SPEEDMAX	275/80R22.5 D1 16PR 149/146L	Pneus novos destinados a veículos comerciais e rebocados
30/07/2021	Incluído	DRC	275/80R22.5 D851 16PR 149/146L	Pneus novos destinados a veículos comerciais e rebocados
30/07/2021	Incluído	SPEEDMAX	275/80R22.5 M5 16PR 149/146L	Pneus novos destinados a veículos comerciais e rebocados
30/07/2021	Incluído	DRC	275/80R22.5 D941 16PR 149/146L	Pneus novos destinados a veículos comerciais e rebocados
30/07/2021	Incluído	SPEEDMAX	275/80R22.5 MD5 16PR 149/146L	Pneus novos destinados a veículos comerciais e rebocados
30/07/2021	Incluído	DRC	275/80R22.5 D721 16PR 149/146L	Pneus novos destinados a veículos comerciais e rebocados
30/07/2021	Incluído	DRC	295/80R22.5 D601 16PR 150/147L	Pneus novos destinados a veículos comerciais e rebocados
30/07/2021	Incluído	MAGNUM	275/80R22.5 MGM02 16PR 147/144M	Pneus novos destinados a veículos comerciais e rebocados
30/07/2021	Incluído	MAGNUM	275/80R22.5 MGM03 16PR 149/146L	Pneus novos destinados a veículos comerciais e rebocados
30/07/2021	Incluído	MAGNUM	275/80R22.5 MGM05 16PR 147/144M	Pneus novos destinados a veículos comerciais e rebocados
30/07/2021	Incluído	MAGNUM	275/80R22.5 MGM06 16PR 149/146L	Pneus novos destinados a veículos comerciais e rebocados

Data	Alteração	Marca	Modelo	Descrição
30/07/2021	Incluído	MAGNUM	275/80R22.5 MGM07 16PR 149/146L	Pneus novos destinados a veículos comerciais e rebocados
30/07/2021	Incluído	DRC	10.00R20 D911 18PR 149/146K	Pneus novos destinados a veículos comerciais e rebocados
30/07/2021	Incluído	SPEEDMAX	10.00R20 MD1 18PR 149/146K	Pneus novos destinados a veículos comerciais e rebocados
30/07/2021	Incluído	DRC	900R20 D842 16PR 147/144K	Pneus novos destinados a veículos comerciais e rebocados
30/07/2021	Incluído	SPEEDMAX	900R20 M4 16PR 147/144K	Pneus novos destinados a veículos comerciais e rebocados
30/07/2021	Incluído	DRC	275/80R22.5 D671 16PR 149/146L	Pneus novos destinados a veículos comerciais e rebocados
30/07/2021	Incluído	SPEEDMAX	275/80R22.5 T1 16PR 149/146L	Pneus novos destinados a veículos comerciais e rebocados
30/07/2021	Incluído	DRC	10.00R20 D821 18PR 149/146K	Pneus novos destinados a veículos comerciais e rebocados
30/07/2021	Incluído	MAGNUM	275/80R22.5 MGM08 16PR 149/146L	Pneus novos destinados a veículos comerciais e rebocados
30/07/2021	Incluído	SPEEDMAX	10.00R20 D4 18PR 149/146K	Pneus novos destinados a veículos comerciais e rebocados
30/07/2021	Incluído	SPEEDMAX	10.00R20 MD4 18PR 149/146K	Pneus novos destinados a veículos comerciais e rebocados
30/07/2021	Incluído	MAGNUM	10.00R20 MGM11 18PR 149/146K	Pneus novos destinados a veículos comerciais e rebocados

4 página(s) < 1 2 (?pag=2&NumeroRegistro=003687/2014)

3 (?pag=3&NumeroRegistro=003687/2014) 4 (?pag=4&NumeroRegistro=003687/2014)

> (?pag=4&NumeroRegistro=003687/2014)

<< Voltar

(<http://www.brasil.gov.br/ama> GovBr (<http://www.acessoainformacao.gov.br/>)



Avaliação da Conformidade

Procurando algo?

Página inicial (<http://www.inmetro.gov.br/>) / Qualidade (<http://www.inmetro.gov.br/qualidade/>) / Registro de objeto (...) / Consultar registros concedidos

Registro de Objeto [Consultar registros concedidos](#)

Q Detalhes do Registro 000618/2016

Status **Ativo** Concessão **01/02/2016**

Validade **06/05/2023**

ANGELS INVESTIMENTOS LTDA
AVENIDA: JOSE MARIA DE BRITO, 601 Cep:85864320 | JARDIM DAS NAÇÕES - FOZ DO IGUACU - PR
Tel: [\(45\) 3025.5088](tel:(45)3025.5088) - inmetro@angelsinvestimentos.com.br
(<mailto:inmetro@angelsinvestimentos.com.br>)

Programa de Avaliação da Conformidade
Pneus Novos de Motocicleta, Motoneta e Ciclomotor, Automóvel de Passageiros, inclusive os de uso misto, e rebocados, Veículos Comerciais, Comerciais Leves e Rebocados

Portaria Inmetro **nº (número) 544 de 25/10/2012** Nome de Família **4A2B6C1**

Certificado **94.034/19**

-Pesquisar histórico de alterações

Data	Alteração	Marca	Modelo	Descrição
01/02/2016	<input type="button" value="Incluido"/>	GOODRIDE	10.00R20 18PR 149/146J CB995	

Data	Alteração	Marca	Modelo	Descrição
01/02/2016	<input type="button" value="Incluido"/>	GOODRIDE	10.00R20 18PR 149/146F CB972	
20/06/2017	<input type="button" value="Incluido"/>	GOODRIDE	10.00R20 18PR 149/146J CR926	
20/06/2017	<input type="button" value="Incluido"/>	GOODRIDE	10.00R20 18PR 149/146J CM958	
23/07/2019	<input type="button" value="Incluido"/>	GOODRIDE	10.00R20 18PR 149/146J MD753	

<< Voltar

0570

Handwritten signatures and initials in blue ink.

BRASIL
(HTTPS://GOV.BR)



Avaliação da Conformidade

Procurando algo?

Página inicial (<http://www.inmetro.gov.br/>) / Qualidade (<http://www.inmetro.gov.br/qualidade/>) / Registro de objeto (...) / Consultar registros concedidos

Registro de Objeto [Consultar registros concedidos](#)

Detalhes do Registro 001069/2018

Status: Ativo Concessão: 06/03/2018

ANGELS INVESTIMENTOS LTDA

AVENIDA: JOSE MARIA DE BRITO, 601 Cep:85864-320 | JARDIM DAS NAÇÕES - FOZ DO IGUAQU - PR
Tel. (Telefone) (45) 3025.5088 - inmetro@angelsinvestimentos.com.br
(<mailto:inmetro@angelsinvestimentos.com.br>)

Programa de Avaliação da Conformidade

Pneus Novos de Motocicleta, Motoneta e Ciclomotor, Automóvel de Passageiros, inclusive os de uso misto, e rebocados, Veículos Comerciais, Comerciais Leves e Rebocados

Portaria Inmetro: nº (número) 544 de 25/10/2012 Nome de Família: 4A2B7C2

Certificado: 04P-0683.01-11

[-Pesquisar histórico de alterações](#)

Data	Alteração	Marca	Modelo	Descrição
------	-----------	-------	--------	-----------

Data	Alteração	Marca	Modelo	Descrição
24/04/2019	Incluído	DURABLE	295/80R22.5 18PR 152/148M DR656	
24/04/2019	Incluído	DURABLE	295/80R22.5 18PR 152/148M DR655	
24/04/2019	Incluído	DURABLE	295/80R22.5 18PR 152/148M DR877	
24/04/2019	Incluído	DURABLE	295/80R22.5 18PR 152/148M DR623	
24/04/2019	Incluído	DURABLE	295/80R22.5 18PR 152/148M DR622	
16/10/2019	Incluído	XBRI	295/80R22.5 18PR 152/148M ECOPLUS F1	
16/10/2019	Incluído	XBRI	295/80R22.5 18PR 152/148M ROBUSTO F1	
16/10/2019	Incluído	XBRI	295/80R22.5 18PR 152/148M ECOWAY F1	
16/10/2019	Incluído	SUNSET	295/80R22.5 18PR 152/148M TRANSFLEET F1	
16/10/2019	Incluído	SUNSET	295/80R22.5 18PR 152/148M TRANSFLEET F2	
16/10/2019	Incluído	FULLRUN	295/80R22.5 18PR 152/148M TB766	
16/10/2019	Incluído	FULLRUN	295/80R22.5 18PR 152/148M TB755	
16/10/2019	Incluído	DURABLE	295/80R22.5 18PR 152/148M DR88	
20/12/2019	Incluído	FULLRUN	295/80R22.5 18PR 154/151M TB766S	
20/12/2019	Incluído	DURABLE	295/80R22.5 18PR 152/148M DR766	
20/12/2019	Incluído	DURABLE	295/80R22.5 18PR 152/148M DR755	
20/02/2020	Incluído	DURABLE	295/80R22.5 18PR 152/148M DRIVE MAX F1	
16/10/2019	Excluído	XBRI	295/80R22.5 18PR 152/148M TL ECOPLUS F1	
16/10/2019	Excluído	XBRI	295/80R22.5 18PR 152/148M TL ROBUSTO F1	
16/10/2019	Excluído	XBRI	295/80R22.5 18PR 152/148M TL ECOWAY F1	
16/10/2019	Excluído	SUNSET	295/80R22.5 18PR 152/148M TL TRANSFLEET F1	
16/10/2019	Excluído	SUNSET	295/80R22.5 18PR 152/148M TL TRANSFLEET F2	
16/10/2019	Excluído	FULLRUN	295/80R22.5 18PR 152/148M TL TB766	
16/10/2019	Excluído	FULLRUN	295/80R22.5 18PR 152/148M TL TB755	
16/10/2019	Excluído	DURABLE	295/80R22.5 18PR 152/148M TL DR88	

0577

Handwritten signatures and initials in blue ink.

06/11/2020

Registro 001069/2018 | Avaliação da Conformidade

<< Voltar

(<http://www.brasil.gov.br/BarrasGovBr> (<http://www.acessoainformacao.gov.br/>))



Handwritten signature in blue ink.



Avaliação da Conformidade

Procurando algo?

Página inicial (<http://www.inmetro.gov.br/>)

/ [Qualidade](http://www.inmetro.gov.br/qualidade/) (<http://www.inmetro.gov.br/qualidade/>) / [Registro de objeto \(...\)](#)

/ [Consultar registros concedidos](#)

Data	Alteração	Marca	Modelo	Descrição
27/01/2015	Incluido	MAGGION	LUNGA VIA	7.50-16 L CAP.CARGA E
27/01/2015	Incluido	MAGGION	SUPER TRACTION	7.50-16 CAP CARGA F
27/01/2015	Incluido	MAGGION	TRANSCARGA MIT2	7.50-16 CAP CARGA F 12L

Om

~~12~~





<< Аудио

1. 3 11.01.1981 (11.01.1981) - 11.01.1981 (11.01.1981) - 11.01.1981 (11.01.1981)

2. 11.01.1981 (11.01.1981) - 11.01.1981 (11.01.1981) - 11.01.1981 (11.01.1981)

Om

11.01.1981 (11.01.1981) - 11.01.1981 (11.01.1981) - 11.01.1981 (11.01.1981)

11.01.1981 (11.01.1981) - 11.01.1981 (11.01.1981) - 11.01.1981 (11.01.1981)

11.01.1981 (11.01.1981) - 11.01.1981 (11.01.1981) - 11.01.1981 (11.01.1981)

11.01.1981 (11.01.1981) - 11.01.1981 (11.01.1981) - 11.01.1981 (11.01.1981)

11.01.1981 (11.01.1981) - 11.01.1981 (11.01.1981) - 11.01.1981 (11.01.1981)

11.01.1981 (11.01.1981) - 11.01.1981 (11.01.1981) - 11.01.1981 (11.01.1981)

11.01.1981 (11.01.1981) - 11.01.1981 (11.01.1981) - 11.01.1981 (11.01.1981)

11.01.1981 (11.01.1981) - 11.01.1981 (11.01.1981) - 11.01.1981 (11.01.1981)

11.01.1981 (11.01.1981) - 11.01.1981 (11.01.1981) - 11.01.1981 (11.01.1981)

11.01.1981 (11.01.1981) - 11.01.1981 (11.01.1981) - 11.01.1981 (11.01.1981)

11.01.1981 (11.01.1981) - 11.01.1981 (11.01.1981) - 11.01.1981 (11.01.1981)

11.01.1981 (11.01.1981) - 11.01.1981 (11.01.1981) - 11.01.1981 (11.01.1981)

11.01.1981 (11.01.1981) - 11.01.1981 (11.01.1981) - 11.01.1981 (11.01.1981)

11.01.1981 (11.01.1981) - 11.01.1981 (11.01.1981) - 11.01.1981 (11.01.1981)

Data	Alteração	Marca	Modelo	Descrição
17/07/2014	<input type="checkbox"/> Excluído	LINGLONG / 275/80R22.5 16PR		149/146M LLF01
17/07/2014	<input type="checkbox"/> Excluído	LINGLONG /11R24.5 16PR		149/146M LLD17
17/07/2014	<input type="checkbox"/> Excluído	LINGLONG /11R22.5 16PR		148/144M LF06
17/07/2014	<input type="checkbox"/> Excluído	LINGLONG / 275/70R22.5 16PR		148/145M D905
17/07/2014	<input type="checkbox"/> Excluído	LINGLONG / 285/75R24.5 16PR		147/144M T810
17/07/2014	<input type="checkbox"/> Excluído	LINGLONG / 295/60R22.5 16PR		149/146M LLF02
17/07/2014	<input type="checkbox"/> Excluído	LINGLONG / 275/70R22.5 16PR		148/145M F805
17/07/2014	<input type="checkbox"/> Excluído	LINGLONG / 11R22.5 16PR		148/144M LLD37
17/07/2014	<input type="checkbox"/> Excluído	LINGLONG / 11R24.5 16PR		149/146M LLD37
17/07/2014	<input type="checkbox"/> Excluído	LINGLONG / 285/75R24.5 16PR		147/144M F828
17/07/2014	<input type="checkbox"/> Excluído	LINGLONG / 295/60R22.5 16PR		149/146M LLF01
17/07/2014	<input type="checkbox"/> Excluído	LINGLONG /11R22.5 16PR		148/144M LLD27
26/01/2015	<input type="checkbox"/> Excluído	LINGLONG - 11R22.5 16PR		148/144M LLD27



3 página(s) < (?pag=1&NumeroRegistro=001576/2012) 1 (?pag=1&NumeroRegistro=001576/2012)

2 3 (?pag=3&NumeroRegistro=001576/2012) > (?pag=3&NumeroRegistro=001576/2012)

<< Voltar

(<http://www.brasil.gov.br>) Barra GovBr (<http://www.acaoainformacao.gov.br/>)

Om

Data	Alteração	Marca	Modelo	Descrição
21/09/2016	Incluído	LINGLONG	275/80R22.5 16PR 149/146J LDO912	
21/09/2016	Incluído	LINGLONG	11R24.5 16PR 149/146M T810	
21/09/2016	Incluído	LINGLONG	295/80R22.5 16PR 150/147M DL829A	
21/09/2016	Incluído	LEAO	11R24.5 16PR 149/146M LLD37	
21/09/2016	Incluído	INFINITY	11R24.5 16PR 149/146K LLA08	
07/02/2017	Incluído	LEAO	11R24.5 16PR 149/146M LLF16	
07/02/2017	Incluído	LEAO	285/75R24.5 16PR 147/144M F828	
29/03/2017	Incluído	LINGLONG	275/80R22.5 16PR 149/146K LLA08A	
29/03/2017	Incluído	LINGLONG	275/80R22.5 16PR 149/146M D905	
29/03/2017	Incluído	LINGLONG	275/80R22.5 16PR 149/146M F860+	
17/07/2014	Excluído	LINGLONG / 11R22.5 16PR 148/144M LLF06		
17/07/2014	Excluído	LINGLONG / 295/60R22.5 16PR 149/146M D915		
17/07/2014	Excluído	LINGLONG / 285/75R24.5 16PR 147/144M LLF16		
17/07/2014	Excluído	LINGLONG / 11R24.5 16PR 149/146M LLF16		
17/07/2014	Excluído	LINGLONG / 11R22.5 16PR 148/144M LLD17		
17/07/2014	Excluído	LINGLONG / 11R22.5 16PR 148/144M LLF16		
17/07/2014	Excluído	LINGLONG / 275/70R22.5 16PR 148/145M F820		



Qm

Registro de Objeto

Consultar registros concedidos

Detalhes do Registro 001576/2012

Exportar para Excel

Exportar para PDF

Status

Ativo

Concessão

14/08/2012

Valldade

05/05/2024

ANGELS INVESTIMENTOS LTDA

AVENIDA: JOSE MARIA DE BRITO, 601 Cep:85864320 | JARDIM DAS NAÇÕES - FOZ DO IGUACU - PR

Tel: (Telefone) (45) 3025.5088 - inmetro@angelsinvestimentos.com.br

(<mailto:inmetro@angelsinvestimentos.com.br>)

Programa de Avaliação da Conformidade

Pneus Novos de Motocicleta, Motoneta e Ciclomotor, Automóvel de Passageiros, inclusive os de uso misto, e rebocados, Veículos Comerciais, Comerciais Leves e Rebocados

Portaria Inmetro

nº (número) 544 de 25/10/2012

Nome de Família

4A2B6C2

Certificado

94.055/20

-Pesquisar histórico de alterações

Data

Alteração

Marca

Modelo

Descrição

Data	Alteração	Marca	Modelo	Descrição
17/07/2014	<input type="checkbox"/> Excluído	LINGLONG / 275/60R22.5 16PR 149/146M LLD17		
17/07/2014	<input type="checkbox"/> Excluído	LINGLONG / 11R24.5 16PR 149/146M LLD17		
17/07/2014	<input type="checkbox"/> Excluído	LINGLONG / 11R22.5 16PR 148/144M LF06		
17/07/2014	<input type="checkbox"/> Excluído	LINGLONG / 275/70R22.5 16PR 148/145M D905		
17/07/2014	<input type="checkbox"/> Excluído	LINGLONG / 285/75R24.5 16PR 147/144M T810		
17/07/2014	<input type="checkbox"/> Excluído	LINGLONG / 295/60R22.5 16PR 149/146M LLD37		
17/07/2014	<input type="checkbox"/> Excluído	LINGLONG / 275/70R22.5 16PR 148/145M F805		
17/07/2014	<input type="checkbox"/> Excluído	LINGLONG / 11R22.5 16PR 148/144M LLD37		
17/07/2014	<input type="checkbox"/> Excluído	LINGLONG / 11R24.5 16PR 149/146M LLD37		
17/07/2014	<input type="checkbox"/> Excluído	LINGLONG / 285/75R24.5 16PR 147/144M F828		
17/07/2014	<input type="checkbox"/> Excluído	LINGLONG / 295/60R22.5 16PR 149/146M LLD37		
17/07/2014	<input type="checkbox"/> Excluído	LINGLONG / 11R22.5 16PR 148/144M LLD27		
28/01/2015	<input type="checkbox"/> Excluído	LINGLONG - 11R22.5 16PR 148/144M LLD27		

<< Voltar

Registro de Objeto Consultar registros concedidos

Q Detalhes do Registro 001576/2012

Exportar para Excel Exportar para PDF

Status **Ativo** Concessão **14/08/2012**

Validade **05/05/2024**

ANGELS INVESTIMENTOS LTDA
 AVENIDA: JOSE MARIA DE BRITO, 601 Cep:85864320 | JARDIM DAS NAÇÕES - FOZ DO IGUACU - PR
 Tel: (Telefone) (45) 3025.5088 - inmetro@angelsinvestimentos.com.br
 (mailto:inmetro@angelsinvestimentos.com.br)

Programa de Avaliação da Conformidade
 Pneus Novos de Motocicleta, Motoneta e Ciclomotor, Automóvel de Passageiros, inclusive os de uso misto, e rebocados, Veículos Comerciais, Comerciais Leves e Rebocados

Portaria Inmetro **Nome de Família**
 nº (número) 544 de 25/10/2012 **4A2B6C2**

Certificado **94.055/20**

-Pesquisar histórico de alterações

Data	Alteração	Marca	Modelo	Descrição
------	-----------	-------	--------	-----------

Data	Alteração	Marca	Modelo	Descrição
21/09/2016	Incluído	LINGLONG	275/80R22.5 16PR 149/146J LDO912	
21/09/2016	Incluído	LINGLONG	11R24.5 16PR 149/146M TR10	
21/09/2016	Incluído	LINGLONG	295/80R22.5 16PR 150/147M DL829A	
21/09/2016	Incluído	LEAO	11R24.5 16PR 149/146M LLD37	
21/09/2016	Incluído	INFINITY	11R24.5 16PR 149/146K LLA08	
07/02/2017	Incluído	LEAO	11R24.5 16PR 149/146M LLF16	
07/02/2017	Incluído	LEAO	285/75R24.5 16PR 147/144M F828	
29/03/2017	Incluído	LINGLONG	275/80R22.5 16PR 149/146K LLA08A	
29/03/2017	Incluído	LINGLONG	275/80R22.5 16PR 149/146M D905	
29/03/2017	Incluído	LINGLONG	275/80R22.5 16PR 149/146M F860+	
17/07/2014	Excluído	LINGLONG / 11R22.5 16PR	148/144M LLF06	
17/07/2014	Excluído	LINGLONG / 295/60R22.5 16PR	149/146M D915	
17/07/2014	Excluído	LINGLONG / 285/75R24.5 16PR	147/144M LLF16	
17/07/2014	Excluído	LINGLONG / 11R24.5 16PR	149/146M LLF16	
17/07/2014	Excluído	LINGLONG / 11R22.5 16PR	148/144M LLD17	
17/07/2014	Excluído	LINGLONG / 11R22.5 16PR	148/144M LLF16	
17/07/2014	Excluído	LINGLONG / 275/70R22.5 16PR	148/145M F820	

om

[Handwritten signature]

BRASIL
(HTTPS://GOV.BR)

Avaliação da Conformidade Procurando algo?

Página inicial (<http://www.inmetro.gov.br/>)

/ Qualidade (<http://www.inmetro.gov.br/qualidade/>) / Registro de objeto (...)

/ Consultar registros concedidos

Registro de Objeto consultar registros concedidos



Detalhes do Registro 007002/2016

Status	Concessão
Ativo	29/11/2016

WORLD STANDARDS SERVIÇOS E REPRESENTAÇÃO EIRELI EPP

R FREI CANECA, 322 8º - CJ 82 Cep:01307-000 | CONSOLACAO - São Paulo - SP

Tej. (Telefone) (11) 3151.3948 - veo.brazil@gmail.com (mailto:veo.brazil@gmail.com) - CNPJ:

(CNPJ) 16.753.922/0001-00

Programa de Avaliação da Conformidade

Pneus Novos de Motocicleta, Motoneta e Ciclomotor, Automóvel de Passageiros, inclusive os de uso misto, e rebocados, Veículos Comerciais, Comerciais Leves e Rebocados

Portaria Inmetro	Nome de Família
nº (número) 544 de 25/10/2012	4A2B3C2

Certificado

CN-PNEU-0001-2020-CR

-Pesquisar histórico de alterações

Data	Alteração	Marca	Modelo	Descrição
29/11/2016	Incluído	ECED	215/75R17.5 16PR 132/130M Tubeless BT926	
29/11/2016	Incluído	BOTO	215/75R17.5 16PR 132/130M Tubeless BT926	

Data	Alteração	Marca	Modelo	Descrição
29/11/2016	Incluído	BOTO	215/75R17.5 16PR 132/130M Tubeless BT957	
29/11/2016	Incluído	ECED	215/75R17.5 16PR 132/130M Tubeless BT957	
29/11/2016	Incluído	SYNERGY	215/75R17.5 16PR 132/130M Tubeless DP800	
29/11/2016	Incluído	SYNERGY	215/75R17.5 16PR 132/130M Tubeless SP900	
29/11/2016	Incluído	WINDA	215/75R17.5 16PR 132/130M Tubeless WD926	
29/11/2016	Incluído	WINDA	215/75R17.5 16PR 132/130M Tubeless WD957	
29/11/2016	Incluído	ECED	215/75R17.5 16PR 135/133J Tubeless BT926	
29/11/2016	Incluído	BOTO	215/75R17.5 16PR 135/133J Tubeless BT926	
29/11/2016	Incluído	BOTO	215/75R17.5 16PR 135/133J Tubeless BT957	
29/11/2016	Incluído	ECED	215/75R17.5 16PR 135/133J Tubeless BT957	
29/11/2016	Incluído	SYNERGY	215/75R17.5 16PR 135/133J Tubeless DP800(BT957)	
29/11/2016	Incluído	SYNERGY	215/75R17.5 16PR 135/133J Tubeless SP900(BT926)	
29/11/2016	Incluído	WINDA	215/75R17.5 16PR 135/133J Tubeless WD926	
29/11/2016	Incluído	WINDA	215/75R17.5 16PR 135/133J Tubeless WD957	



<< Voltar

(<http://www.brasil.gov.br>) para GovBr (<http://www.acessoainformacao.gov.br/>)

om

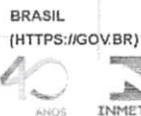

Avaliação da Conformidade

Procurando algo?

 Buscar

Página inicial (<http://www.inmetro.gov.br/>) / Qualidade (<http://www.inmetro.gov.br/qualidade/>) / Registro de objeto (...) / Consultar registros concedidos

Registro de Objeto Consultar registros concedidos

Detalhes do Registro 001501/2016

Status
Ativo

Concessão
15/03/2016

WORLD STANDARDS SERVIÇOS E REPRESENTAÇÃO EIRELI EPP

R FREI CANECA, 322 8º - CJ 82 Cep:01307-000 | CONSOLACAO - São Paulo - SP
Tel. (Telefone) (11) 3151.3848 - veo.brazil@gmail.com (<mailto:veo.brazil@gmail.com>)

Programa de Avaliação da Conformidade

Pneus Novos de Motocicleta, Motoneta e Ciclomotor, Automóvel de Passageiros, inclusive os de uso misto, e rebocados, Veículos Comerciais, Comerciais Leves e Rebocados

Portaria Inmetro

nº (número) 544 de 25/10/2012

Nome de Família

4A2B2C2

Certificado

CN-PNEU-0017-2020-CR

-Pesquisar histórico de alterações

Data	Alteração	Marca	Modelo	Descrição
15/03/2016	Incluído	AOSEN	215/75R17.5 16PR 126/124 L DSR08A	

Data	Alteração	Marca	Modelo	Descrição
15/03/2016	Incluído	DOUBLESTAR	215/75R17.5 16PR 126/124 L DSR08A	
15/03/2016	Incluído	KINBLI	215/75R17.5 16PR 126/124 L DSR08A	
15/03/2016	Incluído	AOSEN	215/75R17.5 16PR 126/124 L DSR116	
15/03/2016	Incluído	DOUBLESTAR	215/75R17.5 16PR 126/124 L DSR116	
15/03/2016	Incluído	KINBLI	215/75R17.5 16PR 126/124 L DSR116	
15/03/2016	Incluído	AOSEN	215/75R17.5 16PR 126/124 L DSR165	
15/03/2016	Incluído	DOUBLESTAR	215/75R17.5 16PR 126/124 L DSR165	
15/03/2016	Incluído	KINBLI	215/75R17.5 16PR 126/124 L DSR165	
29/03/2017	Incluído	DOUBLESTAR	9.5R17.5 16PR 129/127 L DSR116	
29/03/2017	Incluído	DOUBLESTAR	9.5R17.5 16PR 129/127 L DSR266	
18/09/2019	Incluído	KINBLI	215/75R17.5 126/124L 16PR DSRD01	
18/09/2019	Incluído	DOUBLESTAR	215/75R17.5 126/124L 16PR DSRD01	
18/09/2019	Incluído	KINBLI	215/75R17.5 126/124L 16PR DRSR01	
18/09/2019	Incluído	DOUBLESTAR	215/75R17.5 126/124L 16PR DRSR01	

<< Voltar

(<http://www.brasil.gov.br>) GovBr (<http://www.acessoinformacao.gov.br/>)

Buscar

Página inicial (<http://www.inmetro.gov.br/>) / Qualidade (<http://www.inmetro.gov.br/qualidade/>) / Registro de objeto (...) / Consultar registros concedidos

Registro de Objeto Consultar registros concedidos

Detalhes do Registro 000836/2016

Exportar para Excel Exportar para PDF

Status Ativo Concessão 11/02/2016

Validade 11/07/2023

Badax Comercial Ltda Me
Rua Marechal Rondon, 424 Galpão 03 Cep:89065200 | Salto do Norte - Blumenu - SC
Tel: (Telefone) (47) 3285.8944 - lui@badax.com.br (<mailto:lui@badax.com.br>)

Programa de Avaliação da Conformidade
Pneus Novos de Motocicleta, Motoneta e Ciclomotor, Automóvel de Passageiros, inclusive os de uso misto, e rebocados, Veículos Comerciais, Comerciais Leves e Rebocados

Portaria Inmetro Nome de Família
nº (número) 544 de 25/10/2012 2A2B1C5D4

Certificado
4447/2019-PN-3

Pesquisar histórico de alterações

Data Alteração Marca Modelo Descrição

Data	Alteração	Marca	Modelo	Descrição
11/02/2016	Incluido	FORCEUM	175/65 R14 82H N300	
11/02/2016	Incluido	FORCEUM	185/65 R14 86H N300	
11/02/2016	Incluido	FORCEUM	185/65 R14 86H TRIDEKA	
11/02/2016	Incluido	FORCEUM	285/65 R17 116H HEPTAGON HT	
07/03/2018	Incluido	FORCEUM	215/65 R15 96H HENA	
07/03/2018	Incluido	FORCEUM	185/65 R15 88H ECOSA	
11/03/2019	Incluido	FORCEUM	195/65 R15 91H ECOSA	

<< Voltar

(<http://www.brasil.gov.br>) [rra GovBr](http://www.rra.gov.br) (<http://www.acessoinformacao.gov.br/>)

om

[Handwritten signature]

Data	Alteração	Marca	Modelo	Descrição
13/10/2016	<input type="checkbox"/> Inadido	BRIDGESTONE	185R14C 102/100R DURAVIS R830	227159/ RR/E APM:E EPS:70
13/10/2016	<input type="checkbox"/> Inadido	FIRESTONE	LT225/70R16 102/89S DESTINATION A/T	215548/ RR/F APM:C EPS:73
13/10/2016	<input type="checkbox"/> Inadido	BRIDGESTONE	195/70R15C 104/102R DURAVIS R830	225357/ RR/E APM:E EPS:70
13/10/2016	<input type="checkbox"/> Inadido	FIRESTONE	LT235/70R16 104/101S DESTINATION A/T	211478/ RR/F APM:C EPS:73
13/10/2016	<input type="checkbox"/> Inadido	FIRESTONE	LT225/75R15 102/89S DESTINATION A/T	000802/ RR/F APM:C EPS:73
23/01/2018	<input type="checkbox"/> Inadido	FIRESTONE	LT235/75R15 104/101Q DESTINATION MT 24	248385/ RR: NA - APM: NA - EPS: NA

<< Voltar

Barra GovBr (<http://www.acessoainformacao.gov.br/>)
(<http://www.brasil.gov.br/>)



Avaliação da Conformidade

Procurando algo?

Buscar

Página inicial (<http://www.inmetro.gov.br/>) / Qualidade (<http://www.inmetro.gov.br/qualidade/>) / Registro de objeto (...) / Consultar registros concedidos

Registro de Objeto Consultar registros concedidos

Q Detalhes do Registro 002709/2012

Exportar para Excel Exportar para PDF

Status Ativo
Concessão 05/10/2012

Validade 06/09/2020

Bridgestone do Brasil Indústria e Comércio Ltda
Av. Queiros dos Santos, 1717 Cep:09015000 | Casa Branca - Santo Andre - SP
Tel. (Telefone) (11) 4433-5534 - PapiniAnderson@la-bridgestone.com (mailto:PapiniAnderson@la-bridgestone.com)
CNPJ: 57.497.539/0001-15

Programa de Avaliação da Conformidade
Pneus Novos de Motocicleta, Motoneta e Ciclomotor, Automovel de Passageiros, inclusive os de uso misto, e rebocados, Veiculos Comerciais, Comerciais Laves e Rebocados

Portaria Inmetro Nome de Família
nº (Número) 544 de 25/10/2012 3A2B2C2

Certificado
04P-0001.14-32

-Pesquisar historico de alterações

Data Alteração Marca Modelo Descrição

13/10/2016 Excluído BRIDGESTONE 19570R15C 104/102R DURAVIS

Data	Alteração	Marca	Modelo	Descrição
13/10/2016	<input type="checkbox"/> Excluído	FIRESTONE 185R15C (8) 103/102N CV211		
13/10/2016	<input type="checkbox"/> Excluído	FIRESTONE LT23570R16 104/101S DESTINATION A/T		
13/10/2016	<input type="checkbox"/> Incluído	DAYTON	LT235/75R15 104/101S TIMBERLINE A/T	242088/RR:E APM:E EPS:72
13/10/2016	<input type="checkbox"/> Incluído	FIRESTONE	185R14C 102/100R CV5000	4517/RR:E APM:C EPS:70
13/10/2016	<input type="checkbox"/> Incluído	FIRESTONE	LT215/75R15 100/97S DESTINATION A/T	000807/RR:F APM:C EPS:73
14/12/2016	<input type="checkbox"/> Excluído	FIRESTONE	LT235/75R15 104/101S DESTINATION A/T	000611/RR:F APM:C EPS:73
14/12/2016	<input type="checkbox"/> Excluído	FIRESTONE	LT235/75R15 104/101S DESTINATION A/T	211342/RR:F APM:C EPS:73
14/12/2016	<input type="checkbox"/> Incluído	FIRESTONE	LT235/75R15 104/101S DESTINATION A/T (E2)	000611/RR:F APM:C EPS:73
14/12/2016	<input type="checkbox"/> Incluído	FIRESTONE	LT235/75R15 104/101S DESTINATION A/T (W5)	211342/RR:F APM:C EPS:73
13/10/2016	<input type="checkbox"/> Excluído	DAYTON LT235/75R15 104/101S DAYTON TIMBERLINE A/T		
13/10/2016	<input type="checkbox"/> Excluído	FIRESTONE LT235/75R15 104/101S DESTINATION A/T		
13/10/2016	<input type="checkbox"/> Excluído	FIRESTONE 185R14C (8) 102/100N CV2000		
13/10/2016	<input type="checkbox"/> Excluído	FIRESTONE LT225/75R15 102/99S DESTINATION A/T		
13/10/2016	<input type="checkbox"/> Excluído	FIRESTONE LT235/75R15 104/101Q DESTINATION MT 23º		
13/10/2016	<input type="checkbox"/> Excluído	BRIDGESTONE 185R14C 102/100R DURAVIS R630		
13/10/2016	<input type="checkbox"/> Excluído	FIRESTONE LT225/70R16 102/99S DESTINATION A/T		
13/10/2016	<input type="checkbox"/> Excluído	FIRESTONE LT215/75R15 100/97S DESTINATION A/T		
13/10/2016	<input type="checkbox"/> Excluído	FIRESTONE	CV 5000	185R14C 102/100R

ms

Data	Alteração	Marca	Modelo	Descrição
20/10/2016	Incluído	HIFLY	HF805	195/60R16 89H
13/02/2017	Incluído	HIFLY	HF 201	175/60R14 79H
13/02/2017	Incluído	HIFLY	HF 201	195/60R16 89H
03/07/2017	Incluído	TORQUE	TQ - 021	195/60R16 89H
01/11/2019	Incluído	HIFLY	VIGOROUS HT 601	225/60R17 99H



2 página(s) < (?pag=1&NumeroRegistro=000787/2013) 1 (?pag=1&NumeroRegistro=000787/2013)

2 >

<< Voltar

(<http://www.brasil.gov.br>) (<http://www.terra.gov.br>) (<http://www.acessoainformacao.gov.br/>)

☰ Registro de Objeto

🔍 Detalhes do Registro 000787/2013

Status **Ativo** Concessão **01/02/2013**

Validade **06/10/2020**

Tia do Brasil Consultoria Ltda
 Rua Shirlei Boeira Souto, 376 Cep:83413740 | Maua - Colombo - PR
 Tel: (Telefone) (41) 3262.8191 - administrativo@autoamerica.com.br
 (mailto:administrativo@autoamerica.com.br)

Programa de Avaliação da Conformidade
 Pneus Novos de Motocicleta, Motoneta e Ciclomotor, Automóvel de Passageiros, inclusive os de uso misto, e rebocados, Veículos Comerciais, Comerciais Leves e Rebocados

Portaria Inmetro **nº (número) 544 de 25/10/2012** Nome de Família **(F07) 2A2B1C6D4**

Certificado **04P-0529.03-07**

↳Pesquisar histórico de alterações

Data	Alteração	Marca	Modelo	Descrição
------	-----------	-------	--------	-----------

Data	Alteração	Marca	Modelo	Descrição
01/02/2013	<input type="button" value="Incluido"/>	185/60R14 82H HIFLY HF206		
01/02/2013	<input type="button" value="Incluido"/>	185/60R14 82H HIFLY HF802		
01/02/2013	<input type="button" value="Incluido"/>	185/60R14 82H HIFLY HF902		
01/02/2013	<input type="button" value="Incluido"/>	195/60R14 86H HIFLY HF201		
01/02/2013	<input type="button" value="Incluido"/>	195/60R14 86H HIFLY HF902		
01/02/2013	<input type="button" value="Incluido"/>	205/60R15 91H HIFLY HF206		
01/02/2013	<input type="button" value="Incluido"/>	205/60R15 91H HIFLY HF802		
10/10/2013	<input type="button" value="Incluido"/>	185/60R15 84H TORQUE TQ021		
10/10/2013	<input type="button" value="Incluido"/>	185/60R14 82H TORQUE TQ021		
10/10/2013	<input type="button" value="Incluido"/>	235/60R16 100H TORQUE TQ-HT701		
10/10/2013	<input type="button" value="Incluido"/>	235/60R16 100H HIFLY VIGOROUS HT601		
29/08/2014	<input type="button" value="Incluido"/>	225/60R16 98H TORQUE TQ021		
29/08/2014	<input type="button" value="Incluido"/>	195/60R14 86H TORQUE TQ021		
24/03/2016	<input type="button" value="Incluido"/>	HIFLY	VIGOROUS HP801	215/60R17 96H
24/03/2016	<input type="button" value="Incluido"/>	HIFLY	VIGOROUS HT601	235/60R17 102H
20/10/2016	<input type="button" value="Incluido"/>	HIFLY	HF201	165/60R14 75H
20/10/2016	<input type="button" value="Incluido"/>	TORQUE	TQ-021	165/60R14 75H
20/10/2016	<input type="button" value="Incluido"/>	HIFLY	HF 201	175/60R13 77H
20/10/2016	<input type="button" value="Incluido"/>	TORQUE	TQ- 021	175/60R13 77H
20/10/2016	<input type="button" value="Incluido"/>	HIFLY	H F201	175/60R15 81H
20/10/2016	<input type="button" value="Incluido"/>	TORQUE	TQ -021	175/60R15 81H

[Handwritten signature]

[Handwritten initials]



Procurando algo?

Página inicial (<http://www.inmetro.gov.br/>) / Qualidade (<http://www.inmetro.gov.br/qualidade/>) / Registro de objeto (...) / Consultar registros concedidos

Registro de Objeto [Consultar registros concedidos](#)

Q Detalhes do Registro 010068/2013

Status: Ativo Concessão: 02/12/2013

WORLD STANDARDS SERVIÇOS E REPRESENTAÇÃO EIRELI EPP

R FREI CANECA, 322 8º - CJ 82 Cep:01307-000 | CONSOLACAO - São Paulo - SP
Tel: (Telefone) (11) 3151.3848 - veo.brazil@gmail.com (<mailto:veo.brazil@gmail.com>)

Programa de Avaliação da Conformidade

Pneus Novos de Motocicleta, Motoneta e Ciclomotor, Automóvel de Passageiros, inclusive os de uso misto, e rebocados, Veículos Comerciais, Comerciais Leves e Rebocados

Portaria Inmetro: nº (número) 544 de 25/10/2012 Nome de Família: 3A2B3C2

Certificado: NCC 20.06585

-Pesquisar histórico de alterações

Data	Alteração	Marca	Modelo	Descrição
21/11/2018	Incluído	APTANY	205/70R15C 106/104R RL106	
21/11/2018	Incluído	APTANY	225/70R15C 106/103R RL106	
21/11/2018	Incluído	APTANY	31*10.50R15LT 109Q RU006	

Data	Alteração	Marca	Modelo	Descrição
21/11/2018	Incluído	APTANY	LT245/75R16 108/104S RU006	
21/11/2018	Incluído	SUNNY	205/70R15C 106/104R NL106	
21/11/2018	Incluído	SUNNY	225/70R15C 106/103R NL106	
21/11/2018	Incluído	SUNNY	31Á?10.50R15LT 109Q NU006	
21/11/2018	Incluído	SUNNY	31Á?10.50R15LT 109Q SN105	
21/11/2018	Incluído	SUNNY	33Á?12.50R22LT 109Q SN105	
21/11/2018	Incluído	SUNNY	LT245/75R16 108/104S NU006	
21/11/2018	Incluído	WANLI	195R15LT 106/104R SL106	
21/11/2018	Incluído	WANLI	31*10.50R15LT 109Q M105	
21/11/2018	Incluído	WANLI	31*10.50R15LT 109Q SU006	
21/11/2018	Incluído	WANLI	33Á?12.50R22LT 109Q M105	
21/11/2018	Incluído	WANLI	LT245/75R16 108/104Q M105	
21/11/2018	Incluído	WANLI	LT245/75R16 108/104S SU006	
18/12/2018	Incluído	SUNNY	31x10.50R15LT 109Q NU006	
18/12/2018	Incluído	SUNNY	31x10.50R15LT 109Q SN105	
18/12/2018	Incluído	SUNNY	33x12.50R22LT 109Q SN105	
18/12/2018	Incluído	WANLI	33x12.50R22LT 109Q M105	
26/04/2019	Incluído	WANLI	195/75R16C 110/108T SL106	
26/04/2019	Incluído	WANLI	195/70R15LT 108/105R SL106	
26/04/2019	Incluído	WANLI	245/70R16LT 113/110S S-2082	
26/04/2019	Incluído	APTANY	31*10.50R15LT 109R RU007	
26/04/2019	Incluído	APTANY	195R14C 106/104R RL108	
26/04/2019	Incluído	APTANY	195R15C 106/104R RL108	
26/04/2019	Incluído	APTANY	225/70R15C 112/110R RL108	
26/04/2019	Incluído	APTANY	195/75R16C 107/105R RL108	
26/04/2019	Incluído	APTANY	31*10.50R15LT 109Q RM105	
26/04/2019	Incluído	APTANY	LT245/75R16 108/104Q RM105	

0585



Avaliação da Conformidade

Procurando algo?

Buscar

Página inicial (<http://www.inmetro.gov.br/>) / Qualidade (<http://www.inmetro.gov.br/qualidade/>)
/ Registro de objeto (...) / Consultar registros concedidos

Registro de Objeto Consultar registros concedidos

Q Detalhes do Registro 008581/2014

Status Ativo **Concessão** 24/10/2014

BKS COMÉRCIO IMPORTAÇÃO E EXPORTAÇÃO LTDA

Rod. BR-101 Sul, 4005 Prédio F Cep:50780-627 | Barro - Recife - PE

Tel: (Telefone) (71) 3272.0108 - marta@bkstrading.com.br (mailto:marta@bkstrading.com.br)

Programa de Avaliação da Conformidade

Pneus Novos de Motocicleta, Motoneta e Ciclomotor, Automóvel de Passageiros, inclusive os de uso misto, e rebocados, Veículos Comerciais, Comerciais Leves e Rebocados

Portaria Inmetro

nº (número) 544 de 25/10/2012

Nome de Família

(F14) 3A2B3C2

Certificado

04P-0654.02-14

-Pesquisar histórico de alterações

Data	Alteração	Marca	Modelo	Descrição
06/11/2014	Incluído	COMFORSER	CF3000	33X12.50R15LT 108Q 6PR TL
06/11/2014	Incluído	COMFORSER	CF3000	32X11.50R15LT 113Q 6PR TL
06/11/2014	Incluído	COMFORSER	CF1000	31X10.50R15LT 109S 6PR TL

Data	Alteração	Marca	Modelo	Descrição
06/11/2014	Incluído	COMFORSER	CF3000	31X10.50R15LT 109Q 6PR TL
06/11/2014	Incluído	COMFORSER	CF300	205/75R14C 109/107R 8PR TL
06/11/2014	Incluído	COMFORSER	CF300	195R15C 106/105Q 8PR TL
06/11/2014	Incluído	COMFORSER	CF300	195R14C 106/104Q 8PR TL
06/11/2014	Incluído	COMFORSER	CF300	195/75R16C 107/105R 8PR TL
02/01/2015	Incluído	COMFORSER	CF300	205/75R16C 110/108R TL
23/07/2015	Incluído	COMFORSER	CF300	205/70 R15C 106/104R
23/07/2015	Incluído	COMFORSER	CF300	225/70 R15C 112/110R
23/07/2015	Incluído	COMFORSER	CF300	205 R14C 107/105R
08/10/2015	Incluído	COMFORSER	205 R14C 107/105R 8PR CF300	
16/12/2015	Incluído	COMFORSER	225/65 R16C 112/110T TL CF300	
16/12/2015	Incluído	COMFORSER	215/65 R16C 109/107R TL CF300	
21/09/2016	Incluído	COMFORSER	33x12.50R22LT 109Q TL CF3000	
21/09/2016	Incluído	COMFORSER	205/65R16C 8PR 107/105T TL CF300	
21/09/2016	Incluído	COMFORSER	31x10.50R15LT 6PR 109S TL A1000	
21/09/2016	Incluído	ARTUM	195/75R16C 8PR 107/105R TL A300	
21/09/2016	Incluído	ARTUM	195R14C 8PR 106/104Q TL A300	
21/09/2016	Incluído	ARTUM	195R15C 8PR 106/104Q TL A300	
21/09/2016	Incluído	ARTUM	205/75R14C 8PR 109/107R TL A300	
21/09/2016	Incluído	ARTUM	31x10.50R15LT 6PR 109Q TL A3000	
21/09/2016	Incluído	ARTUM	32x11.50R15LT 6PR 113Q TL A3000	
21/09/2016	Incluído	ARTUM	33x12.50R15LT 6PR 108Q TL A3000	
21/09/2016	Incluído	ARTUM	205/75R16C 110/108R TL A300	
21/09/2016	Incluído	ARTUM	205/70R15C 106/104R TL A300	
21/09/2016	Incluído	ARTUM	225/70R15C 112/110R TL A300	
21/09/2016	Incluído	ARTUM	205R14C 8PR 105/103R TL A300	om
21/09/2016	Incluído	ARTUM	225/65R16C 112/110T TL A300	

536



Radial 2000

Protetores



Descrição e Medidas dos Protetores:

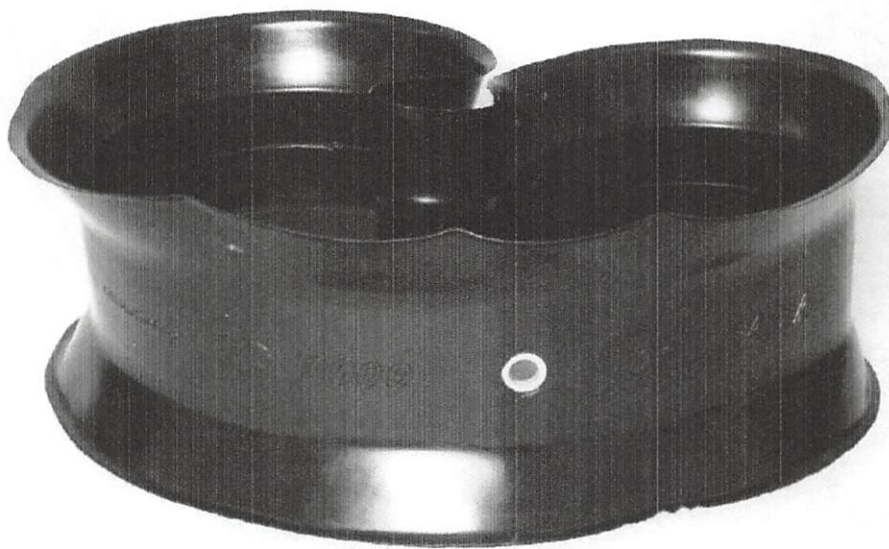

- Protetor Aro 16-2000 Radial - 1.100 Kg 180mm Largura – 4,5 mm Espessura
- Protetor Aro 20-2000 Radial - 1.700 Kg 205mm Largura – 5,0 mm Espessura
- Protetor Aro 22-2000 Radial - 2.150 Kg 210mm Largura – 6,0 mm Espessura
- Protetor Aro 22,5-2000 Radial - 2.180 Kg 220mm Largura – 7,0 mm Espessura
Furo Central ou Lateral
- Protetor Aro 24-2000 Radial - 3.100 Kg 255mm Largura – 7,5 mm Espessura
Furo Central ou Lateral

Documento Autenticado Digitalmente de acordo com os artigos 1º, 3º e 7º inc. V 8º, 41 e 52 da Lei Federal 8.935/1994 e Art. 6 Inc. XII da Lei Estadual 6.721/2008 autêntico a presente imagem digitalizada, reprodução fiel do documento apresentado e conferido neste ato. O referido é verdade. Dou fé. Confira os dados do ato em: <https://selodigital.tjpb.jus.br> ou Consulte o Documento em: <https://azevedobastos.not.br/documento/72810611203382441017>



CARTÓRIO Autenticação Digital Código: 72810611203382441017-1
Data: 06/11/2020 11:47:54
Valor Total do Ato: R\$ 4,56
Selo Digital Tipo Normal C: AKR18234-L7FB;



Cartório Azevedo Bastos
Av. Presidente Epitácio Pessoa - 1145
Bairro dos Estados, João Pessoa - PB
(83) 3244-5404 - cartorio@azevedobastos.not.br
<https://azevedobastos.not.br>

Bel. Válber Azevedo Miranda Cavalcanti
Titular

TJPB



0537

REPÚBLICA FEDERATIVA DO BRASIL
ESTADO DA PARAÍBA
CARTÓRIO AZEVEDO BASTOS
FUNDADO EM 1888
PRIMEIRO REGISTRO CIVIL DE NASCIMENTO E ÓBITOS E PRIVATIVO DE CASAMENTOS, INTERDIÇÕES E TUTELAS DA COMARCA DE JOÃO PESSOA

Av. Epitácio Pessoa, 1145 Bairro dos Estados 58030-00, João Pessoa PB
Tel.: (83) 3244-5404 / Fax: (83) 3244-5484
<http://www.azevedobastos.not.br>
E-mail: cartorio@azevedobastos.not.br



DECLARAÇÃO DE SERVIÇO DE AUTENTICAÇÃO DIGITAL

O Bel. Válber Azevêdo de Miranda Cavalcanti, Oficial do Primeiro Registro Civil de Nascimentos e Óbitos e Privativo de Casamentos, Interdições e Tutelas com atribuição de autenticar e reconhecer firmas da Comarca de João Pessoa Capital do Estado da Paraíba, em virtude de Lei, etc...

DECLARA para os devidos fins de direito que, o documento em anexo identificado individualmente em cada Código de Autenticação Digital¹ ou na referida sequência, foi autenticado de acordo com as Legislações e normas vigentes².

DECLARO ainda que, para garantir transparência e segurança jurídica de todos os atos oriundos da atividade Notarial e Registral no Estado da Paraíba, foi instituído pela Lei Nº 10.132, de 06 de novembro de 2013, a aplicação obrigatória de um Selo Digital de Fiscalização Extrajudicial em todos os atos de notas e registro, composto de um código único (por exemplo: Selo Digital: ABC12345-X1X2) e dessa forma, cada autenticação processada pela nossa autenticidade pode ser verificada e confirmada tantas vezes quanto for necessário através do site do Tribunal de Justiça do Estado da Paraíba, endereço <https://corregedoria.tjpb.jus.br/selo-digital/>

A autenticação digital do documento faz prova de que, na data e hora em que ela foi realizada, a empresa OAMIS PNEUS PNEUS IMPORTACAO E EXPORTACAO LTDA - ME tinha posse de um documento com as mesmas características que foram reproduzidas na cópia autenticada, sendo da empresa OAMIS PNEUS PNEUS IMPORTACAO E EXPORTACAO LTDA - ME a responsabilidade, única e exclusiva, pela idoneidade do documento apresentado a este Cartório.

Esta DECLARAÇÃO foi emitida em **06/11/2020 13:42:28 (hora local)** através do sistema de autenticação digital do Cartório Azevedo Bastos, de acordo com o Art. 1º, 10º e seus §§ 1º e 2º da MP 2200/2001, como também, o documento eletrônico autenticado contendo o Certificado Digital do titular do Cartório Azevedo Bastos, poderá ser solicitado diretamente a empresa **OAMIS PNEUS PNEUS IMPORTACAO E EXPORTACAO LTDA - ME** ou ao Cartório pelo endereço de e-mail autentica@azevedobastos.not.br

Para informações mais detalhadas deste ato, acesse o site <https://autdigital.azevedobastos.not.br> e informe o *Código de Autenticação Digital*.

Esta Declaração é válida por **tempo indeterminado** e está disponível para consulta em nosso site.

¹**Código de Autenticação Digital:** 72810611203382441017-1

²**Legislações Vigentes:** Lei Federal nº 8.935/94, Lei Federal nº 10.406/2002, Medida Provisória nº 2200/2001, Lei Federal nº 13.105/2015, Lei Estadual nº 8.721/2008, Lei Estadual nº 10.132/2013 e Provimento CGJ Nº 003/2014.

O referido é verdade, dou fé.

CHAVE DIGITAL

0005b1d734fd94f057f2d69fe6bc05b5f9fdb3624e621706d0a2036acb5bd03ace428853a81857a2319733f8de72ffdfdbf996ea302471123273257b2984c05701d804549a4a23d3cae801dac6c2c75



Presidência da República
Casa Civil
Medida Provisória Nº 2.200-2,
de 24 de agosto de 2001.



Handwritten signature
0538

Pneus agrícolas

FRONTIERA 2

IMPLEMENTO

MTF2

MHF AGRICULTURAL

MICROCULTIVADOR

FRONTIERA

MILITAR

MILITAR BL

MILITAR 4 x 4

TRANSCARGA AGR NHS

SUPER TRACTION

IRRIGARE

SELVAGEM

SUPER MHF

LUNGA VIA

FRONTIERA 2



DESCRIÇÃO

Pneu agrícola diagonal projetado com sulcos mais largos e profundos com desenho de barras curtas e longas conjugadas com ângulos de 23° / 45° proporcionando excelente distribuição de força no centro e ombros do pneu, ocasionando maior poder de tração com menor índice de patinagem, maior resistência a arrancamentos e maior poder autolimpieza.

ESPECIFICAÇÕES TÉCNICAS

É permitida a variação da carga máxima abaixo da seguinte forma:

Velocidade 25% acima da especificada para serviço = -10%
 Velocidade 22% abaixo da especificada para serviço = +10%
 Velocidade 50% abaixo da especificada para serviço = +20%

Pneu Agrícola: FRONTIERA 2 (Diagonal)

Medida	Código de Aplicação	Capacidade de Lonas	Carga Máx. (kg)	Pressão (lbs/pol2)	Velocidade de serviço (km/h)	Câmara	Largura da Seção Sem Carga (mm)	Diâmetro Externo (mm)
6.5/80-12	R1	4	345	42	32	5.00/6-12	161	588
7.5L-15	R1	8	805	54	32	K-15	210	765
8.00-18	R1	12	1.250	68	32	FM 18	212	870
8.3-24	R1	4	625	22	32	FM 24	214	991
8.3-24	R1	6	780	32	32	FM 24	214	991
9.5-24	R1	6	940	28	32	FM 24	254,5	1.051
9.5-24	R1	8	1.110	41	32	FM 24	254,5	1.054
12.4-24	R1	6	1.200	24	32	12.4-24	333,7	1.121
12.4-24	R1	8	1.415	32	32	12.4-24	333,7	1.121
12.4-24	R1	10	1.615	40	32	12.4-24	333,7	1.121
12.4-28	R1	6	1.275	24	32	12.4-28	315	1.264
12.4-28	R1	8	1.510	32	32	12.4-28	315	1.264
14.9-24	R1	6	1.510	20	32	14.9-24	383	1.314

0539

14.9-24	R1	8	1.760	26	32	14.9-24	383	1.314
14.9-24	R1	10	1.990	32	32	14.9-24	383	1.314
7.00-18	R1	10	750	52	32	FM 18	178	828
14.9-28	R1	6	1615	20	32	14.9-26/28	398	1.378
14.9-28	R1	8	1880	26	32	14.9-26/28	398	1.378
18.4-30	R1	10	2815	26	32	16.9-18.4-30	482	1.567
18.4-34	R1	10	2.990	26	32	18.4-34	478	1.688
18.4-34	R1	12	3.375	32	32	18.4-34	478	1.688
18.4-30	R1	12	3.160	32	32	16.9-18.4-30	482	1.567
23.1-30	R1	10	3.460	20	32	23.1-30	564	1.720
23.1-30	R1	12	3.845	24	32	23.1-30	564	1720

Baixe o arquivo em PDF com as informações sobre os produtos

- Perguntas Frequentes
- Onde Comprar

SAC - 0800 55 54 77

[Ou Envie-nos seu email](#)

[Trabalhe Conosco](#)

 Copyright © Maggion. Todos os Direitos Reservados

- Produtos
Pneus de Moto
Pneus Agrícolas
Pneus de Caminhão
Pneus de Passeio
Pneus Industriais
Pneus fora de estrada
Câmaras de ar

- Empresa
- Onde Comprar

- Qualidade
- Sustentabilidade
- SAC
- FAQ
- Novidades
- Trabalhe Conosco
- Política de Privacidade

Criação de websites - RS Web Interactive



0830

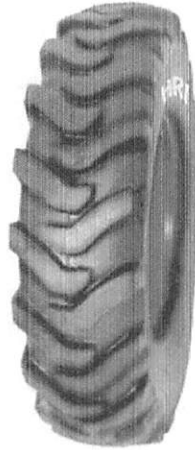

HRI-701

Tamanho do pneu	classificação da camada	Padrão	Largura da borda (polegadas)	Dimensão de inflação descarregada +/- 2%		Raio estático carregado +/- 2%	Circunferência de rolamento +/- 2,5%	Modelo	Capacidade de carga	
				Largura da secção	Diâmetro total				A 25 mph	
									Carga máxima (lbs)	Pressão de inflação (psi)
13,00-24	12	HRI-701	8	13,4	50,4	23	149	TL	6005	44
13,00-24	14	HRI-701	8	13,4	50,4	23	149	TL	6615	51
13,00-24	16	HRI-701	8	13,4	50,4	23	149	TL	7145	58
14,00-24	12	HRI-701	8	14,3	52,5	24	156	TL	6780	40
14,00-24	16	HRI-701	8	14,3	52,5	24	156	TL	8050	54

0591



Om



Links Rápidos

- > [Casa](#)
- > [Sobre nós](#)
- > [Manutenção](#)
- > [Entre em contato conosco](#)

Entre em contato conosco

Endereço: C-53 Fase III Ponto Focal

Ludhiana, Punjab - 141001 Índia

Telefone: +91 8054929495, +91 9815039771

Email: kunal@hritires.com,

exports@hritires.com

© 2018 HRI Tires. Todos os direitos reservados. Desenvolvido por [EvolverTech](#)



INDUSTRIAL KING



Características

- Profundidade de piso ideal com barras mais largas.
- Padrão direcional otimizado com técnicas avançadas de simulação de desempenho, com reforço central.
- Protetores especiais entre as barras.
- Compostos especialmente formulados, com uma forte estrutura em nylon.

Benefícios

- Excelente tração.
- Força e estabilidade para o pneu em condições operacionais severas.
- Ajuda a proteger a carcaça contra danos e prolonga a vida útil do pneu.
- Resistente contra cortes, perfurações, deformações, trincas e abrasão, com alta capacidade de carga.

CODIGO	MEDIDA	CÓDIGO DE APLICACIÓN	TIPO	CAPAS EQUIVALENTES	ANCHO DEL RIN	DIÁMETRO TOTLA (mm) +2.0% 1.5%	ANCHO DE SECCION (mm) +6% 3%	PROFUNDIDAD DE PISO (mm)*1	CARGA MÁX/ INFLADO Kg @ psi
17JMM001	19.5L24	R-4	Tubetes	12	406.4	1323	508	27.5	3450@34



Confira os dados do ato em: <https://selodigital.tjpb.jus.br> ou Consulte o Documento em: <https://azevedobastos.not.br/documento/72810109211254297466>



CARTÓRIO
Autenticação Digital Código: 72810109211254297466-3
Data: 01/09/2021 16:15:10
Valor Total do Ato: R\$ 4,66
Selo Digital Tipo Normal C: ALY94334-OZ2P;



Cartório Azevedo Bastos
Av. Presidente Epitácio Pessoa - 1145
Bairro dos Estado, João Pessoa - PB
(83) 3244-5404 - cartorio@azevedobastos.not.br
<https://azevedobastos.not.br>

[Handwritten signature]



Váber Azevedo de M. Cavalcanti
Titular

TJPB



O presente documento digital foi conferido com o original e assinado digitalmente por DANILLO PINTO OLIVEIRA DE ALENCAR, em quarta-feira, 1 de setembro de 2021 16:19:18 GMT-03:00, CNS: 06.870-0 - Cartório Azevedo Bastos - 1º Ofício de Registro Civil das Pessoas Naturais e de Interdições e Tutel/PB, nos termos da medida provisória N. 2.200-2 de 24 de agosto de 2001. Sua autenticidade deverá ser confirmada no endereço eletrônico www.cenad.org.br/autenticidade. O presente documento digital pode ser convertido em papel por meio de autenticação no Tabelionato de Notas. Provedor n° 100/2020 CNJ - artigo 22.

REPÚBLICA FEDERATIVA DO BRASIL
ESTADO DA PARAÍBA
CARTÓRIO AZEVEDO BASTOS
FUNDADO EM 1888
PRIMEIRO REGISTRO CIVIL DE NASCIMENTO E ÓBITOS E PRIVATIVO DE CASAMENTOS, INTERDIÇÕES E TUTELAS DA COMARCA DE JOÃO
PESSOA

Av. Epitácio Pessoa, 1145 Bairro dos Estados 58030-00, João Pessoa PB
Tel.: (83) 3244-5404 / Fax: (83) 3244-5484
<http://www.azevedobastos.not.br>
E-mail: cartorio@azevedobastos.not.br



DECLARAÇÃO DE SERVIÇO DE AUTENTICAÇÃO DIGITAL

O Bel. Válber Azevêdo de Miranda Cavalcanti, Oficial do Primeiro Registro Civil de Nascimentos e Óbitos e Privativo de Casamentos, Interdições e Tutelas com atribuição de autenticar e reconhecer firmas da Comarca de João Pessoa Capital do Estado da Paraíba, em virtude de Lei, etc...

DECLARO ainda que, para garantir transparência e segurança jurídica de todos os atos oriundos da atividade Notarial e Registral no Estado da Paraíba, foi instituído pela Lei nº 10.132, de 06 de novembro de 2013, a aplicação obrigatória de um Selo Digital de Fiscalização Extrajudicial em todos os atos de notas e registro, composto de um código único (por exemplo: Selo Digital: ABC12345-X1X2) e dessa forma, cada autenticação processada pela nossa Serventia pode ser verificada e confirmada tantas vezes quanto for necessário através do site do Tribunal de Justiça do Estado da Paraíba, endereço <https://corregedoria.tjpb.jus.br/selo-digital/>.

A autenticação digital do documento faz prova de que, na data e hora em que ela foi realizada, a empresa OAMIS PNEUS PNEUS IMPORTACAO E EXPORTACAO LTDA - ME tinha posse de um documento com as mesmas características que foram reproduzidas na cópia autenticada, sendo da empresa OAMIS PNEUS PNEUS IMPORTACAO E EXPORTACAO LTDA - ME a responsabilidade, única e exclusiva, pela idoneidade do documento apresentado a este Cartório.

Nesse sentido, declaro que a OAMIS PNEUS PNEUS IMPORTACAO E EXPORTACAO LTDA - ME assumiu, nos termos do artigo 8º, §1º, do Decreto nº 10.278/2020, que regulamentou o artigo 3º, inciso X, da Lei Federal nº 13.874/2019 e o artigo 2º-A da Lei Federal 12.682/2012, a responsabilidade pelo processo de digitalização dos documentos físicos, garantindo perante este Cartório e terceiros, a sua autoria e integridade.

De acordo com o disposto no artigo 2º-A, §7º, da Lei Federal nº 12.682/2012, o documento em anexo, identificado individualmente em cada Código de Autenticação Digital¹ ou na referida sequência, poderá ser reproduzido em papel ou em qualquer outro meio físico.

Esta DECLARAÇÃO foi emitida em **02/10/2021 17:33:02 (hora local)** através do sistema de autenticação digital do Cartório Azevedo Bastos, de acordo com o Art. 1º, 10º e seus §§ 1º e 2º da MP 2200/2001, como também, o documento eletrônico autenticado contendo o Certificado Digital do titular do Cartório Azevedo Bastos, poderá ser solicitado diretamente a empresa OAMIS PNEUS PNEUS IMPORTACAO E EXPORTACAO LTDA - ME ou ao Cartório pelo endereço de e-mail autentica@azevedobastos.not.br Para informações mais detalhadas deste ato, acesse o site <https://autdigital.azevedobastos.not.br> e informe o Código de Autenticação Digital

Esta Declaração é válida por **tempo indeterminado** e está disponível para consulta em nosso site.

¹Código de Autenticação Digital: 72810109211254297466-1 a 72810109211254297466-3

²Legislações Vigentes: Lei Federal nº 8.935/94, Lei Federal nº 10.406/2002, Medida Provisória nº 2200/2001, Lei Federal nº 13.105/2015, Lei Estadual nº 8.721/2008, Lei Estadual nº 10.132/2013, Provimento CGJ N° 003/2014 e Provimento CNJ N° 100/2020.

O referido é verdade, dou fé.

CHAVE DIGITAL

00005b1d734fd94f057f2d69fe6bc05bb9cd093c67c3ac484126e46bfe031cbca75982556fcb7664a28bb2a2a46f3a898af92e4ee88361ae7c50a838bc9cc62a701d804549a4a23d3cae801dac6c2c75



Presidência da República
Casa Civil
Medida Provisória Nº 2.200-2,
de 24 de agosto de 2001.





Características

- Desenho direcional otimizado por técnicas de simulação de desempenho.
- Piso com maior sobreposição de barras e quantidade de borracha ao centro.
- Desgaste uniforme.
- Composto especial para o piso.
- Casco robusto com estrutura em nylon.

Benefícios

- Fornece excelente tração.
- Fornece resistência e estabilidade ao piso, mesmo sob condições operacionais severas.
- Alta resistência à deformação, rasgo e rachadura.
- Maior durabilidade.
- Excelente capacidade de carga e estabilidade.

CÓDIGO	MEDIDA	CÓDIGO DE APLICACIÓN	TIPO	CAPAS EQUIVALENTES	ANCHO DEL RIN (mm)	DIÁMETRO TOTLA (mm) +2.0% 1.5%	ANCHO DE SECCIÓN (mm) +6% 3%	PROFUNDIDAD DE PISO (mm)†1	CARGA MÁX/ INFLADO Kg @ psi
17J98942	12.5/80-18	I-3	Tubeless	12	228.6	985	309	27.5	Tracción 1850@54 Libre 2650@54

Confira os dados do ato em: <https://selodigital.tjpb.jus.br> ou Consulte o Documento em: <https://azevedobastos.not.br/documento/72810109211254297466>



CARTÓRIO
Autenticação Digital Código: 72810109211254297466-2
Data: 01/09/2021 16:15:10
Valor Total do Ato: R\$ 4,66
Selo Digital Tipo Normal C: ALY94333-TIDY;



Cartório Azevêdo Bastos
Av. Presidente Epitácio Pessoa - 1145
Bairro dos Estados, João Pessoa - PB
(83) 3244-5404 - cartorio@azevedobastos.not.br
<https://azevedobastos.not.br>

[Handwritten signature]

Válber Azevêdo de M. Cavalcanti
Titular

0593



O presente documento digital foi conferido com o original e assinado digitalmente por DANILLO PINTO OLIVEIRA DE ALENCAR, em quarta-feira, 1 de setembro de 2021 16:19:18 GMT-03:00, CNS: 06.870-0 - Cartório Azevêdo Bastos - 1º Ofício de Registro Civil das Pessoas Naturais e de Interdições e Tutel/PB, nos termos da medida provisória N. 2.200-2 de 24 de agosto de 2001. Sua autenticidade deverá ser confirmada no endereço eletrônico www.cenad.org.br/autenticidade. O presente documento digital pode ser convertido em papel por meio de autenticação no Tabelionato de Notas. Provisamento nº 100/2020 CNJ - artigo 22.



Características

- Ótima profundidade de sulco com barras largas.
- Projeto do piso otimizado por meio de simulação de computador.
- Entrelaçamento ideal no centro para aumentar a área de contato.
- Reforço central entre as barras.
- Removedores de lama ou produtos de limpeza especiais entre as barras.

Benefícios

- Excelente tração.
 - Permite melhor reboque e aração mesmo em terreno duro.
 - Vida útil mais longa devido ao desgaste uniforme.
 - Aumenta a estabilidade de rolamento e reduz a deformação do piso.
- Remoção eficaz de lama entre as barras da correa de rolamento.

CÓDIGO	MEDIDA	CÓDIGO DE APLICAÇÃO	TIPO	CAPAS EQUIVALENTES	ANCHO DEL RIN	DIÁMETRO TOTLA (mm) +2.0% 1.5%	ANCHO DE SECCIÓN (mm) +6% 3%	PROFUNDIDAD DE PISO (mm)±1	CARGA MAX/ INFLADO Kg @ psi
17J8C732	12.4-24	R-1	Tubeless	8	279.4	1144	307	36	1285@32
17J8C731	12.4-24	R-1	Tubetype	8	279.4	1144	307	36	1285@32
17J8C771	12.4-24	R-1	Tubetype	12	279.4	1144	307	36	1600@48
17J83732	14.9-24	R-1	Tubeless	8	330	1252	385	38.5	1600@26
17J83731	14.9-24	R-1	Tubetype	8	330	1252	385	38.5	1600@26
17J83771	14.9-24	R-1	Tubetype	12	330	1252	385	38.5	2000@38
17J81132	13.6-28	R-1	Tubeless	8	304.8	1305	368	37.5	1500@28
17J81171	13.6-28	R-1	Tubetype	12	304.8	1305	368	37.5	1895@42
17J83132	14.9-28	R-1	Tubeless	8	330	1377	390	38.5	1700@26
17J83131	14.9-28	R-1	Tubetype	8	330	1377	390	38.5	1700@26
17J83171	14.9-28	R-1	Tubetype	12	330	1377	390	38.5	2120@38

Confira os dados do ato em: <https://selodigital.tjpb.jus.br> ou Consulte o Documento em: <https://azevedobastos.not.br/documento/72810109211254297466>



CARTÓRIO
Autenticação Digital Código: 72810109211254297466-1
Data: 01/09/2021 16:15:10
Valor Total do Ato: R\$ 4,66
Selo Digital Tipo Normal C: ALY94332-M2HL;



CNJ: 06.870-0

Cartório Azevêdo Bastos
Av. Presidente Eptácio Pessoa - 1145
Bairro dos Estados, João Pessoa - PB
(83) 3244-5404 - cartorio@azevedobastos.not.br
<https://azevedobastos.not.br>

Válber Azevêdo de M. Cavalcanti
Titular

TJPB



O presente documento digital foi conferido com o original e assinado digitalmente por DANILLO PINTO OLIVEIRA DE ALENCAR, em quarta-feira, 1 de setembro de 2021 16:19:18 GMT-03:00, CNS: 06.870-0 - Cartório Azevêdo Bastos - 1º Ofício de Registro Civil das Pessoas Naturais e de Interdições e Tutelas, nos termos da medida provisória N. 2.200-2, de 24 de agosto de 2001. Sua autenticidade deverá ser confirmada no endereço eletrônico www.cenad.org.br/autenticidade. O presente documento digital pode ser convertido em papel por meio de autenticação no Tabelionato de Notas. Provisamento nº 100/2020 CNJ - artigo 22.

Língua:



MG2 419 - SUPER GRADER

Características Salientes

Boa tração em todas as condições meteorológicas.

Boas propriedades de autolimpeza.

Lonas de náilon resistentes e resistentes para maior durabilidade.

Composto de piso resistente a cortes e rachaduras para maior vida útil.

Imágenes de productos



(<https://www.mrltires.com/wp-content/uploads/2017/02/mg2-419-a.png>)

(<https://www.mrltires.com/wp-content/uploads/2017/02/mg2-419-b.png>)

(<https://www.mrltires.com/wp-content/uploads/2017/02/mg2-419-c.png>)

Formulários



Retroescavadeira



Topadora



Motoniveladora

TAMANHOS

TAMANHO	PR	MODELO	ARO		sobredosis (milímetros)	sudoeste (milímetros)	SLR (milímetros)	RC (milímetros)	I :
			REC.INCH	PULGADA ALT.					
15,5-25	12	TL	12,00 / 1,3	-	1270	384	572	3772	1
15,5-25	14	TL	12,00 / 1,3	-	1270	384	572	3772	1
15,5-25	dieciséis	TL	12,00 / 1,3	-	1270	384	572	3772	1

17,5-25	12	TL	14,00 / 1,5	-	1348	445	596	3938	1
17,5-25	14	TL	14,00 / 1,5	-	1348	445	596	3938	1
17,5-25	dieciséis	TL	14,00 / 1,5	-	1348	445	596	3938	1
20,5-25	dieciséis	TL	17,00 / 2,0	17,00 / 1,7	1492	520	671	4395	1
20,5-25	20	TL	17,00 / 2,0	17,00 / 1,7	1492	520	671	4395	1

BAIXAR FOLHA DE DADOS [/industrial_tyres/mg2-419/?pdf=197](https://www.mrltyres.com/industrial_tyres/mg2-419/?pdf=197)

Gama de Produtos

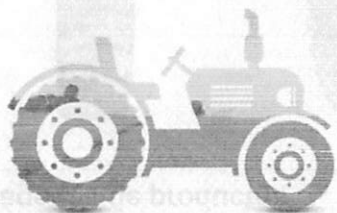

[\(https://www.mrltyres.com/products/agricultural-tyres/\)](https://www.mrltyres.com/products/agricultural-tyres/)

AGRICULTURAL TYRES

[\(https://www.mrltyres.com/products/agricultural-tyres/\)](https://www.mrltyres.com/products/agricultural-tyres/)

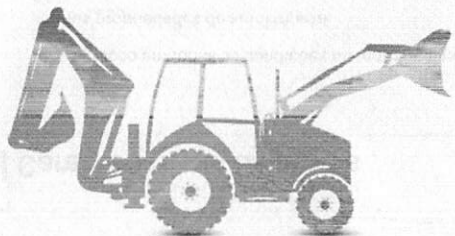

[\(https://www.mrltyres.com/products/industrial-otr-tyres/\)](https://www.mrltyres.com/products/industrial-otr-tyres/)

INDUSTRIAL / OTR TYRES

[\(https://www.mrltyres.com/products/industrial-otr-tyres/\)](https://www.mrltyres.com/products/industrial-otr-tyres/)



[\(https://www.mrltyres.com/products/commercial-tyres/\)](https://www.mrltyres.com/products/commercial-tyres/)

COMMERCIAL TYRES

[\(https://www.mrltyres.com/products/commercial-tyres/\)](https://www.mrltyres.com/products/commercial-tyres/)

ENLACES RÁPIDOS

perfil de companhia (<http://mrltyres.com/about-us/>)

Neumáticos Por que a MRL (<http://mrltyres.com/about-us/why-mrl-tyres/>)

Prêmios e reconhecimentos (<http://mrltyres.com/about-us/awards-recognition/>)

Mapa del sitio (<http://mrltyres.com/sitemap/>)

ALCANCE DO PNEU

Neumáticos agrícolas (<http://mrltyres.com/products/agricultural-tyres/>)

Pneus Industriais / OTR (<http://mrltyres.com/products/industrial-otr-tyres/>)

Pneus Comerciais (<http://mrltyres.com/products/commercial-tyres/>)

NO MUNDO TODO

Noticias y Eventos (<http://mrltyres.com/news-events/>)

Transferências (<http://mrltyres.com/downloads/>)

Locais de depósito (<http://mrltyres.com/depot-addresses/>)

Entre em contato conosco (<http://mrltyres.com/contact-us/>)

ENTRE EM CONTATO CONOSCO

📍 50A, Road Number 70, Rama Road Industrial Area, Moti Nagar, Nueva Delhi, 110 015, India

☎ + (91) (11) -49994999 (tel:+01149994999)

✉ info@mrltyres.com (<mailto:info@mrltyres.com>), exportale@mrltyres.com (<mailto:exportale@mrltyres.com>)

IDENTIFICACIÓN CORPORATIVA NO. U74899DL1978PLC009127



Empresa Produtos Qualidade Sustentabilidade SAC Novidades Onde Comprar Trabalho Denoço

Home

SAC - 0800 55 54 77
Ou Embrulhos.seu@mail

Trabalhe Conosco

MAGGION Copyright © Maggion. Todos os Direitos Reservados

- Produtos
- Qualidade
- Sustentabilidade
- SAC
- HQ
- Novidades
- Trabalho Conosco
- Política de Privacidade
- Onde Comprar
- Empresa
- Pneus de Mtb
- Pneus Agrícolas
- Pneus de Caminhão
- Pneus de Passaro
- Pneus Industriais
- Pneus for de estrada
- Câmaras de ar

Pneus para Caminhão

MULTIGR 4 x 4
SUFFER TRACTION
LUNGAVIA

LUNGAVIA

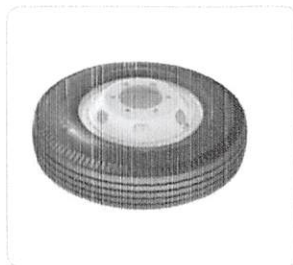

DESCRIÇÃO

Pneu diagonal com câmara, indicado para montagem em qualquer posição do veículo, no eixo direcional, torse e tração dependendo das condições do serviço.

Medida	Montagem do Eixo	Capacidade de Carga	Carga Máx. (kg)	Pressão (psi/psf)	Velocidade Máxima (km/h)	Câmara	Largura da Seção Sem Carga (mm)	Dilatação Externa (mm)
7.00-16	S	E	1.150	75	120	7.00-16	210	785
7.00-16	D	E	1.120	75	120	7.00-16	210	785
7.50-16	S	E	1.250	70	120	7.00/7.50-	220	800
7.50-16	D	E	1.180	70	120	7.00/7.50-	220	800
7.50-16	S	F	1.450	95	120	7.00/7.50-	220	812
7.50-16	D	F	1.400	95	120	7.00/7.50-	220	812
10.00-20	S	H	3.000	110	100	10.00-20	276	1042
10.00-20	D	H	2.725	110	100	10.00-20	276	1042
9.00-20	S	G	2.500	100	100	9.00-20	264,4	999
9.00-20	D	G	2.300	100	100	9.00-20	264,4	999

Baixe o arquivo em PDF com as informações sobre os produtos

- * Perguntas Frequentes
- * Onde Comprar

[Handwritten signature]

[Handwritten signature]

[Handwritten signature]



Catálogo de pneus de Carga DRC

Onde alguns veem apenas pneus, a gente enxerga caminhos

↓ **RODOVIÁRIOS**

D601

RODOVIÁRIO **DIRECIONAL/PORTADOR**

Medida	PR	Índice de carga e velocidade	Roda padrão	Roda opcional	Largura de seção	Profundidade de sulco
315/80R22.5	18	154/151 L	9.0	8.25	309 mm	16 mm



D671

RODOVIÁRIO **DIRECIONAL/PORTADOR**

Medida	PR	Índice de carga e velocidade	Roda padrão	Roda opcional	Largura de seção	Profundidade de sulco
295/80R22.5	18	152/149 L	9.0	8.25	296 mm	14 mm



D621

RODOVIÁRIO **DIRECIONAL/PORTADOR**

Medida	PR	Índice de carga e velocidade	Roda padrão	Roda opcional	Largura de seção	Profundidade de sulco
275/80R22.5	16	147/144 L	8.25	7.50	271 mm	14,5 mm



D651

RODOVIÁRIO **DIRECIONAL/PORTADOR**

Medida	PR	Índice de carga e velocidade	Roda padrão	Roda opcional	Largura de seção	Profundidade de sulco
10.00R20	18	149/146 L	7.50	-	270 mm	14 mm



D661

RODOVIÁRIO **PORTADOR**

Medida	PR	Índice de carga e velocidade	Roda padrão	Roda opcional	Largura de seção	Profundidade de sulco
385/65R22.5	20	160 M	11.75	-	382 mm	16 mm



D721

RODOVIÁRIO TRACÇÃO



Medida	PR	Índice de carga e velocidade	Roda padrão	Roda opcional	Largura de seção	Profundidade de sulco
275/80R22.5	16	149/146 L	8.25	7.50	272 mm	21 mm

D722

RODOVIÁRIO TRACÇÃO



Medida	PR	Índice de carga e velocidade	Roda padrão	Roda opcional	Largura de seção	Profundidade de sulco
295/80R22.5	18	152/149 M	9.0	8.25	297 mm	21 mm

D821

RODOVIÁRIO TRACÇÃO



Medida	PR	Índice de carga e velocidade	Roda padrão	Roda opcional	Largura de seção	Profundidade de sulco
12.00R20	20	156/153 K	8.50	-	306 mm	19.5 mm
10.00R20	18	149/146 K	7.50	-	271 mm	16 mm

↓ MISTO

D941

MISTO TRACÇÃO



Medida	PR	Índice de carga e velocidade	Roda padrão	Roda opcional	Largura de seção	Profundidade de sulco
295/80R22.5	18	152/149 M	9.0	8.25	297 mm	23 mm
275/80R22.5	16	149/146 M	8.25	7.50	297 mm	22 mm

D711

MISTO TRACÇÃO



Medida	PR	Índice de carga e velocidade	Roda padrão	Roda opcional	Largura de seção	Profundidade de sulco
385/65R22.5	20	160 K	11.75	-	382 mm	17 mm

D811

MISTO DIRECIONAL/PORTADOR



Medida	PR	Índice de carga e velocidade	Roda padrão	Roda opcional	Largura de seção	Profundidade de sulco
12.00R20	20	156/153 K	8.50	-	305 mm	18 mm

D851

MISTO DIRECIONAL/PORTADOR

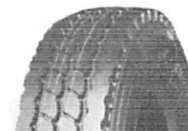

Medida	PR	Índice de carga e velocidade	Roda padrão	Roda opcional	Largura de seção	Profundidade de sulco
295/80R22.5	18	152/149 L	9.0	8.25	297 mm	18 mm
275/80R22.5	16	149/146 L	8.25	7.50	272 mm	17.5 mm

D841

MISTO DIRECIONAL/PORTADOR



Medida	PR	Índice de carga e velocidade	Roda padrão	Roda opcional	Largura de seção	Profundidade de sulco
10.00R20	18	149/146 L	7.50	-	276 mm	16 mm

D842

MISTO DIRECIONAL/PORTADOR



Medida	PR	Índice de carga e velocidade	Roda padrão	Roda opcional	Largura de seção	Profundidade de sulco
9.00R20	16	144/142 L	7.00	-	260 mm	16 mm

↓ OFF ROAD



D911

OFF ROAD TODOS OS EIXOS

Medida	PR	Índice de carga e velocidade	Roda padrão	Roda opcional	Largura de seção	Profundidade de sulco
10.00R20	16	146/142 F	750	-	271 mm	24,5 mm
12.00R20	20	15156/153 F	850	-	306 mm	24,5 mm



D931

OFF ROAD TODOS OS EIXOS

Medida	PR	Índice de carga e velocidade	Roda padrão	Roda opcional	Largura de seção	Profundidade de sulco
12.00R24	20	160/157 K	850	-	308 mm	32 mm



Abrimos caminhos para **pessoas e negócios**

8597
Fale com um representante / Conheça toda linha

 CantuStore

Handwritten scribbles and initials in blue ink.

WEST LAKE[®]
PREMIUM TRUCK TYRES

PRODUTO ZC-RUBBER

CATÁLOGO DE PNEUS DE 2017

CAMINHÕES E ÔNIBUS

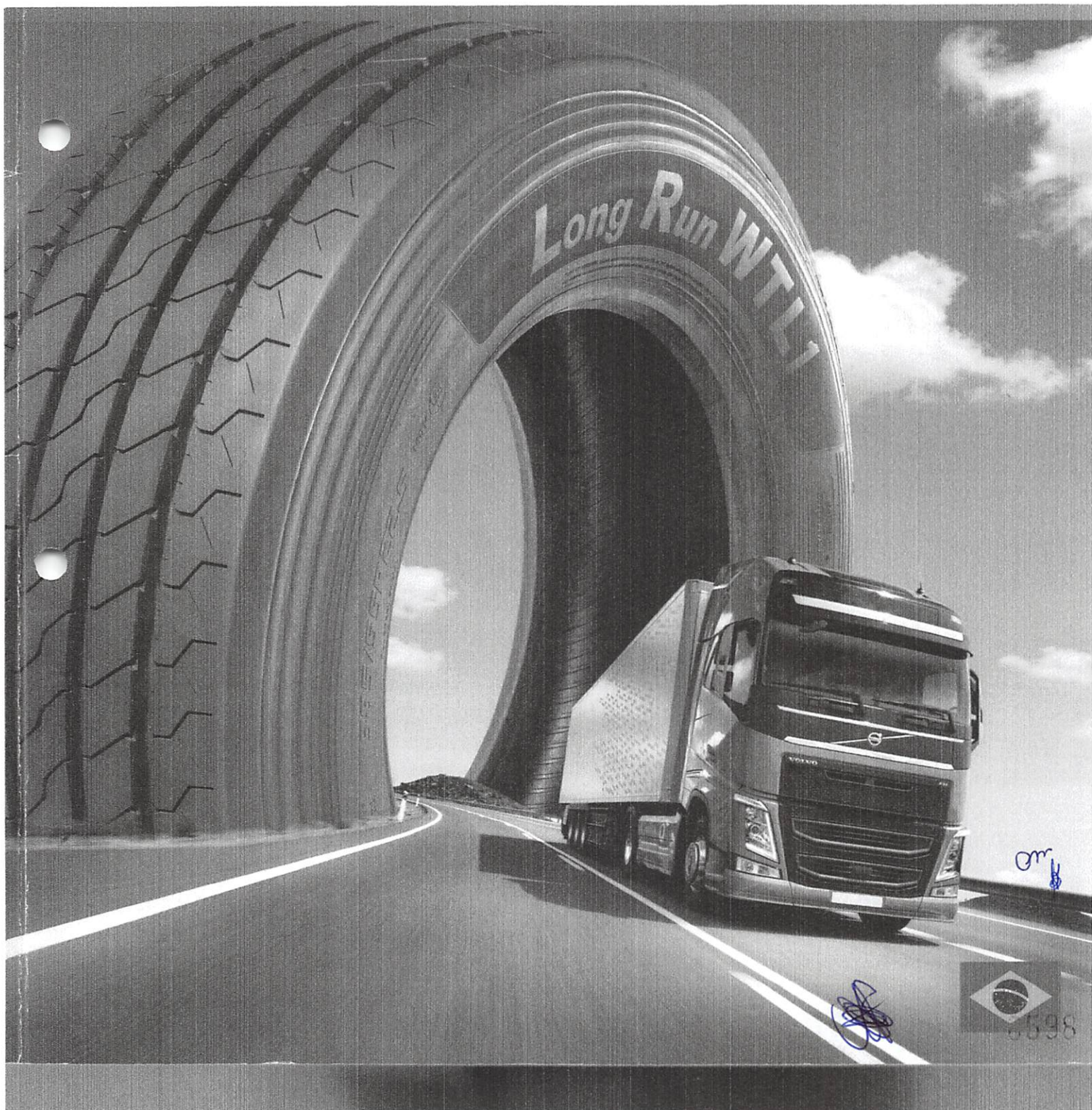

**M****Serviço Misto
Mining**

- Design de padrão agressivo, blocos largos na banda de rodagem central proporcionam melhor tração e frenagem para veículos de trabalho pesado com sistema auto-limpante de lama e cascalho de fácil manutenção
- Indicado para mineração, exploração madeireira, construções, pedra excelente para veículos altos
- Compostos especiais na banda de rodagem aumentam a resistência à rasgos e perfurações em solos irregulares e rígidos



CB972/CB972E

Medida	LR / PR	IC/SV	Profundidade Banda de Rodagem (mm)	Largura do Aro	Diâmetro Externo (mm)	Largura da Seção	Carga Máxima em Pressão de Ar Frio			
							Simples (kg) (kPa)		Duplo (kg) (kPa)	
8.25R16	H/16	128/124J	18.0	6.50H	865	225	1800	770	1600	770
9.00R20	H/16	144/142F	22.0	7.0	1019	259	2800	900	2650	900
10.00R20	H/16	146/143F	24.0	7.5	1065	278	3000	830	2725	830
10.00R20	J/18	149/146F	24.0	7.5	1065	278	3250	930	3000	930
11.00R20	J/18	152/149F	24.5	8.0	1096	293	3550	930	3250	930
12.00R20	J/18	154/151F	25.5	8.5	1136	315	3750	830	3450	830
12.00R24	L/20	160/157C	25.0	8.5	1226	315	4500	900	4125	900
12.00R24(CB972E)	L/20	160/157C	32.0	8.5	1238	315	4500	900	4125	900
11R22.5	G/14	144/142G	23.0	8.25	1065	279	2800	720	2650	720
11R22.5	H/16	148/145J	23.0	8.25	1065	279	3150	850	2900	850
12R22.5	J/18	152/149F	24.5	9.00	1096	300	3550	930	3250	930
295/80R22.5	H/16	150/147K	21.0	9.00	1050	298	3350	830	3075	830
295/80R22.5	J/18	152/149J	21.0	9.00	1050	298	3550	900	3250	900
11R24.5	G/14	146/143F	23.0	8.25	1116	279	3000	720	2725	720
11R24.5	H/16	149/146F	23.0	8.25	1116	279	3250	830	3000	830

Disponível na Tailândia

ZHONGCE RUBBER GROUP CO., LTD.

CAMINHÕES & ÔNIBUS - PNEUS RADIAIS

CATÁLOGO DE PNEUS DE 2017

48



M

Serviço Misto On & Off



- Três sulcos circunferenciais garantem estabilidade direcional, menor desgaste e movimento suaves
- Ótima estabilidade e frenagem excelente tração lateral em pistas molhadas e secas
- Compostos melhorados da banda de rodagem evitam desgaste e garante ótima quilometragem dentro e fora das estradas
- Carcaça reforçada na parede lateral protege contra impactos e raspagens

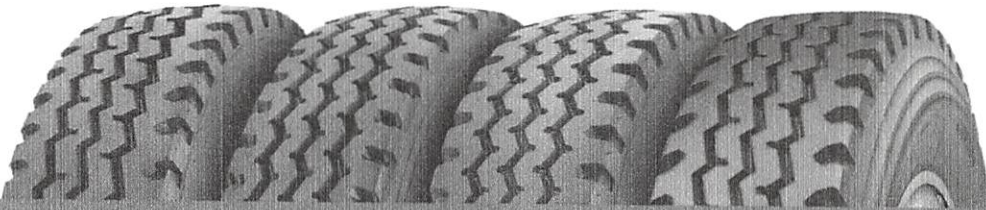
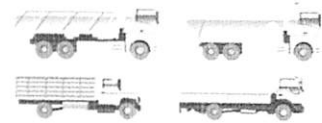

CR926 / CR926B / CR926D / CR926E

Medida	LR / PR	IC/SV	Profundidade Banda de Rodagem (mm)	Largura do Aro	Diâmetro Externo (mm)	Largura da Seção	Carga Máxima em Pressão de Ar Frio			
							Simples		Duplo	
							(kg)	(kPa)	(kg)	(kPa)
6.50R16	F/12	110/105L	9.5	5.50F	750	185	1060	670	925	670
7.00R16	G/14	118/114M	11.0	5.50F	775	200	1320	770	1180	770
7.50R16	G/14	122/118L	12.0	6.00G	805	215	1500	770	1320	770
8.25R16	G/14	128/126L	14.0	6.50H	855	235	1800	670	1700	670
8.25R16	H/16	128/124L	14.0	6.50H	855	235	1800	770	1600	770
7.50R20	G/14	130/128L	14.0	6.0	935	215	1900	830	1800	830
8.25R20	H/16	139/137K	15.0	6.5	974	236	2430	930	2300	930
9.00R20	H/16	144/142K	15.0	7.0	1019	259	2800	900	2650	900
10.00R20(CR926/B/D)	H/16	146/143K	16.0	7.5	1054	278	3000	830	2725	830
10.00R20(CR926/B/D)	J/18	149/146J	16.0	7.5	1054	278	3250	930	3000	930
11.00R20	J/18	152/149K	16.0	8.0	1085	293	3550	930	3250	930
11.00R20(CR926B)	J/18	152/149K	17.0	8.0	1085	293	3550	930	3250	930
12.00R20	J/18	154/151K	17.5	8.5	1125	315	3750	830	3450	830
12.00R20	L/20	156/153J	17.5	8.5	1125	315	4000	900	3650	900
12.00R20	M/22	158/155F	17.5	8.5	1125	315	4250	970	3875	970
12.00R24	L/20	160/157K	16.0	8.5	1226	315	4500	900	4125	900
12.00R24(CR926B)	L/20	160/157K	19.0	8.5	1226	315	4500	900	4125	900
11R22.5(CR926D)	G/14	144/142M	16.8	8.25	1054	279	2800	720	2650	720
11R22.5(CR926D)	H/16	148/145M	16.8	8.25	1054	279	3150	850	2900	850
12R22.5	J/18	152/149L	16.0	9.00	1085	300	3550	930	3250	930
13R22.5	J/18	156/151K	16.0	9.75	1124	320	4000	875	3450	875
295/80R22.5(CR926D)	H/16	150/147L	16.0	9.00	1044	298	3350	830	3075	830
295/80R22.5(CR926D)	J/18	152/149L	16.0	9.00	1044	298	3550	900	3250	900
315/80R22.5(CR926B)	J/18	154/151M(156/150L)	16.5	9.00	1076	312	3750	830	3450	830
315/80R22.5(CR926B)	L/20	157/154K	16.5	9.00	1076	312	4125	900	3750	900
11R24.5(CR926D)	G/14	146/143L	16.8	8.25	1104	279	3000	720	2725	720
11R24.5(CR926D)	H/16	149/146L	16.8	8.25	1104	279	3250	830	3000	830
12R24.5(CR926D)	J/18	154/154L	17.0	9.00	1147	300	3750	930	3450	930

Disponível na Tailândia

Handwritten signature and number 0630.



DOWNLOAD

🏠 Pagina inicial > TBR > DOUBLESTAR > LONGA DISTÂNCIA > DSR08A

DSR08A

📍 TBR

KINBLI

DOUBLESTAR

LONGA DISTÂNCIA

REGIONAL / URBANO

FORA DA ESTRADA

CAMINHÃO LEVE

INVERNO

AOSEN

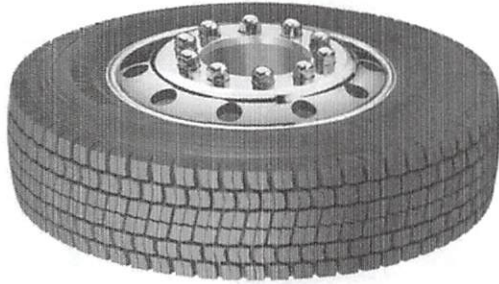

Descrição do Produto



Handwritten signatures and numbers: 0601 and 3

DOUBLESTAR

CASA PRODUTOS CENTRO DE NOTÍCIAS SOBRE NÓS ENTRE EM CONT  Overseas@doublestar.com.cn  0086-532-90958024

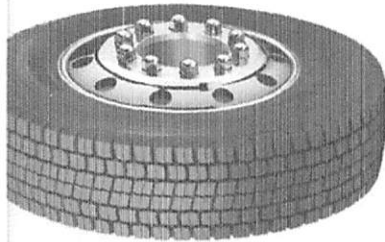

DSR08A



CHARACTERISTICS

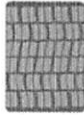

Braking distance is short, more safety
All-season pattern design, excellent driving, braking, anti-skid performance under rain and snow condition.



Higher mileage
Using anti-wear carbon black + anti-tearing resin, to make the rubber more resilient.



Stronger loading performance
Using reinforced bead design, improve tire bearing capacity.

POSITION
Drive



Padrão	Tamanho	PR	Profundidade do piso milímetros	ATO Padrão	Pressão (kPa)		Máx. Carga (kg)		Carregando índice		Diâmetro Inflado milímetros		PG
					Solteiro	Dual	Solteiro	Dual	Solteiro	Dual	Diâmetro total	Largura da seção	
DSR08A	215 / 75R17.5	16	15.1	19	700	700	1700	1600	126	124	767	211	30
	215 / 75R17.5	18	15.1	19	850	850	2180	2060	135	133	767	211	30
	225 / 70R19.5	14	15.5	20	760	760	1800	1700	128	126	811	226	32
	245 / 70R19.5	16	15.5	20	825	825	2240	2120	136	134	839	248	33

MENSAGENS

Conteúdo

295 /
Nome
.....
Telefone
O email
/UN44

900	900	3750	3350	154	150	1014	312	40
-----	-----	------	------	-----	-----	------	-----	----



DOUBLESTAR

CASA

PRODUTOS

CENTRO DE NOTÍCIAS

SOBRE NÓS

ENTRE EM CONT

Overseas@doublestar.com.cn

0086-532-50958024

SOBRE NÓS

DOWNLOAD

perfil da companhia

CATÁLOGO

CENTRO DE VÍDEO



TEL

0086-532-80958024



O EMAIL

Overseas@doublestar.com.cn



ADICIONAR

No.5, WenLing Rd., Laoshan

District, Qingdao, China



DOUBLESTAR PNEU é uma empresa registrada sob o nome de Doublestar Tyre Co., Ltd. em 1995, localizada em Qingdao, China.

ICP No. 34-14025668-1 POWERED BY WWW.APP.CN

[Handwritten signature]

[Handwritten initials]

08 2



DURABLE

DR-877

DR-877



Características

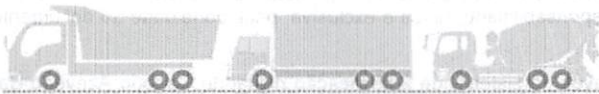

Para curtas e médias distancias em todos os tipos de estradas e pavimentos. Prevenção de desgaste, resistência à punção e durabilidade do saito. Maior vida útil, garante a melhor segurança dirigindo. Este pneu é adequado para todas as posições e possui maior resistência e durabilidade. A resistência deste pneu garante um melhor manuseio e é adequado para qualquer tipo de superfície, em viagens de média e curta distância.

MEDIDAS	LONAS	IC	SV	DIAMETRO TOTAL	LARGURA DE SEÇÃO	PROF. SULCO	PADRÃO DO PNEU	CARGA MÁXIMA (KG)	PRESSÃO (KPA)
8.25R16LT	16PR	128/124	K	855	235	13.5	6.50H	1800/1600	770
8.25R20	16PR	139/137	K	974	236	14	6.5	2430/2300	930
8.25R20	14PR	139/137	K	974	236	14.5	6.5	2430/2300	930
900R20	16PR	144/142	K	1019	259	15	7.0	2800/2650	900
275/80R22.5	16PR	149/146	M	958	276	15.5	8.25	3150/2900	900
1000R20	18PR	149/146	K	1054	278	16	7.5	3250/3000	930
1100R20	18PR	152/149	K	1085	293	16.5	8.0	3550/3250	930
1200R20	18PR	154/151	K	1125	315	16.8	8.5	3750/3450	830
1200R24	20PR	160/157	K	1226	315	15.5	8.5	4500/4125	900
11R22.5	16PR	146/143	M	1054	279	14.5	8.25	3000/2725	830
11R24.5	16PR	149/146	L	1104	279	14.5	8.25	3250/3000	830
12R22.5	18PR	152/149	L	1085	300	16	9.00	3550/3250	930
315/80R22.5	18PR	156/152	M	1076	312	15.5	9.00	4000/3550	830
315/80R22.5	20PR	157/154	L	1076	312	15.5	9.00	4125/3750	900
315/80R22.5	22PR	160/157	65MPH	1076	312	15.5	9.00	4535/4125	900

Documento Autenticado Digitalmente de acordo com os artigos 1º, 3º e 7º inc. V 8º, 41 e 52 da Lei Federal 8.935/1994 e Art. 6 Inc. XII da Lei Estadual 8.721/2008 autenticado a presente imagem digitalizada, reprodução fiel do documento apresentado e conferido neste ato. O referido é verdade. Dou fé. ***** Confira os dados do ato em: https://selodigital.tjpb.jus.br ou Consulte o Documento em: https://azevedobastos.not.br/documento/72810611204009926012



CARTÓRIO Autenticação Digital Código: 72810611204009926012-3
Data: 06/11/2020 10:47:17
Valor Total do Ato: R\$ 4,56
Selo Digital Tipo Normal C: AKR18009-IAPK;



Cartório Azevedo Bastos
Av. Presidente Epitácio Pessoa - 1145
Bairro dos Estados, João Pessoa - PB
(83) 3244-5404 - cartorio@azevedobastos.not.br
https://azevedobastos.not.br

Bel. Válber Azevedo de Miranda Cavalcanti
Titular

TJPB



Handwritten signatures and the number 0603.

REPÚBLICA FEDERATIVA DO BRASIL
ESTADO DA PARAÍBA
CARTÓRIO AZEVEDO BASTOS
FUNDADO EM 1888

PRIMEIRO REGISTRO CIVIL DE NASCIMENTO E ÓBITOS E PRIVATIVO DE CASAMENTOS, INTERDIÇÕES E TUTELAS DA COMARCA DE JOÃO PESSOA

Av. Epitácio Pessoa, 1145 Bairro dos Estados 58030-00, João Pessoa PB
Tel.: (83) 3244-5404 / Fax: (83) 3244-5484
<http://www.azevedobastos.not.br>
E-mail: cartorio@azevedobastos.not.br



DECLARAÇÃO DE SERVIÇO DE AUTENTICAÇÃO DIGITAL

O Bel. Válber Azevêdo de Miranda Cavalcanti, Oficial do Primeiro Registro Civil de Nascimentos e Óbitos e Privativo de Casamentos, Interdições e Tutelas com atribuição de autenticar e reconhecer firmas da Comarca de João Pessoa Capital do Estado da Paraíba, em virtude de Lei, etc...

DECLARA para os devidos fins de direito que, o documento em anexo identificado individualmente em cada Código de Autenticação Digital¹ ou na referida sequência, foi autenticado de acordo com as Legislações e normas vigentes².

DECLARO ainda que, para garantir transparência e segurança jurídica de todos os atos oriundos da atividade Notarial e Registral no Estado da Paraíba, foi instituído pela Lei Nº 10.132, de 06 de novembro de 2013, a aplicação obrigatória de um Selo Digital de Fiscalização Extrajudicial em todos os atos de notas e registro, composto de um código único (por exemplo: Selo Digital: ABC12345-X1X2) e dessa forma, cada autenticação processada pela Serventia pode ser verificada e confirmada tantas vezes quanto for necessário através do site do Tribunal de Justiça do Estado da Paraíba, endereço: <https://corregedoria.tjpb.jus.br/selo-digital/>

A autenticação digital do documento faz prova de que, na data e hora em que ela foi realizada, a empresa OAMIS PNEUS PNEUS IMPORTACAO E EXPORTACAO LTDA - ME tinha posse de um documento com as mesmas características que foram reproduzidas na cópia autenticada, sendo da empresa OAMIS PNEUS PNEUS IMPORTACAO E EXPORTACAO LTDA - ME a responsabilidade, única e exclusiva, pela idoneidade do documento apresentado a este Cartório.

Esta DECLARAÇÃO foi emitida em **06/11/2020 10:51:18 (hora local)** através do sistema de autenticação digital do Cartório Azevedo Bastos, de acordo com o Art. 1º, 10º e seus §§ 1º e 2º da MP 2200/2001, como também, o documento eletrônico autenticado contendo o Certificado Digital do titular do Cartório Azevedo Bastos, poderá ser solicitado diretamente a empresa OAMIS PNEUS PNEUS IMPORTACAO E EXPORTACAO LTDA - ME ou ao Cartório pelo endereço de e-mail autentica@azevedobastos.not.br

Para informações mais detalhadas deste ato, acesse o site <https://autdigital.azevedobastos.not.br> e informe o Código de Autenticação Digital..

Esta Declaração é válida por **tempo indeterminado** e está disponível para consulta em nosso site.

¹Código de Autenticação Digital: 72810611204009926012-1 a 72810611204009926012-3

²Legislações Vigentes: Lei Federal nº 8.935/94, Lei Federal nº 10.406/2002, Medida Provisória nº 2200/2001, Lei Federal nº 13.105/2015, Lei Estadual nº 8.721/2008, Lei Estadual nº 10.132/2013 e Provimento CGJ Nº 003/2014.

O referido é verdade, dou fé.

CHAVE DIGITAL

00005b1d734fd94f057f2d69fe6bc05b5f9fdb3624e621706d0a2036acb5bd03207a22abd8939ffa6adf02eb4369c1467d5620a9b3786cb9e6e2303e06523801d804549a4a23d3cae801dac6c2c75



Presidência da República
Casa Civil
Medida Provisória Nº 2.200-2,
de 24 de agosto de 2001.



DURABLE

DR-622

DR-622

Características



Para distâncias médias e longas. Estradas e cidades. Maior profundidade e vida útil. Melhor reformabilidade. Resistência efetiva ao desgaste irregular Este pneu é especialmente projetado para atender às necessidades dos eixos direcionais de tração moderada Tem uma resistência e vida útil superior. O design deste pneu evita o desgaste irregular e é mais adequado para eixos de caminhões. Os blocos são resistentes a fatores como pedras que o tornam um excelente pneu para qualquer estado das estradas em viagens de média e longa distância.

MEDIDAS	LONAS	IC	SV	DIÂMETRO TOTAL	LARGURA DE SEÇÃO	PROF. SULCO	PADRÃO DO PNEU	CARGA MÁXIMA (KG)	PRESSÃO (KPA)
275/80R22.5	16PR	149/146	M	958	276	14.5	8.25	3150/2900	900
295/75R22.5	14PR	144/141	L	1020	297	19.3	9.00	2800/2575	760
295/80R22.5	18PR	152/148	M	1044	298	14.5	9.00	3550/3250	900
315/80R22.5	18PR	156/152	L	1082	312	21	9.00	4000/3550	830
9.00R20	16PR	144/142	K	1019	259	16.5	7.0	2800/2650	900
10.00R20	16PR	146/143	K	1054	278	17.3	7.5	3000/2725	830
10.00R20	18PR	149/146	K	1054	278	17.3	7.5	3250/3000	930
11.00R20	18PR	152/149	K	1085	293	18.3	8.0	3550/3250	930
6.50R16LT	12PR	110/105	M	750	185	9.5	5.50F	1060/925	670
7.00R16LT	14PR	118/114	M	775	200	11.5	5.50F	1320/1180	770
7.50R16LT	14PR	122/118	M	805	215	12.5	6.00G	1500/1320	770
215/75R17.5	16PR	135/133	L	767	211	12.5	6.00	2180/2060	860

Confira os dados do ato em: <https://selodigital.tjpb.jus.br> ou Consulte o Documento em: <https://azevedobastos.not.br/documento/72811207211568599590-1>



CARTÓRIO

Autenticação Digital Código: 72811207211568599590-1
Data: 12/07/2021 12:29:55
Valor Total do Ato: R\$ 4,66
Selo Digital Tipo Normal C: ALT73202-LQNM;



CNJ: 06.870-9

Cartório Azevedo Bastos
Av. Presidente Epitácio Pessoa - 1145
Baixo dos Estado, João Pessoa - PB
(83) 3244-5404 - cartorio@azevedobastos.not.br
<https://azevedobastos.not.br>

Válber Azevedo de M. Cavalcanti
Titular

TJPB



O presente documento digital foi conferido com o original e assinado digitalmente por DANILLO PINTO OLIVEIRA DE ALENCAR, em segunda-feira, 12 de julho de 2021 12:32:45 GMT-03:00, CNS: 06.870-0 - 1º OFÍCIO DE REGISTRO CIVIL DAS PESSOAS NATURAIS E TABELIONATO DE NOTAS/PB, nos termos da medida provisória N. 2.200-2 de 24 de agosto de 2001. Sua autenticidade deverá ser confirmada no endereço eletrônico www.cenad.org.br/autenticidade. O presente documento digital pode ser convertido em papel por meio de autenticação no Tabelionato de Notas. Proveniente nº 100/2020 CNJ - artigo 22.

REPÚBLICA FEDERATIVA DO BRASIL
ESTADO DA PARAÍBA
CARTÓRIO AZEVEDO BASTOS
FUNDADO EM 1888

PRIMEIRO REGISTRO CIVIL DE NASCIMENTO E ÓBITOS E PRIVATIVO DE CASAMENTOS, INTERDIÇÕES E TUTELAS DA COMARCA DE JOÃO PESSOA

Av. Epitácio Pessoa, 1145 Bairro dos Estados 58030-00, João Pessoa PB
Tel.: (83) 3244-5404 / Fax: (83) 3244-5484
<http://www.azevedobastos.not.br>
E-mail: cartorio@azevedobastos.not.br



DECLARAÇÃO DE SERVIÇO DE AUTENTICAÇÃO DIGITAL

O Bel. Válber Azevêdo de Miranda Cavalcanti, Oficial do Primeiro Registro Civil de Nascimentos e Óbitos e Privativo de Casamentos, Interdições e Tutelas com atribuição de autenticar e reconhecer firmas da Comarca de João Pessoa Capital do Estado da Paraíba, em virtude de Lei, etc...

DECLARO ainda que, para garantir transparência e segurança jurídica de todos os atos oriundos da atividade Notarial e Registral no Estado da Paraíba, foi instituído pela Lei Nº 10.132, de 06 de novembro de 2013, a aplicação obrigatória de um Selo Digital de Fiscalização Extrajudicial em todos os atos de notas e registro, composto de um código único (por exemplo: Selo Digital: ABC12345-X1X2) e dessa forma, cada autenticação processada pela nossa Serventia pode ser verificada e confirmada tantas vezes quanto for necessário através do site do Tribunal de Justiça do Estado da Paraíba, endereço <https://corregedoria.tjpb.jus.br/selo-digital/>.

A autenticação digital do documento faz prova de que, na data e hora em que ela foi realizada, a empresa OAMIS PNEUS PNEUS IMPORTACAO E EXPORTACAO LTDA - ME tinha posse de um documento com as mesmas características que foram reproduzidas na cópia autenticada, sendo da empresa OAMIS PNEUS PNEUS IMPORTACAO E EXPORTACAO LTDA - ME a responsabilidade, única e exclusiva, pela idoneidade do documento apresentado a este Cartório.

Nesse sentido, declaro que a OAMIS PNEUS PNEUS IMPORTACAO E EXPORTACAO LTDA - ME assumiu, nos termos do artigo 8º, §1º, do Decreto nº 10.278/2020, que regulamentou o artigo 3º, inciso X, da Lei Federal nº 13.874/2019 e o artigo 2º-A da Lei Federal 12.682/2012, a responsabilidade pelo processo de digitalização dos documentos físicos, garantindo perante este Cartório e terceiros, a sua autoria e integridade.

De acordo com o disposto no artigo 2º-A, §7º, da Lei Federal nº 12.682/2012, o documento em anexo, identificado individualmente em cada Código de Autenticação Digital¹ ou na referida sequência, poderá ser reproduzido em papel ou em qualquer outro meio físico.

Esta DECLARAÇÃO foi emitida em **13/07/2021 08:40:41 (hora local)** através do sistema de autenticação digital do Cartório Azevedo Bastos, de acordo com o Art. 1º, 10º e seus §§ 1º e 2º da MP 2200/2001, como também, o documento eletrônico autenticado contendo o Certificado Digital do titular do Cartório Azevedo Bastos, poderá ser solicitado diretamente a empresa OAMIS PNEUS PNEUS IMPORTACAO E EXPORTACAO LTDA - ME ou ao Cartório pelo endereço de e-mail autentica@azevedobastos.not.br Para informações mais detalhadas deste ato, acesse o site <https://autdigital.azevedobastos.not.br> e informe o Código de Autenticação Digital

Esta Declaração é válida por **tempo indeterminado** e está disponível para consulta em nosso site.

¹Código de Autenticação Digital: 72811207211568599590-1

²Legislações Vigentes: Lei Federal nº 8.935/94, Lei Federal nº 10.406/2002, Medida Provisória nº 2200/2001, Lei Federal nº 13.105/2015, Lei Estadual nº 8.721/2008, Lei Estadual nº 10.132/2013, Provimento CGJ N° 003/2014 e Provimento CNJ N° 100/2020.

O referido é verdade, dou fé.

CHAVE DIGITAL

00005b1d734fd94f057f2d69fe6bc05bfb017dde502b2b9dc8e6788669eee6f24c89db105b78b32213c120ac570e92c7d8a0512bbf6ef65b4f69ca8867b284f701d804549a4a23d3cae801dac6c2c75



Presidência da República
Casa Civil
Medida Provisória Nº 2.200-2,
de 24 de agosto de 2001.





LDO912

Pneu Radial para Caminhões (On&Off Road - Eixos de Tração)

1. Desenho de bloco rígido para excelente capacidade de tração.
2. Composto de resistência ao cortes.



Tamanho	Cap. Lonas	Índice de Carga	Smb. de Veloc.	Aro Padrão	Carga Máxima e Pressão Máxima				Diâmetro Total (mm)	Largura Seção (mm)	Sulco (mm)	Norma de Operação
					Duplo		Simples					
					kg	kPa	kg	kPa				
11.00R20	18	152/149	F	8.0	3250	930	3550	930	1006	293	22.0	GB
11R22.5	18	148/145	J	8.25	2900	850	3150	860	1064	279	20.0	ETRTO
275/80R22.5	16	140/146	J	8.25	3000	850	3250	860	1012	276	20.0	ETRTO
295/80R22.5	16	152/148	F	9.00	3150	850	3550	850	1044	298	20.0	ETRTO



om

0635



CARTÓRIO
Autenticação Digital Código: 72810611207948775632-1
Data: 06/11/2020 08:30:53
Valor Total do Ato: R\$ 4,56
Selo Digital Tipo Normal C: AKR17323-N0K9;



CNJ: 06.570-0

Cartório Azevedo Bastos
Av. Presidente Epitácio Pessoa - 1145
Bairro dos Estados, João Pessoa - PB
(83) 3244-5404 - cartorio@azevedobastos.not.br
<https://azevedobastos.not.br>

Bel. Válber Azevedo Miranda Cavalcanti
Titular

TJPB



REPÚBLICA FEDERATIVA DO BRASIL
ESTADO DA PARAÍBA
CARTÓRIO AZEVEDO BASTOS
FUNDADO EM 1888

PRIMEIRO REGISTRO CIVIL DE NASCIMENTO E ÓBITOS E PRIVATIVO DE CASAMENTOS, INTERDIÇÕES E TUTELAS DA COMARCA DE JOÃO PESSOA

Av. Epitácio Pessoa, 1145 Bairro dos Estados 58030-00, João Pessoa PB
Tel.: (83) 3244-5404 / Fax: (83) 3244-5484
<http://www.azevedobastos.not.br>
E-mail: cartorio@azevedobastos.not.br



DECLARAÇÃO DE SERVIÇO DE AUTENTICAÇÃO DIGITAL

O Bel. Válber Azevêdo de Miranda Cavalcanti, Oficial do Primeiro Registro Civil de Nascimentos e Óbitos e Privativo de Casamentos, Interdições e Tutelas com atribuição de autenticar e reconhecer firmas da Comarca de João Pessoa Capital do Estado da Paraíba, em virtude de Lei, etc...

DECLARA para os devidos fins de direito que, o documento em anexo identificado individualmente em cada Código de Autenticação Digital¹ ou na referida sequência, foi autenticado de acordo com as Legislações e normas vigentes².

DECLARO ainda que, para garantir transparência e segurança jurídica de todos os atos oriundos da atividade Notarial e Registral no Estado da Paraíba, foi instituído pela Lei Nº 10.132, de 06 de novembro de 2013, a aplicação obrigatória de um Selo Digital de Fiscalização Extrajudicial em todos os atos de notas e registro, composto de um código único (por exemplo: Selo Digital: ABC12345-X1X2) e dessa forma, cada autenticação processada pela Serventia pode ser verificada e confirmada tantas vezes quanto for necessário através do site do Tribunal de Justiça do Estado da Paraíba, em <https://corregedoria.tjpb.jus.br/selo-digital/>

A autenticação digital do documento faz prova de que, na data e hora em que ela foi realizada, a empresa OAMIS PNEUS PNEUS IMPORTACAO E EXPORTACAO LTDA - ME tinha posse de um documento com as mesmas características que foram reproduzidas na cópia autenticada, sendo da empresa OAMIS PNEUS PNEUS IMPORTACAO E EXPORTACAO LTDA - ME a responsabilidade, única e exclusiva, pela idoneidade do documento apresentado a este Cartório.

Esta DECLARAÇÃO foi emitida em **06/11/2020 10:20:04 (hora local)** através do sistema de autenticação digital do Cartório Azevedo Bastos, de acordo com o Art. 1º, 10º e seus §§ 1º e 2º da MP 2200/2001, como também, o documento eletrônico autenticado contendo o Certificado Digital do titular do Cartório Azevedo Bastos, poderá ser solicitado diretamente a empresa OAMIS PNEUS PNEUS IMPORTACAO E EXPORTACAO LTDA - ME ou ao Cartório pelo endereço de e-mail autentica@azevedobastos.not.br

Para informações mais detalhadas deste ato, acesse o site <https://autdigital.azevedobastos.not.br> e informe o Código de Autenticação Digital..

Esta Declaração é válida por **tempo indeterminado** e está disponível para consulta em nosso site.

¹Código de Autenticação Digital: 72810611207948775632-1

²Legislações Vigentes: Lei Federal nº 8.935/94, Lei Federal nº 10.406/2002, Medida Provisória nº 2200/2001, Lei Federal nº 13.105/2015, Lei Estadual nº 8.721/2008, Lei Estadual nº 10.132/2013 e Provimento CGJ N° 003/2014.

O referido é verdade, dou fé.

CHAVE DIGITAL

00005b1d734fd94f057f2d69fe6bc05b5f9fdb3624e621706d0a2036acb5bd034a172a102c9f8df4cf1de6f719c3754a152c53b79ec872c9093f939e868a204fd804549a4a23d3cae801dac6c2c75



Presidência da República
Casa Civil
Medida Provisória Nº 2.200-2,
de 24 de agosto de 2001.





LDO983

Radial Truck Tire(Off Road Drive)

Suitable for hilly area and mine etc.,off road conditions
 1.Off-road pattern block ensures powerful traction and good self-cleaning ability.
 2.Chip,cut and abrasion resistance tread compound.
 3.Deep tread depth increases mileage and service life.



Size	Ply Rating	Load Index	Speed Symbols	Standard Rim	Max Load and Inflated Pressure				Overall Diameter (mm)	Section Width (mm)	Tread Depth (mm)	Operation Norm
					Dual		Single					
					kg	kPa	kg	kPa				
9.00R20	16	144/142	F	7.0	2650	900	2800	900	1030	259	23.5	GB
10.00R20	18	149/146	F	7.5	3000	930	3250	930	1065	278	24.0	GB
11.00R20	18	152/149	F	8.0	3250	930	3550	930	1096	293	24.0	GB
12.00R20	18	154/151	F	8.5	3450	830	3750	830	1136	315	24.0	GB
12.00R20	20	156/153	F	8.5	3650	900	4000	900	1136	315	24.0	GB
12.00R24	18	156/153	F	8.5	3650	775	4000	775	1226	313	24.0	ETRTO
12.00R24	20	160/156	F	8.5	4000	850	4500	850	1226	313	24.0	ETRTO
295/80R22.5	16	152/148	F	9.00	3150	850	3550	850	1044	298	22.0	ETRTO
295/80R22.5	18	152/149	F	9.00	3250	900	3550	900	1050	298	22.0	GB



LDO993

Radial Truck Tire(Off Road all position)

Suitable for mine,off road conditions
 1.Off-road pattern block ensures powerful traction and good self-cleaning ability.
 2.Chip,cut and abrasion resistance tread compound.
 3.Deep tread depth increases mileage and service life.



Size	Ply Rating	Load Index	Speed Symbols	Standard Rim	Max Load and Inflated Pressure				Overall Diameter (mm)	Section Width (mm)	Tread Depth (mm)	Operation Norm
					Dual		Single					
					kg	kPa	kg	kPa				
9.00R20	16	144/142	F	7.0	2650	900	2800	900	1030	259	24.5	GB
10.00R20	18	149/146	F	7.5	3000	930	3250	930	1065	278	24.5	GB
11.00R20	18	152/149	F	8.0	3250	930	3550	930	1096	293	24.5	GB
12.00R20	18	154/151	F	8.5	3450	830	3750	830	1136	315	24.5	GB
12.00R20	20	156/153	F	8.5	3650	900	4000	900	1136	315	24.5	GB



LDO912

Radial Truck Tire (Off Road Drive)

1.Good traction resistance.
 2.Chip,cut and abrasion resistance tread compound.
 3.Deep tread depth increases mileage and service life.



Size	Ply Rating	Load Index	Speed Symbols	Standard Rim	Max Load and Inflated Pressure				Overall Diameter (mm)	Section Width (mm)	Tread Depth (mm)	Operation Norm
					Dual		Single					
					kg	kPa	kg	kPa				
11.00R20	18	152/149	F	8.0	3250	930	3550	930	1096	293	22.0	GB
11R22.5	16	148/145	J	8.25	2900	850	3150	850	1050	279	20.0	ETRTO
275/80R22.5	16	149/146	J	8.25	3000	850	3250	850	1012	276	20.0	ETRTO
295/80R22.5	16	152/148	F	9.00	3150	850	3550	850	1044	298	20.0	ETRTO



LLD10

Radial Truck Tire (Off Road Drive)

1.Good traction resistance.
 2.Chip,cut and abrasion resistance tread compound.
 3.Deep tread depth increases mileage and service life.



Size	Ply Rating	Load Index	Speed Symbols	Standard Rim	Max Load and Inflated Pressure				Overall Diameter (mm)	Section Width (mm)	Tread Depth (mm)	Operation Norm
					Dual		Single					
					kg	kPa	kg	kPa				
9.00R20	14	141/139	F	7.0	2430	790	2575	790	1019	259	20.0	TRA
9.00R20	16	144/142	F	7.0	2650	900	2800	900	1019	259	20.0	GB
10.00R20	16	146/143	J	7.5	2725	830	3000	830	1054	278	20.0	TRA
10.00R20	18	149/146	J	7.5	3000	930	3250	930	1054	278	20.0	GB
11.00R20	16	150/147	F	8.0	3075	830	3350	830	1085	293	20.0	GB
11.00R20	18	152/149	F	8.0	3250	930	3550	930	1085	293	20.0	GB
12.00R20	18	154/151	K	8.5	3450	830	3750	830	1125	315	21.0	TRA
13R22.5	18	156/150	F	9.75	3350	875	4000	875	1124	320	20.0	ETRTO

0606
 om

Preciso de ajuda? ligue para 0508 268 689

Conecte-se | Confira | Minha conta | Sair



CASA BOTO MARCHER PCR OTR TBR CERCA DE CONTATO Receber

Search

CATEGORIAS

HOME >>>> BOTO

- BOTO
- OTR
- PCR
- TBR
- MARCHER
- AGRICULTURA
- CONSTRUÇÃO
- SILVICULTURA
- RADIAL
- SÓLIDO

BT926



Pneu de direção e reboque

Opções disponíveis :

Tamanho: 215 / 75R ▾ Quantidade: 1

Aplicação do produto:



https://www.bototyres.co.nz/ShopItem.aspx?invid=8

1/4

26/08/2021

https://www.bototyres.co.nz/ShopItem.aspx?invid=8

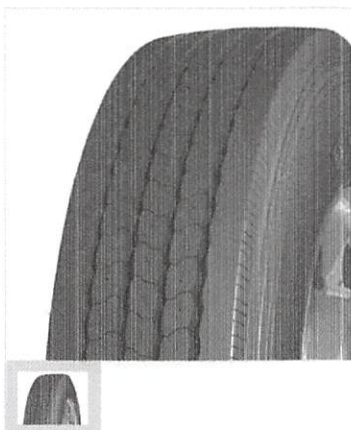

DETALHES DO PRODUTO

BT926

- Principalmente para aplicações de longo curso na direção e reboque.
- Excelente desempenho de alta velocidade, resistência ao calor e baixo ruído.
- Boa resistência ao desgaste e economia de combustível, o padrão contínuo no ombro evita o desgaste irregular.
- Aplicável para alta velocidade em boas estradas e rodovias.

https://www.bototyres.co.nz/ShopItem.aspx?invid=8

Confira os dados do ato em: https://selodigital.tjpb.jus.br ou Consulte o Documento em: https://azevedobastos.not.br/documento/72812608211285307828



CARTÓRIO

Autenticação Digital Código: 72812608211285307828-1
 Data: 26/08/2021 14:31:43
 Valor Total do Ato: R\$ 4,66
 Selo Digital Tipo Normal C: ALY06210-50UB;



CNJ: 06.870-0

Cartório Azevedo Bastos
 Av. Presidente Epitácio Pessoa - 1145
 Bairro dos Estado, João Pessoa - PB
 (83) 3244-5404 - cartorio@azevedobastos.not.br
 https://azevedobastos.not.br

Válber Azevedo de M. Cavalcanti Titular

TJPB



O presente documento digital foi conferido com o original e assinado digitalmente por DANILLO PINTO OLIVEIRA DE ALENCAR, em quinta-feira, 26 de agosto de 2021 14:40:46 GMT-03:00, CNS: 06.870-0 - 1º OFÍCIO DE REGISTRO CIVIL DAS PESSOAS NATURAIS E TABELIONATO DE NOTAS/PB, nos termos da medida provisória N. 2.200-2 de 24 de agosto de 2001. Sua autenticidade deverá ser confirmada no endereço eletrônico www.cenad.org.br/autenticidade. O presente documento digital pode ser convertido em papel por meio de autenticação no Tabelionato de Notas. Provedor nº 100/2020 CNJ - artigo 22.



CARTÓRIO
 Valor Total do Ato: R\$ 4,66
 Data: 26/08/2021 14:31:43
 Autenticação Digital Código: 72812608211285307828-2



CNJ: 08.870-0
 Av. Presidente Epitácio Pessoa - 1145
 Bairro dos Estados, João Pessoa - PB
 (83) 3244-5404 - cartorio@azevedobastos.nol.br
 https://azevedobastos.nol.br

Valor Azevedo de M. Cavalcanti
 Titular
 TJPB



Confira os dados do ato em: <https://selodigital.tjpb.jus.br> ou Consulte o Documento em: <https://azevedobastos.nol.br/documento/72812608211285307828-2>

<https://www.botflyres.co.nz/ShopItem.aspx?invId=8>

4/4

26/08/2021

<https://www.botflyres.co.nz/ShopItem.aspx?invId=8>

<https://www.botflyres.co.nz/ShopItem.aspx?invId=8>

3/4

Entrar Sobre nos botflyres@xta.co.nz 0508 268 689

MAIS MINHA CONTA EM FORMAÇÃO CONTATO

TAMANHO	CLASSIFICAÇÃO	DIÂMETRO	INDICE DE	PIV DE	VELOCIDADE	PASSO	STD RIM	PRESSÃO	MÁXIMA (KG)	CARGA
	DE	DE	DE	DE	(MM)	(MM)	(MM)	(PSI)	(KG)	(PSI)
9.5R17.5 *	18	M	TL	231	844	EM	14.5	ESTOQUE	1750/1600	215 / 75R17.5 *
2725/2575	12	ESTOQUE	767	EM	211	TL	16	J	875/875 (KPA) 6,75	215 / 75R17.5 *
215 / 75R17.5 *	16	J	767	EM	211	TL	14,5	ESTOQUE	830/830 (KPA) 6	215 / 75R17.5 *
1750/1600	14,5	ESTOQUE	811	EM	226	TL	14	M	760/760 (KPA) 6,75	225 / 70R19.5 *
225 / 70R19.5 *	14	M	811	EM	226	TL	15	ESTOQUE	830/830 (KPA) 6,75	225 / 70R19.5 *
1800/1700	15	ESTOQUE	797	EM	233	TL	16	J	760/760 (KPA) 6,75	235 / 75R17.5 *
235 / 75R17.5 *	16	J	797	EM	233	TL	15,5	ESTOQUE	830/830 (KPA) 6,75	235 / 75R17.5 *
2000/1850	15,5	ESTOQUE	797	EM	233	TL	18	J	830/830 (KPA) 6,75	235 / 75R17.5 *
235 / 75R17.5 *	18	J	797	EM	233	TL	13,5	ESTOQUE	875/875 (KPA) 6,75	235 / 75R17.5 *
2725/2575	13,5	ESTOQUE	839	EM	248	TL	16	EU	830/830 (KPA) 7,50	245 / 70R19.5 *
245 / 70R19.5 *	16	EU	839	EM	248	TL	16	ESTOQUE	830/830 (KPA) 7,50	245 / 70R19.5 *
2180/2060	16	ESTOQUE	767	EM	211	TL	13	RECURAR	760/760 (KPA) 6,00	215 / 75R17.5
215 / 75R17.5	14	M	767	EM	211	TL	12	M	760/760 (KPA) 6,75	215 / 75R17.5
1650/1500	12	M	811	EM	226	TL	12	M	660/660 (KPA) 6,00	1650/1500
225 / 70R19.5	12	M	811	EM	226	TL	12	M	660/660 (KPA) 6,75	225 / 70R19.5
1650/1550	13,5	RECURAR	797	EM	233	TL	12	M	660/660 (KPA) 6,75	1650/1550
235 / 75R17.5	12	M	797	EM	233	TL	12	M	660/660 (KPA) 6,75	235 / 75R17.5
1600/1450	13,5	RECURAR	797	EM	233	TL	14	M	760/760 (KPA) 6,75	1600/1450
235 / 75R17.5	14	M	797	EM	233	TL	14	M	760/760 (KPA) 6,75	235 / 75R17.5
1850/1700	13,5	RECURAR	797	EM	233	TL	14	M	760/760 (KPA) 6,75	1850/1700
235 / 75R17.5	14	M	797	EM	233	TL	14	M	760/760 (KPA) 6,75	235 / 75R17.5
245 / 70R19.5	13,5	RECURAR	839	EM	248	TL	14	M	760/760 (KPA) 7,50	245 / 70R19.5
2060/1950	13,5	RECURAR	839	EM	248	TL	14	M	760/760 (KPA) 7,50	2060/1950

<https://www.botflyres.co.nz/ShopItem.aspx?invId=8>

26/08/2021

O presente documento digital foi conferido com o original e assinado digitalmente por DANILLO PINTO OLIVEIRA DE ALENCAR, em quinta-feira, 26 de agosto de 2021 14:40:46 GMT-03:00, CNS: 06.870-0 - 1º OFÍCIO DE REGISTRO CIVIL DAS PESSOAS NATURAIS E TABELIONATO DE N.º 1.000/2020 CNJ/PB, nos termos da medida provisória N. 2.200-2 de 24 de agosto de 2001. Sua autenticidade deverá ser confirmada no endereço eletrônico www.cenad.org.br/autenticidade. O presente documento digital pode ser convertido em papel por meio de autenticação no Tabelionato de Notas. Provimto n.º 100/2020 CNJ - artigo 22.

BOTO TIRES NZ LTD © 2020 Todos os direitos reservados | Powered by Slicks

Preciso de ajuda? ligue para 0508 268 689

Conecte-se | Confira | Minha conta | Sair



CASA BOTO MARCHER PCR OTR TBR CERCA DE CONTATO Reuber

Search

CATEGORIAS

- BOTO
- OTR
- PCR
- TBR
- MARCHER
- AGRICULTURA
- CONSTRUÇÃO
- SILVICULTURA
- RADIAL
- SÓLIDO

HOME >>> BOTO

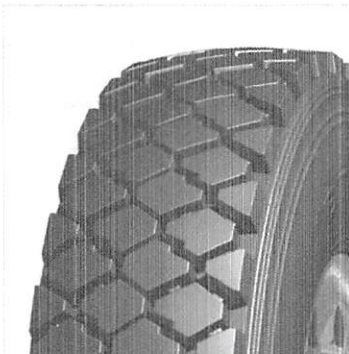

BT957

Pneu para dirigir

Opções disponíveis :

Tamanho: 215 / 75R ▾ Quantidade: 1

Aplicação do produto:



INQUIRE NOW

https://www.bototyres.co.nz/ShopItem.aspx?invid=10

1/3

26/08/2021

https://www.bototyres.co.nz/ShopItem.aspx?invid=10



DETALHES DO PRODUTO

BT957

- Principalmente para rodas motrizes.
- Bom desempenho com resistência ao calor e uma excelente capacidade de carga.
- Excelente aderência e tração.
- Aplicável para condução em velocidade média e alta em estradas normais e boas.

TAMANHO	CARGA MÁXIMA (KG)	PRESSÃO (PSI)	PLY DE VELOCIDADE	CLASSIFICAÇÃO DE VELOCIDADE	LARGURA DE SEÇÃO (MM)	DIÂMETRO GERAL (MM)	ÍNDICE DE CARGA (ÚNICO / DUPLO)
9.5R17.5 *			18	K	TL	231	143/141
2725/2575		875/875 (KPA)	6,75	15	ESTOQUE		
215 / 75R17.5 *			16	J	TL	211	127/124
1750/1600		830/830 (KPA)	6	14,5	ESTOQUE		
225 / 70R19.5 *			14	EU	TL	226	128/126
1800/1700		760/760 (KPA)	6,75	15	ESTOQUE		
235 / 75R17.5 *			16	J	TL	233	132/129
2000/1850		830/830 (KPA)	6,75	15,5	ESTOQUE		
245 / 70R19.5 *			16	EU	TL	248	135/133
2180/2060		830/830 (KPA)	7,5	16	ESTOQUE		

https://www.bototyres.co.nz/ShopItem.aspx?invid=10

Confira os dados do ato em: https://selodigital.tjpb.jus.br ou Consulte o Documento em: https://azevedobastos.not.br/documento/72812608214776507795



CARTÓRIO

Autenticação Digital Código: 72812608214776507795-1
 Data: 26/08/2021 14:31:41
 Valor Total do Ato: R\$ 4,66
 Selo Digital Tipo Normal C: ALY06208-3UXG;



CNJ: 06.870-9
Cartório Azevedo Bastos
 Av. Presidente Epitácio Pessoa - 1145
 Bairro dos Estado, João Pessoa - PB
 (83) 3244-5404 - cartorio@azevedobastos.not.br
 https://azevedobastos.not.br

Válber Azevedo de M. Cavalcanti
 Titular



TJPB

O presente documento digital foi conferido com o original e assinado digitalmente por DANILLO PINTO OLIVEIRA DE ALENCAR, em quinta-feira, 26 de agosto de 2021 14:40:46 GMT-03:00, CNS: 06.870-0 - 1º OFÍCIO DE REGISTRO CIVIL DAS PESSOAS NATURAIS E TABELIONATO DE NOTAS/PB, nos termos da medida provisória N. 2.200-2 de 24 de agosto de 2001. Sua autenticidade deverá ser confirmada no endereço eletrônico www.cenad.org.br/autenticidade. O presente documento digital pode ser convertido em papel por meio de autenticação no Tabelionato de Notas. Provisamento nº 100/2020 CNJ - artigo 22.

265 / 70R19.5 *	18	J	TL	262	EM	876	143/141
2725/2575	850/850 (KPA)	7,5	15,5	ESTOQUE			
215 / 75R17.5	14	M	TL	211	RECUAR	767	125/122
1650/1500	760/760 (KPA)	6	14,5	RECUAR			
225 / 70R19.5	12	M	TL	226	RECUAR	811	125/123
1650/1550	660/660 (KPA)	6,75	15	RECUAR			
235 / 75R17.5	12	M	TL	233	RECUAR	797	124/121
1600/1450	660/660 (KPA)	6,75	15,4	RECUAR			
235 / 75R17.5	14	M	TL	233	RECUAR	797	129/126
1850/1700	760/760 (KPA)	6,75	15,4	RECUAR			
245 / 70R19.5	14	M	TL	248	RECUAR	839	133/131
2060/1950	760/760 (KPA)	7,5	16	RECUAR			

MAIS MINHA CONTA EM FORMAÇÃO CONTATO

Entrar Sobre nós 0508 268 689 bototyres@xtra.co.nz

BOTO TRES NZ LTD © 2020 Todos os direitos reservados | Powered by Sucks

https://www.bototyres.co.nz/ShopItem.aspx?invId=10

3/3



CARTÓRIO

Autenticação Digital Código: 72812608214776507795-2
 Valor Total do Ato: R\$ 4,66
 Data: 26/08/2021 14:31:42
 Selo Digital Tipo Normal C: ALY06209-6XOS



CNPJ: 06.870-0
 Av. Presidente Epitácio Pessoa - 1145
 Bairro dos Estados, João Pessoa - PB
 (83) 3244-5404 - cartorio@azevedobastos.net.br
 https://azevedobastos.net.br

Cartório Azevedo Bastos
 Valber Azevedo de M. Cavalcanti
 TJPB



O presente documento digital foi conferido com o original e assinado digitalmente por DANILLO PINTO OLIVEIRA DE ALENCAR, em quinta-feira, 26 de agosto de 2021 14:40:46 GMT-03:00. CNS: 06.870-0 - 1º OFÍCIO DE REGISTRO CIVIL DAS PESSOAS NATURAIS E TABELIONATO DE NOTARIAS/PB, nos termos da medida provisória N. 2.200-2 de 24 de agosto de 2001. Sua autenticidade deverá ser confirmada no endereço eletrônico www.cenad.org.br/autenticidade. O presente documento digital pode ser convertido em papel por meio de autenticação no Tabelionato de Notas. Provento n° 100/2020 CNJ - artigo 22.

REPÚBLICA FEDERATIVA DO BRASIL
ESTADO DA PARAÍBA
CARTÓRIO AZEVEDO BASTOS
FUNDADO EM 1888

PRIMEIRO REGISTRO CIVIL DE NASCIMENTO E ÓBITOS E PRIVATIVO DE CASAMENTOS, INTERDIÇÕES E TUTELAS DA COMARCA DE JOÃO PESSOA

Av. Epitácio Pessoa, 1145 Bairro dos Estados 58030-00, João Pessoa PB
Tel.: (83) 3244-5404 / Fax: (83) 3244-5484
<http://www.azevedobastos.not.br>
E-mail: cartorio@azevedobastos.not.br



DECLARAÇÃO DE SERVIÇO DE AUTENTICAÇÃO DIGITAL

O Bel. Válber Azevêdo de Miranda Cavalcanti, Oficial do Primeiro Registro Civil de Nascimentos e Óbitos e Privativo de Casamentos, Interdições e Tutelas com atribuição de autenticar e reconhecer firmas da Comarca de João Pessoa Capital do Estado da Paraíba, em virtude de Lei, etc...

DECLARO ainda que, para garantir transparência e segurança jurídica de todos os atos oriundos da atividade Notarial e Registral no Estado da Paraíba, foi instituído pela Lei nº 10.132, de 06 de novembro de 2013, a aplicação obrigatória de um Selo Digital de Fiscalização Extrajudicial em todos os atos de notas e registro, composto de um código único (por exemplo: Selo Digital: ABC12345-X1X2) e dessa forma, cada autenticação processada pela nossa Serventia pode ser verificada e confirmada tantas vezes quanto for necessário através do site do Tribunal de Justiça do Estado da Paraíba, endereço <https://corregedoria.tjpb.jus.br/selo-digital/>.

A autenticação digital do documento faz prova de que, na data e hora em que ela foi realizada, a empresa OAMIS PNEUS PNEUS IMPORTACAO E EXPORTACAO LTDA - ME tinha posse de um documento com as mesmas características que foram reproduzidas na cópia autenticada, sendo da empresa OAMIS PNEUS PNEUS IMPORTACAO E EXPORTACAO LTDA - ME a responsabilidade, única e exclusiva, pela idoneidade do documento apresentado a este Cartório.

Nesse sentido, declaro que a OAMIS PNEUS PNEUS IMPORTACAO E EXPORTACAO LTDA - ME assumiu, nos termos do artigo 8º, §1º, do Decreto nº 10.278/2020, que regulamentou o artigo 3º, inciso X, da Lei Federal nº 13.874/2019 e o artigo 2º-A da Lei Federal 12.682/2012, a responsabilidade pelo processo de digitalização dos documentos físicos, garantindo perante este Cartório e terceiros, a sua autoria e integridade.

De acordo com o disposto no artigo 2º-A, §7º, da Lei Federal nº 12.682/2012, o documento em anexo, identificado individualmente em cada Código de Autenticação Digital¹ ou na referida sequência, poderá ser reproduzido em papel ou em qualquer outro meio físico.

Esta DECLARAÇÃO foi emitida em **27/08/2021 08:06:05 (hora local)** através do sistema de autenticação digital do Cartório Azevedo Bastos, de acordo com o Art. 1º, 10º e seus §§ 1º e 2º da MP 2200/2001, como também, o documento eletrônico autenticado contendo o Certificado Digital do titular do Cartório Azevedo Bastos, poderá ser solicitado diretamente a empresa OAMIS PNEUS PNEUS IMPORTACAO E EXPORTACAO LTDA - ME ou ao Cartório pelo endereço de e-mail autentica@azevedobastos.not.br Para informações mais detalhadas deste ato, acesse o site <https://autdigital.azevedobastos.not.br> e informe o Código de Autenticação Digital

Esta Declaração é válida por **tempo indeterminado** e está disponível para consulta em nosso site.

¹**Código de Autenticação Digital:** 72812608211285307828-1 a 72812608211285307828-2

²**Legislações Vigentes:** Lei Federal nº 8.935/94, Lei Federal nº 10.406/2002, Medida Provisória nº 2200/2001, Lei Federal nº 13.105/2015, Lei Estadual nº 8.721/2008, Lei Estadual nº 10.132/2013, Provimento CGJ N° 003/2014 e Provimento CNJ N° 100/2020.

O referido é verdade, dou fé.

CHAVE DIGITAL

00005b1d734fd94f057f2d69fe6bc05bc03d00e178b7bc61ff2271d00bae7f65216524694381a07080a9696006262099492a81789f7ae77edf5719c9d4459192701d804549a4a23d3cae801dac6c2c75

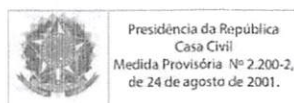

om
6639

REPÚBLICA FEDERATIVA DO BRASIL
ESTADO DA PARAÍBA
CARTÓRIO AZEVEDO BASTOS
FUNDADO EM 1888

PRIMEIRO REGISTRO CIVIL DE NASCIMENTO E ÓBITOS E PRIVATIVO DE CASAMENTOS, INTERDIÇÕES E TUTELAS DA COMARCA DE JOÃO PESSOA

Av. Epitácio Pessoa, 1145 Bairro dos Estados 58030-00, João Pessoa PB
Tel.: (83) 3244-5404 / Fax: (83) 3244-5484
<http://www.azevedobastos.not.br>
E-mail: cartorio@azevedobastos.not.br



DECLARAÇÃO DE SERVIÇO DE AUTENTICAÇÃO DIGITAL

O Bel. Válber Azevêdo de Miranda Cavalcanti, Oficial do Primeiro Registro Civil de Nascimentos e Óbitos e Privativo de Casamentos, Interdições e Tutelas com atribuição de autenticar e reconhecer firmas da Comarca de João Pessoa Capital do Estado da Paraíba, em virtude de Lei, etc...

DECLARO ainda que, para garantir transparência e segurança jurídica de todos os atos oriundos da atividade Notarial e Registral no Estado da Paraíba, foi instituído pela Lei Nº 10.132, de 06 de novembro de 2013, a aplicação obrigatória de um Selo Digital de Fiscalização Extrajudicial em todos os atos de notas e registro, composto de um código único (por exemplo: Selo Digital: ABC12345-X1X2) e dessa forma, cada autenticação processada pela nossa Serventia pode ser verificada e confirmada tantas vezes quanto for necessário através do site do Tribunal de Justiça do Estado da Paraíba, endereço <https://corregedoria.tjpb.jus.br/selo-digital/>.

A autenticação digital do documento faz prova de que, na data e hora em que ela foi realizada, a empresa OAMIS PNEUS PNEUS IMPORTACAO E EXPORTACAO LTDA - ME tinha posse de um documento com as mesmas características que foram reproduzidas na cópia autenticada, sendo da empresa OAMIS PNEUS PNEUS IMPORTACAO E EXPORTACAO LTDA - ME a responsabilidade, única e exclusiva, pela idoneidade do documento apresentado a este Cartório.

Nesse sentido, declaro que a OAMIS PNEUS PNEUS IMPORTACAO E EXPORTACAO LTDA - ME assumiu, nos termos do artigo 8º, §1º, do Decreto nº 10.278/2020, que regulamentou o artigo 3º, inciso X, da Lei Federal nº 13.874/2019 e o artigo 2º-A da Lei Federal 12.682/2012, a responsabilidade pelo processo de digitalização dos documentos físicos, garantindo perante este Cartório e terceiros, a sua autoria e integridade.

De acordo com o disposto no artigo 2º-A, §7º, da Lei Federal nº 12.682/2012, o documento em anexo, identificado individualmente em cada Código de Autenticação Digital¹ ou na referida sequência, poderá ser reproduzido em papel ou em qualquer outro meio físico.

Esta DECLARAÇÃO foi emitida em **27/08/2021 08:06:35 (hora local)** através do sistema de autenticação digital do Cartório Azevedo Bastos, de acordo com o Art. 1º, 10º e seus §§ 1º e 2º da MP 2200/2001, como também, o documento eletrônico autenticado contendo o Certificado Digital do titular do Cartório Azevedo Bastos, poderá ser solicitado diretamente a empresa OAMIS PNEUS PNEUS IMPORTACAO E EXPORTACAO LTDA - ME ou ao Cartório pelo endereço de e-mail autentica@azevedobastos.not.br Para informações mais detalhadas deste ato, acesse o site <https://autdigital.azevedobastos.not.br> e informe o Código de Autenticação Digital

Esta Declaração é válida por **tempo indeterminado** e está disponível para consulta em nosso site.

¹**Código de Autenticação Digital:** 72812608214776507795-1 a 72812608214776507795-2

²**Legislações Vigentes:** Lei Federal nº 8.935/94, Lei Federal nº 10.406/2002, Medida Provisória nº 2200/2001, Lei Federal nº 13.105/2015, Lei Estadual nº 8.721/2008, Lei Estadual nº 10.132/2013, Provimento CGJ N° 003/2014 e Provimento CNJ N° 100/2020.

O referido é verdade, dou fé.

CHAVE DIGITAL

00005b1d734fd94f057f2d69fe6bc05bc03d00e178b7bc61ff2271d00bae7f65ab1481891e87ab9797a97478e72a8f15a69ef1567910ce5827049a0f33139628701d804549a4a23d3cae801dac6c2c75



Presidência da República
Casa Civil
Medida Provisória Nº 2.200-2,
de 24 de agosto de 2001.





Confira os dados do ato em: <https://selodigital.ipb.jus.br> ou Consulte o Documento em: <https://azavedobastos.nobhr/documento/72812808212485915764-1>

CARTÓRIO

Autenticação Digital Código: 72812808212485915764-1
 Data: 26/08/2021 14:31:45
 Valor Total do Ato: R\$ 4,66
 Selo Digital Tipo Normal C: ALY06213-WR4T1



CNJ: 06.870-0

Cartório Azêvedo Bastos
 Av. Presidente Epitácio Pessoa - 1145
 Bairro dos Estados, João Pessoa - PB
 (83) 3444-5404 - cartorio@azavedobastos.nobhr
<https://azavedobastos.nobhr>

Valper Azêvedo da M. Cavalcanti
 Titular

TJPB



FORCEUM

TYRES THAT PROTECT



OCTA



@Forceum_Radial | Forceum Radial | @Forceum_Radial

#DRIVEWITHPRIDE



Três colunas centrais

Proporciona excelente aderência, desempenho de frenagem e estabilidade de direção.

Padrão lateral seco

O bloco lateral rígido assegura um contato estável com a superfície e proporciona curvas ideais.

Sulcos laterais com tecnologia ACQUATECH®

Esse padrão proporciona estabilidade e aderência em terrenos encharcados escoando rapidamente a água dos pneus e evitando aquaplanagem.

OCTA

CARRO DE PASSEIO

245/35 ZR21 96Y XL	225/35 ZR19 88Y XL	245/45 ZR18 100Y XL	225/55 ZR17 101W XL
225/30 ZR20 85Y XL	225/40 ZR19 93Y XL	225/50 ZR18 99W XL	195/50 R16 88V XL
275/30 ZR20 97Y XL	245/40 ZR19 98W XL	235/50 ZR18 101Y XL	205/50 ZR16 91W XL
225/35 ZR20 93Y XL	235/45 ZR19 99Y XL	195/45 ZR17 85W XL	195/55 R16 91V XL
245/35 ZR20 95Y XL	245/45 ZR19 102Y XL	205/45 ZR17 88W XL	205/55 ZR16 94W XL
235/40 ZR20 96Y XL	235/55 R19 105V XL	245/50 ZR17 99W XL	205/60 R16 96V XL
245/40 ZR20 99Y XL	225/40 ZR18 92Y XL	215/55 ZR17 98W XL	215/60 R16 99V XL
			225/60 ZR16 102W XL



Coluna estabilizadora

Proteção extra contra desgaste irregular e cortes.

Duas colunas circunferenciais

Proporciona mais estabilidade na direção e resposta rápida ao volante.

Bandas laterais multilaminadas

Escoa a água rapidamente evitando aquaplanagem.

ECOSA

CARRO DE PASSEIO

195/60 R16 89V	205/65 R15 94V	205/70 R14 97H
195/55 R15 89V XL	175/65 R14 82H	175/70 R13 82H
205/60 R15 91V	175/70 R14 84T	165/80 R13 83T
185/65 R15 88H	185/70 R14 88H	
195/65 R15 91H	195/70 R14 91H	



Banda de Rodagem direcional em "V"

Desenho de alto desempenho em pistas secas e molhadas, escoa rapidamente a água e proporciona uma excelente aderência em superfícies encharcadas, além de manter a estabilidade em altas velocidades.

Sulcos centrais exclusivos

Desenvolvido para escoar a água rapidamente e evitar a aquaplanagem, oferecendo assim um desempenho superior em piso molhado.

Ombros laterais reforçados

Garante excelente tração e permite maior estabilidade nas curvas.

HEXA-R

CARRO DE PASSEIO

235/30 ZR20 88Y XL	225/40 ZR19 93Y XL	205/45 ZR18 90W XL	205/50 ZR17 93Y XL
215/35 ZR19 85Y XL	215/40 ZR18 89Y XL	225/45 ZR18 95Y XL	225/50 ZR17 98W XL
235/35 ZR19 91Y XL	235/40 ZR18 95Y XL	205/40 ZR17 84W XL	185/55 R16 87V XL
245/35 ZR19 93Y XL	245/40 ZR18 97Y XL	245/45 ZR17 99W XL	185/60 R15 88V XL



Desenho simétrico

Proporciona conforto e segurança na direção.

Ranhas largas e multilaminadas

Oferece excelente aderência e estabilidade em piso seco e molhado.

Maior profundidade dos sulcos

Desenvolvido para o máximo conforto na condução.

TRIDEKA

CARRO DE PASSEIO

185/65 R15 88V	185/65 R14 86H	185/70 R14 88H	175/60 R13 77H
			165/65 R13 77T
			175/70 R13 82H

O presente documento digital foi conferido com o original e assinado digitalmente por DANILLO PINTO OLIVEIRA DE ALENCAR, em quinta-feira, 26 de agosto de 2021 14:40:46 GMT-03:00, CNS: 06.870-0 - 1º OFÍCIO DE REGISTRO CIVIL DAS PESSOAS NATURAIS E TABELIONATO DE NOTAS/PB, nos termos da medida provisória N. 2.200-2 de 24 de agosto de 2001. Sua autenticidade deverá ser confirmada no endereço eletrônico www.cenad.org.br/autenticidade. O presente documento digital pode ser convertido em papel por meio de autenticação no Tabelionato de Notas. Provimento nº 100/2020 CNJ - artigo 22.



Confira os dados do ato em: <https://sedidigital.tjpb.jus.br> ou Consulte o Documento em: <https://azavedobastos.nol.br/documento/72812608212485915764>

CARTÓRIO

Autenticação Digital Código: 72812608212485915764-2
 Data: 26/08/2021 14:41:46
 Valor Total do Ato: R\$ 4,66
 Selo Digital Tipo Normal C: ALY06214-KLLY;



CNJ: 06.870-0

Cartório Azevêdo Bastos
 Av. Presidente Epitácio Pessoa - 1145
 Bairro dos Estados, João Pessoa - PB
 (33) 3244-5404 - cartorio@azavedobastos.nol.br
<https://azavedobastos.nol.br>

Valor: Azevêdo Bastos
 TJPB



Sulcos laterais em ângulos de 45 graus com blocos grandes
 Escoa a água rapidamente enquanto reduz ruídos.

Ranhurais centrais retas
 Escoa a água com mais facilidade e evita a aquaplanagem proporcionando um desempenho superior em pisos secos e molhados.

Costela central direcional
 Oferece estabilidade e precisão na direção em altas velocidades.

GARRO DE PASSEIO HENA

225/50 ZR18	99W XL	225/45 ZR17	94W XL	215/55 ZR16	97W XL	205/55 R15	88V
205/40 ZR17	84W XL	235/45 ZR17	97W XL	225/55 ZR16	99W XL	185/60 R15	84H
215/40 ZR17	87W XL	215/50 ZR17	95W XL	215/65 R16	102V XL	225/60 R15	96V
245/40 ZR17	95W XL	205/45 R16	87W XL	195/50 R15	82V	215/65 R15	96H
215/45 ZR17	91W XL	225/50 ZR16	96W XL	205/50 ZR15	89W XL	205/60 R14	88H

Três sulcos principais
 Permite o escoamento mais rápido da água e evita a aquaplanagem.

Duas colunas centrais
 Proporciona mais estabilidade na direção e resposta rápida ao volante.

Padrão multilaminado
 Garante excelente aderência e proporciona mais segurança e estabilidade ao dirigir.

Sulcos sequenciais
 Oferecem mais aderência e estabilidade nas curvas e em superfícies molhadas.

All-Season
 Proporciona excelente tração e manuseio em todas as estações do ano.

Desenho de piso assimétrico
 Garante baixo ruído para maior conforto na direção.

Micro-ranhurais
 Permite um mecanismo autolimpante e antiderrapante.

PNEUS COMERCIAIS

DIGON LT

195 R15C 8PR	106/104R
185 R 14 C 8PR	102/100S
195 R14C 8PR	106/104P
175 R 13 C 8PR LT	97/95 R

HIGHWAY TERRAIN SUV TIRE

HEPTAGON HT

285/65 R17	116H
215/70 R16	100H

Coluna Direcional
 Ajuda a manter a estabilidade em rodovias.

Blocos grandes multilaminados
 Oferece mais aderência em superfícies secas e molhadas.

Ranhurais largas
 Possibilita o escoamento da lama de maneira mais eficiente.

Blocos grandes multilaminados
 Oferece mais aderência em superfícies secas e molhadas.

Ranhurais largas
 Possibilita o escoamento da lama de maneira mais eficiente.

Decorado do bloco de apoio
 Adiciona uma borda alçaante ao padrão do pneu.

ALL TERRAIN SUV TIRE

ATZ

235/70 R16	109S XL
235/70 R15	114/110 Q
235/75 R15	116/113 Q

ALL TERRAIN SUV TIRE

ATZ R

31X10.5 R15 LT 6PR	109Q
185/70 R14 LT 8PR	88S

Três colunas centras
 Permite estabilidade na condução, enquanto as lamelas multi-adaptáveis minimizam a resistência ao rolamento e melhoram a frenagem.

Padrão lateral
 O bloco rígido garante boas curvas, reforçando a rastreabilidade da linha.

Padrão do lado molhado
 Os dois sulcos largos e multilaminados permitem o escoamento da água mais rápido evitando a aquaplanagem enquanto o padrão minimiza o ruído para proporcionar mais conforto.

SUV PENTA

265/35 R22	102V XL	255/50 R20	109W XL	255/55 R19	111V XL	225/65 R17	106V XL
305/40 ZR22	114W XL	265/50 R20	112V XL	225/60 R18	104V XL	235/65 R17	108H XL
275/45 R22	112V XL	265/50 R20	117V XL	235/60 R18	107V XL	265/65 R17	116H XL
265/40 ZR21	105Y XL	265/50 R19	110V XL	265/60 R18	114V XL	265/70 R16	116H XL

Padrão para piso molhado com ranhuras múltiplas
 Possibilita a evacuação rápida da água para melhor manuseio e tração em piso molhado.

Padrão para piso seco com blocos grandes e ranhuras duplas
 O bloco rígido garante boas curvas e estabilidade na direção.

Coluna Central
 Proporciona melhor estabilidade na direção em condições molhadas e secas.

SUV HEPTAGON SUV

295/30 ZR22	103Y XL	255/45 R20	105V XL	255/50 ZR19	107W XL	215/60 R17	100V XL
265/40 R22	106Y XL	275/45 R20	110V XL	215/55 R18	99V XL	235/60 R17	102H
295/35 ZR21	107Y XL	275/45 ZR19	108W XL	235/55 R18	104V XL	255/60 R17	110V XL
315/35 ZR20	110W XL	285/45 R19	111V XL	255/55 R18	109V XL		
275/40 ZR20	106Y XL	235/50 R19	103V XL	255/60 R18	112V XL		

Grandes blocos centrais com sulcos profundos
 Possibilita penetrar em terrenos lamacentos para estabelecer uma tração forte.

Design de piso aberto combinado com os sulcos profundos
 Permite um mecanismo de auto-limpeza para eliminar os riscos de lama na estrada.

Ranhurais setoriais assimétricas
 Empede o fluxo de lama para estabelecer para uma tração forte.

MUD TERRAIN SUV TIRE MT 08 PLUS

275/55 R20 LT	115/112P	265/70 R17 LT	121/118P	235/75 R15 LT	104/101Q
33X12.5 R20 LT	114Q	235/70 R16 LT	104/101Q	LT 27x8.5 R14 6PR	95Q
35X12.5 R20 LT	121Q	245/75 R16 LT 10PR	120/116Q	165/80 R13 LT 8PR	94/92R
265/65 R18	122/119Q	265/75 R16 LT 10PR	123/120 Q		

NOTAS

- ☐ : Disponível com inscrições laterais nas cores Preta ou Branca.
- ☐ : Disponível com faixa branca lateral (Vintage).
- ☐ : Disponível com inscrições laterais nas cores Preta, Branca ou Laranja.

* : Em breve.

PT. ELANGPERDANA TYRE INDUSTRY
 Jl. Elang, Desa Sukahati, Citeureup, Bogor 16610 - INDONESIA
 Telp. (021) 8765 105, Fax. (021) 8765 111, E-mail: marketing@eptyres.com

DISTRIBUIDOR:
 EDIÇÃO : FEBRUARY 2020

REPÚBLICA FEDERATIVA DO BRASIL
ESTADO DA PARAÍBA
CARTÓRIO AZEVEDO BASTOS
FUNDADO EM 1888

PRIMEIRO REGISTRO CIVIL DE NASCIMENTO E ÓBITOS E PRIVATIVO DE CASAMENTOS, INTERDIÇÕES E TUTELAS DA COMARCA DE JOÃO PESSOA

Av. Epitácio Pessoa, 1145 Bairro dos Estados 58030-00, João Pessoa PB
Tel.: (83) 3244-5404 / Fax: (83) 3244-5484
<http://www.azevedobastos.not.br>
E-mail: cartorio@azevedobastos.not.br



DECLARAÇÃO DE SERVIÇO DE AUTENTICAÇÃO DIGITAL

O Bel. Válber Azevêdo de Miranda Cavalcanti, Oficial do Primeiro Registro Civil de Nascimentos e Óbitos e Privativo de Casamentos, Interdições e Tutelas com atribuição de autenticar e reconhecer firmas da Comarca de João Pessoa Capital do Estado da Paraíba, em virtude de Lei, etc...

DECLARO ainda que, para garantir transparência e segurança jurídica de todos os atos oriundos da atividade Notarial e Registral no Estado da Paraíba, foi instituído pela Lei nº 10.132, de 06 de novembro de 2013, a aplicação obrigatória de um Selo Digital de Fiscalização Extrajudicial em todos os atos de notas e registro, composto de um código único (por exemplo: Selo Digital: ABC12345-X1X2) e dessa forma, cada autenticação processada pela nossa Serventia pode ser verificada e confirmada tantas vezes quanto for necessário através do site do Tribunal de Justiça do Estado da Paraíba, endereço <https://corregedoria.tjpb.jus.br/selo-digital/>.

A autenticação digital do documento faz prova de que, na data e hora em que ela foi realizada, a empresa OAMIS PNEUS PNEUS IMPORTACAO E EXPORTACAO LTDA - ME tinha posse de um documento com as mesmas características que foram reproduzidas na cópia autenticada, sendo da empresa OAMIS PNEUS PNEUS IMPORTACAO E EXPORTACAO LTDA - ME a responsabilidade, única e exclusiva, pela idoneidade do documento apresentado a este Cartório.

Nesse sentido, declaro que a OAMIS PNEUS PNEUS IMPORTACAO E EXPORTACAO LTDA - ME assumiu, nos termos do artigo 8º, §1º, do Decreto nº 10.278/2020, que regulamentou o artigo 3º, inciso X, da Lei Federal nº 13.874/2019 e o artigo 2º-A da Lei Federal 12.682/2012, a responsabilidade pelo processo de digitalização dos documentos físicos, garantindo perante este Cartório e terceiros, a sua autoria e integridade.

De acordo com o disposto no artigo 2º-A, §7º, da Lei Federal nº 12.682/2012, o documento em anexo, identificado individualmente em cada Código de Autenticação Digital¹ ou na referida sequência, poderá ser reproduzido em papel ou em qualquer outro meio físico.

Esta DECLARAÇÃO foi emitida em **02/10/2021 17:32:17 (hora local)** através do sistema de autenticação digital do Cartório Azevedo Bastos, de acordo com o Art. 1º, 10º e seus §§ 1º e 2º da MP 2200/2001, como também, o documento eletrônico autenticado contendo o Certificado Digital do titular do Cartório Azevedo Bastos, poderá ser solicitado diretamente a empresa OAMIS PNEUS PNEUS IMPORTACAO E EXPORTACAO LTDA - ME ou ao Cartório pelo endereço de e-mail autentica@azevedobastos.not.br Para informações mais detalhadas deste ato, acesse o site <https://autdigital.azevedobastos.not.br> e informe o Código de Autenticação Digital

Esta Declaração é válida por **tempo indeterminado** e está disponível para consulta em nosso site.

¹Código de Autenticação Digital: 72812608212485915764-1 a 72812608212485915764-2

²Legislações Vigentes: Lei Federal nº 8.935/94, Lei Federal nº 10.406/2002, Medida Provisória nº 2200/2001, Lei Federal nº 13.105/2015, Lei Estadual nº 8.721/2008, Lei Estadual nº 10.132/2013, Provimento CGJ N° 003/2014 e Provimento CNJ N° 100/2020.

O referido é verdade, dou fé.

CHAVE DIGITAL

00005b1d734fd94f057f2d69fe6bc05bb9cd093c67c3ac484126e46bfe031cbceacf4329de5f02a5054fd50d46e4d6f824c5de7d95a91bcfff2aff156f3c7f10701d804549a4a23d3cae801dac6c2c75

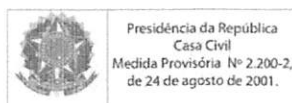

Handwritten signatures and the number 0611.



HISTÓRICO DE BUSCAS:

Não encontramos buscas anteriores.

ENCONTRAR MEU VEÍCULO / MEDIDA DO PNEU:

Procure acima para trocar seus resultados de veículos e medidas de pneus.

PNEUS FIRESTONE EM DESTAQUE

[Handwritten signature]

0612

[Handwritten initials]

OCULTAR DETALHES DO PNEU

CV5000

VANS.

O FIRESTONE CV5000 foi desenvolvido para veículos comerciais de carga e passageiros, combinando um desenho robusto e inovador com resistência e durabilidade superior. A escolha certa para quem busca excelente custo benefício com uma sensação de força, controle e conforto.



Entre em contato para encontrar este pneu:

0800 016 17 18

CARACTERÍSTICAS

Desenho Do Ombro Arredondado.

Maior dirigibilidade e precisão.

Amplios Sulcos Longitudinais.

Melhor desempenho em pistas molhadas.

Blocos Centrais Interligados E Ombro Reforçado.

Promove excelente resistência ao desgaste e durabilidade.

Contato De Pressão Da Banda De Rodagem Otimizada.

Promove desgaste uniforme e silencioso até o fim da vida útil.

INFORMAÇÃO DE DESEMPENHO

ESPECIFICAÇÕES

MEDIDA DO PNEU	LARGURA APROXIMADA DO ARO	ÍNDICE DE CARGA/VELOCIDADE	DIÂMETRO TOTAL DO PNEU (MM)	DESENHO DO PNEU	REVOLUÇÕES POR KM
185/70R14C	185	110/180S	585,0	0,0	1000
185/70R14C	185	110/180S	585,0	0,0	1000
185/70R14C	185	110/180S	585,0	0,0	1000
205/70R14C	205	110/180S	615,0	0,0	950
205/70R14C	205	110/180S	615,0	0,0	950
225/70R14C	225	110/180S	645,0	0,0	900
225/70R14C	225	110/180S	645,0	0,0	900

Ocultar todas as especificações

ENCONTRE UMA LOJA

ex. São Paulo

Estrada

Rotulas

500 milhas

500 km

RESISTÊNCIA, DURABILIDADE E EXCELENTE CUSTO BENEFÍCIO.

Maior dirigibilidade e precisão.

Melhor desempenho em pistas molhadas.

Promove excelente resistência ao desgaste e durabilidade.

Promove desgaste uniforme e silencioso até o fim da vida útil.

LIGUE:0800 016 17 18

Pergunte a um atendente On-line

clique para iniciar

HIFLY TIRES

ALL-TERRAIN 4X4 SUV
FANTÁSTICA PERFORMANCE DENTRO E
FORA DE ESTRADA

VIGOROUS AT601

CARTÓRIO AZEVEDO BASTOS 1º OFÍCIO DE REGISTRO CIVIL DAS PESSOAS NATURAIS
E TABELIONATO DE NOTAS - Código CNJ 06.870-9
Av. Presidente Getúlio Vargas, 1143 - Bairro São Gabriel - 21247-900 - Rio de Janeiro - RJ - Tel: (21) 2544-6000 - Fax: (21) 2544-6044

Autenticação Digital
De acordo com os artigos 1º, 3º e 7º inc. V 8º, 41 e 52 da Lei Federal 8.933/1994 e Art. 9º Inc. XII
da Lei Estadual 8.721/2008 adotando a seguinte imagem digitalizada, reprodução fiel
do documento apresentado e conferido neste site. O referido é verdade. Dou fé

Cód. Autenticação: 72812305191715030831-1; Data: 23/05/2019 17:15:53

Selo Digital de Fiscalização Tipo Normal C: AIO12023-5D2S;
Valor Total do Ato: R\$ 4,42

Valter Azevedo de Miranda Cavalcanti
Tribunal

Confira os dados do ato em: <https://selodigital.tjrb.jus.br>

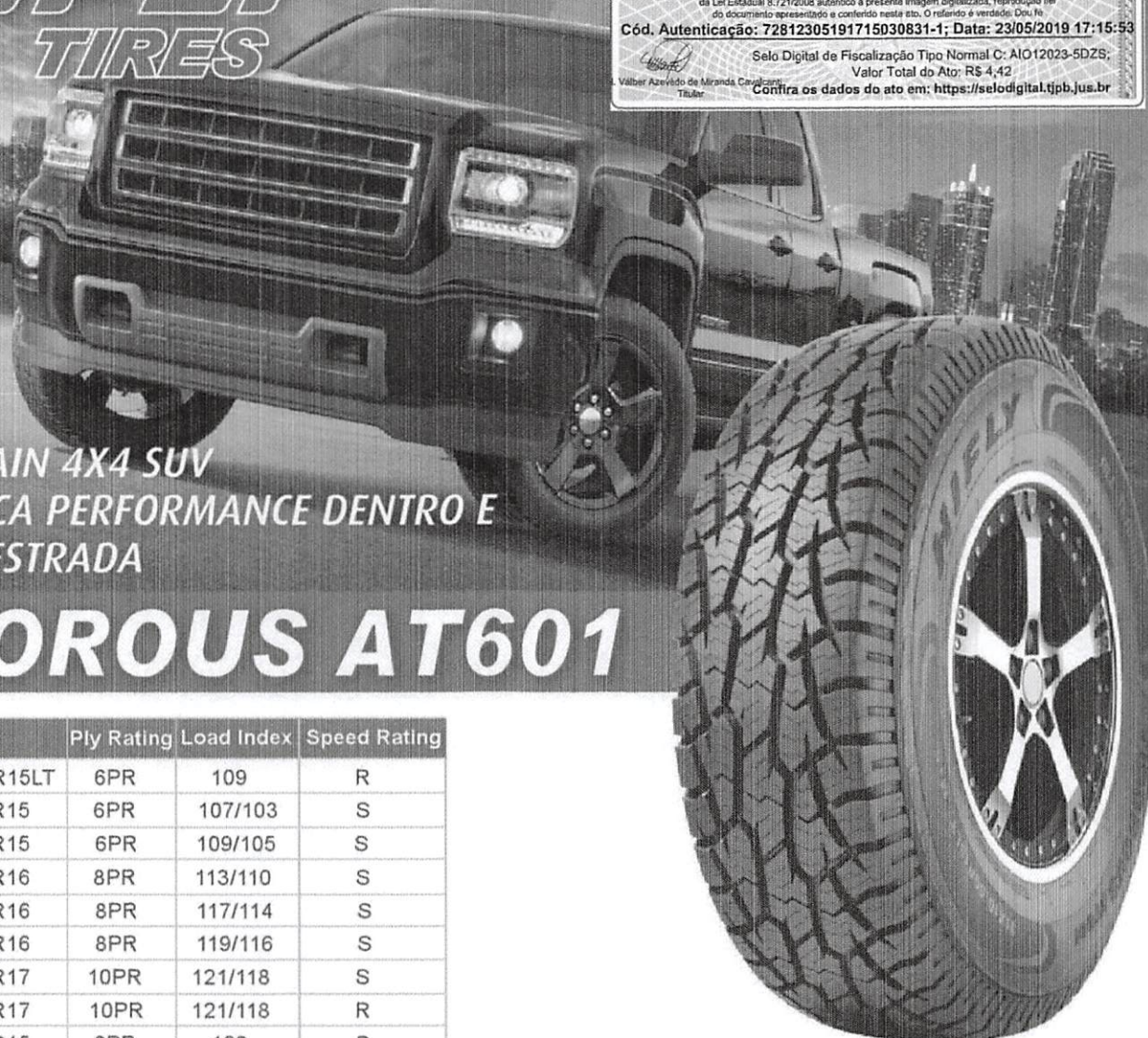

Series	Size	Ply Rating	Load Index	Speed Rating
	31x10.50R15LT	6PR	109	R
	LT255/70R15	6PR	107/103	S
	LT265/70R15	6PR	109/105	S
	LT245/70R16	8PR	113/110	S
	LT265/70R16	8PR	117/114	S
	LT275/70R16	8PR	119/116	S
	LT265/70R17	10PR	121/118	S
	LT285/70R17	10PR	121/118	R
	LT215/75R15	6PR	100	S
	LT235/75R15	6PR	104/101	R
	LT225/75R16	10PR	115/112	S
	LT245/75R16	10PR	120/116	S
	LT265/75R16	10PR	123/120	R
JV	LT285/75R16	10PR	121/118	R
	LT245/75R17	10PR	121/118	S
	LT215/85R16	10PR	115/112	R
	LT235/85R16	10PR	120/116	R
	245/65R17		105	T
	265/65R17		112	T
	235/70R16		104	T
	245/70R16		106	T
	255/70R16		109	T
	265/70R16		111	T
	245/70R17		108	T
	265/70R17		113	T
	285/70R17		117	T
	235/75R15		109 XL	H
	245/75R16		109	T
	265/75R16		114	T

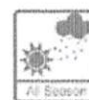

15-17 Inch

Speed Rating: R-T

65-85 Series

Benefícios

- Aumenta a vida útil do pneu com excelente comportamento em frenagens.
- Fantástica performance dentro e fora de estrada.
- Evita aquaplanagens.
- Alta quilometragem.

Características

- Robustez e design agressivo.
- Composto de borracha de alta tecnologia.



0613

HIFLY TIRES

DELIVER GRIP AND LONG TREAD WEAR
FOR ALL-SEASON HIGHWAY DRIVING

VIGOROUS HT601



Series	Size	Load Index	Speed Rating
SUV	235/60R16	100	H
	215/65R16	98	H
	235/70R16	106	H
	245/70R16	111	H
	235/75R15	108	H

15-16 Inch Speed Rating: H

60-75 Series

Features

Four circumferential grooves and open shoulder slots

High-density sipes with silica compound

Variable pitch pattern and optimized footprint design

Solid center ribs

Jointless Nylon Band

Benefits

- ▶ Prevent aquaplaning with enhanced wet grip performance
- ▶ Deliver a smooth ride, lower noise and improve traction on dry and wet roads
- ▶ Superior comfort and quiet ride
- ▶ Provide steering stability and deliver a comfortable ride
- ▶ Improve tread stiffness and uniformity and deliver high speed stability

**CARTÓRIO**

Autenticação Digital Código: 72810806200663273050-1
 Data: 08/06/2020 11:50:47
 Valor Total do Ato: R\$ 4,56
 Selo Digital Tipo Normal C: AKC21545-KSNU.



C.N.J.: 06.870-0

Cartório Azevedo Bastos
 Av. Presidente Epitácio Pessoa - 1145
 Bairro dos Estados, João Pessoa - PB
 (33) 3244-6404 - cartorio@azevedobastos.net.br
<https://azevedobastos.net.br>

Bel. Valter Azevedo Bastos
 Titular
 Mariana Cavalcanti

TJPB

**MAIS DURABILIDADE, MAIOR CONTROLE**

SÉRIE CARGA LEVE

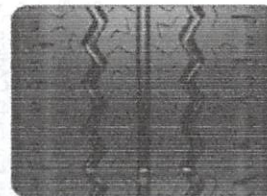
RL108 TRACFORCE**APTANY****RL108****TRACFORCE****DESGASTE REGULAR E MAIOR VIDA ÚTIL DO PNEUS**

Compostos de alta qualidade aumentam a durabilidade e a vida útil do pneu. O sulco central reto e os dois laterais em "Zig-Zag" fornecem drenagem rápida da água proporcionam excelente desempenho e segurança em piso molhado e o notável desgaste anti-irregular.

SEGURANÇA EM PISO MOLHADO

Menor distância de frenagem para uma condução mais segura em piso molhado. O design aprimorado da banda de rodagem melhora o desempenho da evacuação da água.

EXCELENTE CAPACIDADE DE CARGA

A robusta estrutura da carcaça fornece excelente capacidade de carga. O design de padrão fechado aumenta efetivamente a força do ombro e o contato da banda de rodagem contra o solo, o que beneficia a durabilidade e dirigibilidade estáveis.

RL108				TRACFORCE			
Medidas	Índice de Carga e Velocidade	Padrão de Roda	Largura Seção (mm)	Dímetro Externo (mm)	Pressão Max. Inflam. (Kpa)	Capacidade de Carga (kg)	P.R.
145R12LT	80/78Q	4.00B	145	537	350	425	6/C
155R12C	88B5Q	4.25J	157	550	450	530	8/D
165R13C	91B9R	4.75J	167	596	375	580	6/C
175/65R14C	99B8T	5J	177	584	375	600	6/C
185R14C	102/100R	5.5J	188	650	450	800	8/D
195R14C	106/104R	5.75J	196	666	450	900	8/D
195/70R15C	104/102R	6J	201	655	450	850	8/D
205/70R15C	106/104R	6J	209	689	450	950	8/D
225/70R15C	112/110R	6.5J	228	697	450	1060	8/D
195R15C	106/104R	5.75J	198	690	450	800	8/D
185/75R16C	104/102R	5J	184	684	475	850	8/D
165/75R16C	107/105R	5.75J	196	694	475	925	9/D
215/75R16C	118/114R	6J	216	728	525	1250	10/E
195/65R16C	104/102T	6J	201	660	475	900	8/D
205/65R16C	107/105T	6J	209	672	475	975	8/D

REPÚBLICA FEDERATIVA DO BRASIL
ESTADO DA PARAÍBA
CARTÓRIO AZEVEDO BASTOS
FUNDADO EM 1888

PRIMEIRO REGISTRO CIVIL DE NASCIMENTO E ÓBITOS E PRIVATIVO DE CASAMENTOS, INTERDIÇÕES E TUTELAS DA COMARCA DE JOÃO PESSOA

Av. Epitácio Pessoa, 1145 Bairro dos Estados 58030-00, João Pessoa PB
Tel.: (83) 3244-5404 / Fax: (83) 3244-5484
<http://www.azevedobastos.not.br>
E-mail: cartorio@azevedobastos.not.br



DECLARAÇÃO DE SERVIÇO DE AUTENTICAÇÃO DIGITAL

O Bel. Válber Azevêdo de Miranda Cavalcanti, Oficial do Primeiro Registro Civil de Nascimentos e Óbitos e Privativo de Casamentos, Interdições e Tutelas com atribuição de autenticar e reconhecer firmas da Comarca de João Pessoa Capital do Estado da Paraíba, em virtude de Lei, etc...

DECLARA para os devidos fins de direito que, o documento em anexo identificado individualmente em cada Código de Autenticação Digital¹ ou na referida sequência, foi autenticado de acordo com as Legislações e normas vigentes².

DECLARO ainda que, para garantir transparência e segurança jurídica de todos os atos oriundos da atividade Notarial e Registral no Estado da Paraíba, foi instituído pela Lei Nº 10.132, de 06 de novembro de 2013, a aplicação obrigatória de um Selo Digital de Fiscalização Extrajudicial em todos os atos de notas e registro, composto de um código único (por exemplo: Selo Digital: ABC12345-X1X2) e dessa forma, cada autenticação processada pela nossa Serventia pode ser verificada e confirmada tantas vezes quanto for necessário através do site do Tribunal de Justiça do Estado da Paraíba, endereço <https://corregedoria.tjpb.jus.br/selo-digital/>

A autenticação digital do documento faz prova de que, na data e hora em que ela foi realizada, a empresa OAMIS PNEUS PNEUS IMPORTACAO E EXPORTACAO LTDA - ME tinha posse de um documento com as mesmas características que foram reproduzidas na cópia autenticada, sendo da empresa OAMIS PNEUS PNEUS IMPORTACAO E EXPORTACAO LTDA - ME a responsabilidade, única e exclusiva, pela idoneidade do documento apresentado a este Cartório.

Esta DECLARAÇÃO foi emitida em **08/06/2020 11:58:42 (hora local)** através do sistema de autenticação digital do Cartório Azevedo Bastos, de acordo com o Art. 1º, 10º e seus §§ 1º e 2º da MP 2200/2001, como também, o documento eletrônico autenticado contendo o Certificado Digital do titular do Cartório Azevedo Bastos, poderá ser solicitado diretamente a empresa OAMIS PNEUS PNEUS IMPORTACAO E EXPORTACAO LTDA - ME ou ao Cartório pelo endereço de e-mail autentica@azevedobastos.not.br

Para informações mais detalhadas deste ato, acesse o site <https://autdigital.azevedobastos.not.br> e informe o Código de Consulta desta Declaração.

A consulta desta Declaração estará disponível em nosso site.

¹Código de Autenticação Digital: 72811904181432380625-1

²Legislações Vigentes: Lei Federal nº 8.935/94, Lei Federal nº 10.406/2002, Medida Provisória nº 2200/2001, Lei Federal nº 13.105/2015, Lei Estadual nº 8.721/2008, Lei Estadual nº 10.132/2013 e Provimento CGJ N° 003/2014.

O referido é verdade, dou fé.

CHAVE DIGITAL

00005b1d734fd94f057f2d69fe6bc05b51cd7604178c4295b7dc97c9e15b2b9337106c1a7c77f15e667413504815e7f4bbda317995c0e3dcaf6d4eab18105bb1
701d804549a4a23d3cae801dac6c2c75



Presidência da República
Casa Civil
Medida Provisória Nº 2.200-2,
de 24 de agosto de 2001.



DECLARAÇÃO DE DESTINAÇÃO AMBIENTALMENTE CORRETA DE PNEUS INSERVÍVEIS E DE LOGÍSTICA REVERSA E RESPONSABILIDADE AMBIENTAL

MUNICÍPIO DE PLANALTO-PARANÁ

MODALIDADE: PREGÃO PRESENCIAL Nº 062/2021

EXCLUSIVO PARA ME/EPP CFE LC 123/2006 E 147/2014

A empresa **SIMÃO CIRINEU AQSENEN & CIA LTDA-M E**, pessoa jurídica de direito privado, inscrita no CNPJ nº **07.493.402/0001-14**, IE Nº. **90345550-09**, localizada na Rua Coronel Lustosa, Nº 755 Cep: 85.010.060, Centro Guarapuava-Paraná, neste ato representada pelo Sr. **SIMÃO CIRINEU AQSENEN**, RG Nº 460.9130-2 (SESP/PR) - CPF/MF Nº 694.108.109-06, **DECLARA** que, em conformidade e para atendimento da Resolução Nº 416/2009 do CONSELHO NACIONAL DO MEIO AMBIENTE - CONAMA, dá a Destinação Ambientalmente Correta dos Pneus Inservíveis recebidos nos processos de comercialização de pneus novos.

DECLARA, **DECLARA**, para fins do disposto no inciso VI do art. 33 da Lei nº 12.305/2010, que adotará procedimento de logística reversa com o Município, e que os pneus recolhidos serão descartados de acordo com as práticas e as políticas de sustentabilidade ambiental previstas em lei, sem qualquer ônus para a contratante.

Para destinação final desse passivo ambiental, a empresa conta com o regime de parceria com as empresas **LUCIANO DE OLIVEIRA PNEUS USADOS-ME**, inscrita no CNPJ sob o Nº 09.255.955/0001-64 e **COCKSTONE INDÚSTRIA E COMÉRCIO DE PNEUS LTDA**, inscrita no CNPJ sob o Nº 11.555.806/0001-62. Para comprovação das remessas, a empresa mantém em seus arquivos as Notas Fiscais de Simples Remessa de tais Pneus Inservíveis.

Guarapuava/PR, em 29 de outubro de 2021.

07 493 402/0001-14
SIMÃO CIRINEU AQSENEN & CIA LTDA
RUA CORONEL LUSTOSA, 755 - CENTRO
CEP 8525-060 GUARAPUAVA PR

SIMÃO CIRINEU AQSENEN & CIA LTDA – ME
CNPJ Nº 07.493.402/0001-14
SIMÃO CIRINEU AQSENEN
ADMINISTRADOR
CPF Nº 694.108.109-06
RG Nº 460.9130-2 (SESP/PR)
Guarapuava/PR – CEP 85010-060
Telefone (42) 3622-6363

■ **CONTATO**

(42) 3622-6363
(42) 99132-6363
guarapuava@simaopneus.com.br

■ **ENDEREÇO**

RUA CORONEL LUSTOSA Nº 755
CEP 85010-060 - Guarapuava - PR
www.simaopneus.com.br





0616

DECLARAÇÃO DE CORPO TECNICO

MUNICÍPIO DE PLANALTO-PARANÁ

MODALIDADE: PREGÃO PRESENCIAL Nº 062/2021

EXCLUSIVO PARA ME/EPP CFE LC 123/2006 E 147/2014

A empresa **SIMÃO CIRINEU AQSENEN & CIA LTDA-M E**, pessoa jurídica de direito privado, inscrita no **CNPJ nº 07.493.402/0001-14**, **IE Nº.90345550-09**, localizada na Rua Coronel Lustosa, Nº 755 Cep: 85.010.060, Centro Guarapuava-Paraná, neste ato representada pelo Sr. **SIMÃO CIRINEU AQSENEN**, RG Nº 460.9130-2 (SESP/PR) - CPF/MF Nº 694.108.109-06, DECLARA sob as penas da lei, para fins de participação no Pregão Presencial supracitado, que:

- A licitante (fornecedora) e as fabricantes dos pneus fornecidos possui corpo técnico no Brasil,.
- Disponhamos de mão de obra qualificada e responsável para análise de qualquer tipo de garantia.
- Possuirmos estrutura, produto em estoque bem como material necessário para atendimento integral do termo de referência deste edital.

Guarapuava/PR, em 29 de outubro de 2021.

07 493 402/0001-14
SIMÃO CIRINEU AQSENEN & CIA LTDA
RUA CORONEL LUSTOSA, 755 - CENTRO
CEP 8525-060 GUARAPUAVA PR

SIMÃO CIRINEU AQSENEN & CIA LTDA – ME

CNPJ Nº 07.493.402/0001-14

SIMÃO CIRINEU AQSENEN

ADMINISTRADOR

CPF Nº 694.108.109-06

RG Nº 460.9130-2 (SESP/PR)

Guarapuava/PR – CEP 85010-060

Telefone (42) 3622-6363

■ **CONTATO**

(42) 3622-6363

(42) 99132-6363

guarapuava@simaopneus.com.br

■ **ENDEREÇO**

RUA CORONEL LUSTOSA Nº 755

CEP 85010-060 - Guarapuava - PR

www.simaopneus.com.br

DECLARAÇÃO DE GARANTIA E FORNECIMENTO

MUNICÍPIO DE PLANALTO-PARANÁ

MODALIDADE: PREGÃO PRESENCIAL Nº 062/2021

EXCLUSIVO PARA ME/EPP CFE LC 123/2006 E 147/2014

A empresa **SIMÃO CIRINEU AQSENEN & CIA LTDA-M E**, pessoa jurídica de direito privado, inscrita no CNPJ nº **07.493.402/0001-14**, IE Nº **90345550-09**, localizada na Rua Coronel Lustosa, Nº 755 Cep: 85.010.060, Centro Guarapuava-Paraná, neste ato representada pelo Sr. **SIMÃO CIRINEU AQSENEN**, RG Nº 460.9130-2 (SESP/PR) - CPF/MF Nº 694.108.109-06., DECLARA, sob as penas da Lei, Para os fins de direito, e sob as penas da Lei, na qualidade de Proponente do procedimento licitatório, supra citado, que: nossos produtos (pneus) são de 1ª linha, com borracha de primeiro uso e que atendem todos os quesitos de controle de qualidade e devidamente certificados, e de que todos os pneus cotados atendem as normas da ABNT (Associação Brasileira de Normas Técnicas) – NBR 5531, NBR 6087, NBR 6088, atendendo integralmente as normas técnicas brasileiras vigentes, emanadas do competente órgão fiscalizador e certificador, com avaliação de institutos acreditados pelo INMETRO e cumprem as normas, tais como: O Regulamento Técnico RTQ 41, a Portaria INMETRO nº 5, de 14 de janeiro de 2000 e a Norma INMETRO - NIEDQUAL-044, de julho de 2000.

DECLARAMOS Possuirmos estrutura, produto em estoque, bem como material necessário para atendimento integral do termo de referência deste edital.

DECLARAMOS Que Os Produtos Fornecidos, (Pneus Câmaras De Ar E Protetores) Terá Prazo De Fabricação Igual Ou Inferior A Seis Meses No Momento Da Entrega

DECLARAÇÃO DE GARANTIA

Garantia: os produtos possuem garantias contra defeitos de fabricação:

Pneus: 05 (cinco) anos contados a partir da data de recebimento em definitivo dos pneus.

Câmaras de Ar: 05 (cinco) anos contados a partir da data de recebimento em definitivo dos produtos.

Protetores: 05 (cinco) anos contados a partir da data de recebimento em definitivo dos produtos.

Guarapuava/PR, em 29 de outubro de 2021..

07 493 402/0001-14
SIMÃO CIRINEU AQSENEN & CIA LTDA
RUA CORONEL LUSTOSA, 755 - CENTRO
CEP 8525-060 GUARAPUAVA PR

SIMÃO CIRINEU AQSENEN & CIA LTDA – ME

CNPJ Nº 07.493.402/0001-14

SIMÃO CIRINEU AQSENEN

ADMINISTRADOR

CPF Nº 694.108.109-06

RG Nº 460.9130-2 (SESP/PR)

Guarapuava/PR – CEP 85010-060

Telefone (42) 3622-6363

CONTATO

(42) 3622-6363

(42) 99132-6363

guarapuava@simaopneus.com.br

ENDEREÇO

RUA CORONEL LUSTOSA Nº 755

CEP 85010-060 - Guarapuava - PR

www.simaopneus.com.br

0618



Prefeitura Municipal de Planalto - 2021

Relatorio de Lances dos Fornecedores

Pregão 62/2021

Equipamento

Página 1

Objeto: PNEUS, CAMARA E PROTETOR DE RODAS				Marca/Modelo:	Quantidade:	
Lote: 0001	Item: 0001	Protetor radial de Câmara de ar, novo, flexível, para pneu, frequência			5,00	
	Fornecedor	4878	A. L. STACZEWSKI E FILHO LTDA - ME POLACO PNEUS	BR CARRETEIRO		Vencedor
	Rodada		Valor			
	Lance Inicial		29,00			
	1		28,90			
	Fornecedor	17943	SETIM E TITON LTDA - ME	SBNPROTETOR ARO 16		Declinou
	Rodada		Valor			
	Lance Inicial		34,00			
	Fornecedor	20042	SIMÃO CIRINEU AQSENEN	SBNPROTETOR DE RODA		Declinou
	Rodada		Valor			
	Lance Inicial		37,42			
Lote: 0001	Item: 0002	Protetor radial de Câmara de ar, novo, flexível, para pneu, frequência		Marca/Modelo:	Quantidade:	20,00
	Fornecedor	4878	A. L. STACZEWSKI E FILHO LTDA - ME POLACO PNEUS	BR CARRETEIRO		Vencedor
	Rodada		Valor			
	Lance Inicial		41,00			
	1		40,85			
	Fornecedor	17943	SETIM E TITON LTDA - ME	SBNPROTETOR ARO 20		Declinou
	Rodada		Valor			
	Lance Inicial		48,00			
	Fornecedor	20042	SIMÃO CIRINEU AQSENEN	SBNPROTETOR DE RODA		Declinou
	Rodada		Valor			
	Lance Inicial		51,63			
	1		40,90			
Lote: 0001	Item: 0003	Protetor de roda, novo, aro 16 conv.		Marca/Modelo:	Quantidade:	5,00
	Fornecedor	4878	A. L. STACZEWSKI E FILHO LTDA - ME POLACO PNEUS	BR CARRETEIRO		Vencedor
	Rodada		Valor			
	Lance Inicial		29,00			
	1		29,00			
	Fornecedor	17943	SETIM E TITON LTDA - ME	SBNPROTETOR ARO 16		Declinou
	Rodada		Valor			
	Lance Inicial		34,00			
	Fornecedor	20042	SIMÃO CIRINEU AQSENEN	SBNPROTETOR DE RODA		Declinou
	Rodada		Valor			
	Lance Inicial		43,76			
Lote: 0001	Item: 0004	Protetor de roda, novo, aro 20 conv.		Marca/Modelo:	Quantidade:	20,00
	Fornecedor	4878	A. L. STACZEWSKI E FILHO LTDA - ME POLACO PNEUS	BR CARRETEIRO		Vencedor
	Rodada		Valor			
	Lance Inicial		41,00			
	1		41,00			
	Fornecedor	17943	SETIM E TITON LTDA - ME	SBNPROTETOR ARO 20		Declinou
	Rodada		Valor			
	Lance Inicial		48,00			
	Fornecedor	20042	SIMÃO CIRINEU AQSENEN	SBNPROTETOR DE RODA		Declinou
	Rodada		Valor			
	Lance Inicial		48,84			
Lote: 0001	Item: 0005	Protetor de roda, novo, aro 24 conv.		Marca/Modelo:	Quantidade:	30,00
	Fornecedor	4878	A. L. STACZEWSKI E FILHO LTDA - ME POLACO PNEUS	SBN		Vencedor
	Rodada		Valor			
	Lance Inicial		82,00			
	1		81,85			
	Fornecedor	17943	SETIM E TITON LTDA - ME	SBNPROTETOR ARO 24		Declinou
	Rodada		Valor			
	Lance Inicial		96,00			
	Fornecedor	20042	SIMÃO CIRINEU AQSENEN	SBNPROTETOR DE RODA		Declinou
	Rodada		Valor			
	Lance Inicial		96,43			
	1		81,90			
Lote: 0001	Item: 0006	Protetor de roda, novo, aro 25 conv.		Marca/Modelo:	Quantidade:	10,00
	Fornecedor	4878	A. L. STACZEWSKI E FILHO LTDA - ME POLACO PNEUS	SBN		Vencedor
	Rodada		Valor			
	Lance Inicial		210,00			
	1		208,50			
	Fornecedor	17943	SETIM E TITON LTDA - ME	SBNPROTETOR ARO 25		Declinou
	Rodada		Valor			
	Lance Inicial		220,00			
	Fornecedor	20042	SIMÃO CIRINEU AQSENEN	SBNPROTETOR DE RODA		Declinou
	Rodada		Valor			

[Handwritten signatures and stamps]
0619



Prefeitura Municipal de Planalto - 2021

Relatorio de Lances dos Fornecedores

Pregão 62/2021

Equipamento

Página:2

Objeto: PNEUS, CAMARA E PROTETOR DE RODAS				
		Lance Inicial	230,40	
		1	209,00	
Lote: 0001	Item: 0007	Pneu novo, convencional, 19.5L - 24, mínimo 12 lonas, (pneu novo, 1º l		Marca/Modelo: Quantidade: 4,00
	Fornecedor: 20042	SIMÃO CIRINEU AQSENEN		JKTYRE\INDUSTRIAL KING R 4 Vencedor
	Rodada	Valor		
	Lance Inicial	4.600,00		
	1	4.255,00		
	Fornecedor: 21860	FG COMERCIO DE PNEUS EIRELI		CENTURYR4 12L Declinou
	Rodada	Valor		
	Lance Inicial	4.256,00		
Lote: 0001	Item: 0008	Pneu novo, convencional, 12.5/80 - 18, mínimo 12 lonas, (pneu novo, nã		Marca/Modelo: Quantidade: 4,00
	Fornecedor: 20042	SIMÃO CIRINEU AQSENEN		JKTYRE\INDUSTRIAL DX Vencedor
	Rodada	Valor		
	Lance Inicial	2.000,00		
	1	1.890,00		
	2	1.880,00		
	Fornecedor: 4878	A. L. STACZEWSKI E FILHO LTDA - ME POLACO PNEUS		BKT\AT603 Declinou
	Rodada	Valor		
	Lance Inicial	2.200,00		
	1	1.895,00		
	2	1.885,00		
	Fornecedor: 21860	FG COMERCIO DE PNEUS EIRELI		CENTURYR4 12L Declinou
	Rodada	Valor		
	Lance Inicial	1.900,00		
Lote: 0001	Item: 0009	Pneu novo, convencional, 1400 - 24, aplicação mínima G2/L2, mínimo de		Marca/Modelo: Quantidade: 12,00
	Fornecedor: 21860	FG COMERCIO DE PNEUS EIRELI		CENTURYG2/L2 16L Vencedor
	Rodada	Valor		
	Lance Inicial	3.050,00		
	1	3.050,00		
	Fornecedor: 17943	SETIM E TITON LTDA - ME		TITAN G-2 16 LONAS\ROAD Declinou
	Rodada	Valor		
	Lance Inicial	4.200,00		
	Fornecedor: 20042	SIMÃO CIRINEU AQSENEN		LOAD MAXIG2/L2 Declinou
	Rodada	Valor		
	Lance Inicial	3.900,00		
Lote: 0001	Item: 0010	Pneu novo, convencional, 17.5 - 25, aplicação mínima G2/L2, mínimo de		Marca/Modelo: Quantidade: 8,00
	Fornecedor: 20042	SIMÃO CIRINEU AQSENEN		MALHOTRA\IG2/L2 Vencedor
	Rodada	Valor		
	Lance Inicial	4.850,00		
	1	4.400,00		
	Fornecedor: 17943	SETIM E TITON LTDA - ME		TITAN L-2 16 Declinou
	Rodada	Valor		
	Lance Inicial	5.480,00		
	Fornecedor: 21860	FG COMERCIO DE PNEUS EIRELI		CENTUR\G2/L2 16L Declinou
	Rodada	Valor		
	Lance Inicial	4.408,00		
Lote: 0001	Item: 0011	Pneu novo, convencional, 18.4 - 30, aplicação agrícola, mínimo 12 lona		Marca/Modelo: Quantidade: 2,00
	Fornecedor: 4878	A. L. STACZEWSKI E FILHO LTDA - ME POLACO PNEUS		BKT\TR135 Vencedor
	Rodada	Valor		
	Lance Inicial	4.700,00		
	1	4.695,00		
	2	4.685,00		
	3	4.675,00		
	Fornecedor: 20042	SIMÃO CIRINEU AQSENEN		MAGGION\FRONTIERA Declinou
	Rodada	Valor		
	Lance Inicial	4.700,00		
	1	4.698,00		
	2	4.690,00		
	3	4.680,00		
Lote: 0001	Item: 0012	Pneu novo, convencional, 7.50 - 16, liso, mínimo 10 lonas, certificado		Marca/Modelo: Quantidade: 2,00
	Fornecedor: 4878	A. L. STACZEWSKI E FILHO LTDA - ME POLACO PNEUS		TORNELIT305 Vencedor
	Rodada	Valor		
	Lance Inicial	815,00		
	1	752,50		
	2	749,90		

Handwritten signatures and stamps at the bottom of the page, including a large blue signature and a stamp with the number 6620.



Prefeitura Municipal de Planalto - 2021
Relatorio de Lances dos Fornecedores
Pregão 62/2021

Equipamento

Página 3

Objeto:		PNEUS, CAMARA E PROTETOR DE RODAS				
	Fornecedor	20042	SIMÃO CIRINEU AQSENEN	MAGGIONLUNGA VIA		Declinou
	Rodada		Valor			
	Lance Inicial		854,00			
	1		753,00			
	2		750,00			
	Fornecedor	21860	FG COMERCIO DE PNEUS EIRELI	WESTLAKEICR832		Declinou
	Rodada		Valor			
	Lance Inicial		754,00			
Lote: 0001	Item:	0013	Pneu novo, radial, uso misto asfalto / terra, 1000R20, liso, mínimo 16	Marca/Modelo:	Quantidade:	30,00
	Fornecedor	17943	SETIM E TITON LTDA - ME	GOODYEAR MISTO LISO 16LIG-		Vencedor
	Rodada		Valor			
	Lance Inicial		2.160,00			
	1		2.049,00			
	2		2.048,00			
	3		2.047,00			
	Fornecedor	4878	A. L. STACZEWSKI E FILHO LTDA - ME POLACO PNEUS	DRCID841		Declinou
	Rodada		Valor			
	Lance Inicial		2.050,00			
	1		2.048,50			
	2		2.047,90			
	Fornecedor	20042	SIMÃO CIRINEU AQSENEN	GOODRIDEICR926		Declinou
	Rodada		Valor			
	Lance Inicial		2.189,00			
	Fornecedor	21860	FG COMERCIO DE PNEUS EIRELI	FIRESTONEIT819		Declinou
	Rodada		Valor			
	Lance Inicial		2.140,00			
Lote: 0001	Item:	0014	Pneu novo, radial uso misto asfalto/ terra, 1000R20 borrachudo, mínimo	Marca/Modelo:	Quantidade:	30,00
	Fornecedor	4878	A. L. STACZEWSKI E FILHO LTDA - ME POLACO PNEUS	DRCID911		Vencedor
	Rodada		Valor			
	Lance Inicial		2.320,00			
	1		2.320,00			
	Fornecedor	17943	SETIM E TITON LTDA - ME	GOODYEAR MISTO		Declinou
	Rodada		Valor			
	Lance Inicial		2.510,00			
	Fornecedor	20042	SIMÃO CIRINEU AQSENEN	DRCID911		Declinou
	Rodada		Valor			
	Lance Inicial		2.523,00			
	Fornecedor	21860	FG COMERCIO DE PNEUS EIRELI	FIRESTONEIT831		Declinou
	Rodada		Valor			
	Lance Inicial		2.511,00			
Lote: 0001	Item:	0015	Pneu novo, radial uso misto asfalto/ terra, 275/80R22.5, liso, mínimo	Marca/Modelo:	Quantidade:	30,00
	Fornecedor	17943	SETIM E TITON LTDA - ME	KELLY LISO MISTO 16L.VMSA-11		Vencedor
	Rodada		Valor			
	Lance Inicial		2.237,00			
	1		2.099,00			
	2		2.084,00			
	3		2.077,00			
	4		2.069,00			
	5		2.067,00			
	6		2.064,00			
	7		2.059,00			
	Fornecedor	4878	A. L. STACZEWSKI E FILHO LTDA - ME POLACO PNEUS	DRCID851		Declinou
	Rodada		Valor			
	Lance Inicial		2.100,00			
	1		2.085,00			
	2		2.078,00			
	Fornecedor	20042	SIMÃO CIRINEU AQSENEN	DURABLEDR877		Declinou
	Rodada		Valor			
	Lance Inicial		2.100,00			
	1		2.090,00			
	2		2.080,00			
	3		2.070,00			
	4		2.068,00			
	5		2.065,00			
	6		2.060,00			
Lote: 0001	Item:	0016	Pneu novo, radial uso misto asfalto/ terra, 275/80R22.5, borrachudo	Marca/Modelo:	Quantidade:	30,00

[Handwritten signatures and marks]

6621



Prefeitura Municipal de Planalto - 2021

Relatorio de Lances dos Fornecedores

Pregão 62/2021

Equipamento

Página 4

Objeto: PNEUS, CAMARA E PROTETOR DE RODAS					
Fornecedor	4878	A. L. STACZEWSKI E FILHO LTDA - ME POLACO PNEUS	DRC/D941		Vencedor
Rodada		Valor			
Lance Inicial		2.220,00			
1		2.215,00			
2		2.210,00			
3		2.205,00			
4		2.200,00			
5		2.195,00			
6		2.190,00			
7		2.185,00			
8		2.180,00			
Fornecedor	17943	SETIM E TITON LTDA - ME	GOODYEAR MISTO		Declinou
Rodada		Valor			
Lance Inicial		2.405,00			
1		2.219,00			
2		2.214,00			
3		2.209,00			
4		2.204,00			
5		2.199,00			
6		2.194,00			
7		2.189,00			
8		2.184,00			
Fornecedor	20042	SIMÃO CIRINEU AQSENEN	LING LONGILDO 912		Declinou
Rodada		Valor			
Lance Inicial		2.419,00			
Lote: 0001	Item: 0017	Pneu novo, radial uso misto asfalto/ terra, 295/80R22,5, liso, mínimo	Marca/Modelo:	Quantidade:	8,00
Fornecedor	17943	SETIM E TITON LTDA - ME	GOODYEAR LISO MISTO		Vencedor
Rodada		Valor			
Lance Inicial		2.410,00			
1		2.399,00			
2		2.389,00			
3		2.379,00			
4		2.369,00			
5		2.349,00			
6		2.339,00			
7		2.319,00			
Fornecedor	4878	A. L. STACZEWSKI E FILHO LTDA - ME POLACO PNEUS	DRC/D941		Declinou
Rodada		Valor			
Lance Inicial		2.450,00			
Fornecedor	20042	SIMÃO CIRINEU AQSENEN	XBRIECOMIX		Declinou
Rodada		Valor			
Lance Inicial		2.471,00			
1		2.400,00			
2		2.390,00			
3		2.380,00			
4		2.370,00			
5		2.350,00			
6		2.340,00			
7		2.320,00			
Lote: 0001	Item: 0018	Pneu novo, radial uso misto asfalto/ terra, 295/80R22,5, borrachudo	Marca/Modelo:	Quantidade:	16,00
Fornecedor	4878	A. L. STACZEWSKI E FILHO LTDA - ME POLACO PNEUS	DRC/D941		Vencedor
Rodada		Valor			
Lance Inicial		2.450,00			
1		2.445,00			
2		2.440,00			
3		2.435,00			
4		2.430,00			
5		2.425,00			
6		2.420,00			
7		2.415,00			
8		2.410,00			
9		2.400,00			
10		2.395,00			
11		2.390,00			
12		2.385,00			
13		2.375,00			
Fornecedor	17943	SETIM E TITON LTDA - ME	KELLY MISTO		Declinou
Rodada		Valor			

om

0622



Prefeitura Municipal de Planalto - 2021

Relatorio de Lances dos Fornecedores

Pregão 62/2021

Equipamento

Página:5

Objeto: PNEUS, CAMARA E PROTETOR DE RODAS					
	Lance Inicial	2.480,00			
	1	2.449,00			
	2	2.444,00			
	3	2.439,00			
	4	2.434,00			
	5	2.429,00			
	6	2.424,00			
	7	2.419,00			
	8	2.414,00			
	9	2.409,00			
	10	2.399,00			
	11	2.394,00			
	12	2.389,00			
	13	2.380,00			
Lote: 0001	Item: 0019	Pneu novo, radial uso rodoviário, 295/80R22,5 liso, mínimo 16 lonas		Marca/Modelo:	Quantidade: 6,00
	Fornecedor 17943	SETIM E TITON LTDA - ME		STEELMARK LISO 16LONASVAGS	Vencedor
	Rodada	Valor			
	Lance Inicial	2.220,00			
	1	2.184,00			
	2	2.149,00			
	3	2.089,00			
	4	2.049,00			
	5	1.999,00			
	6	1.979,00			
	7	1.969,00			
	8	1.949,00			
	9	1.929,00			
	Fornecedor 4878	A. L. STACZEWSKI E FILHO LTDA - ME POLACO PNEUS		DRCID671	Declinou
	Rodada	Valor			
	Lance Inicial	2.300,00			
	1	2.185,00			
	Fornecedor 20042	SIMÃO CIRINEU AQSENEN		DURABLEIDR622	Declinou
	Rodada	Valor			
	Lance Inicial	2.405,00			
	1	2.190,00			
	2	2.150,00			
	3	2.100,00			
	4	2.050,00			
	5	2.000,00			
	6	1.980,00			
	7	1.970,00			
	8	1.950,00			
	9	1.930,00			
	Fornecedor 21860	FG COMERCIO DE PNEUS EIRELI		DAYTONID450	Declinou
	Rodada	Valor			
	Lance Inicial	2.200,00			
Lote: 0001	Item: 0020	Pneu novo, radial uso rodoviário, 215/75R17,5, liso, certificado / apr		Marca/Modelo:	Quantidade: 8,00
	Fornecedor 4878	A. L. STACZEWSKI E FILHO LTDA - ME POLACO PNEUS		AEOULUSIASR35	Vencedor
	Rodada	Valor			
	Lance Inicial	885,00			
	1	749,95			
	Fornecedor 20042	SIMÃO CIRINEU AQSENEN		BOTO\BT926	Declinou
	Rodada	Valor			
	Lance Inicial	900,00			
	Fornecedor 21860	FG COMERCIO DE PNEUS EIRELI		WESTLAKEWSR+1	Declinou
	Rodada	Valor			
	Lance Inicial	750,00			
Lote: 0001	Item: 0021	Pneu novo, radial uso rodoviário, 215/75R17,5, borrachudo, certificad		Marca/Modelo:	Quantidade: 12,00
	Fornecedor 20042	SIMÃO CIRINEU AQSENEN		DOUBLESTAR\DR08A	Vencedor
	Rodada	Valor			
	Lance Inicial	950,00			
	1	894,00			
	Fornecedor 4878	A. L. STACZEWSKI E FILHO LTDA - ME POLACO PNEUS		AEOULUSIADR35	Declinou
	Rodada	Valor			
	Lance Inicial	1.140,00			
	Fornecedor 21860	FG COMERCIO DE PNEUS EIRELI		WESTLAKEWDR+1	Declinou
	Rodada	Valor			

[Handwritten signatures and marks]

623



Prefeitura Municipal de Planalto - 2021

Relatorio de Lances dos Fornecedores

Pregão 62/2021

Equipfeno

Página 6

Objeto: PNEUS, CAMARA E PROTETOR DE RODAS		Lance Inicial	895,00			
Lote: 0001	Item: 0022	Pneu novo, radial uso rodoviário, 185/65R14, certificado / aprovado		Marca/Modelo:	Quantidade:	32,00
	Fornecedor	4878	A. L. STACZEWSKI E FILHO LTDA - ME POLACO PNEUS	KAMAIBREEZE		Vencedor
	Rodada		Valor			
	Lance Inicial		340,00			
	1		304,95			
	Fornecedor	20042	SIMÃO CIRINEU AQSENEN	FORCEUMIN300		Declinou
	Rodada		Valor			
	Lance Inicial		385,00			
	Fornecedor	21860	FG COMERCIO DE PNEUS EIRELI	WESTLAKEIRP18 86H		Declinou
	Rodada		Valor			
	Lance Inicial		305,00			
Lote: 0001	Item: 0023	Pneu novo, radial uso rodoviário, 185R14C, Mínimo 8 lonas, certificado		Marca/Modelo:	Quantidade:	4,00
	Fornecedor	4878	A. L. STACZEWSKI E FILHO LTDA - ME POLACO PNEUS	CONFORSER/CF300		Vencedor
	Rodada		Valor			
	Lance Inicial		465,00			
	1		398,00			
	Fornecedor	17943	SETIM E TITON LTDA - ME	GOODYEAR/CARGO		Declinou
	Rodada		Valor			
	Lance Inicial		490,00			
	Fornecedor	21860	FG COMERCIO DE PNEUS EIRELI	WESTLAKE/H188 102/100R		Declinou
	Rodada		Valor			
	Lance Inicial		399,00			
Lote: 0001	Item: 0024	Pneu novo, radial uso rodoviário, 235/75R15, certificado /		Marca/Modelo:	Quantidade:	4,00
	Fornecedor	17943	SETIM E TITON LTDA - ME	GOODYEAR/EDGE SUV		Vencedor
	Rodada		Valor			
	Lance Inicial		656,00			
	1		639,00			
	2		629,00			
	3		625,00			
	4		615,00			
	5		599,00			
	6		589,00			
	7		579,00			
	Fornecedor	20042	SIMÃO CIRINEU AQSENEN	HIFLYVIGOTOUS H/T		Declinou
	Rodada		Valor			
	Lance Inicial		640,00			
	1		630,00			
	2		628,00			
	3		620,00			
	4		600,00			
	5		590,00			
	6		580,00			
Lote: 0001	Item: 0025	Pneu novo, radial uso rodoviário, 235/60R16, certificado /		Marca/Modelo:	Quantidade:	4,00
	Fornecedor	4878	A. L. STACZEWSKI E FILHO LTDA - ME POLACO PNEUS	CONFORSER/CF510		Vencedor
	Rodada		Valor			
	Lance Inicial		595,00			
	1		538,00			
	2		495,00			
	3		493,00			
	4		489,00			
	Fornecedor	17943	SETIM E TITON LTDA - ME	GOODYEAR/WRANGLER		Declinou
	Rodada		Valor			
	Lance Inicial		612,00			
	1		539,00			
	2		499,00			
	Fornecedor	20042	SIMÃO CIRINEU AQSENEN	HIFLYVIGOROUS H/T		Declinou
	Rodada		Valor			
	Lance Inicial		540,00			
	1		500,00			
	2		494,00			
	3		490,00			
Lote: 0001	Item: 0026	Pneu novo, radial uso rodoviário, 195/75R16, certificado /		Marca/Modelo:	Quantidade:	24,00
	Fornecedor	4878	A. L. STACZEWSKI E FILHO LTDA - ME POLACO PNEUS	CONFORSER/CF300		Vencedor
	Rodada		Valor			
	Lance Inicial		670,00			

8624







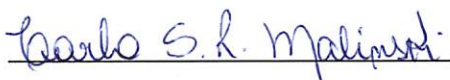

Prefeitura Municipal de Planalto - 2021
Relatorio de Lances dos Fornecedores
Pregão 62/2021

Equipagens

Página:7

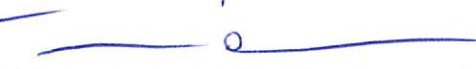
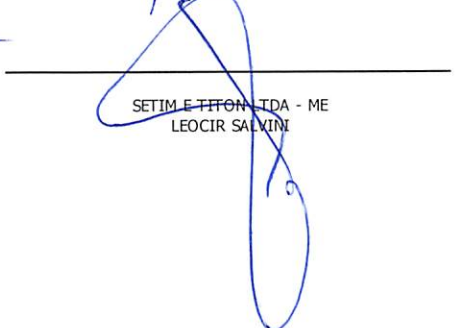
Objeto: PNEUS, CAMARA E PROTETOR DE RODAS				
	1		598,00	
	2		595,00	
	3		588,00	
Fornecedor	20042	SIMÃO CIRINEU AQSENEN		APTANYRL108
Rodada		Valor		
Lance Inicial		610,00		
	1		597,00	
	2		590,00	
Fornecedor	21860	FG COMERCIO DE PNEUS EIRELI		WESTLAKEH188 107/105R
Rodada		Valor		
Lance Inicial		600,00		
Lote: 0001	Item: 0027	Pneu novo, radial uso rodoviário, 205/75R16, certificado /		Marca/Modelo: Quantidade: 24,00
Fornecedor	4878	A. L. STACZEWSKI E FILHO LTDA - ME POLACO PNEUS		CONFOSERICF300
Rodada		Valor		
Lance Inicial		698,00		
	1		517,90	
Fornecedor	20042	SIMÃO CIRINEU AQSENEN		COMFORSERICF300
Rodada		Valor		
Lance Inicial		650,00		
Fornecedor	21860	FG COMERCIO DE PNEUS EIRELI		WESTLAKEH188 110/108Q
Rodada		Valor		
Lance Inicial		518,00		

		
CARLA SABRINA RECH MALINSKI Pregoeiro	CEZAR AUGUSTO SOARES Pregoeiro	ANA SARA WELTER Membro
		
BENICIO PNEUS EIRELI LUANA APARECIDA PILATO RIBEIRO	FG COMERCIO DE PNEUS EIRELI GIOVANA MENDES GONÇALES	SETIM E TITON LTDA - ME LEOCIR SALMINI
		
A. L. STACZEWSKI E FILHO LTDA - ME POLACO PNEUS ALVINA LOPES STACZEWSKI	SIMÃO CIRINEU AQSENEN CLAUDINOIR JOSEFINO DA SILVA	

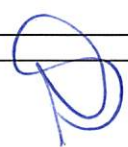

Prefeitura Municipal de Planalto - 2021
Mapa da Licitação
Pregão 62/2021



Equipamento

Data abertura: 29/10/2021 Data julgamento: 29/10/2021 Data homologação:

Produto	UN.	Quantidade	CNPJ: 13.835.750/0001-25		CNPJ: 20.862.784/0001-74		CNPJ: 07.493.402/0001-14		CNPJ: 17.234.948/0001-04	
			Preço	Marca	Preço	Marca	Preço	Marca	Preço	Marca
Lote 001 - Lote 001										
001	Protetor radial de Câmara de ar, no	UN	5,00	28,90 *	BR CARRETEIRO	34,00	SBN	37,42	SBN	
002	Protetor radial de Câmara de ar, no	UN	20,00	40,85 *	BR CARRETEIRO	48,00	SBN	40,90	SBN	
003	Protetor de roda, novo, aro 16 conv	UN	5,00	29,00 *	BR CARRETEIRO	34,00	SBN	43,76	SBN	
004	Protetor de roda, novo, aro 20 conv	UN	20,00	41,00 *	BR CARRETEIRO	48,00	SBN	48,84	SBN	
005	Protetor de roda, novo, aro 24 conv	UN	30,00	81,85 *	SBN	96,00	SBN	81,90	SBN	
006	Protetor de roda, novo, aro 25 conv	UN	10,00	208,50 *	SBN	220,00	SBN	209,00	SBN	
007	Pneu novo, convencional, 19.5L - 24	UN	4,00	0,00				4.255,00 *	JKTYRE	4.256,00 CENTURY
008	Pneu novo, convencional, 12.5/80 -	UN	4,00	1.885,00	BKT			1.880,00 *	JKTYRE	1.900,00 CENTURY
009	Pneu novo, convencional, 1400 - 24,	UN	12,00	0,00		4.200,00	TITAN G-2 16 LONAS	3.900,00	LOAD MAX	3.050,00 * CENTURY
010	Pneu novo, convencional, 17.5 - 25,	UN	8,00	0,00		5.480,00	TITAN L-2 16 LONAS	4.400,00 *	MALHOTRA	4.408,00 CENTUR
011	Pneu novo, convencional, 18.4 - 30,	UN	2,00	4.675,00 *	BKT			4.680,00	MAGGION	
012	Pneu novo, convencional, 7.50 - 16,	UN	2,00	749,90 *	TORNEL			750,00	MAGGION	754,00 WESTLAKE
013	Pneu novo, radial, uso misto asfalt	UN	30,00	2.047,90	DRC	2.047,00 *	GOODYEAR MISTO	2.189,00	GOODRIDE	2.140,00 FIRESTONE
014	Pneu novo, radial uso misto asfalto	UN	30,00	2.320,00 *	DRC	2.510,00	GOODYEAR MISTO	2.523,00	DRC	2.511,00 FIRESTONE
015	Pneu novo, radial uso misto asfalto	UN	30,00	2.078,00	DRC	2.059,00 *	KELLY LISO MISTO	2.060,00	DURABLE	
016	Pneu novo, radial uso misto asfalto	UN	30,00	2.180,00 *	DRC	2.184,00	GOODYEAR MISTO	2.419,00	LING LONG	
017	Pneu novo, radial uso misto asfalto	UN	8,00	2.450,00	DRC	2.319,00 *	GOODYEAR LISO	2.320,00	XBRI	
018	Pneu novo, radial uso misto asfalto	UN	16,00	2.375,00 *	DRC	2.380,00	KELLY MISTO			
019	Pneu novo, radial uso rodoviário, 2	UN	6,00	2.185,00	DRC	1.929,00 *	STEELMARK LISO	1.930,00	DURABLE	2.200,00 DAYTON
020	Pneu novo, radial uso rodoviário, 2	UN	8,00	749,95 *	AEOLUS	930,00	STEELMARK LISO	900,00	BOTO	750,00 WESTLAKE
021	Pneu novo, radial uso rodoviário,	UN	12,00	1.140,00	AEOLUS	1.325,00	GOODYEAR	894,00 *	DOUBLESTAR	895,00 WESTLAKE
022	Pneu novo, radial uso rodoviário, 1	UN	32,00	304,95 *	KAMA	390,00	GOODYEAR	385,00	FORCEUM	305,00 WESTLAKE
023	Pneu novo, radial uso rodoviário, 1	UN	4,00	398,00 *	CONFORSER	490,00	GOODYEAR	512,00	FIRESTONE	399,00 WESTLAKE
024	Pneu novo, radial uso rodoviário, 2	UN	4,00	0,00		579,00 *	GOODYEAR	580,00	HIFLY	
025	Pneu novo, radial uso rodoviário, 2	UN	4,00	489,00 *	CONFORSER	499,00	GOODYEAR	490,00	HIFLY	
026	Pneu novo, radial uso rodoviário, 1	UN	24,00	588,00 *	CONFORSER			590,00	APTANY	600,00 WESTLAKE
027	Pneu novo, radial uso rodoviário, 2	UN	24,00	517,90 *	CONFOSER	720,00	GOODYEAR	650,00	COMFORSER	518,00 WESTLAKE
TOTAL GERAL DO FORNECEDOR										
TOTAL GANHO PELO FORNECEDOR				236.164,40		155.622,00		70.468,00		36.600,00

CNPJ: 13.835.750/0001-25 - A. L. STACZEWSKI E FILHO LTDA - ME POLACO PNEUS
 CNPJ: 07.493.402/0001-14 - SIMÃO CIRINEU AQSENEN

CNPJ: 20.862.784/0001-74 - SETIM E TITON LTDA - ME
 CNPJ: 17.234.948/0001-04 - FG COMERCIO DE PNEUS EIRELI

FRU - Frustrado DES - Deserto EMP - Empate EME - Empate ME

Emitido por: Carla Sabrina Rech Malinski, na versão: 5528 d

1526



Equipiano

Prefeitura Municipal de Planalto - 2021
Classificação por Fornecedor
Pregão 62/2021

Página:1

Item	Produto/Serviço	UN.	Quantidade	Status	Marca	Modelo	Preço Unitário	Preço Total	Sel	
Fornecedor: 4878-0 A. L. STACZEWSKI E FILHO LTDA - ME POLACO PNEUS CNPJ: 13.835.750/0001-25 Telefone: 4635521378 Status: Classificado								236.164,40		
Email: douglas@wn.com.br										
Representante: 11159-7 ALVINA LOPES STACZEWSKI										
Lote 001 - Lote 001								236.164,40		
001	28751 Protetor radial de Câmara de ar, novo, flexível, para pneu, frequência	UN	5,00	Classificado	BR CARRETEIRO		28,90	144,50	*	
002	28752 Protetor radial de Câmara de ar, novo, flexível, para pneu, frequência	UN	20,00	Classificado	BR CARRETEIRO		40,85	817,00	*	
003	28753 Protetor de roda, novo, aro 16 conv.	UN	5,00	Classificado	BR CARRETEIRO		29,00	145,00	*	
004	28754 Protetor de roda, novo, aro 20 conv.	UN	20,00	Classificado	BR CARRETEIRO		41,00	820,00	*	
005	28755 Protetor de roda, novo, aro 24 conv.	UN	30,00	Classificado	SBN		81,85	2.455,50	*	
006	28756 Protetor de roda, novo, aro 25 conv.	UN	10,00	Classificado	SBN		208,50	2.085,00	*	
011	28761 Pneu novo, convencional, 18.4 - 30, aplicação agrícola, mínimo 12 lonas	UN	2,00	Classificado	BKT	TR135	4.675,00	9.350,00	*	
012	28762 Pneu novo, convencional, 7.50 - 16, liso, mínimo 10 lonas, certificado	UN	2,00	Classificado	TORNEL	T305	749,90	1.499,80	*	
014	28764 Pneu novo, radial uso misto asfalto/terra, 1000R20 borrachudo, mínimo	UN	30,00	Classificado	DRC	D911	2.320,00	69.600,00	*	
016	28766 Pneu novo, radial uso misto asfalto/terra, 275/80R22,5, borrachudo	UN	30,00	Classificado	DRC	D941	2.180,00	65.400,00	*	
018	28768 Pneu novo, radial uso misto asfalto/terra, 295/80R22,5, borrachudo	UN	16,00	Classificado	DRC	D941	2.375,00	38.000,00	*	
020	28770 Pneu novo, radial uso rodoviário, 215/75R17,5, liso, certificado / apr	UN	8,00	Classificado	AEOULUS	ASR35	749,95	5.999,60	*	
022	28772 Pneu novo, radial uso rodoviário, 185/65R14, certificado / aprovado	UN	32,00	Classificado	KAMA	BREEZE	304,95	9.758,40	*	
023	28773 Pneu novo, radial uso rodoviário, 185R14C, Mínimo 8 lonas, certificado	UN	4,00	Classificado	CONFORSER	CF300	398,00	1.592,00	*	
025	28775 Pneu novo, radial uso rodoviário, 235/60R16, certificado /	UN	4,00	Classificado	CONFORSER	CF510	489,00	1.956,00	*	
026	28776 Pneu novo, radial uso rodoviário, 195/75R16, certificado /	UN	24,00	Classificado	CONFORSER	CF300	588,00	14.112,00	*	
027	28777 Pneu novo, radial uso rodoviário, 205/75R16, certificado /	UN	24,00	Classificado	CONFOSER	CF300	517,90	12.429,60	*	
Fornecedor: 21860-0 FG COMERCIO DE PNEUS EIRELI CNPJ: 17.234.948/0001-04 Telefone: 433122 0619 Status: Classificado								36.600,00		
Email: FG.LICITA@HOTMAIL.COM										
Representante: 21859-6 GIOVANA MENDES GONÇALES										
Lote 001 - Lote 001								36.600,00		
009	28759 Pneu novo, convencional, 1400 - 24, aplicação mínima G2/L2, mínimo de	UN	12,00	Classificado	CENTURY	G2/L2 16L	3.050,00	36.600,00	*	
Fornecedor: 17943-4 SETIM E TITON LTDA - ME CNPJ: 20.862.784/0001-74 Telefone: 4132967677 Status: Classificado								155.622,00		
Email: leocirsalvini@acspneus.com.br										
Representante: 4558-6 LEOCIR SALVINI										
Lote 001 - Lote 001								155.622,00		
013	28763 Pneu novo, radial, uso misto asfalto / terra, 1000R20, liso, mínimo 16	UN	30,00	Classificado	GOODYEAR MISTO LISO 16L	G-386 LISO MISTO 16L	2.047,00	61.410,00	*	
015	28765 Pneu novo, radial uso misto asfalto/terra, 275/80R22,5, liso, mínimo	UN	30,00	Classificado	KELLY LISO MISTO 16L	MSA-11 LISO MISTO 16L	2.059,00	61.770,00	*	
017	28767 Pneu novo, radial uso misto asfalto/terra, 295/80R22,5, liso, mínimo	UN	8,00	Classificado	GOODYEAR LISO MISTO 16L	KELLY MSA-II MISTO LISO	2.319,00	18.552,00	*	

0627



Prefeitura Municipal de Planalto - 2021
Classificação por Fornecedor
Pregão 62/2021

Equipam

Página:2

Item	Produto/Serviço	UN.	Quantidade	Status	Marca	Modelo	Preço Unitário	Preço Total	Sel
019	28769 Pneu novo, radial uso rodoviário, 295/80R22,5 liso, mínimo 16 lonas	UN	6,00	Classificado	STEELMARK LISO 16LONAS	AGS LISO 16 LONAS	1.929,00	11.574,00	*
024	28774 Pneu novo, radial uso rodoviário, 235/75R15, certificado /	UN	4,00	Classificado	GOODYEAR	EDGE SUV	579,00	2.316,00	*
Fornecedor: 20042-5 SIMÃO CIRINEU AQSENEN								70.468,00	
Email: licitacao@simaopneus.com.br									
Representante: 21998-3 CLAUDINOIR JOSEFINO DA SILVA									
Lote 001 - Lote 001								70.468,00	
007	28757 Pneu novo, convencional, 19.5L – 24, mínimo 12 lonas, (pneu novo, 1ª l	UN	4,00	Classificado	JKTYRE	INDUSTRIAL KING R 4 12	4.255,00	17.020,00	*
008	28758 Pneu novo, convencional, 12.5/80 – 18, mínimo 12 lonas, (pneu novo, nã	UN	4,00	Classificado	JKTYRE	INDUSTRIAL DX	1.880,00	7.520,00	*
010	28760 Pneu novo, convencional, 17.5 – 25, aplicação mínima G2/L2, mínimo de	UN	8,00	Classificado	MALHOTRA	G2/L2	4.400,00	35.200,00	*
021	28771 Pneu novo, radial uso rodoviário, 215/75R17,5, borrachudo, certificad	UN	12,00	Classificado	DOUBLESTAR	DSR08A	894,00	10.728,00	*
VALOR TOTAL:							498.854,40		

Voltar

Imprimir



Certificado de Regularidade do FGTS - CRF

Inscrição: 13.835.750/0001-25
Razão Social: A L STACZEWSKI LTDA E FILHO LTDA ME
Endereço: RUA LUIZ G HOLLEN 799 / CENTRO / CAPANEMA / PR / 85760-000

A Caixa Econômica Federal, no uso da atribuição que lhe confere o Art. 7, da Lei 8.036, de 11 de maio de 1990, certifica que, nesta data, a empresa acima identificada encontra-se em situação regular perante o Fundo de Garantia do Tempo de Serviço - FGTS.

O presente Certificado não servirá de prova contra cobrança de quaisquer débitos referentes a contribuições e/ou encargos devidos, decorrentes das obrigações com o FGTS.

Validade: 21/10/2021 a 19/11/2021

Certificação Número: 2021102102052378042130

Informação obtida em 28/10/2021 09:34:00

A utilização deste Certificado para os fins previstos em Lei esta condicionada a verificação de autenticidade no site da Caixa: www.caixa.gov.br

cm

B

0629



MINISTÉRIO DA FAZENDA
Secretaria da Receita Federal do Brasil
Procuradoria-Geral da Fazenda Nacional

**CERTIDÃO POSITIVA COM EFEITOS DE NEGATIVA DE DÉBITOS RELATIVOS AOS TRIBUTOS
FEDERAIS E À DÍVIDA ATIVA DA UNIÃO**

Nome: A L STACZEWSKI E FILHO LTDA
CNPJ: 13.835.750/0001-25

Ressalvado o direito de a Fazenda Nacional cobrar e inscrever quaisquer dívidas de responsabilidade do sujeito passivo acima identificado que vierem a ser apuradas, é certificado que:

1. constam débitos administrados pela Secretaria da Receita Federal do Brasil (RFB) com exigibilidade suspensa nos termos do art. 151 da Lei nº 5.172, de 25 de outubro de 1966 - Código Tributário Nacional (CTN), ou objeto de decisão judicial que determina sua desconsideração para fins de certificação da regularidade fiscal, ou ainda não vencidos; e
2. constam nos sistemas da Procuradoria-Geral da Fazenda Nacional (PGFN) débitos inscritos em Dívida Ativa da União (DAU) com exigibilidade suspensa nos termos do art. 151 do CTN, ou garantidos mediante bens ou direitos, ou com embargos da Fazenda Pública em processos de execução fiscal, ou objeto de decisão judicial que determina sua desconsideração para fins de certificação da regularidade fiscal.

Conforme disposto nos arts. 205 e 206 do CTN, este documento tem os mesmos efeitos da certidão negativa.

Esta certidão é válida para o estabelecimento matriz e suas filiais e, no caso de ente federativo, para todos os órgãos e fundos públicos da administração direta a ele vinculados. Refere-se à situação do sujeito passivo no âmbito da RFB e da PGFN e abrange inclusive as contribuições sociais previstas nas alíneas 'a' a 'd' do parágrafo único do art. 11 da Lei nº 8.212, de 24 de julho de 1991.

A aceitação desta certidão está condicionada à verificação de sua autenticidade na Internet, nos endereços <<http://rfb.gov.br>> ou <<http://www.pgfn.gov.br>>.

Certidão emitida gratuitamente com base na Portaria Conjunta RFB/PGFN nº 1.751, de 2/10/2014.
Emitida às 08:31:42 do dia 20/05/2021 <hora e data de Brasília>.
Válida até 16/11/2021.

Código de controle da certidão: **A567.1347.8A42.697C**
Qualquer rasura ou emenda invalidará este documento.

om

✍

✍

✍

0630



Estado do Paraná
Secretaria de Estado da Fazenda
Receita Estadual do Paraná

Certidão Negativa

de Débitos Tributários e de Dívida Ativa Estadual
Nº 025301033-21

Certidão fornecida para o CNPJ/MF: 13.835.750/0001-25
Nome: **A L STACZEWSKI E FILHO LTDA**

Ressalvado o direito da Fazenda Pública Estadual inscrever e cobrar débitos ainda não registrados ou que venham a ser apurados, certificamos que, verificando os registros da Secretaria de Estado da Fazenda, constatamos não existir pendências em nome do contribuinte acima identificado, nesta data.

Obs.: Esta Certidão engloba todos os estabelecimentos da empresa e refere-se a débitos de natureza tributária e não tributária, bem como ao descumprimento de obrigações tributárias acessórias.

Válida até 25/02/2022 - Fornecimento Gratuito

A autenticidade desta certidão deverá ser confirmada via Internet
www.fazenda.pr.gov.br

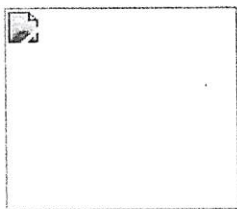

Município de Capanema
SECRETARIA MUNICIPAL DE FINANÇAS
DEPARTAMENTO DE TRIBUTAÇÃO

CERTIDÃO Positiva com efeito de negativa

IMPORTANTE:

1. FICA RESSALVADO O DIREITO DA FAZENDA MUNICIPAL COBRAR DÉBITOS CONSTATADOS POSTERIORMENTE MESMO REFERENTE AO PERÍODO COMPREENDIDO NESTA CERTIDÃO.
2. A PRESENTE CERTIDÃO TEM VALIDADE ATÉ 12/12/2021, SEM RASURAS E NO ORIGINAL.

Positiva com efeito de negativa Nº: 6898/2021

FINALIDADE: CADASTRO E/OU CONCORRÊNCIA E/OU LICITAÇÃO
RAZÃO SOCIAL: A L STACZEWSKI E FILHO LTDA
ENDEREÇO: AV BRASIL, 970 - CENTRO CEP: 85760000 Capanema - PR

CONTROLE
33685

CNPJ/CPF
13.835.750/0001-25

INSCRIÇÃO ESTADUAL
90562359 - 11

ALVARÁ
0112

CNAE / ATIVIDADES

Comércio a varejo de pneumáticos e câmaras-de-ar, Serviços de borracharia para veículos automotores, Suporte técnico, manutenção e outros serviços em tecnologia da informação, Comércio varejista especializado de equipamentos e suprimentos de informática, Comércio por atacado de pneumáticos e câmaras-de-ar

Certidão emitida no dia Capanema, 13 de Outubro de 2021.
CÓDIGO DE AUTENTICAÇÃO: 9ZTMH282QETX44XH3RE9

Om

6632

REPÚBLICA FEDERATIVA DO BRASIL
ESTADO DO PARANÁ
COMARCA DE CAPANEMA

CARTORIO DO DISTRIBUIDOR E ANEXOS
AV. PEDRO VIRIATO PARIGOT DE SOUZA Nº 1212 - CENTRO
CAPANEMA/PR - 85760000

TITULAR
DIRCE STEVENS FACCIO
JURAMENTADOS
VITOR HUGO PAGNO
MURILO KWIATKOWSKI SBARDELOTTO

Certidão Negativa

Certifico, a pedido de parte interessada, que revendo os livros e arquivos de distribuição CÍVEL (Cível, Precatória, Precatória Especial, Juizado Especial), Ações: CONCORDATA E FALENCIA, RECUPERAÇÃO JUDICIAL sob minha guarda neste cartório, verifiquei NÃO CONSTAR nenhum registro em andamento contra:

A L STACZEWSKI E FILHO LTDA

CNPJ 13.835.750/0001-25, no período compreendido desde 14/07/1989, até a presente data.



CAPANEMA/PR, 26 de Outubro de 2021, 13:35:35

MURILO KWIATKOWSKI SBARDELOTTO



PODER JUDICIÁRIO
Juízo de Direito da Comarca de
Capanema - Estado do Paraná
Av. Parigot de Souza, 1212
Cartório do Contador, Distribuidor, Partidor,
Depositário Público e Avaliador Judicial
CNPJ 01.259.161/0001-67
Dirce Stevens Faccio - Titular



om

RECIBO DE ENTREGA DE ESCRITURAÇÃO CONTÁBIL DIGITAL

IDENTIFICAÇÃO DO TITULAR DA ESCRITURAÇÃO

NIRE 41207084266	CNPJ 13.835.750/0001-25
NOME EMPRESARIAL A L STACZEWSKI E FILHO LTDA	

IDENTIFICAÇÃO DA ESCRITURAÇÃO

FORMA DA ESCRITURAÇÃO CONTÁBIL Livro Diário	PERÍODO DA ESCRITURAÇÃO 01/01/2020 a 31/12/2020
NATUREZA DO LIVRO Livro Diário Geral	NÚMERO DO LIVRO 10
IDENTIFICAÇÃO DO ARQUIVO (HASH) 28.23.AC.EC.B8.B0.9A.ED.8F.8D.E4.3C.34.C4.F9.47.45.48.EB.94	

ESTE LIVRO FOI ASSINADO COM OS SEGUINTE CERTIFICADOS DIGITAIS:

QUALIFICAÇÃO DO SIGNATARIO	CPF/CNPJ	NOME	Nº SÉRIE DO CERTIFICADO	VALIDADE	RESPONSÁVEL LEGAL
Contador	17422051000	ELDO BLUME: 17422051000	487815672474188812 3	07/10/2020 a 07/10/2021	Não
Procurador	17422051000	ELDO BLUME: 17422051000	487815672474188812 3	07/10/2020 a 07/10/2021	Sim

NÚMERO DO RECIBO:

28.23.AC.EC.B8.B0.9A.ED.8F.8D.E4.
3C.34.C4.F9.47.45.48.EB.94-3

Escrituração recebida via Internet
pelo Agente Receptor SERPRO

em 29/03/2021 às 16:38:56

BB.4B.FA.AB.85.1F.B3.48
61.D2.2B.04.9F.33.9A.23

Considera-se autenticado o livro contábil a que se refere este recibo, dispensando-se a autenticação de que trata o art. 39 da Lei nº 8.934/1994. Este recibo comprova a autenticação.

BASE LEGAL: Decreto nº 1.800/1996, com a alteração do Decreto nº 8.683/2016, e arts. 39, 39-A, 39-B da Lei nº 8.934/1994 com a alteração da Lei Complementar nº 1247/2014.

0634

TERMOS DE ABERTURA E ENCERRAMENTO



Entidade: A L STACZEWSKI E FILHO LTDA

Período da Escrituração: 01/01/2020 a 31/12/2020

CNPJ: 13.835.750/0001-25

Número de Ordem do Livro: 10

TERMO DE ABERTURA

Nome Empresarial A L STACZEWSKI E FILHO LTDA

NIRE 41207084266

CNPJ 13.835.750/0001-25

Número de Ordem 10

Natureza do Livro Livro Diário Geral

Município Capanema

Data do arquivamento dos atos constitutivos 07/06/2011

Data de arquivamento do ato de conversão de sociedade simples em sociedade empresária

Data de encerramento do exercício social 31/12/2020

Quantidade total de linhas do arquivo digital 4862

TERMO DE ENCERRAMENTO

Nome Empresarial A L STACZEWSKI E FILHO LTDA

Natureza do Livro Livro Diário Geral

Número de ordem 10

Quantidade total de linhas do arquivo digital 4862

Data de inicio 01/01/2020

Data de término 31/12/2020

om
\$

0635

Consolidação: Empresa

Grau: 4

Encerrado em: 31/12/2020

ATIVO	362.693,60
CIRCULANTE	347.203,60
DISPONIBILIDADES	266.785,69
CAIXA	266.785,69
ESTOQUES	80.417,91
ESTOQUE DE MERCADORIAS PARA REVENDA	80.417,91
ATIVO NÃO CIRCULANTE	15.490,00
IMOBILIZADO	15.490,00
BENS TANGÍVEIS PRÓPRIOS	15.490,00
TOTAL DO ATIVO	362.693,60
PASSIVO	362.693,60
CIRCULANTE	34.660,64
OBRIGAÇÕES TRABALHISTAS	668,64
ENCARGOS SOCIAIS A PAGAR	668,64
OBRIGAÇÕES TRIBUTÁRIAS	16.230,11
IMPOSTOS E CONTRIBUIÇÕES SOBRE RECEITAS	16.230,11
PARCELAMENTOS	17.761,89
PARCELAMENTOS TRIBUTÁRIOS	17.761,89
PATRIMÔNIO LÍQUIDO	328.032,96
CAPITAL SOCIAL	50.000,00
CAPITAL SOCIAL INTEGRALIZADO	50.000,00
LUCROS OU PREJUÍZOS ACUMULADOS	278.032,96
LUCRO/PREJUÍZO ACUMULADO	278.032,96
TOTAL DO PASSIVO	362.693,60

Reconhecemos a exatidão do presente Balanço Patrimonial com base nas informações e na documentação apresentada, encerrado em 31/12/2020, somando tanto no Ativo como no Passivo, a importância de R\$ 362.693,60 (trezentos e sessenta e dois mil, seiscentos e noventa e três reais e sessenta centavos).

ALVINA LOPES STACZEWSKI
SÓCIA ADMINISTRADORA
CPF 368.890.919-49

ELDO BLUME

CRC 01736901

CNPJ: 13.835.750/0001-25
Consolidação: Empresa

Grau: 5

Período: 01/2020 a 12/2020

RECEITA OPERACIONAL BRUTA	650.956,51
RECEITA BRUTA	650.956,51
RECEITA DE VENDA DE MERCADORIAS E PRODUTOS	383.138,02
VENDA DE MERCADORIAS	383.138,02
RECEITA DE SERVIÇO	267.818,49
SERVIÇOS PRESTADOS	267.818,49
DEDUÇÕES DA RECEITA BRUTA	39.022,39
DEDUÇÕES DA RECEITA BRUTA	39.022,39
TRIBUTOS SOBRE VENDAS	39.022,39
SIMPLES NACIONAL	39.022,39
RECEITA LÍQUIDA	611.934,12
CUSTOS	228.463,91
CUSTO DAS MERCADORIAS VENDIDAS	196.610,22
CUSTO DAS MERCADORIAS VENDIDAS	277.028,13
COMPRA DE MERCADORIAS PARA REVENDA	119.313,94
ESTOQUE NO INÍCIO DO EXERCÍCIO	157.714,19
ESTOQUE NO FINAL DO EXERCÍCIO	-80.417,91
CUSTO DOS SERVIÇOS PRESTADOS	31.853,69
MATERIAIS E SERVIÇOS DIRETOS	31.853,69
MATERIAIS APLICADOS NOS SERVIÇOS	31.853,69
LUCRO BRUTO	383.470,21
DESPESAS OPERACIONAIS	35.995,42
DESPESAS OPERACIONAIS	35.995,42
DESPESAS COMERCIAIS	25.987,75
DESPESAS COM PESSOAL	25.987,75
SALÁRIOS E ORDENADOS	21.687,74
13º SALÁRIO	2.375,00
FGTS	1.925,01
DESPESAS ADMINISTRATIVAS	10.007,67
DESPESAS GERAIS	10.007,67
ENERGIA ELÉTRICA	5.730,20
TELEFONE E INTERNET	2.929,17
DESPESA C/FRETES E SEGUROS	713,90
MENSALIDADES E SERVIÇOS	634,40
RESULTADO ANTES DAS OPERAÇÕES FINANCEIRAS	347.474,79
DESPESAS FINANCEIRAS	305,12
DESPESAS FINANCEIRAS	305,12
JUROS PAGOS	305,12
RESULTADO ANTES DAS PROVISÕES TRIBUTÁRIAS	347.169,67
LUCRO LÍQUIDO DO EXERCÍCIO	347.169,67

Alvina L. Staczevski

ALVINA LOPES STACZEWSKI
SÓCIA ADMINISTRADORA
CPF 368.890.919-49

ELDO BLUME

ELDO BLUME
CRC 01736901

CNPJ: 13.835.750/0001-25

Consolidação: Empresa

Método: Indireto

Período: 01/2020 a 12/2020

Conta	Descrição	Valor
1	OPERACIONAIS	455.458,65
1.001	Lucro/Prejuízo líquido do exercício	347.169,67
1.005	DEPRECIÇÃO	0,00
1.010	CLIENTES	0,00
1.011	RECEBIMENTO DE JUROS	0,00
1.012	CREDITOS TRIBUTÁRIOS	0,00
1.015	ESTOQUES	77.296,28
1.016	OUTROS ATIVOS	0,00
1.020	FORNECEDORES	0,00
1.021	PAGAMENTO DE IMPOSTOS	13.230,81
1.022	PAGAMENTO DE SALÁRIOS	0,00
1.023	PAGAMENTO DE JUROS	0,00
1.024	PAGAMENTO DESPESAS ADMINISTRATIVAS	0,00
1.025	OUTROS PASSIVOS	17.761,89
2	INVESTIMENTO	0,00
2.001	ATIVO IMOBILIZADO	0,00
2.005	INVESTIMENTOS	0,00
3	FINANCIAMENTO	0,00
3.001	EMPRÉSTIMOS E FINANCIAMENTOS	0,00
3.002	AUMENTO DE CAPITAL	0,00
3.003	DISTRIBUIÇÃO DE LUCROS	0,00
3.005	INTEGRALIZAÇÕES DE CAPITAL	0,00
Aumento/Redução de Caixa e Equivalentes de Caixa		455.458,65
Caixa e Equivalentes de Caixa		
No início do Período		111.327,04
No final do Período		266.785,69
Variação		155.458,65

ALVINA LOPES STACZEWSKI
SÓCIA ADMINISTRADORA
CPF 368.890.919-49

ELDO BLUME
CRC 01736901

Demonstração das Mutações do Patrimônio Líquido

CNPJ: 13.835.750/0001-25

	Capital social	Capital a integralizar	Ágio na emissão de ações	Subvenções para investimentos	Ações em tesouraria	Reserva legal	Reserva estatutária	Reserva para contingências	Reserva de lucros a realizar	RESERVA CORREÇÃO DO CAPITAL	AJUSTE DE AVALIAÇÃO	Lucros ou prejuízos acumulados	DISTRIBUIÇÃO DE LUCRO	Total do Patrimônio Líquido
Saldos Iniciais	50.000,00	0,00	0,00	0,00	0,00	0,00	0,00	0,00	0,00	0,00	0,00	230.863,29	0,00	280.863,29
Resultado do Exercício	0,00	0,00	0,00	0,00	0,00	0,00	0,00	0,00	0,00	0,00	0,00	347.169,67	0,00	347.169,67
Distribuição de Lucro	0,00	0,00	0,00	0,00	0,00	0,00	0,00	0,00	0,00	0,00	0,00	-300.000,00	0,00	-300.000,00
Transações de Capital com os Sócios	0,00	0,00	0,00	0,00	0,00	0,00	0,00	0,00	0,00	0,00	0,00	47.169,67	0,00	47.169,67
Outras Transações de Capital	0,00	0,00	0,00	0,00	0,00	0,00	0,00	0,00	0,00	0,00	0,00	0,00	0,00	0,00
Outros Resultados Abrangentes	0,00	0,00	0,00	0,00	0,00	0,00	0,00	0,00	0,00	0,00	0,00	0,00	0,00	0,00
Saldos Finais	50.000,00	0,00	0,00	0,00	0,00	0,00	0,00	0,00	0,00	0,00	0,00	278.032,96	0,00	328.032,96

Alvina L. Staczevski
ALVINA LOPES STACZEWSKI
SÓCIA ADMINISTRADORA
CPF 368.890.919-49

Elido Blume
ELDO BLUME
CRC 01736901

Estabelecimento: 01 - A L STACZEWSKI E FILHO LTDA - 13.835.750/0001-25

Notas Explicativas Gerais

0001 - NOTAS EXPLICATIVAS ÀS DEMONSTRAÇÕES CONTÁBEIS EM 31 DE DEZEMBRO DE 2020

1) CONTEXTO OPERACIONAL

A EMPRESA A L STACZEWSKI E FILHO LTDA - EPP É UMA SOCIEDADE EMPRESÁRIA LIMITADA, COM SEDE E FORO NA CIDADE DE CAPANEMA/PR, TENDO COMO OBJETO SOCIAL CNAE: 45.30-7/05 COMÉRCIO A VAREJO DE PNEUMÁTICOS E CÂMARAS DE AR, CNAE: SERVIÇO DE BORRACHARIA PARA VEÍCULOS AUTOMOTORES, CNAE: 47.51-2/01 COMÉRCIO VAREJISTA ESPECIALIZADO DE EQUIPAMENTOS E SUPRIMENTOS DE INFORMÁTICA, CNAE: 62.09-1/00 SUPORTE TÉCNICO, MANUTENÇÃO E OUTROS SERVIÇOS EM TECNOLOGIA DA INFORMAÇÃO, COM INÍCIO DE ATIVIDADES EM 20/06/2011.

2) APRESENTAÇÃO DAS DEMONSTRAÇÕES CONTÁBEIS

AS DEMONSTRAÇÕES CONTÁBEIS FORAM ELABORADAS EM CONSONÂNCIA COM OS DITAMES DO ITG 1000, ALÉM DOS PRINCÍPIOS FUNDAMENTAIS DE CONTABILIDADE E DEMAIS PRÁTICAS EMANADAS DA LEGISLAÇÃO SOCIETÁRIA BRASILEIRA.

3) PRINCIPAIS PRÁTICAS CONTÁBEIS

3.1) APLICAÇÕES FINANCEIRAS

A EMPRESA NÃO PARTICIPA EM APLICAÇÕES FINANCEIRAS;

3.2) DIREITOS E OBRIGAÇÕES

ESTÃO DEMONSTRADOS PELOS VALORES HISTÓRICOS, ACRESCIDOS DAS CORRESPONDENTES VARIAÇÕES MONETÁRIAS E ENCARGOS FINANCEIROS, OBSERVANDO O REGIME DE COMPETÊNCIA;

3.3) IMOBILIZADO

DEMONSTRADO PELO CUSTO DE AQUISIÇÃO, DEDUZIDO DA DEPRECIACÃO ACUMULADA CALCULADA PELO MÉTODO LINEAR.

MAQUINAS, APARELHOS E EQUIPAMENTOS R\$ 15.490,00.

4) AJUSTE DE AVALIAÇÃO PATRIMONIAL

A EMPRESA NUNCA EFETUOU AJUSTE DE AVALIAÇÃO PATRIMONIAL.

3.5) INVESTIMENTOS EM EMPRESAS COLIGADAS E CONTROLADAS

A EMPRESA NÃO PARTICIPA DO CAPITAL SOCIAL DE OUTRAS SOCIEDADES.

3.6) IMPOSTOS FEDERAIS

A EMPRESA ESTÁ NO REGIME DO SIMPLES NACIONAL E CONTABILIZA OS ENCARGOS TRIBUTÁRIOS PELO REGIME DE COMPETÊNCIA.

4) EMPRÉSTIMOS E FINANCIAMENTOS

A EMPRESA CONTA COM UM PASSIVO, SEM EMPRÉSTIMOS E FINANCIAMENTOS.

5) RESPONSABILIDADES E CONTINGÊNCIAS

NÃO HÁ PASSIVO CONTINGENTE REGISTRADO CONTABILMENTE, TENDO EM VISTA QUE OS ADMINISTRADORES DA EMPRESA, ESCUDADOS EM OPINIÃO DE SEUS CONSULTORES E ADVOGADOS, NÃO APONTAM CONTINGÊNCIAS DE QUAISQUER NATUREZAS.

6) CAPITAL SOCIAL

O CAPITAL SOCIAL É DE R\$ 50.000,00 (CINQUENTA MIL REAIS), DIVIDIDO EM 50.000 (CINQUENTA MIL) QUOTAS DE R\$ 1,00 (UM REAL) TOTALMENTE INTEGRALIZADO, APRESENTANDO A SEGUINTE COMPOSIÇÃO:

NOME DO SÓCIO - PARTICIPAÇÃO PERCENTUAL

-ALVINA LOPES STACZEWSKI	-50%
-DOUGLAS ALEXANDRE STACZEWSKI	-50%

7) PROPRIEDADE PARA INVESTIMENTO

A EMPRESA NÃO CONTA COM PROPRIEDADES PARA INVESTIMENTOS.

8) EVENTOS SUBSEQUENTES

A ADMINISTRADORA DECLARA A INEXISTÊNCIA DE FATOS OCORRIDOS SUBSEQUENTEMENTE À DATA DE ENCERRAMENTO DO EXERCÍCIO QUE VENHAM A TER EFEITO RELEVANTE SOBRE A SITUAÇÃO PATRIMONIAL OU FINANCEIRA DA EMPRESA OU QUE POSSAM PROVOCAR EFEITOS SOBRE SEUS RESULTADOS FUTUROS.

CAPANEMA, 31 DE DEZEMBRO DE 2020.

Alvina L. Staczevski

ALVINA LOPES STACZEWSKI
SÓCIA ADMINISTRADORA
CPF 368.890.919-49

[Handwritten signature]

ELDO BLUME
CRC-01736901

om

[Handwritten mark]

[Handwritten mark]

[Handwritten scribble]



PODER JUDICIÁRIO
JUSTIÇA DO TRABALHO

CERTIDÃO NEGATIVA DE DÉBITOS TRABALHISTAS

Nome: A L STACZEWSKI E FILHO LTDA (MATRIZ E FILIAIS)
CNPJ: 13.835.750/0001-25
Certidão nº: 44076630/2021
Expedição: 28/10/2021, às 09:32:41
Validade: 25/04/2022 - 180 (cento e oitenta) dias, contados da data de sua expedição.

Certifica-se que **A L STACZEWSKI E FILHO LTDA (MATRIZ E FILIAIS)**, inscrito(a) no CNPJ sob o nº **13.835.750/0001-25**, **NÃO CONSTA** do Banco Nacional de Devedores Trabalhistas.

Certidão emitida com base no art. 642-A da Consolidação das Leis do Trabalho, acrescentado pela Lei nº 12.440, de 7 de julho de 2011, e na Resolução Administrativa nº 1470/2011 do Tribunal Superior do Trabalho, de 24 de agosto de 2011.

Os dados constantes desta Certidão são de responsabilidade dos Tribunais do Trabalho e estão atualizados até 2 (dois) dias anteriores à data da sua expedição.

No caso de pessoa jurídica, a Certidão atesta a empresa em relação a todos os seus estabelecimentos, agências ou filiais.

A aceitação desta certidão condiciona-se à verificação de sua autenticidade no portal do Tribunal Superior do Trabalho na Internet (<http://www.tst.jus.br>).

Certidão emitida gratuitamente.

INFORMAÇÃO IMPORTANTE

Do Banco Nacional de Devedores Trabalhistas constam os dados necessários à identificação das pessoas naturais e jurídicas inadimplentes perante a Justiça do Trabalho quanto às obrigações estabelecidas em sentença condenatória transitada em julgado ou em acordos judiciais trabalhistas, inclusive no concernente aos recolhimentos previdenciários, a honorários, a custas, a emolumentos ou a recolhimentos determinados em lei; ou decorrentes de execução de acordos firmados perante o Ministério Público do Trabalho ou Comissão de Conciliação Prévia.

om
\$



Ministério do Meio Ambiente
Instituto Brasileiro do Meio Ambiente e dos Recursos Naturais Renováveis



CADASTRO TÉCNICO FEDERAL
CERTIFICADO DE REGULARIDADE - CR

Registro n.º	Data da consulta:	CR emitido em:	CR válido até:
232249	20/10/2021	20/10/2021	20/01/2022

Dados básicos:

CNPJ : 03.400.570/0001-67
Razão Social : PNEUS LE FORT DO BRASIL LTDA.
Nome fantasia : PNEUS LE FORT DO BRASIL LTDA.
Data de abertura : 14/08/1999

Endereço:

Logradouro: RODOVIA BR 277 KM 590 NR. 9152
N.º: 9152
Bairro: PARQUE SAO PAULO
CEP: 85818-560
Complemento:
Município: CASCAVEL
UF: PR

Cadastro Técnico Federal de Atividades Potencialmente Poluidoras
e Utilizadoras de Recursos Ambientais – CTF/APP

Código	Descrição
21-45	Importação de pneus e similares - Resolução CONAMA nº 416/2009

Conforme dados disponíveis na presente data, CERTIFICA-SE que a pessoa jurídica está em conformidade com as obrigações cadastrais e de prestação de informações ambientais sobre as atividades desenvolvidas sob controle e fiscalização do Ibama, por meio do CTF/APP.

O Certificado de Regularidade emitido pelo CTF/APP não desobriga a pessoa inscrita de obter licenças, autorizações, permissões, concessões, alvarás e demais documentos exigíveis por instituições federais, estaduais, distritais ou municipais para o exercício de suas atividades

O Certificado de Regularidade emitido pelo CTF/APP não habilita o transporte e produtos e subprodutos florestais e faunísticos.

Chave de autenticação

642FX2LZ5X463S8P



Ministério do Meio Ambiente
Instituto Brasileiro do Meio Ambiente e dos Recursos Naturais Renováveis
CADASTRO TÉCNICO FEDERAL
CERTIFICADO DE REGULARIDADE - CR



Registro n.º	Data da consulta:	CR emitido em:	CR válido até:
6080172	12/08/2021	12/08/2021	12/11/2021

Dados básicos:

CNPJ : 13.773.997/0001-64
Razão Social : YARO COMERCIO E IMPORTACAO LTDA
Nome fantasia : YARO COMERCIO E IMPORTACAO LTDA
Data de abertura : 25/05/2011

Endereço:

logradouro: AV MARINGA
N.º: 1354
Bairro: EMILIANO PERNETA
CEP: 83324-442
Complemento: BARRACAO D1 E D2
Município: PINHAIS
UF: PR

**Cadastro Técnico Federal de Atividades Potencialmente Poluidoras
e Utilizadoras de Recursos Ambientais – CTF/APP**

Código	Descrição
21-45	Importação de pneus e similares - Resolução CONAMA nº 416/2009

Conforme dados disponíveis na presente data, CERTIFICA-SE que a pessoa jurídica está em conformidade com as obrigações cadastrais e de prestação de informações ambientais sobre as atividades desenvolvidas sob controle e fiscalização do Ibama, por meio do CTF/APP.

O Certificado de Regularidade emitido pelo CTF/APP não desobriga a pessoa inscrita de obter licenças, autorizações, permissões, concessões, alvarás e demais documentos exigíveis por instituições federais, estaduais, distritais ou municipais para o exercício de suas atividades

O Certificado de Regularidade emitido pelo CTF/APP não habilita o transporte e produtos e subprodutos florestais e faunísticos.

Chave de autenticação

X98HSHAR7MMCWPBT



Ministério do Meio Ambiente
Instituto Brasileiro do Meio Ambiente e dos Recursos Naturais Renováveis



CADASTRO TÉCNICO FEDERAL
CERTIFICADO DE REGULARIDADE - CR

Registro n.º	Data da consulta:	CR emitido em:	CR válido até:
7356901	11/10/2021	11/10/2021	11/01/2022

Dados básicos:

CNPJ : 08.888.040/0009-80
Razão Social : CP COMERCIAL S/A
Nome fantasia : CP COMERCIAL S/A
Data de abertura : 03/03/2011

Endereço:

Logradouro: ROD ANTONIO HEIL
N.º: 800
Bairro: ITAIPAVA
CEP: 88316-001
Complemento: KM 01 SALA 01
Município: ITAJAI
UF: SC

**Cadastro Técnico Federal de Atividades Potencialmente Poluidoras
e Utilizadoras de Recursos Ambientais – CTF/APP**

Código	Descrição
21-45	Importação de pneus e similares - Resolução CONAMA nº 416/2009

Informe dados disponíveis na presente data, CERTIFICA-SE que a pessoa jurídica está em conformidade com as obrigações cadastrais e de prestação de informações ambientais sobre as atividades desenvolvidas sob controle e fiscalização do Ibama, por meio do CTF/APP.

O Certificado de Regularidade emitido pelo CTF/APP não desobriga a pessoa inscrita de obter licenças, autorizações, permissões, concessões, alvarás e demais documentos exigíveis por instituições federais, estaduais, distritais ou municipais para o exercício de suas atividades

O Certificado de Regularidade emitido pelo CTF/APP não habilita o transporte e produtos e subprodutos florestais e faunísticos.

Chave de autenticação

LXMVI6RKF61WVUTN

Handwritten signature

0645

Handwritten signature



MUNICÍPIO DE PLANALTO

CNPJ: 76.460.526/0001-16

Fone: (46) 3555-8100 - Fax: (46) 3555-8101

E-mail: planalto@planalto.pr.gov.br

Praça São Francisco de Assis, 1583
85750-000 PLANALTO - PARANÁ

ATESTADO DE CAPACIDADE TÉCNICA

Para que produzam os efeitos desejados, após verificar em nossos atos e contratos, atestamos que a empresa A.L. STACZEWSKI E FILHO LTDA, inscrita no CNPJ sob nº 13.835.750/0001-25, com sede na Rua Luiz Geraldo Hollen, nº 799, Centro, Município de Capanema, Estado do Paraná, cumpriu com as obrigações referentes ao fornecimento dos seguintes objetos, sendo que até a presente data não foram registrados nenhum fato impeditivo que desabone sua conduta:

PREGÃO PRESENCIAL Nº 037/2019			
Descrição do produto/serviço	Marca do produto	Unidade de medida	Quantidade
Câmara de ar, nova, 7.50-16	LEFORT	UN	20
Câmara de ar, nova, 900-20	LEFORT	UN	40
Câmara de ar, nova, 1000-20	LEFORT	UN	80
Câmara de ar, nova, 12,5/80-18	LEFORT	UN	20
Câmara de ar, nova, 900-16	LEFORT	UN	10
Câmara de ar, nova, Km24	LEFORT	UN	60
Protetor de roda, novo, aro 16 radial	BRCARRETEIRO	UN	10
Protetor de roda, novo, aro 20 conv.	BRCARRETEIRO	UN	40
Protetor de roda, novo, aro 24 conv.	BRCARRETEIRO	UN	60
Pneu novo, convencional, 17.5 – 25, aplicação mínima G2/L2 mínimo de 16 lonas, capacidade de carga mínima de 7000 Kg, (pneu novo, não remanufaturado, não recauchutado e não remoldado).	MALHOTRA	UN	14
Pneu novo, convencional, 7.50 – 16, liso, mínimo 10 lonas certificado / aprovado pelo Inmetro (Instituto Nacional de Metrologia, Normalização e Qualidade Industrial), referência - Goodyear Papalégua G8, Pirelli CT 65, Firestone T-494, (pneu novo, não remanufaturado, não recauchutado e não remoldado).	MAGGION	UN	12
Pneu novo, convencional, 1000 – 20, liso, mínimo 16 lonas certificado / aprovado pelo Inmetro (Instituto Nacional de Metrologia, Normalização e Qualidade Industrial). referência - Pirelli CT65	MAGGION	UN	12

om

BONI 0646



MUNICÍPIO DE PLANALTO

CNPJ: 76.460.526/0001-16

Fone: (46) 3555-8100 - Fax: (46) 3555-8101

E-mail: planalto@planalto.pr.gov.br

Praça São Francisco de Assis, 1583

85750-000 PLANALTO - PARANA

.Firestone BFT595 ou Goodyear G8. (pneu novo, não remanufaturado, não recauchutado e não remoldado).			
Pneu novo, radial uso rodoviário, 215/75R17,5, liso certificado / aprovado pelo Inmetro (Instituto Nacional de Metrologia, Normalização e Qualidade Industrial), índice de carga/ velocidade mínimo 124L, referência - Firestone FS557, Goodyear Regional RHS ou Pirelli FR85 (pneu novo, não remanufaturado, não recauchutado e não remoldado).	SAILUN	UN	48
Pneu novo, radial uso rodoviário, 175/70R13 certificado / aprovado pelo Inmetro (Instituto Nacional de Metrologia, Normalização e Qualidade Industrial), Selo do Inmetro (selo de identificação da conformidade aposto durante a vulcanização do pneu), Etiqueta Nacional de Conservação de Energia - ENCE a ser apostada de forma adesiva (portaria INMETRO N°544/ 2012) conforme critérios de aceitação das normas ISO 28580,ISO 23671, ISO 15222 e ISO 10844 com os seguintes níveis de desempenho: Eficiência de consumo associada à resistência ao rolamento do pneu: A ou B, Segurança associada a aderência do pneu em piso molhado: A ou B, Nível de ruído associado ao nível de ruído externo: A ou B, Índice de carga/velocidade mínimo 82T, Referência Goodyear Assurance, Michelin Energy ou Pirelli Cinturato P1, (Pneu novo, não remanufaturado, não recauchutado e não remoldado).	TORNEL	UN	80
Pneu novo, radial uso rodoviário, 225/75R16 certificado / aprovado pelo Inmetro (Instituto Nacional de Metrologia, Normalização e Qualidade Industrial), Selo do Inmetro (selo de identificação conformidade aposto durante a vulcanização do pneu), Etiqueta Nacional de Conservação de Energia - ENCE a ser apostada de forma adesiva (portaria INMETRO N°544/ 2012) conforme critérios de aceitação das	HIFLY	UN	14

om

3001

2 0647



MUNICÍPIO DE PLANALTO

CNPJ: 76.460.526/0001-16

Fone: (46) 3555-8100 - Fax: (46) 3555-8101

E-mail: planalto@planalto.pr.gov.br

Praça São Francisco de Assis, 1583

85750-000 PLANALTO - PARANÁ

normas ISO 28580, ISO 23671, ISO15222 e ISO 10844 com os seguintes níveis de desempenho: Eficiência de consumo associada à resistência ao rolamento do pneu: A ou B, Segurança associada à aderência do pneu em piso molhado: A ou B, Nível de ruídos associado ao nível de ruído externo: A ou B, Índice de carga/velocidade mínima 116R. Referência Goodyear G32, Pirelli Chrono ou Michelin Agilis, (Pneu novo, não remanufaturado, não recauchutado e não remoldado).			
Pneu novo, radial uso rodoviário, 205/75R16 certificado / aprovado pelo Inmetro (Instituto Nacional de Metrologia, Normalização e Qualidade Industrial), Selo do Inmetro (selo de identificação da conformidade aposto durante a vulcanização do pneu), Etiqueta Nacional de Conservação de Energia - ENCE a ser apostada de forma adesiva (portaria INMETRO N°544/ 2012) conforme critérios de aceitação das normas ISO 28580, ISO 23671, ISO 15222 e ISO 10844 com os seguintes níveis de desempenho: Eficiência de consumo associada à resistência ao rolamento do pneu: A ou B, Segurança associada à aderência do pneu em piso molhado: A ou B, Nível de ruídos associado ao nível de ruído externo: A ou B, Índice de carga/velocidade mínimo 108Q, Referência Goodyear G32, Pirelli Chrono ou Michelin Agilis, (Pneu novo, não remanufaturado, não recauchutado e não remoldado).	ADERENZA	UN	40

PREGÃO PRESENCIAL N° 049/2019

Produto/Serviço	Marca	Unidade	Quantidade
SERVIÇO DE CONSERTO DE CÂMARA DE PNEU 900X16 COM TIP TOP V05 A V10, COM DESMONTAGEM E MONTAGEM DE PNEU	POLACO PNEUS	UN	40
SERVIÇO DE DESMONTAGEM E	POLACO PNEUS	UN	20

om

3001

3
0648



MUNICÍPIO DE PLANALTO

CNPJ: 76.460.526/0001-16

Fone: (46) 3555-8100 - Fax: (46) 3555-8101

E-mail: planalto@planalto.pr.gov.br

Praça São Francisco de Assis, 1583

85750-000 PLANALTO - PARANÁ

MONTAGEM DE PNEU 900X16.			
SERVIÇO DE VULCANIZAÇÃO DE PNEU 900X16.	POLACO PNEUS	UN	10
SERVIÇO DE CONserto DE CÂMARA DE PNEU 12.5/80-18 COM TIP TOP V05 A V10, COM DESMONTAGEM E MONTAGEM DE PNEU.	POLACO PNEUS	UN	40
SERVIÇO DE DESMONTAGEM E MONTAGEM DE PNEU 12.5/80-18.	POLACO PNEUS	UN	20
SERVIÇO DE VULCANIZAÇÃO DE PNEU 12.5/80-18.	POLACO PNEUS	UN	10
SERVIÇO DE CONserto DE CÂMARA DE PNEU 17.5-25 COM TIP TOP V05 A V10, COM DESMONTAGEM E MONTAGEM DE PNEU.	POLACO PNEUS	UN	100
SERVIÇO DE DESMONTAGEM E MONTAGEM DE PNEU 17,5-25.	POLACO PNEUS	UN	75
SERVIÇO DE VULCANIZAÇÃO DE PNEU 17.5-25.	POLACO PNEUS	UN	50
SERVIÇO DE CONserto DE CÂMARA DE PNEU 18.4-30 COM TIP TOP V05 A V10, COM DESMONTAGEM E MONTAGEM DE PNEU	POLACO PNEUS	UN	40
SERVIÇO DE DESMONTAGEM E MONTAGEM DE PNEU 18.4-30	POLACO PNEUS	UN	20
SERVIÇO DE VULCANIZAÇÃO DE PNEU 18.4-30	POLACO PNEUS	UN	10
SERVIÇO DE CONserto DE CÂMARA DE PNEU 750X16" COM TIP TOP V05 A V10, COM DESMONTAGEM E MONTAGEM DE PNEU	POLACO PNEUS	UN	80
SERVIÇO DE DESMONTAGEM E MONTAGEM DE PNEU 750X16	POLACO PNEUS	UN	40
SERVIÇO DE VULCANIZAÇÃO DE PNEU 750X16	POLACO PNEUS	UN	20
SERVIÇO DE CONserto DE	POLACO PNEUS	UN	400

cm

Boni



MUNICÍPIO DE PLANALTO

CNPJ: 76.460.526/0001-16

Fone: (46) 3555-8100 - Fax: (46) 3555-8101

E-mail: planalto@planalto.pr.gov.br

Praça São Francisco de Assis, 1583

85750-000 PLANALTO - PARANÁ

CÂMARA DE PNEU 10.00-20 - 1000R20 COM TIP TOP V05 A V10, COM DESMONTAGEM E MONTAGEM DE PNEU			
SERVIÇO DE DESMONTAGEM E MONTAGEM DE PNEU 1000-20 - 1000R20	POLACO PNEUS	UN	300
SERVIÇO DE VULCANIZAÇÃO DE PNEU 1000-20 - 1000R20	POLACO PNEUS	UN	200
SERVIÇO DE CONSERTO DE PNEU VEICULO LEVE ARO 14" COM REMENDO SEM CAMARA "ESPAGUETE" OU TIP TOP V05 A V10, COM DESMONTAGEM E MONTAGEM DE PNEU	POLACO PNEUS	UN	150
SERVIÇO DE DESMONTAGEM E MONTAGEM DE PNEU VEÍCULO LEVE ARO 14"	POLACO PNEUS	UN	130
SERVIÇO DE VULCANIZAÇÃO DE PNEU VEICULO LEVE ARO 14"	POLACO PNEUS	UN	20
SERVIÇO DE CONSERTO DE CÂMARA DE PNEU 17.5-25 COM TIP TOP V05 A V10, COM DESMONTAGEM E MONTAGEM DE PNEU	POLACO PNEUS	UN	300
SERVIÇO DE DESMONTAGEM E MONTAGEM DE PNEU 17,5-25	POLACO PNEUS	UN	225
SERVIÇO DE VULCANIZAÇÃO DE PNEU 17.5-25	POLACO PNEUS	UN	150

PREGÃO SRP 086/2018			
Descrição do produto/serviço	Marca do produto	Unidade de medida	Quantidade
Conserto e Vulcanização a quente pneu agrícola/fora de estrada 1.300x24, 1.400x24, 12.5-80x18, 19.5x24, 17.5x25, 18.4x30, 900x16, de 1cm até 5cm.	POLACO PNEUS	UN	50
Conserto e Vulcanização a quente pneu agrícola/fora de estrada 1.300x24, 1.400x24, 12.5-80x18, 19.5x24, 17.5x25, 18.4x30, 900x16, de 6cm até	POLACO PNEUS	UN	50

om

30ni

5

0850



MUNICÍPIO DE PLANALTO

CNPJ: 76.460.526/0001-16

Fone: (46) 3555-8100 - Fax: (46) 3555-8101

E-mail: planalto@planalto.pr.gov.br

Praça São Francisco de Assis, 1583

85750-000 PLANALTO - PARANÁ

10cm			
Conserto e Vulcanização a quente pneu agrícola/fora de estrada 1.300x24, 1.400x24, 12.5-80x18, 19.5x24, 17.5x25, 18.4x30, 900x16, de 11cm até 15cm	POLACO PNEUS	UN	50
Conserto e Vulcanização a quente pneu convencional/radial 7.50X16, 215/75R17,5, 205/75R16, de 1cm até 5cm	POLACO PNEUS	UN	40
Conserto e Vulcanização a quente pneu convencional/radial 7.50X16, 215/75R17,5, 205/75R16, de 6cm até 10cm	POLACO PNEUS	UN	40
Conserto e Vulcanização a quente pneu convencional/radial 7.50X16, 215/75R17,5, 205/75R16, de 11cm até 15cm.	POLACO PNEUS	UN	40

PREGÃO 012/2018				
ITEM	QUANT.	UNID.	OBJETO	MARCA
01	20	UN	Câmara de ar, nova, 7.50-16	LEFORT
02	20	UN	Câmara de ar, nova, 900-20	LEFORT
03	16	UN	Câmara de ar, nova, 12,5/80-18	LEFORT
04	10	UN	Câmara de ar, nova, 900-16	LEFORT
05	20	UN	Protetor de roda, novo, 17.5 X25	BRCARRETEIRO
06	30	UN	Protetor de roda, novo, Km 24	BRCARRETEIRO
07	08	UN	Protetor de roda, novo, aro 16 radial	BRCARRETEIRO
08	40	UN	Protetor de roda, novo, aro 20 radial	BRCARRETEIRO
09	12	UN	Protetor de roda, novo, aro 16	BRCARRETEIRO
10	40	UN	Protetor de roda, novo, aro 20 convencional	BRCARRETEIRO
11	04	UN	Pneu novo, convencional 900-16 liso Mínimo 10 lonas.(Pneu novo, não remanufaturado, não recauchutado e não remoldado).	BKT

PREGÃO 037/2017				
ITEM	QUANT	UNID.	DISCRIMINAÇÃO	
01	25	UN	Vulcanização a quente pneu 1.300x24; 1.400x24; 12.5x80x18; 12x16.5; 17.5x25; 18.4x30; 900x16. Até 15cm.	
02	25	UN	Vulcanização a quente pneu 1.300x24; 1.400x24; 12.5x80x18; 12x16.5;	

om

Boni

6
0851



MUNICÍPIO DE PLANALTO

CNPJ: 76.460.526/0001-16

Fone: (46) 3555-8100 - Fax: (46) 3555-8101

E-mail: planalto@planalto.pr.gov.br

Praça São Francisco de Assis, 1583

85750-000 PLANALTO - PARANA

			17.5x25; 18.4x30; 900x16, até 5cm.
03	25	UN	Vulcanização a quente pneu convencional/radial 7.50X16; 215/75R17.5; 205/75R16, até 10cm.
04	25	UN	Vulcanização a quente pneu convencional 1.300x24; 1.400x24; 12.5x80x18; 12x16.5; 17.5x25; 18.4x30; 900x16, até 3cm.
05	15	UN	Vulcanização a quente pneu convencional/radial 7.5x16; 215/75R17.5; 205/75R16 até 2cm.
06	15	UN	Vulcanização a quente pneu convencional/radial 7.50x16; 215/R17.5; 205/75R16 até 5cm.
07	15	UN	Vulcanização a quente pneu convencional/radial 7.50x16; 215/75R17.5; 205/75R16, até 10cm.
08	45	UN	Vulcanização a quente pneu convencional/radial 900x20; 1000x20; 275/80 R22.5; 295/80R22.5, até 2cm.
09	45	UN	Vulcanização a quente pneu convencional/radial 900x20; 1000x20; 275/80 R22.5; 295/80R22.5, até 5cm.
10	45	UN	Vulcanização a quente pneu convencional/radial 900x20; 1000x20; 275/80 R22.5 até 10cm.

Declaramos que a referida empresa foi vencedora dos certames como consta acima, cumprindo fielmente e rigorosamente todos os prazo de acordo com o especificado na proposta de preços apresentados, não causando nenhum transtorno à esta Administração.

PLANALTO - PR, 12 de abril de 2021.

Luiz C. Boni

LUIZ CARLOS BONI
PREFEITO MUNICIPAL

om

8

7
0652



Município de Capanema - PR

ATESTADO DE CAPACIDADE TÉCNICA

Atesto, para os devidos fins de comprovação de capacidade técnica, que a empresa A L STACZEWSKI E FILHO LTDA, sediada na AV BRASIL, 970 - CEP: 85760000 - BAIRRO: CENTRO, na cidade de Capanema/PR, inscrita no CNPJ sob o nº 13.835.750/0001-25, executou serviços para o MUNICIPIO DE CAPANEMA/PR, CNPJ 75.792.760/0001-60, através do Pregão Presencial 84/2019 conforme Ata de Registro de Preços nº. 445/2019 sob objeto de AQUISIÇÃO DE PNEUS, CÂMARAS, BICOS E PROTETORES PARA CAMINHÕES, MÁQUINAS PESADAS E VEÍCULOS LEVES DO MUNICÍPIO DE CAPANEMA PR, com vigência de 20/09/2019 a 19/09/2020.

Atestamos que tais serviços foram executados satisfatoriamente e de acordo com qualidade, prazos e especificações técnicas exigidas, não existindo em nossos registros, até a presente data, fatos que desabonem sua conduta e responsabilidade com as obrigações assumidas.

Capanema, PR, 12 de abril de 2021.



Andréa Marize W. Paeze
Secretaria de Administração
Dec. 6.890/2021



Município de Capanema - PR

ATESTADO DE CAPACIDADE TÉCNICA

Atestamos, a pedido da interessada e para fins de prova, aptidão de desempenho e atestado de execução, que a empresa **A L STACZEWSKI E FILHO LTDA**, inscrita no CNPJ sob o nº **13.835.750/0001-25**, estabelecida na Avenida Brasil, 970, centro, município de Capanema, Estado do Paraná, prestou serviços ao **MUNICÍPIO DE CAPANEMA**, CNPJ nº 75.972.760/0001-60, durante o ano de 2020, na condição de **prestador de serviço de recapagem, vulcanização, conserto, montagem e desmontagem de pneus, venda de pneus e protetor de rodas**.

Registramos, ainda, que as prestações dos serviços acima referidos apresentaram bom desempenho operacional, tendo a empresa cumprido fielmente com suas obrigações, nada constando que a desabone técnica e comercialmente, até a presente data.

Capanema, PR, em 27 de outubro de 2021.

LUCIANA
ZANON:01
607077906

Assinado de forma
digital por LUCIANA
ZANON:01607077906
Dados: 2021.10.27
16:10:58 -03'00'

Luciana Zanon
Secretária de Administração



REPÚBLICA FEDERATIVA DO BRASIL

CADASTRO NACIONAL DA PESSOA JURÍDICA

NÚMERO DE INSCRIÇÃO 13.835.750/0001-25 MATRIZ	COMPROVANTE DE INSCRIÇÃO E DE SITUAÇÃO CADASTRAL	DATA DE ABERTURA 07/06/2011
---	---	--------------------------------

NOME EMPRESARIAL A L STACZEWSKI E FILHO LTDA

TÍTULO DO ESTABELECIMENTO (NOME DE FANTASIA) *****	PORTE EPP
---	--------------

CÓDIGO E DESCRIÇÃO DA ATIVIDADE ECONÔMICA PRINCIPAL 45.30-7-05 - Comércio a varejo de pneumáticos e câmaras-de-ar
--

CÓDIGO E DESCRIÇÃO DAS ATIVIDADES ECONÔMICAS SECUNDÁRIAS 45.20-0-06 - Serviços de borracharia para veículos automotores 45.30-7-02 - Comércio por atacado de pneumáticos e câmaras-de-ar 47.51-2-01 - Comércio varejista especializado de equipamentos e suprimentos de informática 62.09-1-00 - Suporte técnico, manutenção e outros serviços em tecnologia da informação
--

CÓDIGO E DESCRIÇÃO DA NATUREZA JURÍDICA 206-2 - Sociedade Empresária Limitada
--

LOGRADOURO AV BRASIL	NÚMERO 970	COMPLEMENTO *****
-------------------------	---------------	----------------------

CEP 85.760-000	BAIRRO/DISTRITO CENTRO	MUNICÍPIO CAPANEMA	UF PR
-------------------	---------------------------	-----------------------	----------

ENDEREÇO ELETRÔNICO DOUGLAS@WLN.COM.BR	TELEFONE (46) 3352-1378/ (46) 9912-8483
---	--

ENTE FEDERATIVO RESPONSÁVEL (EFR) *****
--

SITUAÇÃO CADASTRAL ATIVA	DATA DA SITUAÇÃO CADASTRAL 07/06/2011
-----------------------------	--

MOTIVO DE SITUAÇÃO CADASTRAL

SITUAÇÃO ESPECIAL *****	DATA DA SITUAÇÃO ESPECIAL *****
----------------------------	------------------------------------

Aprovado pela Instrução Normativa RFB nº 1.863, de 27 de dezembro de 2018.

Emitido no dia 28/10/2021 às 09:30:32 (data e hora de Brasília).

Página: 1/1

om

e

+

Handwritten scribble

A L STACZEWSKI & FILHO LTDA

CONTRATO SOCIAL

1. ALVINA LOPES STACZEWSKI, brasileira, natural de Capanema - PR, casada sob o regime de Comunhão Universal de Bens, nascida em 14/12/1956, comerciante, portadora da Cédula de Identidade sob nº 2.265.331-8 SESP/PR e CPF sob o nº 368.890.919-49, residente e domiciliada nesta cidade de Capanema - PR, sito à Rua Luiz G. Hollen, nº 799, Centro, CEP 85760-000.

2. DOUGLAS ALEXANDRE STACZEWSKI, brasileiro, natural de Capanema - PR, solteiro, nascido em 29/05/1988, portador da cédula de Identidade sob nº 9.037.214-9 SESP/PR e CPF sob o nº 059.526.679-70, residente e domiciliada nesta cidade de Capanema - PR, sito à Rua Luiz G. Hollen, nº 799, Centro, CEP 85760-000, constituem uma sociedade limitada, mediante as seguintes cláusulas:

CLAUSULA PRIMEIRA: A sociedade girará sob o nome empresarial A L STACZEWSKI & FILHO LTDA, e terá sede e domicílio na cidade de Capanema - PR, Rua Luiz G. Hollen, nº 799, Centro, CEP 85760-000.

CLAUSULA SEGUNDA: O capital social será R\$ 20.000,00 (vinte mil reais), dividido em 20.000 (vinte mil) quotas de valor nominal de R\$ 1,00 (um real) cada uma, integralizadas, neste ato em moeda corrente do País, pelos sócios:

SÓCIOS	%	QUOTAS	CAPITAL R\$
ALVINA LOPES STACZEWSKI	50	10.000	10.000,00
DOUGLAS ALEXANDRE STACZEWSKI	50	10.000	10.000,00
TOTAL	100	20.000	20.000,00

CLAUSULA TERCEIRA: O objeto social da sociedade será: Comércio Varejista de Pneus e Câmaras de Ar Novos e Usados para Veículo Automotor, Serviço de Borracharia de Veículo Automotor, Comércio Varejista Especializado de Equipamentos e Suprimentos de Informática, Suporte Técnico, Manutenção e Outros Serviços em Tecnologia de Informação.

CLAUSULA QUARTA: A sociedade iniciará suas atividades em 20/06/2011 e seu prazo de duração é indeterminado.

CLAUSULA QUINTA: As quotas são indivisíveis e não poderão ser cedidas ou transferidas a terceiros sem o consentimento do outro sócio, a quem fica assegurado, em igualdade de condições e preço direito de preferência para a sua aquisição se postas à venda, formalizando, se realizada a cessão delas, a alteração contratual pertinente.

CLAUSULA SEXTA: A responsabilidade de cada sócio é restrita ao valor de suas quotas, mas todos respondem solidariamente pela integralização do capital social.

CLÁUSULA SÉTIMA: A administração da sociedade caberá aos sócios ALVINA LOPES STACZEWSKI e DOUGLAS ALEXANDRE STACZEWSKI, individualmente, com os poderes e atribuições de administradores autorizados ao uso do nome empresarial, vedado, no entanto, em atividades estranhas ao interesse social ou assumir obrigações seja em favor de qualquer quotista ou de terceiros, bem como onerar ou alienar bens imóveis da sociedade, sem autorização do outro sócio.

CLAUSULA OITAVA: Os Administradores declaram, sob as penas da lei, de que não estão impedidos de exercer a administração da sociedade, por lei especial, ou em virtude de condenação criminal, ou por se encontrar sob os efeitos dela, a pena que vede, ainda que temporariamente, o acesso a cargos públicos; ou por crime falimentar, de prevaricação, peita ou suborno, concussão, peculato, ou contra a economia popular, contra o sistema financeiro nacional, contra normas de defesa da concorrência, contra as relações de consumo, fé pública, ou a propriedade.

CLAUSULA NONA: Ao término de cada exercício social, em 31 de dezembro, os administradores prestarão contas justificadas de sua administração, procedendo à elaboração do inventário, do balanço patrimonial e do balanço de resultado econômico, cabendo aos sócios, na proporção de suas quotas, os lucros ou perdas apurados.

A L STACZEWSKI & FILHO LTDA
CONTRATO SOCIAL

FL 2/2

CLAUSULA DECIMA: Nos quatro meses seguintes ao termino do exercicio social, os sócios deliberarão sobre as contas e designarão administrador quando for o caso.

CLAUSULA DÉCIMA PRIMEIRA: A sociedade poderá a qualquer tempo, abrir ou fechar filial ou outra dependência, mediante alteração contratual assinada pelos sócios.

CLAUSULA DÉCIMA SEGUNDA: Os sócios poderão de comum acordo, fixar uma retirada mensal, a título de "pro labore", observadas as disposições regulamentares pertinentes.

CLAUSULA DÉCIMA TERCEIRA: Falecendo ou interditada qualquer sócio, a sociedade continuará sua atividade com os herdeiros, sucessores e a incapaz. Não sendo possível ou inexistindo interesse destes ou do(s) sócio(s) remanescente(s), o valor de seus haveres será apurado e liquidado com base na situação patrimonial da sociedade, à data da resolução, verificada em balanço especialmente levantado.

Parágrafo Único – O mesmo procedimento será adotado em outros casos que a sociedade se resolva em relação a seus sócios.

CLAUSULA DÉCIMA QUARTA: Fica eleito o foro da Comarca de Capanema-PR, para o exercicio e o cumprimento dos direitos e obrigações resultantes deste contrato.

E, por estarem justos e contratados assinam o presente instrumento em três vias.

Capanema-PR, 25 de Maio de 2011.

Alvina L. Staczevski
ALVINA LOPES STACZEWSKI
Sócia - Administradora

Douglas A. Staczevski
DOUGLAS ALEXANDRE STACZEWSKI
Sócio - Administrador



6657

A L STACZEWSKI & FILHO LTDA
CNPJ: 13.835.750/0001-25
1º ALTERAÇÃO DO CONTRATO SOCIAL
NIRE 41207084266

ALVINA LOPES STACZEWSKI, brasileira, natural de Capanema - PR, casada sob o regime de Comunhão Universal de Bens, nascida em 14/12/1956, comerciante, portadora da Cédula de Identidade sob nº 2.265.331-8 SESP/PR e CPF sob o nº 368.890.919-49, residente e domiciliada nesta cidade de Capanema - PR, sito à Rua Luiz G. Hollen, nº 799, Centro CEP 85760-000.

DOUGLAS ALEXANDRE STACZEWSKI, brasileiro, natural de Capanema - PR, solteiro, comerciante, nascido em 29/05/1988 portador da cédula de Identidade sob nº 9.037.214-9 SESP/PR e CPF sob o nº 059.526.679-70, residente e domiciliada nesta cidade de Capanema - PR, sito à Rua Luiz G. Hollen, nº 799 Centro, CEP 85760-000, únicos sócios da empresa A L STACZEWSKI & FILHO LTDA, com sede e foro na cidade de Capanema - PR, Rua Luiz G. Hollen, nº 799, Centro, CEP 85760-000. com contrato social arquivado na Junta Comercial do Estado do Paraná, sob o NIRE 41207084266 por despacho em sessão de 07/06/2011 inscrita no CNPJ sob o nº 13.835.750/0001-25 resolvem, assim, alterar o contrato social:

CLAUSULA PRIMEIRA: Fica alterado o endereço da sociedade para Av. Brasil, nº 970, centro, Capanema/PR, CEP 85760-000.

CLAUSULA SEGUNDA: O Capital Social no valor de R\$ 20.000,00 (vinte mil reais) passa para R\$ 50.000,00 (cinquenta mil reais) divididos em 50.000 (cinquenta mil) quotas de R\$ 1,00 (um real) cada uma cujo aumento de R\$ 30.000,00 (trinta mil reais) será integralizado da seguinte forma:

a) A sócia ALVINA LOPES STACZEWSKI que possui 10.000 (dez mil) quotas de R\$ 1,00 (um real) cada uma totalizando R\$ 10.000,00 (dez mil reais) passa para 25.000 (vinte e cinco mil) quotas de R\$ 1,00 (um real) cada uma totalizando R\$ 25.000,00 (vinte e cinco mil reais) cujo aumento de 15.000 (quinze mil) quotas de R\$ 1,00 (um real) cada uma totalizando o valor do aumento de R\$ 15.000,00 (quinze mil reais) que será integralizado neste ato em moeda corrente do país.

b) O sócio DOUGLAS ALEXANDRE STACZEWSKI que possui 10.000 (dez mil) quotas de R\$ 1,00 (um real) cada uma totalizando R\$ 10.000,00 (dez mil reais) passa para 25.000 (vinte e cinco mil) quotas de R\$ 1,00 (um real) cada uma totalizando R\$ 25.000,00 (vinte e cinco mil reais) cujo aumento de 15.000 (quinze mil) quotas de R\$ 1,00 (um real) cada uma totalizando o valor do aumento de R\$ 15.000,00 (quinze mil reais) que será integralizado neste ato em moeda corrente do país.

CLAUSULA TERCEIRA: Em virtude das modificações citadas a cláusula de capital social passa a ter a seguinte redação: o capital social é de R\$ 50.000,00 (cinquenta mil reais) divididos em 50.000 (cinquenta mil) quotas de valor nominal de R\$ 1,00 (um real) cada uma, integralizado em moeda corrente do País, assim subscritas:

CERTIFICO O REGISTRO EM 27/03/2019 14:05 SOB Nº 20191541290.
 PROTOCOLO: 191541290 DE 25/03/2019. CÓDIGO DE VERIFICAÇÃO:
 11901382292. NIRE: 41207084266.
 A L STACZEWSKI & FILHO LTDA



LEANDRO MARCOS RAYSEL BISCAIA
 SECRETÁRIO-GERAL
 CURITIBA, 27/03/2019
 www.empresafacil.pr.gov.br

0658

A L STACZEWSKI & FILHO LTDA
 CNPJ: 13.835.750/0001-25
 1º ALTERAÇÃO DO CONTRATO SOCIAL
 NIRE 41207084266

SÓCIOS	%	QUOTAS	CAPITAL R\$
ALVINA LOPES STACZEWSKI	50	25.000	25.000,00
DOUGLAS ALEXANDRE STACZEWSKI	50	25.000	25.000,00
TOTAL	100,00	50.000	50.000,00

CLAUSULA QUARTA: A administração da sociedade caberá a sócia **ALVINA LOPES STACZEWSKI**, com os poderes e atribuições de Administradora, autorizada ao uso do nome empresarial, vedada, no entanto, em atividades estranhas ao interesse social ou assumir obrigações seja em favor de quaisquer quotistas ou de terceiros bem como onerar ou alienar bens imóveis da sociedade sem autorização do outro sócio.

CLÁUSULA QUINTA: A administradora declara, sob as penas da lei, de que não esta impedida de exercer a administração da sociedade, por lei especial, ou em virtude de condenação criminal, ou por se encontrarem sob os efeitos dela, a pena que vede ainda que temporariamente, o acesso a cargos públicos; ou por crime falimentar, de prevaricação, peita ou suborno, concussão, peculato, ou contra a economia popular contra o sistema financeiro nacional, contra normas de defesa da concorrência contra as relações de consumo, fé publica, ou a propriedade.

CLÁUSULA SEXTA: Permanecem inalteradas as demais cláusulas vigentes que não colidirem com as disposições do presente instrumento.

E, por assim estarem justos e de acordo, assinam o presente instrumento em uma via.

Capanema-PR, 19 de Março de 2019.



Alvina L. Staczevski
 ALVINA LOPES STACZEWSKI
 Socia Administradora



Douglas A Staczevski
 DOUGLAS ALEXANDRE STACZEWSKI
 Sócio



CERTIFICO O REGISTRO EM 27/03/2019 14:05 SOB Nº 20191541290.
 PROTOCOLO: 191541290 DE 25/03/2019. CÓDIGO DE VERIFICAÇÃO:
 11901382292. NIRE: 41207084266.
 A L STACZEWSKI & FILHO LTDA

LEANDRO MARCOS RAYSEL BISCAIA
 SECRETÁRIO-GERAL
 CURITIBA, 27/03/2019
 www.empresafacil.pr.gov.br

om
ds
R

0659

TABELIONATO DE NOTAS - CAPANEMA - PR (46)3552.3710

Selo Digital: 4Y9cA1LgZC6Xkpc, Control: M55VL aNGu5

Consulte esse selo em <http://wfunarpen.com.br>

Reconheço por SEMELHANÇA as assinaturas indicadas de
ALVINA LOPES STACZEWSKI e DOUGLAS ALEXANDRE
STACZEWSKI Dou fé Capanema-PR, 27 de março de 2019.

Em Test: _____ da Verdade.

Daniela Ribeiro do Carmo - Escrevente



CERTIFICO O REGISTRO EM 27/03/2019 14:05 SOB N° 20191541290.
PROTOCOLO: 191541290 DE 25/03/2019. CÓDIGO DE VERIFICAÇÃO:
11901382292. NIRE: 41207084266.
A L STACZEWSKI & FILHO LTDA



LEANDRO MARCOS RAYSEL BISCAIA
SECRETÁRIO-GERAL
CURITIBA, 27/03/2019
www.empresafacil.pr.gov.br

6860

A L STACZEWSKI E FILHO LTDA

Av. Brasil, Nº 970, Centro, Capanema/PR.

CNPJ: 13.835.750/0001-25

Tel: (46) 99912-8483 E-mail: douglas@wln.com.br

PREGÃO PRESENCIAL Nº 062/2021

ANEXO IV

DECLARAÇÃO DE IDONEIDADE

RAZÃO SOCIAL: A L STACZEWSKI E FILHO LTDA

CNPJ Nº 13.835.750/0001-25

ENDEREÇO: AV BRASIL, nº970, CENTRO

FONE: (46)99912-8483

MUNICIPIO: CAPANEMA

EST. PARANÁ

Declaramos para os fins de direito, na qualidade de proponente do procedimento licitatório, sob a modalidade de PREGÃO PRESENCIAL Nº 062/2021, instaurado pelo Município de Planalto, que não fomos declarados inidôneos para licitar ou contratar com o Poder Público, em qualquer de suas esferas.

Por ser a expressão da verdade, firmamos a presente.

Planalto/PR, 18 de Outubro de 2021



ALVINA LOPES STACZEWSKI

RG: 2.265.331-8 SSP/PR CPF: 368.890.919-49

Sócia Administradora





0661

A L STACZEWSKI E FILHO LTDA

Av. Brasil, Nº 970, Centro, Capanema/PR.

CNPJ: 13.835.750/0001-25

Tel: (46) 99912-8483 E-mail: douglas@wln.com.br

PREGÃO PRESENCIAL Nº 062/2021 ANEXO V

DECLARAÇÃO DE OBSERVÂNCIA AO DISPOSTO DO INCISO XXXIII DO ARTIGO 7º DA CONSTITUIÇÃO FEDERAL

PROPONENTE: A L STACZEWSKI E FILHO LTDA

CNPJ Nº 13.835.750/0001-25

ENDEREÇO: AV BRASIL, nº970, CENTRO

FONE: (46)99912-8483

MUNICÍPIO: CAPANEMA

EST. PARANÁ

A proponente abaixo assinada, participante da licitação modalidade de PREGÃO PRESENCIAL Nº 062/2021, por seu representante, declara, na forma e sob as penas impostas pela Lei nº 8.666/93, de 21 de junho de 1993 e demais legislação pertinente, que, nos termos do § 6º do artigo 27 da Lei nº 6.544, de 22 de novembro de 1989, encontra-se em situação regular perante o Ministério do Trabalho, no que se refere à observância do disposto no inciso XXXIII do artigo 7º da Constituição Federal.

Por ser a expressão da verdade, firmamos a presente.

Planalto/PR, 18 de Outubro de 2021



ALVINA LOPES STACZEWSKI

RG: 2.265.331-8 SSP/PR CPF: 368.890.919-49

Sócia Administradora



6662

BOLETIM INFORMATIVO PNEU CARGA

TORNEL

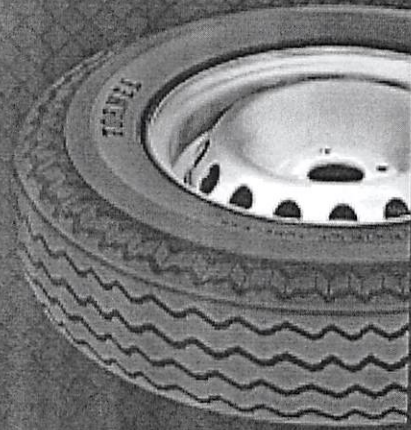

T 305

APLICAÇÃO: TRACÇÃO E DIRECIONAL LIVRE //

DIMENSÃO	PR	IND. CARGA SIMB. VEL	LARGURA DA SEÇÃO	PROFUNDIDADE
7.50-16	14	122/118M	216 mm	12 mm

 **cantupneus**

cantupneus.com.br ☎ 0800 602 7581

Grupo Level

6663

Om

BOLETIM INFORMATIVO PNEU CARGA

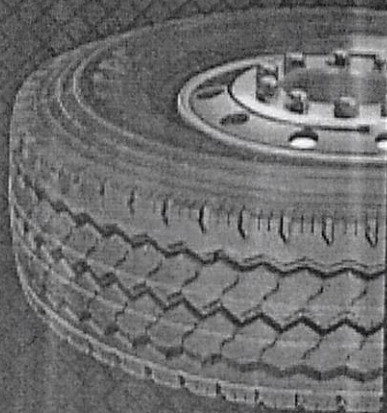

D841



SEGMENTO: MISTO //

APLICAÇÃO: DIRECIONAL / PORTADOR //

DIMENSÃO	PR	IND. CARGA SIMB. VEL	RODA PADRÃO	RODA OPCIONAL	LARGURA DIA SEÇÃO	PROFUNDIDADE
10.00R20	18	149/146 L	7.50	-	276 mm	16 mm



cantupneus.com.br ☎ 0800 602 7581

GrupoLevel

[Handwritten signature]

[Handwritten mark]

[Handwritten mark]

BOLETIM INFORMATIVO PNEU CARGA



D911



SEGMENTO: OFF ROAD //

APLICAÇÃO: TODOS OS EIXOS //

DIMENSÃO	PR	IND. CARGA SIMB. VEL.	RODA PADRÃO	RODA OPCIONAL	LARGURA DA SEÇÃO	PROFUNDIDADE
10.00R20	16	146/142 F	7.50	-	271 mm	24.5 mm
12.00R20	20	156/153 F	8.50	-	306 mm	24.5 mm



cantupneus.com.br ☎ 0800 602 7581

Grupo Level

000

Handwritten signatures and initials in blue ink.

BOLETIM INFORMATIVO PNEU CARGA

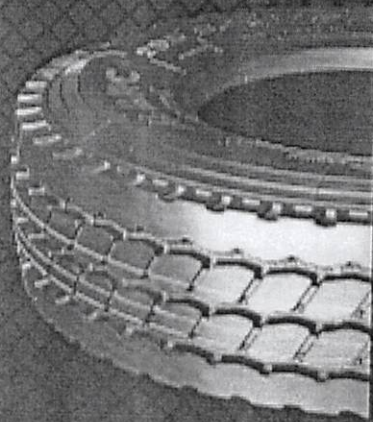

D851



SEGMENTO: MISTO //

APLICAÇÃO: DIRECIONAL / PORTADOR //

DIMENSÃO	PR	IND. CARGA SIMB. VEL	RODA PADRÃO	RODA OPCIONAL	LARGURA DA SEÇÃO	PROFUNDIDADE
295/80 R 22.5	18	152/149 L	9.0	8.25	297 mm	18 mm
275/80 R 22.5	16	149/146 L	8.25	7.50	272 mm	17.5 mm



cantupneus.com.br ☎ 0800 602 7581

Grupo Level

On-

PNEU CARGA

ADIR



D941



SEGMENTO: MISTO //

APLICAÇÃO: TRACÇÃO //

DIMENSÃO	PR	IND. CARGA SIMB. VEL	RODA PADRÃO	RODA OPCIONAL	LARGURA DA SEÇÃO	PROFUNDIDADE
295/80 R 22.5	18	152/149 M	9.0	8.25	297 mm	23 mm
275/80 R 22.5	16	149/146 M	8.25	7.50	297 mm	22 mm



cantupneus



[Handwritten blue scribble]

Boletim Informativo Pneu Carga



D671

Segmento rodoviário, Aplicação Direcional/Eixo livre

Medidas	Índ. de Carga e Velocidade	PR	Largura da Seção	Roda	Roda Opcional	Profundidade
295/80R22.5	152/149L	18	296mm	9.0	8.25	14mm



Q cantupneus.com.br
📞 0800 6027581

Grupo **Level**

Om

✱

✱

6668

ASR35

TODOS OS EIXOS

REGIONAL



Medida	PR	Índice de carga	Símbolo de velocidade	Largura de seção	Profundidade do sulco
215/75R17.5	18	135/133	J	215 mm	13 mm
235/75R17.5	18	143/141	J	236 mm	13 mm

DETALHES DO PRODUTO

Sua construção é reforçada internamente, para suportar peso, temperaturas elevadas e impactos provenientes do uso contínuo, como em buracos, meio-fio, entre outros.

É um pneu desenvolvido para durar muito e aumentar o espaço entre as trocas de pneus, além de proporcionar conforto e extrema segurança, contornando curvas com aderência e realizando frenagens em curto espaço, seja em piso seco ou molhado.

Possui micro sulcos na banda de rodagem para prevenir contra os cortes de pedra.



Fale com um representante

Conheça toda linha

ADR35

EIXO TRACÇÃO**REGIONAL**

Medida	PR	Índice de carga	Símbolo de velocidade	Largura de seção	Profundidade do sulco
215/75R17.5	16	127/124	M	215 mm	16 mm
215/75R17.5	18	135/133	J	215 mm	16 mm
235/75R17.5	16	143/141	S	236 mm	16 mm

DETALHES DO PRODUTO

Esse pneu foi feito para pequenos caminhões, projetado para aplicações exigentes. Blocos escalonados da BDR para um desempenho superior e tração no úmido. Micro sulcos na banda de rodagem para prevenir contra os cortes de pedra. Ombro sólido para estabilidade lateral.



Fale com um representante

/ Conheça toda linha

AEOLUS **CantuStore**

KAMAT RES

WE HAVE NO LIMITS
KAMAT BREEZE (BRV)

185/65 R14 86H 210 km/h

The diagram illustrates the treadwear and noise performance of the tire. It features two vertical columns of arrows labeled A through G, representing different treadwear levels. The left column shows a tire with a tread pattern, and the right column shows a tire with a different tread pattern. A large arrow labeled 'B' points to the right column. Below the columns, a diagram shows a tire with a tread pattern and a speaker icon, with an arrow pointing to '70 dB', indicating the noise level. The text '1222/2009-C1' is printed below the diagram.



1222/2009-C1



4 604278 001125

www.kamatyres.com
www.kama-euro.com
e-mail: info@td-kama.com
8 800 100 12 72
Toll free in Russia

2

Om
6871

TIRES
KAMA

WE HAVE NO LIMITS

KAMA BREEZE (БРИЗ)

185/65 R14 86H 210 km/h

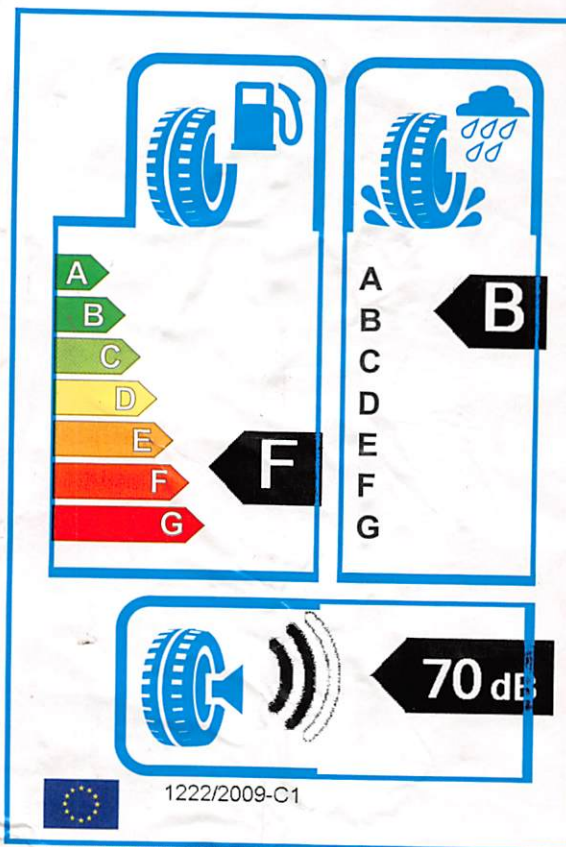

The image shows two energy efficiency labels and one noise label for tires. The left label features a fuel pump icon and a vertical scale from A (green) to G (red), with a black arrow pointing to 'F'. The right label features a tire with raindrops icon and a vertical scale from A to G, with a black arrow pointing to 'B'. The bottom label features a tire and speaker icon with a black arrow pointing to '70 dB'. A small European Union flag and the text '1222/2009-C1' are located at the bottom left of the label area.



www.kamatyres.com

www.kama-euro.com

e-mail: info@td-kama.com

8 800 100 12 72

Toll free in Russia

CF300

Início (<http://www.comforser.com.br>) / Pneus para Vans/Cargas (<http://www.comforser.com.br/categoria-produto/pneus-van-cargas/>) / CF300



CF300

Medidas

por Aro

14
15
16

MEDIDAS IC/IV

185 R14C 102/100Q

195 R14C 106/104Q



por largura

185
195
205

215

225

MEDIDAS IC/IV

185 R14C 102/100Q

Categoria: Pneus para
Vans/Cargas
(<http://www.comforser.com.br/categoria-produto/pneus-van-cargas/>)

Descrição

Descrição

Pneu **Comforser CF300**, desenhado para atender as necessidades de quem carrega peso e precisa de um pneu de ótima qualidade.

Características

- Desenho que proporciona um baixo consumo de combustível;
- Sulcos para escoar a água e aumentar o *grip* em pisos molhados;
- Blocos maiores para melhorar o desempenho de frenagem;
- Grande capacidade de rodagem diminuindo assim o valor por km rodado.

Manual de Garantia

Baixar Manual
(<http://www.comforser.com.br/comforser-manual.pdf>)

Produtos relacionados



CF350

(<http://www.comforser.com.br/produto/cf350/>)

Menu

- > Home (<http://www.comforser.com.br/>)
- > Quem Somos (<http://www.comforser.com.br/quem-somos/>)
- > Revendas (<http://www.comforser.com.br/revendas/>)
- > Fale Conosco (<http://www.comforser.com.br/contato/>)

Pneus

- > Pneus de Passeio (<http://www.comforser.com.br/categoria-produto/pneus-de-passeio/>)
- > Pneus de Alta Performance (<http://www.comforser.com.br/categoria-produto/alta-performance/>)
- > Pneus para Van/Cargas (<http://www.comforser.com.br/categoria-produto/pneus-van-cargas/>)
- > SUV (<http://www.comforser.com.br/categoria-produto/suv/>)

Comforser

Desenvolvido por Fresh Lab Agência Digital (<http://www.freshlab.com.br>)

CF510

Início (<http://www.comforser.com.br>) / Pneus de Passeio
 (<http://www.comforser.com.br/categoria-produto/pneus-de-passeio/>) / CF510



(<http://www.comforser.com.br/wp-content/uploads/2020/03/cf510-3.4.jpg>)

CF510

Medidas

por Aro

14
15
16

MEDIDAS	IC/IV	UTQC
195/55 R16	87V	440 / A
195/60 R16	89v	440 / A
205/55 R16	91v	440 / A
205/60 R16	92v	440 / A
225/60 R16	98v	440 / A
235/60 R16	100h	440 / A

por Perfil

50

55
60
65
70

MEDIDAS IC/IV UTQC

185/60 R14	82v	440 / A
185/60 R15	84h	440 / A
195/60 R15	88h	440 / A
205/60 R15	91v	440 / A
225/60 R15	96v	440 / A
195/60 R16	89h	440 / A
205/60 R16	92v	440 / A
225/60 R16	98v	440 / A
235/60 R16	100h	440 / A

por Largura

185
195
205
215
225

l

om

h

[Handwritten signature]

6876

235

MEDIDAS IC/IV UTQC235/60
R16 100h 440 /
A

Categoria: Pneus de Passeio
(<http://www.comforser.com.br/categoria-produto/pneus-de-passeio/>)
Tag: Lançamento
(<http://www.comforser.com.br/produto-tag/lançamento/>)

Descrição

Descrição

Os pneus **Comforser CF510** HP (High Performance), possuem o desenho perfeito para quem busca tudo em um único modelo.

Características

- Quatro largos sulcos longitudinais que proporcionam a drenagem rápida da água e garantem a segurança em estradas molhadas;
- A lateral reforçada e o sulco lateral otimizado reduzem de forma eficiente o ruído;
- O formato otimizado da banda de rodagem com o solo, reduz a resistência ao rolamento e melhora a estabilidade de direção;
- O composto de sílica com alta porcentagem de sílica, melhora o desempenho da aderência em estradas molhadas e escorregadias.

Manual de Garantia

Baixar Manual
(<http://www.comforser.com.br/comforser-manual.pdf>)

Produtos relacionados



CF710

Sports K4

CF500

CF350

(<http://www.comforser.com.br/produto/cf710/>) (<http://www.comforser.com.br/produto/sports-k4/>) (<http://www.comforser.com.br/produto/cf500/>) (<http://www.comforser.com.br/produto/cf350/>)

Menu

- > Home (<http://www.comforser.com.br/>)
- > Quem Somos (<http://www.comforser.com.br/quem-somos/>)
- > Revendas (<http://www.comforser.com.br/revendas/>)
- > Fale Conosco (<http://www.comforser.com.br/contato/>)

Pneus

- > Pneus de Passeio (<http://www.comforser.com.br/categoria-produto/pneus-de-passeio/>)
- > Pneus de Alta Performance (<http://www.comforser.com.br/categoria-produto/alta-performance/>)
- > Pneus para Van/Cargas (<http://www.comforser.com.br/categoria-produto/pneus-van-cargas/>)
- > SUV (<http://www.comforser.com.br/categoria-produto/suv/>)

Comforser

Desenvolvido por Fresh Lab Agência Digital (<http://www.freshlab.com.br>)

CF300

Início (<http://www.comforser.com.br>) / Pneus para Vans/Cargas (<http://www.comforser.com.br/categoria-produto/pneus-van-cargas/>) / CF300



CF300

Medidas

por Aro

14
15
16



MEDIDAS	IC/IV
195/75 R16C	107/105R
205/75 R16C	110/108R
225/65 R16C	112/110T
225/75 R16C	121/120R

por largura

185



em



0679

195
205
215
225

MEDIDAS	IC/IV
195 R14C	106/104Q
195/70 R15C	104/102R
195/75 R16C	107/105R

Categoria: Pneus para
Vans/Cargas
(<http://www.comforser.com.br/categoria-produto/pneus-van-cargas/>)

Descrição

Descrição

Pneu **Comforser CF300**, desenhado para atender as necessidades de quem carrega peso e precisa de um pneu de ótima qualidade.

Características

- Desenho que proporciona um baixo consumo de combustível;
- Sulcos para escoar a água e aumentar o *grip* em pisos molhados;
- Blocos maiores para melhorar o desempenho de frenagem;
- Grande capacidade de rodagem diminuindo assim o valor por km rodado.

Manual de Garantia

Baixar Manual
(<http://www.comforser.com.br/comforser-manual.pdf>)

Produtos relacionados



CF350

(<http://www.comforser.com.br/produto/cf350/>)

Menu

- > Home (<http://www.comforser.com.br/>)
- > Quem Somos (<http://www.comforser.com.br/quem-somos/>)
- > Revendas (<http://www.comforser.com.br/revendas/>)
- > Fale Conosco (<http://www.comforser.com.br/contato/>)

Pneus

- > Pneus de Passeio (<http://www.comforser.com.br/categoria-produto/pneus-de-passeio/>)
- > Pneus de Alta Performance (<http://www.comforser.com.br/categoria-produto/alta-performance/>)
- > Pneus para Van/Cargas (<http://www.comforser.com.br/categoria-produto/pneus-van-cargas/>)

> SUV (<http://www.comforser.com.br/categoria-produto/suv/>)

Comforser

Desenvolvido por Fresh Lab Agência Digital (<http://www.freshlab.com.br>)

R

om

d

6832

8ª ALTERAÇÃO DO ATO CONSTITUTIVO**FG COMERCIO DE PNEUS EIRELI****CNPJ/MF: 17.234.948/0001-04 – NIRE: 41600203364**

GIOVANA MENDES GONÇALES, brasileira, solteira, nascida em 18/11/1997, empresaria, portadora da Cédula de Identidade Civil RG nº 12.432.057-7 SESP-PR, inscrita no CPF/MF sob o nº 113.832.259-82, residente e do na Rua Andorinhas, nº 72, Vila Vera Cruz, no Município de Apucarana, Estado do Paraná, CEP 86804-310, titular da EIRELI registrada sob o nome empresarial de FG COMERCIO DE PNEUS EIRELI, com sede e foro na Rua Uirapuru, n.º 1901, bairro Centro, no Município de Arapongas, Estado do Paraná, CEP 86701-010, com Ato Constitutivo arquivado na Junta Comercial do Paraná sob o nº 41600203364, em 22/11/2012 e no CNPJ sob nº 17.234.948/0001-04, resolve, através deste instrumento alterar seu Ato Constitutivo conforme as cláusulas a seguir estipulados:

CLAUSULA 1ª: Fica alterado o endereço da sociedade empresaria para a Rua Desembargador Clotário Portugal, n.º 1997-A, Centro, no município de Apucarana – PR, CEP 86800-024.

CLAUSULA 2ª: Acrescenta a atividade secundaria de - Outras atividades de prestação de serviços de informação não especificadas anteriormente – CNAE 6399-2/00, permanecendo o objeto social de “Comércio varejista de pneumáticos e câmaras-de-ar; de peças e acessórios novos para veículos automotores. Serviços de intermediação de vendas de pneumáticos de terceiros através de website contemplando serviços de cobrança, informações cadastrais e de apoio administrativo”.

CLAUSULA 3ª: A Titular GIOVANA MENDES GONÇALES passou a residir na rua Ponta Grossa, nº 1030 – Apto 1502 14º Andar – Edifício Imperador, Centro, Apucarana – PR, CEP 86800-030.

CLAUSULA 4ª: Fica alterado o foro para a comarca de Apucarana - PR

CLAUSULA 5ª: À vista da alteração ora ajusta, o Titular resolve consolidar o Ato Constitutivo, cujas clausulas passam a vigorar com a seguinte redação:

CONSOLIDAÇÃO DO ATO CONSTITUTIVO**FG COMERCIO DE PNEUS EIRELI****CNPJ/MF: 17.234.948/0001-04 – NIRE: 41600203364**

om

6683

8ª ALTERAÇÃO DO ATO CONSTITUTIVO**FG COMERCIO DE PNEUS EIRELI****CNPJ/MF: 17.234.948/0001-04 – NIRE: 41600203364**

GIOVANA MENDES GONÇALES, brasileira, solteira, nascida em 18/11/1997, empresaria, portadora da Cédula de Identidade Civil RG nº 12.432.057-7 SESP-PR, inscrita no CPF/MF sob o nº 113.832.259-82, residente e do rua Ponta Grossa, nº 1030 – Apto 1502 14º Andar – Edifício Imperador, Centro, Apucarana – PR, CEP 86800-030, titular da EIRELI registrada sob o nome empresarial de FG COMERCIO DE PNEUS EIRELI, com sede e foro na Rua Desembargador Clotario Portugal, n.º 1997-A, Centro, no município de Apucarana – PR, CEP 86800-024, com Ato Constitutivo arquivado na Junta Comercial do Paraná sob o nº 41600203364, em 22/11/2012 e no CNPJ sob nº 17.234.948/0001-04, consolida o Ato Constitutivo conforme as cláusulas e condições a seguir estipuladas:

CLAUSULA 1ª: A EIRELI, gira sob o nome empresarial de FG COMERCIO DE PNEUS EIRELI, com sede e foro na Rua Desembargador Clotario Portugal, n.º 1997-A, Centro, no município de Apucarana – PR, CEP 86800-024, podendo, a qualquer tempo, a critério de seu titular, abrir ou fechar filiais em qualquer parte do território nacional.

CLAUSULA 2ª: O prazo de duração da EIRELI é de tempo indeterminado, e o início das operações sociais, para todos os efeitos, é a data do registro de sua constituição em 22/11/2012. É garantida a continuidade da pessoa jurídica diante do impedimento por força maior ou impedimento temporário ou permanente do titular, podendo a empresa ser alterada para atender uma nova situação. O início de suas atividades tem por data 22/11/2012.

CLAUSULA 3ª: A empresa tem por objeto social: “Comércio varejista de pneumáticos e câmaras-de-ar; de peças e acessórios novos para veículos automotores. Serviços de intermediação de vendas de pneumáticos de terceiros através de website contemplando serviços de cobrança, informações cadastrais e de apoio administrativo”.

CLAUSULA 4ª: O capital social inteiramente subscrito e realizado em moeda corrente do país é de R\$ 100.000,00 (cem mil reais), dividido em 100.000 (cem mil) quotas no valor unitário de R\$ 1,00 (um real)

<u>Titular</u>	<u>%</u>	<u>Quotas</u>	<u>Valor - R\$</u>
<u>GIOVANA MENDES GONÇALES</u>	<u>100%</u>	<u>100.000</u>	<u>100.000,00</u>
<u>TOTAL</u>	<u>100%</u>	<u>100.000</u>	<u>100.000,00</u>

8ª ALTERAÇÃO DO ATO CONSTITUTIVO**FG COMERCIO DE PNEUS EIRELI****CNPJ/MF: 17.234.948/0001-04 – NIRE: 41600203364**

CLAUSULA 5ª: A responsabilidade de Titular é, limitada ao capital integralizado da empresa que será regida pelo regime jurídico da empresa limitada e supletivamente pela lei da Sociedade Anônima.

CLAUSULA 6ª: A Empresa é administrada individualmente pela Titular **GIOVANA MENDES GONÇALES**, a quem caberá dentre outras, a representação ativa e passiva, judicial e extrajudicial da empresa EIRELI, sendo a responsabilidade do titular, limitada ao capital integralizado.

CLAUSULA 7ª: A titular declara sob as penas da lei, que não está impedido, por lei especial, e nem condenado ou que se encontra sob os efeitos de condenação, que o proíba de exercer a administração desta EIRELI, bem como não está impedido, ou em virtude de condenação criminal, ou por se encontrar sob os efeitos dela, a pena que vede, ainda que temporariamente, o acesso a cargos públicos ou crime falimentar, de prevaricação, peita ou suborno, concussão, peculato, ou contra a economia popular, contra o sistema financeiro nacional, contra normas de defesa de concorrência, contra as relações de consumo, fé pública ou a propriedade. (Art. 1.011, § 1º, CC/2002).

CLAUSULA 8ª: A Titular poderá fazer ou deixar de fazer, uma retirada mensal a título de “pró-labore”, observadas as disposições regulamentares pertinentes.

CLAUSULA 9ª: Fica a EIRELI autorizada a realizar a distribuição antecipada de lucros do exercício com base em levantamento de balanço ou balancete intermediário, observada a reposição de lucros quando a distribuição afetar o capital social, conforme estabelece o artigo 1.059 da lei nº 10.406/2002.

CLAUSULA 10ª: O termino de cada exercício social será encerrado em 31 de dezembro do ano civil, com a apresentação do balanço patrimonial e resultado econômico do ano fiscal.

CLAUSULA 11ª: Fica declarado de que a empresa se enquadra na situação de Microempresa, nos termos do art. 3º, caput e parágrafos, da Lei Complementar nº 123, de 14 de dezembro de 2006.



om

0634

2



8ª ALTERAÇÃO DO ATO CONSTITUTIVO**FG COMERCIO DE PNEUS EIRELI****CNPJ/MF: 17.234.948/0001-04 – NIRE: 41600203364**

CLAUSULA 12ª: Declara o Titular da EIRELI, para os devidos fins e efeitos de direito, que o mesmo não participa de nenhuma outra pessoa jurídica dessa modalidade.

CLAUSULA 13ª: Fica estabelecido que a EIRELI não terá conselho fiscal.

CLAUSULA 14ª: Fica eleito o foro de Apucarana, Estado do Paraná, para o exercício e o cumprimento dos direitos e obrigações resultantes deste contrato.

E, por assim terem justo e contratado, lavra, data e assina, o presente, elaborado em via única, para que valha na melhor forma do direito, sendo destinada ao registro e arquivamento na Junta Comercial do Paraná, obrigando-se fielmente por si e seus herdeiros a cumpri-lo em todos os seus termos.

Apucarana – PR, 12 de março de 2021.

GEOVANA MENDES

GONCALES:11383225982

Assinado de forma digital por

GEOVANA MENDES

GONCALES:11383225982

Dados: 2021.05.25 17:27:48 -03'00'

GIOVANA MENDES GONÇALES



ASSINATURA ELETRÔNICA

Certificamos que o ato da empresa FG COMERCIO DE PNEUS EIRELI consta assinado digitalmente por:

IDENTIFICAÇÃO DO(S) ASSINANTE(S)	
CPF	Nome
11383225982	GEOVANA MENDES GONCALES



CERTIFICO O REGISTRO EM 26/03/2021 10:56 SOB N° 20211598623.
PROTOCOLO: 211598623 DE 19/03/2021.
CÓDIGO DE VERIFICAÇÃO: 12102070987. CNPJ DA SEDE: 17234948000104.
NIRE: 41600203364. COM EFEITOS DO REGISTRO EM: 26/03/2021.
FG COMERCIO DE PNEUS EIRELI

LEANDRO MARCOS RAYSEL BISCAIA
SECRETÁRIO-GERAL
www.empresafacil.pr.gov.br

A validade deste documento, se impresso, fica sujeito à comprovação de sua autenticidade nos respectivos portais, informando seus respectivos códigos de verificação.

om

0635
B



CARTÓRIO

Autenticação Digital Código: 96352306205402661815-1
Valor Total do Ato: R\$ 4,56
Data: 23/06/2020 11:22:19
Selo Digital Tipo Normal C: AKD16938-HKVL;



CNPJ: 06.870-0
(83) 3244-5404 - cartorio@azevedobastos.net.br
Bairro dos Estados, João Pessoa - PB
Av. Presidente Epitácio Pessoa - 1145
Cartório Azevedo Bastos
<https://azevedobastos.net.br>

Bel. Valber Azevedo Miranda Cavalcanti
Titular

TJPB



REPÚBLICA FEDERATIVA DO BRASIL

SECRETARIA DE ESTADO DA SEGURANÇA PÚBLICA
INSTITUTO DE IDENTIFICAÇÃO DO PARANÁ

RG: 12.432.057-7

POLEGAR DIREITO

Giovana Mendes Gonçalves
ASSINATURA DO TITULAR

CARTEIRA DE IDENTIDADE

VAÍDA EM TODO O TERRITÓRIO NACIONAL

REGISTRO GERAL: 12.432.057-7

DATA DE EXPEDIÇÃO: 27/04/2011

NOME: GIOVANA MENDES GONÇALES

FILIAÇÃO: ROGERIO GONÇALES
LEONICE APARECIDA MENDES GONÇALES

NATURALIDADE: APUCARAN/PR

DATA DE NASCIMENTO: 18/11/1997

DOC. ORIGEM: COMARCA=APUCARAN/PR, DA SEDE

C.NASC=47002, LVRO=73A, FOLHA=277

CURTAB/PR

ASSINATURA DO DIRETOR
NEWTON TADEU ROCHA

LEI Nº 7.116 DE 29/08/83

E PROIBIDO PLASTIFICAR

9898

0

[Handwritten signature]

4

REPÚBLICA FEDERATIVA DO BRASIL
ESTADO DA PARAÍBA
CARTÓRIO AZEVEDO BASTOS
FUNDADO EM 1888
PRIMEIRO REGISTRO CIVIL DE NASCIMENTO E ÓBITOS E PRIVATIVO DE CASAMENTOS, INTERDIÇÕES E TUTELAS DA COMARCA DE
JOÃO PESSOA

Av. Epitácio Pessoa, 1145 Bairro dos Estados 58030-00, João Pessoa PB
 Tel.: (83) 3244-5404 / Fax: (83) 3244-5484
<http://www.azevedobastos.not.br>
 E-mail: cartorio@azevedobastos.not.br



DECLARAÇÃO DE SERVIÇO DE AUTENTICAÇÃO DIGITAL

O Bel. Válber Azevêdo de Miranda Cavalcanti, Oficial do Primeiro Registro Civil de Nascimentos e Óbitos e Privativo de Casamentos, Interdições e Tutelas com atribuição de autenticar e reconhecer firmas da Comarca de João Pessoa Capital do Estado da Paraíba, em virtude de Lei, etc...

DECLARA para os devidos fins de direito que, o documento em anexo identificado individualmente em cada Código de Autenticação Digital¹ ou na referida sequência, foi autenticado de acordo com as Legislações e normas vigentes².

DECLARO ainda que, para garantir transparência e segurança jurídica de todos os atos oriundos da atividade Notarial e Registral no Estado da Paraíba, foi instituído pela Lei nº 10.132, de 06 de novembro de 2013, a aplicação obrigatória de um Selo Digital de Fiscalização Extrajudicial em todos os atos de notas e registro, composto de um código único (por exemplo: Selo Digital: ABC12345-X1X2) e dessa forma, cada autenticação processada pela nossa Serventia pode ser verificada e confirmada tantas vezes quanto for necessário através do site do Tribunal de Justiça do Estado da Paraíba, endereço <https://corregedoria.tjpb.jus.br/selo-digital/>

A autenticação digital do documento faz prova de que, na data e hora em que ela foi realizada, a empresa FG COMERCIO DE PNEUS EIRELI tinha posse de um documento com as mesmas características que foram reproduzidas na cópia autenticada, sendo da empresa FG COMERCIO DE PNEUS EIRELI a responsabilidade, única e exclusiva, pela idoneidade do documento apresentado a este Cartório.

Esta DECLARAÇÃO foi emitida em **20/08/2020 17:14:54 (hora local)** através do sistema de autenticação digital do Cartório Azevêdo Bastos, de acordo com o Art. 1º, 10º e seus §§ 1º e 2º da MP 2200/2001, como também, o documento eletrônico autenticado contendo o Certificado Digital do titular do Cartório Azevêdo Bastos, poderá ser solicitado diretamente a empresa FG COMERCIO DE PNEUS EIRELI ou ao Cartório pelo endereço de e-mail autentica@azevedobastos.not.br

Para informações mais detalhadas deste ato, acesse o site <https://autdigital.azevedobastos.not.br> e informe o *Código de Autenticação Digital*.

Esta Declaração é válida por **tempo indeterminado** e está disponível para consulta em nosso site.

¹**Código de Autenticação Digital:** 96352306205402661815-1

²**Legislações Vigentes:** Lei Federal nº 8.935/94, Lei Federal nº 10.406/2002, Medida Provisória nº 2200/2001, Lei Federal nº 13.105/2015, Lei Estadual nº 8.721/2008, Lei Estadual nº 10.132/2013 e Provimento CGJ N° 003/2014.

O referido é verdade, dou fé.

CHAVE DIGITAL

00005b1d734fd94f057f2d69fe6bc05b4e22b35ae7a1b8e76421e317b26331180be16a4f49b4d75a0ce2faffa9bf11154f0a86545d223a925fc2128fe497f705b742027da6f65c2b92a85d76e41464e4



Presidência da República
 Casa Civil
 Medida Provisória Nº 2.200-2,
 de 24 de agosto de 2001.





MINISTÉRIO DA FAZENDA
Receita Federal
 Cadastro de Pessoas Físicas



COMPROVANTE DE INSCRIÇÃO

Número
113.832.259-82

Nome
GIOVANA MENDES GONCALES

Nascimento
18/11/1997

VÁLIDO SOMENTE COM COMPROVANTE DE IDENTIFICAÇÃO

CÓDIGO DE CONTROLE
4A76.E29B.EB19.F81F

A autenticidade deste comprovante deverá
 ser confirmada na Internet, no endereço

www.receita.fazenda.gov.br

Comprovante emitido pela
 Secretaria da Receita Federal do Brasil
 às 15:21:43 do dia 02/05/2014 (hora e data de Brasília)
 dígito verificador: 00

Documento Autenticado Digitalmente de acordo com os artigos 1º, 3º e 7º inc. V 8º, 41 e 52 da Lei Federal 8.935/1994 e Art. 6º inc. XII da Lei Estadual 8.721/2008 autêntico a presente imagem digitalizada, reprodução fiel do documento apresentado e conferido neste ato. O referido é verdade. Dou fé. ***** Confira os dados do ato em: <https://selodigital.tjpb.jus.br> ou Consulte o Documento em: <https://azevedobastos.not.br/documento/96352306209120414269>

[Handwritten signature]

[Handwritten scribble]

[Handwritten initials]

0637



CARTÓRIO Autenticação Digital Código: 96352306209120414269-1
 Data: 23/06/2020 11:22:19
 Valor Total do Ato: R\$ 4,56
 Selo Digital Tipo Normal C: AKD16937-IBLA;



CNPJ: 06.870-0

Cartório Azevêdo Bastos
 Av. Presidente Epitácio Pessoa - 1145
 Bairro dos Estados, João Pessoa - PB
 (83) 3244-5404 - cartorio@azevedobastos.not.br
<https://azevedobastos.not.br>

Bel. Valber Azevêdo de Miranda Cavalcanti
 Titular

TJPB



5

REPÚBLICA FEDERATIVA DO BRASIL
ESTADO DA PARAÍBA
CARTÓRIO AZEVEDO BASTOS
FUNDADO EM 1888
PRIMEIRO REGISTRO CIVIL DE NASCIMENTO E ÓBITOS E PRIVATIVO DE CASAMENTOS, INTERDIÇÕES E TUTELAS DA COMARCA DE
JOÃO PESSOA

Av. Epitácio Pessoa, 1145 Bairro dos Estados 58030-00, João Pessoa PB
 Tel.: (83) 3244-5404 / Fax: (83) 3244-5484
<http://www.azevedobastos.not.br>
 E-mail: cartorio@azevedobastos.not.br



DECLARAÇÃO DE SERVIÇO DE AUTENTICAÇÃO DIGITAL

O Bel. Válber Azevêdo de Miranda Cavalcanti, Oficial do Primeiro Registro Civil de Nascimentos e Óbitos e Privativo de Casamentos, Interdições e Tutelas com atribuição de autenticar e reconhecer firmas da Comarca de João Pessoa Capital do Estado da Paraíba, em virtude de Lei, etc...

DECLARA para os devidos fins de direito que, o documento em anexo identificado individualmente em cada Código de Autenticação Digital¹ ou na referida sequência, foi autenticado de acordo com as Legislações e normas vigentes².

DECLARO ainda que, para garantir transparência e segurança jurídica de todos os atos oriundos da atividade Notarial e Registral no Estado da Paraíba, foi instituído pela Lei Nº 10.132, de 06 de novembro de 2013, a aplicação obrigatória de um Selo Digital de Fiscalização Extrajudicial em todos os atos de notas e registro, composto de um código único (por exemplo: Selo Digital: ABC12345-X1X2) e dessa forma, cada autenticação processada pela nossa Serventia pode ser verificada e confirmada tantas vezes quanto for necessário através do site do Tribunal de Justiça do Estado da Paraíba, endereço <https://corregedoria.tjpb.jus.br/selo-digital/>

A autenticação digital do documento faz prova de que, na data e hora em que ela foi realizada, a empresa FG COMERCIO DE PNEUS EIRELI tinha posse de um documento com as mesmas características que foram reproduzidas na cópia autenticada, sendo da empresa FG COMERCIO DE PNEUS EIRELI a responsabilidade, única e exclusiva, pela idoneidade do documento apresentado a este Cartório.

Esta DECLARAÇÃO foi emitida em **20/08/2020 17:17:22 (hora local)** através do sistema de autenticação digital do Cartório Azevêdo Bastos, de acordo com o Art. 1º, 10º e seus §§ 1º e 2º da MP 2200/2001, como também, o documento eletrônico autenticado contendo o Certificado Digital do titular do Cartório Azevêdo Bastos, poderá ser solicitado diretamente a empresa FG COMERCIO DE PNEUS EIRELI ou ao Cartório pelo endereço de e-mail autentica@azevedobastos.not.br

Para informações mais detalhadas deste ato, acesse o site <https://autdigital.azevedobastos.not.br> e informe o *Código de Autenticação Digital*.

Esta Declaração é válida por **tempo indeterminado** e está disponível para consulta em nosso site.

¹**Código de Autenticação Digital:** 96352306209120414269-1

²**Legislações Vigentes:** Lei Federal nº 8.935/94, Lei Federal nº 10.406/2002, Medida Provisória nº 2200/2001, Lei Federal nº 13.105/2015, Lei Estadual nº 8.721/2008, Lei Estadual nº 10.132/2013 e Provimento CGJ Nº 003/2014.

O referido é verdade, dou fé.

CHAVE DIGITAL

00005b1d734fd94f057f2d69fe6bc05b4e22b35ae7a1b8e76421e317b2633118aef34be5b5973ea00e2d65112cec8113c935c4f879600fab7a15fb0f71a5ab99b742027da6f65c2b92a85d76e41464e4



Presidência da República
 Casa Civil
 Medida Provisória Nº 2.200-2,
 de 24 de agosto de 2001.





MINISTÉRIO DA FAZENDA
Secretaria da Receita Federal do Brasil
Procuradoria-Geral da Fazenda Nacional

CERTIDÃO NEGATIVA DE DÉBITOS RELATIVOS AOS TRIBUTOS FEDERAIS E À DÍVIDA ATIVA DA UNIÃO

Nome: **FG COMERCIO DE PNEUS EIRELI**
CNPJ: **17.234.948/0001-04**

Ressalvado o direito de a Fazenda Nacional cobrar e inscrever quaisquer dívidas de responsabilidade do sujeito passivo acima identificado que vierem a ser apuradas, é certificado que não constam pendências em seu nome, relativas a créditos tributários administrados pela Secretaria da Receita Federal do Brasil (RFB) e a inscrições em Dívida Ativa da União (DAU) junto à Procuradoria-Geral da Fazenda Nacional (PGFN).

Esta certidão é válida para o estabelecimento matriz e suas filiais e, no caso de ente federativo, para todos os órgãos e fundos públicos da administração direta a ele vinculados. Refere-se à situação do sujeito passivo no âmbito da RFB e da PGFN e abrange inclusive as contribuições sociais previstas nas alíneas 'a' a 'd' do parágrafo único do art. 11 da Lei nº 8.212, de 24 de julho de 1991.

A aceitação desta certidão está condicionada à verificação de sua autenticidade na Internet, nos endereços <<http://rfb.gov.br>> ou <<http://www.pgfn.gov.br>>.

Certidão emitida gratuitamente com base na Portaria Conjunta RFB/PGFN nº 1.751, de 2/10/2014.
Emitida às 08:42:20 do dia 08/06/2021 <hora e data de Brasília>.
Válida até 05/12/2021.

Código de controle da certidão: **16EB.590F.CEEC.E170**
Qualquer rasura ou emenda invalidará este documento.

om
6638



Estado do Paraná
Secretaria de Estado da Fazenda
Receita Estadual do Paraná

Certidão Negativa
de Débitos Tributários e de Dívida Ativa Estadual
Nº 024932382-72

Certidão fornecida para o CNPJ/MF: **17.234.948/0001-04**
Nome: **FG COMERCIO DE PNEUS EIRELI**

Ressalvado o direito da Fazenda Pública Estadual inscrever e cobrar débitos ainda não registrados ou que venham a ser apurados, certificamos que, verificando os registros da Secretaria de Estado da Fazenda, constatamos não existir pendências em nome do contribuinte acima identificado, nesta data.

Obs.: Esta Certidão engloba todos os estabelecimentos da empresa e refere-se a débitos de natureza tributária e não tributária, bem como ao descumprimento de obrigações tributárias acessórias.

Válida até 07/01/2022 - Fornecimento Gratuito

A autenticidade desta certidão deverá ser confirmada via Internet
www.fazenda.pr.gov.br

[Handwritten mark]

[Handwritten mark]

0639

[Handwritten signature]

[Handwritten mark]

7



CERTIDÃO NEGATIVA

Número : 340878 / 2021.

SUELI APARECIDA DE FREITAS PEREIRA,
Secretaria da Fazenda da Prefeitura
Municipal de Apucarana
Estado do Paraná.

CERTIFICA, a vista das informações da Seção de DÍVIDA ATIVA, que o
Contribuinte abaixo:

Nome.....: FG COMERCIO DE PNEUS EIRELI
CPF / CNPJ: 17.234.948/0001-04
Endereço:.....: DES CLOTARIO PORTUGAL - N°: 1997
Bairro.....: SEDE CENTRO
Município.....: APUCARANA Estado.: PR

Com cadastro Imobiliário e Mobiliário - NÃO CONSTA DÉBITO - até a
presente data. Ressalvando-se, eventuais débitos que possam ser apurados. Fica
reservado o direito da fazenda Municipal a qualquer tempo apurar débitos que
por ventura venham a ser apurados por meio de lançamentos anuais e/ou fiscalizações

Finalidade desta certidão: LICITAÇÃO.

Validade: 60 (sessenta) dias após sua emissão

Apucarana em, 09 de Setembro de 2021.

** Documento emitido eletronicamente
Número de Autenticidade: 291713396291713
Para Consultar a autenticidade acesse www.apucarana.pr.gov.br

am

8690

8

[Voltar](#)[Imprimir](#)

Certificado de Regularidade do FGTS - CRF

Inscrição: 17.234.948/0001-04

Razão Social: FG COMERCIO DE PNEUS EIRELI

Endereço: R DESEMBARGADOR CLOTARIO PORTUGAL 1997 ANEXO A / CENTRO /
APUCARANA / PR / 86800-024

A Caixa Econômica Federal, no uso da atribuição que lhe confere o Art. 7, da Lei 8.036, de 11 de maio de 1990, certifica que, nesta data, a empresa acima identificada encontra-se em situação regular perante o Fundo de Garantia do Tempo de Serviço - FGTS.

O presente Certificado não servirá de prova contra cobrança de quaisquer débitos referentes a contribuições e/ou encargos devidos, decorrentes das obrigações com o FGTS.

Validade: 02/10/2021 a 31/10/2021

Certificação Número: 2021100202123933982861

Informação obtida em 08/10/2021 16:40:18

A utilização deste Certificado para os fins previstos em Lei esta condicionada a verificação de autenticidade no site da Caixa:
www.caixa.gov.br



PODER JUDICIÁRIO
JUSTIÇA DO TRABALHO

CERTIDÃO NEGATIVA DE DÉBITOS TRABALHISTAS

Nome: FG COMERCIO DE PNEUS EIRELI (MATRIZ E FILIAIS)

CNPJ: 17.234.948/0001-04

Certidão nº: 18127826/2021

Expedição: 08/06/2021, às 08:30:06

Validade: 04/12/2021 - 180 (cento e oitenta) dias, contados da data de sua expedição.

Certifica-se que FG COMERCIO DE PNEUS EIRELI (MATRIZ E FILIAIS), inscrito(a) no CNPJ sob o nº 17.234.948/0001-04, NÃO CONSTA do Banco Nacional de Devedores Trabalhistas.

Certidão emitida com base no art. 642-A da Consolidação das Leis do Trabalho, acrescentado pela Lei nº 12.440, de 7 de julho de 2011, e na Resolução Administrativa nº 1470/2011 do Tribunal Superior do Trabalho, de 24 de agosto de 2011.

Os dados constantes desta Certidão são de responsabilidade dos Tribunais do Trabalho e estão atualizados até 2 (dois) dias anteriores à data da sua expedição.

No caso de pessoa jurídica, a Certidão atesta a empresa em relação a todos os seus estabelecimentos, agências ou filiais.

A aceitação desta certidão condiciona-se à verificação de sua autenticidade no portal do Tribunal Superior do Trabalho na Internet (<http://www.tst.jus.br>).

Certidão emitida gratuitamente.

INFORMAÇÃO IMPORTANTE

Do Banco Nacional de Devedores Trabalhistas constam os dados necessários à identificação das pessoas naturais e jurídicas inadimplentes perante a Justiça do Trabalho quanto às obrigações estabelecidas em sentença condenatória transitada em julgado ou em acordos judiciais trabalhistas, inclusive no concernente aos recolhimentos previdenciários, a honorários, a custas, a emolumentos ou a recolhimentos determinados em lei; ou decorrentes de execução de acordos firmados perante o Ministério Público do Trabalho ou Comissão de Conciliação Prévia.

am



REPÚBLICA FEDERATIVA DO BRASIL
CADASTRO NACIONAL DA PESSOA JURÍDICA

NÚMERO DE INSCRIÇÃO 17.234.948/0001-04 MATRIZ	COMPROVANTE DE INSCRIÇÃO E DE SITUAÇÃO CADASTRAL	DATA DE ABERTURA 22/11/2012
NOME EMPRESARIAL FG COMERCIO DE PNEUS EIRELI		
TÍTULO DO ESTABELECIMENTO (NOME DE FANTASIA) *****	PORTE ME	
CÓDIGO E DESCRIÇÃO DA ATIVIDADE ECONÔMICA PRINCIPAL 45.30-7-05 - Comércio a varejo de pneumáticos e câmaras-de-ar		
CÓDIGO E DESCRIÇÃO DAS ATIVIDADES ECONÔMICAS SECUNDÁRIAS 45.30-7-03 - Comércio a varejo de peças e acessórios novos para veículos automotores 63.99-2-00 - Outras atividades de prestação de serviços de informação não especificadas anteriormente 74.90-1-04 - Atividades de intermediação e agenciamento de serviços e negócios em geral, exceto imobiliários 82.19-9-99 - Preparação de documentos e serviços especializados de apoio administrativo não especificados anteriormente 82.91-1-00 - Atividades de cobranças e informações cadastrais		
CÓDIGO E DESCRIÇÃO DA NATUREZA JURÍDICA 230-5 - Empresa Individual de Responsabilidade Limitada (de Natureza Empresári		
LOGRADOURO R DESEMBARGADOR CLOTARIO PORTUGAL	NÚMERO 1997	COMPLEMENTO ANEXO A
CEP 86.800-024	BAIRRO/DISTRITO CENTRO	MUNICÍPIO APUCARANA
UF PR	ENDEREÇO ELETRÔNICO FG.LICITA@HOTMAIL.COM	TELEFONE (43) 3122-0619
ENTE FEDERATIVO RESPONSÁVEL (EFR) *****		
SITUAÇÃO CADASTRAL ATIVA	DATA DA SITUAÇÃO CADASTRAL 22/11/2012	
MOTIVO DE SITUAÇÃO CADASTRAL		
SITUAÇÃO ESPECIAL *****	DATA DA SITUAÇÃO ESPECIAL *****	

Aprovado pela Instrução Normativa RFB nº 1.863, de 27 de dezembro de 2018.

Emitido no dia 08/10/2021 às 16:38:55 (data e hora de Brasília).

Página: 1/1

[Assinatura]

[Assinatura]

[Assinatura]

6693

1/1

11



RECEITA ESTADUAL

Comprovante de Inscrição Cadastral - CICAD

Inscrição no CAD/ICMS	Inscrição CNPJ	Início das Atividades
90614897-86	17.234.948/0001-04	12/2012

Empresa / Estabelecimento	
Nome Empresarial	FG COMERCIO DE PNEUS EIRELI
Título do Estabelecimento	
Endereço do Estabelecimento	RUA DESEMBARGADOR CLOTARIO PORTUGAL, 1997, A - CENTRO - CEP 86800-024 FONE: (43) 3122-0619
Município de Instalação	APUCARANA - PR, DESDE 06/2021 (Estabelecimento Matriz)

Qualificação	
Situação Atual	ATIVO - REGIME NORMAL / NORMAL - DIA 12 DO MES+1, DESDE 01/2019
Natureza Jurídica	230-5 - EMPRESA INDIVIDUAL DE RESPONSABILIDADE LIMITADA (EIRELI)
Atividade Econômica Principal do Estabelecimento	4530-7/05 - COMERCIO A VAREJO DE PNEUMATICOS E CAMARAS-DE-AR
Atividade(s) Econômica(s) Secundária(s) do Estabelecimento	4530-7/03 - COMERCIO A VAREJO DE PECAS E ACESSORIOS NOVOS PARA VEICULOS AUTOMOTORES

Quadro Societário			
Tipo	Inscrição	Nome Completo / Nome Empresarial	Qualificação
CPF	113.832.259-82	GIOVANA MENDES GONCALES	TITULAR PESSOA FÍSICA

Este CICAD tem validade até 12/11/2021.

Os dados cadastrais deste estabelecimento poderão ser confirmados via Internet www.fazenda.pr.gov.br

	Estado do Paraná Secretaria de Estado da Fazenda Receita Estadual do Paraná
	CAD/ICMS Nº 90614897-86
	Emitido Eletronicamente via Internet 13/10/2021 9:29:44
	Dados transmitidos de forma segura Tecnologia CELEPAR

[Handwritten signature]

om

[Handwritten mark]

[Handwritten signature]

0694

12

CERTIDÃO SIMPLIFICADA

Sistema Nacional de Registro de Empresas Mercantis - SINREM

Certificamos que as informações abaixo constam dos documentos arquivados nesta Junta Comercial e são vigentes na data da sua expedição.

Nome Empresarial: FG COMERCIO DE PNEUS EIRELI			Protocolo: PRC2108743834	
Natureza Jurídica: Empresa Individual de Responsabilidade Limitada (de Natureza Empresária)				
NIRE (Sede) 41600203364	CNPJ 17.234.948/0001-04	Arquivamento do Ato Constitutivo 22/11/2012	Início de Atividade 22/11/2012	
Endereço Completo Rua DESEMBARGADOR CLOTARIO PORTUGAL, Nº 1997, ANEXO A CENTRO - Apucarana/PR - CEP 86800-024				
Objeto COMERCIO VAREJISTA DE PNEUMATICOS E CAMARAS-DE-AER DE PECAS E ACESSORIOS NOVOS PARA VEICULOS AUTOMOTORES. SERVICOS DE INTERMEDIACAO DE VENDAS DE PNEUMATICOS DE TERCEIROS ATRAVES DE WEBSITE CONTEMPLANDO SERVICOS DE COBRANCA, INFORMACOES CADASTRAIS E DE APOIO ADMINISTRATIVO				
Capital R\$ 100.000,00 (cem mil reais) Capital Integralizado R\$ 100.000,00 (cem mil reais)		Porte ME (Microempresa)	Prazo de Duração Indeterminado	
Titular Nome GIOVANA MENDES GONCALES	CPF 113.832.259-82	Administrador S	Início do Mandato 22/11/2012	Término do Mandato Indeterminado
Dados do Administrador Nome GIOVANA MENDES GONCALES	CPF 113.832.259-82	Início do Mandato 28/05/2015	Término do Mandato Indeterminado	
Último Arquivamento Data 26/03/2021	Número 20211598623	Ato/eventos 002 / 051 - CONSOLIDAÇÃO DE CONTRATO/ESTATUTO	Situação ATIVA Status SEM STATUS	

Esta certidão foi emitida automaticamente em 13/10/2021, às 09:06:48 (horário de Brasília).
Se impressa, verificar sua autenticidade no <https://www.empresafacil.pr.gov.br>, com o código OE1JMKAY.



LEANDRO MARCOS RAYSEL BISCAIA
Secretário Geral



0695

1 de 1



13



Estado do Paraná

PODER JUDICIÁRIO
ESTADO DO PARANÁ

PODER JUDICIÁRIO

JUIZO DE DIREITO DA COMARCA DE APUCARANA

CARTORIO DO DISTRIBUIDOR E ANEXOS

DAGMAR EDMILSON RIVELINI MARTINS
SERVENTUARIO TITULAR

MIRIAM S. M. FRANCHINI MARTINS
Funcionaria Juramentada

C E R T I D A O

=====

EFEITOS CIVIS

CERTIFICO, que atendendo ao-----
pedido verbal de parte interessada e revendo em cartorio a meu cargo os
livros de distribuicoes de acoes CIVEIS, deles nao constatei existir
pedido de FALENCIA, CONCORDATA, RECUPERACAO JUDICIAL e RECUPERACAO
EXTRAJUDICIAL em que figura como requerente ou requerido F.G. COMERCIO DE
PNEUS EIRELI, CNPJ 17.234.948/0001-04-----

O REFERIDO E VERDADE E DOU FE.

APUCARANA, 09 DE SETEMBRO DE 2.021

[Handwritten Signature]
--DAGMAR E.R. MARTINS--
DISTRIBUIDOR-

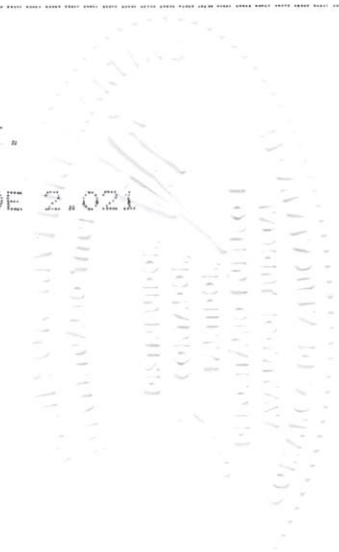

[Handwritten mark]

[Handwritten mark]

6696

[Handwritten mark]



ESTADO DO PARANÁ
PREFEITURA MUNICIPAL DE
APUCARANA
SECRETARIA MUNICIPAL DA
FAZENDA

Empresa ▶▶ Fácil

ALVARÁ DE LICENÇA - LOCALIZAÇÃO E FUNCIONAMENTO

Número: 36116

Nome Fantasia: FG PNEUS

Razão Social: FG COMERCIO DE PNEUS EIRELI

CNPJ: 17.234.948/0001-04

Inscrição Municipal: 36116

Atividade Principal: 4530-7/05 - Comércio a varejo de pneumáticos e câmaras-de-ar (Não exerce no endereço)

Atividade (CNAE) 4530-7/05 Comércio a varejo de pneumáticos e câmaras-de-ar 8219-9/99 Preparação de documentos e serviços especializados de apoio administrativo não especificados anteriormente 7490-1/04 Atividades de intermediação e agenciamento de serviços e negócios em geral, exceto imobiliários 4530-7/03 Comércio a varejo de peças e acessórios novos para veículos automotores 6399-2/00 Outras atividades de prestação de serviços de informação não especificadas anteriormente 8291-1/00 Atividades de cobrança e informações cadastrais

Município: Apucarana **Endereço:** RUA DESEMBARGADOR CLOTARIO PORTUGAL, 1997, ANEXO A, CENTRO

CEP: 86800024

Local e data: Apucarana, sexta, 16 de abril de 2021

Vencimento: sábado, 16 de abril de 2022

SECRETARIO DA FAZENDA

Secretaria Municipal da Fazenda

Observação

Código de Autenticidade: **21DHUBGSUQ**

"EMITIDO PELO FUNCIONÁRIO REGINALDO GABRIEL DOS SANTOS"

Esse documento deverá permanecer exposto em local visível no estabelecimento empresarial

0837

15

ATESTADO DE CAPACIDADE TÉCNICA

Atestamos, a pedido da interessada e para fins de prova, aptidão de desempenho e atestado de fornecimento dos objetos contido na ata de fornecimento 071/2018, Pregão Presencial 218/2016, que a empresa **FG CONVENIENCIA E SERVIÇOS EIRELI - ME**, inscrita no CNPJ sob o nº 17.234.948/0001-04, estabelecida na Rua Uirapuru, nº 1901, bairro Centro, na cidade de Arapongas, Estado do Paraná, entregou a esta empresa os objetos abaixo discriminados, sem nenhum ato que desabone a conduta idônea.

Item	Especificação	Qtd.	Und.	Marca	Preço Unitário	Preço Total
1	Câmara de ar nova para pneu aro 16.	32	Unidade	RS/RS	R\$ 38,00	R\$ 1.216,00
2	Pneu novo 14-00x24 16 lonas p/c-sgg 2ª.	4	Unidade	TITAN/ROA D GDER	R\$ 2.190,00	R\$ 8.760,00
3	Pneu novo 165x70x13 79T - S/C, 7,4 mm mínimo de sulco radial.	126	Unidade	BRIDGESTONE/POTENA	R\$ 174,00	R\$ 21.924,00
5	Pneu novo 265x75x16 123/120 R M+S 10MM mínimo de sulco.	4	Unidade	FIRESTONE/DESTINATION	R\$ 595,00	R\$ 2.380,00
7	Protetor de pneu novo para roda aro-16.	12	Unidade	CARRETEIRO	R\$ 18,00	R\$ 216,00
10	Pneu novo 215x80x16 107, 10 mm mínimo de sulco, radial.	12	Unidade	FIRESTONE/DESTINATION	R\$ 420,00	R\$ 5.040,00
12	Pneu novo 120x80x18 M/C-625.	12	Unidade	TECHNIC/LION	R\$ 182,00	R\$ 2.184,00
17	Câmara de ar nova para pneu aro 24.	6	Unidade	RS/RS	R\$ 170,00	R\$ 1.020,00
TOTAL MÁXIMO ESTIMADO						R\$ 42.740,00

Registramos, ainda, que os materiais acima referidos apresentaram bom desempenho operacional, tendo a empresa cumprido fielmente com suas obrigações, nada constando que a desabone técnica e comercialmente, até a presente data.

Londrina, em 13 de Abril de 2018.



Sergio Claudio Martins
CPF nº 564.519.469-15





EFEITURA DO MUNICÍPIO DE ARAPONGAS – ESTADO DO PARANÁ
SECRETARIA MUNICIPAL DE ADMINISTRAÇÃO - SEMAD
GERÊNCIA DE LICITAÇÕES – CNPJ 76.958.966-0001-06
Rua Garças, 750 – Centro – CEP 86700-285
Fone (43) 3902-1052
www.arapongas.pr.gov.br e-mail: licitacao.pregao@arapongas.pr.gov.br

ATESTADO DE CAPACIDADE TÉCNICA 015/2018

A Prefeitura do Município de Arapongas, Estado do Paraná, inscrita no CNPJ sob o nº 76.958.966/0001-06, sediada na Rua das Garças nº 750, Centro, atesta para os devidos fins de direito e a quem possa interessar, que a empresa **FG CONVENIÊNCIA E SERVIÇO EIRELI - ME**, inscrita no CNPJ/MF 17.234.948/0001-04, com sede à RUA Uirapuru, 1901, Centro, Arapongas - PR, que após análise ao Protocolo **n.º 28353 datado de 31/10/2018** e do parecer técnico da Diretoria de Compras com relação ao **P.A nº 072/2018 – Pregão nº 043/2018 – Contrato nº 289/2018**, que forneceu pneus, câmaras de ar e protetores..

Declaramos que até o presente momento a empresa cumpriu com os seus deveres e obrigações contratuais, não tendo, até a presente data, nenhum motivo que desabone sua conduta e idoneidade.

Por ser a mais pura expressão da verdade firmamos o presente na forma da lei em vigor possuindo validade de 01(um) ano contados da assinatura deste termo.

Termos em que firma-se o presente.

Arapongas, 13 de novembro de 2018.

Nayara Garcia
Nayara Garcia
SEMAD/LICITAÇÃO

1



CARTÓRIO Autenticação Digital Código: 96352306209986456809-2
Data: 23/06/2020 11:22:18
Valor Total do Ato: R\$ 4,56
Selo Digital Tipo Normal C: AKD16934-X4N5;



Cartório Azevêdo Bastos
Av. Presidente Epitácio Pessoa - 1145
Bairro dos Estados, João Pessoa - PB
(83) 3244-5400 cartorio@azevedobastos.not.br
<http://www.azevedobastos.not.br>

Bel. Válber Azevêdo de Miranda Cavalcanti
Titular

TJPB





Transportadora Carvalho e Dario Ltda

Av. Maracanã ,nº 678 – Vila Industrial - Arapongas

Cep: 86706-000 / Fone:(43)3274-0198

À Comissão de Licitação

ATESTADO DE CAPACIDADE TÉCNICA

Atestamos para os devido fins, a quem possa interessar que a empresa F.G. Conveniência e Serviços Eireli – ME, inscrita no CNPJ sob nº 17.234.948/0001-04, com sede à Rua Uirapuru, nº 1901, Centro, CEP: 86.701-010, em Arapongas – PR, executou/está executando serviços de manutenção, preventiva e corretiva, com aplicação e fornecimento de peças, lubrificantes, filtros, pneus, câmaras de ar, baterias à frota de veículos desta empresa, Transportadora Carvalho e Dario Ltda, CNPJ sob nº 15.674.448/0001-68, localizada Av. Maracanã, 678, Vila Industrial em Arapongas – Paraná, Fone:(43)3274-0198.

Produto	Marca	Modelo
Pneu 225/75R16C	BRIDGESTONE	DURAVIS
Pneu 175/70R13	FUZION	FUZION
Pneu 175/70R14	FUZION	FUZION
Pneu 185R14	FIRESTONE	CV5000
Protetores aro 16	K-RUBBER	CARRETEIRO ARO 16
Pneu 175/70R14 88T	FIRESTONE	F700
Pneu 1000R20 Misto	BRIDGESTONE	M840
Protetores aro 20	K-RUBBER	CARRETEIRO ARO 20
Pneu 1000R20 Borrachudo	FIRESTONE	T546
Pneu 215/80R16	FIRESTONE	DESTINATION
Pneu 1000R20 Liso	FIRESTONE	FS557
Pneu 1000/20 Liso - Comum	GOODYEAR	G8
Pneu 275/80 R22,5 Liso	BRIDGESTONE	DAYTON
Pneu 215/75 R17,5 Liso	FIRESTONE	FS557
Pneu 215/75 R17,5 Borrachudo	BRIDGESTONE	M814
750-16 Borrachudo	GOODYEAR	CT160

Atestamos ainda, que até a presente data, a empresa cumpriu satisfatoriamente com a pontualidade, qualidade e lisura, não havendo nenhum fato que desabone sua conduta e responsabilidade para com as obrigações assumidas.

Arapongas - PR, 16 de abril de 2018.

Tab. GRASSANO

Nome: William Kleber Dario

CPF: 031.648.589-65

Sócio - Proprietário



CARTÓRIO Autenticação Digital Código: 96352306209986456809-3
Data: 23/06/2020 11:22:18
Valor Total do Ato: R\$ 4,56
Selo Digital Tipo Normal C: AKD16935-6SSO;



CNPJ: 06.870-0

Cartório Azevêdo Bastos
Av. Presidente Epitácio Pessoa - 1145
Bairro dos Estado, João Pessoa - PB
(83) 3244-5404 - cartorio@azevedobastos.net.br
<https://azevedobastos.net.br>

Bel. Válber Azevêdo de Miranda Cavalcanti
Titular

TJPB



0699

17



1ª TABELIONATO - RICARDO ANTONIOLI GRASSANO
 Comarca de Arapongas - PR - Av. Arapongas, 342 - FONE: (43) 3055-2068
 RECONHEÇO por SEMELHANÇA (CN 11.6.3.1) a(s) firma(s) de:
 [7MSf15b0]-WILLIAM KLEBER DARIO.....
 A QUAL CONFERE COM O PADRÃO DEPOSITADO EM CARTÓRIO.....
 Arapongas, 19 de Abril de 2018.
 EM TESTE DA VERDADE.
 LIGIA REGINA DE ANDRADE - ESCRIVENTE JURAMENTADA
 FUNARPEN - SELO DIGITAL Nº a4h5D . YARyQ . vR0w0 - Xc0LW . t55R0
 Consulte esse selo em <http://funarpen.com.br>



CARTÓRIO
 Autenticação Digital Código: 96352306209986456809-4
 Data: 23/06/2020 11:22:18
 Valor Total do Ato: R\$ 4,56
 Selo Digital Tipo Normal C: AKD16936-JWCG;



Cartório Azevêdo Bastos
 Av. Presidente Epitácio Pessoa - 1145
 Bairro dos Estado, João Pessoa - PB
 (83) 3244-5404 • cartorio@azevedobastos.net.br
<https://azevedobastos.net.br>

Bel. Válder Azevêdo de Miranda Cavalcanti
 Titular

TJPB



[Handwritten signature]

REPÚBLICA FEDERATIVA DO BRASIL
ESTADO DA PARAÍBA
CARTÓRIO AZEVEDO BASTOS
FUNDADO EM 1888

PRIMEIRO REGISTRO CIVIL DE NASCIMENTO E ÓBITOS E PRIVATIVO DE CASAMENTOS, INTERDIÇÕES E TUTELAS DA COMARCA DE JOÃO PESSOA

Av. Epitácio Pessoa, 1145 Bairro dos Estados 58030-00, João Pessoa PB
Tel.: (83) 3244-5404 / Fax: (83) 3244-5484
<http://www.azevedobastos.not.br>
E-mail: cartorio@azevedobastos.not.br



DECLARAÇÃO DE SERVIÇO DE AUTENTICAÇÃO DIGITAL

O Bel. Válber Azevêdo de Miranda Cavalcanti, Oficial do Primeiro Registro Civil de Nascimentos e Óbitos e Privativo de Casamentos, Interdições e Tutelas com atribuição de autenticar e reconhecer firmas da Comarca de João Pessoa Capital do Estado da Paraíba, em virtude de Lei, etc...

DECLARA para os devidos fins de direito que, o documento em anexo identificado individualmente em cada Código de Autenticação Digital¹ ou na referida sequência, foi autenticado de acordo com as Legislações e normas vigentes².

DECLARO ainda que, para garantir transparência e segurança jurídica de todos os atos oriundos da atividade Notarial e Registral no Estado da Paraíba, foi instituído pela Lei Nº 10.132, de 06 de novembro de 2013, a aplicação obrigatória de um Selo Digital de Fiscalização Extrajudicial em todos os atos de notas e registro, composto de um código único (por exemplo: Selo Digital: ABC12345-X1X2) e dessa forma, cada autenticação processada pela nossa Serventia pode ser verificada e confirmada tantas vezes quanto for necessário através do site do Tribunal de Justiça do Estado da Paraíba, endereço <https://corregedoria.tjpb.jus.br/selo-digital/>

A autenticação digital do documento faz prova de que, na data e hora em que ela foi realizada, a empresa FG COMERCIO DE PNEUS EIRELI tinha posse de um documento com as mesmas características que foram reproduzidas na cópia autenticada, sendo da empresa FG COMERCIO DE PNEUS EIRELI a responsabilidade, única e exclusiva, pela idoneidade do documento apresentado a este Cartório.

Esta DECLARAÇÃO foi emitida em **21/08/2020 09:14:50 (hora local)** através do sistema de autenticação digital do Cartório Azevedo Bastos, de acordo com o Art. 1º, 10º e seus §§ 1º e 2º da MP 2200/2001, como também, o documento eletrônico autenticado contendo o Certificado Digital do titular do Cartório Azevedo Bastos, poderá ser solicitado diretamente a empresa FG COMERCIO DE PNEUS EIRELI ou ao Cartório pelo endereço de e-mail autentica@azevedobastos.not.br

Para informações mais detalhadas deste ato, acesse o site <https://autdigital.azevedobastos.not.br> e informe o Código de Autenticação Digital..

Esta Declaração é válida por **tempo indeterminado** e está disponível para consulta em nosso site.

¹Código de Autenticação Digital: 96352306209986456809-1 96352306209986456809-4

²Legislações Vigentes: Lei Federal nº 8.935/94, Lei Federal nº 10.406/2002, Medida Provisória nº 2200/2001, Lei Federal nº 13.105/2015, Lei Estadual nº 8.721/2008, Lei Estadual nº 10.132/2013 e Provimento CGJ N° 003/2014.

O referido é verdade, dou fé.

CHAVE DIGITAL

00005b1d734fd94f057f2d69fe6bc05bbc01ecaf2edc963791491779e97c4601f30529ca1ab6ab7a4d61b92663022164d9be2363db9b18d8f32e508f7e066e28b742027da6f65c2b92a85d76e41464e4



Presidência da República
Casa Civil
Medida Provisória Nº 2.200-2,
de 24 de agosto de 2001.



2

TERMOS DE ABERTURA E ENCERRAMENTO



Entidade: FG COMERCIO DE PNEUS EIRELI
 Período da Escrituração: 01/01/2020 a 31/12/2020 CNPJ: 17.234.948/0001-04
 Número de Ordem do Livro: 3

TERMO DE ABERTURA

Nome Empresarial	FG COMERCIO DE PNEUS EIRELI
NIRE	41600203364
CNPJ	17.234.948/0001-04
Número de Ordem	3
Natureza do Livro	DIARIO GERAL
Município	ARAPONGAS
Data do arquivamento dos atos constitutivos	06/07/2015
Data de arquivamento do ato de conversão de sociedade simples em sociedade empresária	
Data de encerramento do exercício social	31/12/2020
Quantidade total de linhas do arquivo digital	3356

TERMO DE ENCERRAMENTO

Nome Empresarial	FG COMERCIO DE PNEUS EIRELI
Natureza do Livro	DIARIO GERAL
Número de ordem	3
Quantidade total de linhas do arquivo digital	3356
Data de inicio	01/01/2020
Data de término	31/12/2020

Este documento é parte integrante de escrituração cuja autenticação se comprova pelo recibo de número 99.DB.58.F9.3C.24.3E.B8.61.1B.51.B6.9E.A5.E1.6C.66.58.06.78-0, nos termos do Decreto nº 8.683/2016.

Este relatório foi gerado pelo Sistema Público de Escrituração Digital – Sped

Versão 8.0.5 do Visualizador

Página 1 de 1

om

[Handwritten signature]

6731

19

BALANÇO PATRIMONIAL



Entidade: FG COMERCIO DE PNEUS EIRELI

Período da Escrituração: 01/01/2020 a 31/12/2020

CNPJ: 17.234.948/0001-04

Número de Ordem do Livro: 3

Período Selecionado: 01 de Janeiro de 2020 a 31 de Dezembro de 2020

Descrição	Nota	Saldo Inicial	Saldo Final
ATIVO		R\$ 212.057,02	R\$ 518.526,75
ATIVO CIRCULANTE		R\$ 210.396,64	R\$ 516.992,27
CAIXA E EQUIVALENTES DE CAIXA		R\$ 160.537,34	R\$ 125.241,27
CAIXA		R\$ 51.792,12	R\$ 54.110,48
CAIXA GERAL		R\$ 51.792,12	R\$ 54.110,48
BANCOS CONTA MOVIMENTO		R\$ 108.745,22	R\$ 71.130,79
BANCO SICOOB S/A		R\$ 108.745,22	R\$ 71.130,79
CLIENTES		R\$ 0,00	R\$ 206.921,00
DUPLICATAS A RECEBER		R\$ 0,00	R\$ 206.921,00
CLIENTES DIVERSOS A RECEBER		R\$ 0,00	R\$ 206.921,00
OUTROS CREDITOS		R\$ 18.144,00	R\$ 184.830,00
ADIANTAMENTO A FORNECEDORES		R\$ 18.144,00	R\$ 184.830,00
GONCALES PNEUS LTDA		R\$ 18.144,00	R\$ 0,00
G.M. SERVICOS		R\$ 0,00	R\$ 100.000,00
ADIANTAMENTO A FORNECEDORES		R\$ 0,00	R\$ 84.830,00
ESTOQUE		R\$ 31.715,30	R\$ 0,00
MERCADORIAS, PRODUTOS E INSUMOS		R\$ 31.715,30	R\$ 0,00
MERCADORIAS PARA REVENDA		R\$ 31.715,30	R\$ 0,00
ATIVO NAO CIRCULANTE		R\$ 1.660,38	R\$ 1.534,48
INVESTIMENTOS		R\$ 800,40	R\$ 800,40
OUTRAS PARTICIPAÇÕES SOCIETARIAS		R\$ 800,40	R\$ 800,40
SICOOB ALIANCA		R\$ 800,40	R\$ 800,40
IMOBILIZADO		R\$ 859,98	R\$ 734,08
BENS MOVEIS		R\$ 2.375,06	R\$ 1.259,06
EQUIPAMENTOS DE INFORMATICA		R\$ 1.259,06	R\$ 1.259,06
VASILHAMES		R\$ 1.116,00	R\$ 0,00
(-) (-) DEPRECIACÕES, AMORT. E EXAUS. ACUMUL		R\$ (1.515,08)	R\$ (524,98)
(-) (-) DEPRECIACÕES S/ BENS MÓVEIS		R\$ (1.515,08)	R\$ (524,98)
PASSIVO E PATRIMONIO LIQUIDO		R\$ 212.057,02	R\$ 518.526,75
PASSIVO CIRCULANTE		R\$ 39.766,74	R\$ 208.568,86
OBRIGAÇÕES TRIBUTARIAS		R\$ 2.428,74	R\$ 2.488,24
TRIBUTOS A RECOLHER		R\$ 2.428,74	R\$ 2.488,24
PIS A RECOLHER		R\$ 5,36	R\$ (0,00)
COFINS A RECOLHER		R\$ 12,37	R\$ (0,00)
CONTRIBUIÇÃO SOCIAL A RECOLHER		R\$ 1.134,57	R\$ 1.178,64
IMPOSTO DE RENDA A RECOLHER		R\$ 1.260,63	R\$ 1.309,60
CONTR. RETIDA NA FONTE A RECOLHER		R\$ 15,81	R\$ (0,00)
FORNECEDORES		R\$ 37.338,00	R\$ 206.080,62
FORNECEDORES NACIONAIS		R\$ 37.338,00	R\$ 206.080,62
(-) A M MENDES - ACESSORIOS		R\$ (0,00)	R\$ 140.771,60
BIAGI & LUCHINI LTDDA		R\$ 111,75	R\$ (0,00)
(-) EXPRESSO SAO MIGUEL - CURITIBA		R\$ (0,00)	R\$ (0,00)
GONÇALES PNEUS LTDA		R\$ 22.003,25	R\$ 10.683,25
AM/PM COMESTIVEIS LTDA		R\$ 560,00	R\$ 8.070,19
CARGA SUL COMERCIO DE PNEUS EIRELI		R\$ 14.663,00	R\$ 46.555,58
PATRIMONIO LIQUIDO		R\$ 172.290,28	R\$ 309.957,89
CAPITAL SOCIAL		R\$ 613.473,19	R\$ 613.473,19
CAPITAL REALIZADO		R\$ 80.000,00	R\$ 80.000,00
CAPITAL SOCIAL		R\$ 80.000,00	R\$ 80.000,00
RESERVAS DE CAPITAL		R\$ 533.473,19	R\$ 533.473,19
RESERVAS PARA AUMENTO DE CAPITAL		R\$ 533.473,19	R\$ 533.473,19
(-) LUCROS OU PREJUIZOS ACUMULADOS		R\$ (441.182,91)	R\$ (303.515,30)
LUCROS ACUMULADOS		R\$ 73.218,54	R\$ 106.279,93
LUCROS ACUMULADOS		R\$ 73.218,54	R\$ 106.279,93
(-) PREJUIZOS ACUMULADOS		R\$ (547.462,84)	R\$ (547.462,84)
(-) (-) PREJUIZOS ACUMULADOS		R\$ (547.462,84)	R\$ (547.462,84)
LUCROS OU PREJUIZOS DO EXERCICIO		R\$ 33.061,39	R\$ 137.667,61
LUCROS OU PREJUIZOS DO EXERCICIO		R\$ 33.061,39	R\$ 137.667,61

Este documento é parte integrante de escrituração cuja autenticação se comprova pelo recibo de número 99.DB.58.F9.3C.24.3E.B8.61.1B.51.B6.9E.A5.E1.6C.66.58.06.78-0, nos termos do Decreto nº 8.683/2016.

Este relatório foi gerado pelo Sistema Público de Escrituração Digital – Sped

Versão 8.0.5 do Visualizador

Página 1 de 1

DEMONSTRAÇÃO DE RESULTADO DO EXERCÍCIO

Entidade: **FG COMERCIO DE PNEUS EIRELI**

Período da Escrituração: 01/01/2020 a 31/12/2020

CNPJ: 17.234.948/0001-04

Número de Ordem do Livro: 3

Período Selecionado: 01 de Janeiro de 2020 a 31 de Dezembro de 2020

Descrição	Nota	Saldo anterior	Saldo atual
Lucros ou Prejuízos do Exercício		R\$ 33.061,39	R\$ 137.667,61
(-) Contas de Resultados - Custos e Despesas		R\$ (161.833,07)	R\$ (266.269,74)
(-) Custos das Vendas		R\$ (146.283,00)	R\$ (216.203,48)
(-) Custo da Receita de Mercadorias		R\$ (146.283,00)	R\$ (216.203,48)
(-) Custo da Aquisição de Mercadorias		R\$ (177.998,30)	R\$ (216.203,48)
(-) Estoque Inicial de Mercadorias		R\$ (29.729,75)	R\$ (31.715,30)
(-) Compras de Mercadorias		R\$ (148.268,55)	R\$ (184.488,18)
(-) Despesas Operacionais		R\$ (15.550,07)	R\$ (50.066,26)
(-) Despesas com Vendas		R\$ (1.697,13)	R\$ (1.385,61)
(-) Despesas com Entrega		R\$ (1.697,13)	R\$ (1.385,61)
(-) Despesas com Fretes		R\$ (1.697,13)	R\$ (1.385,61)
(-) Despesas Administrativas		R\$ (13.852,94)	R\$ (48.680,65)
(-) Despesas Tributárias		R\$ (5.578,24)	R\$ (9.761,58)
(-) Contribuição Social		R\$ (2.627,81)	R\$ (4.358,30)
(-) Imposto de Renda		R\$ (2.919,78)	R\$ (4.842,56)
(-) Taxa de Licença e Funcionamento		R\$ (0,00)	R\$ (34,80)
(-) Outros Tributos Estaduais		R\$ (30,65)	R\$ (225,92)
(-) Despesas Financeiras		R\$ (6,22)	R\$ (956,10)
(-) Despesas Bancárias		R\$ (0,00)	R\$ (956,10)
(-) Despesas Gerais		R\$ (8.268,48)	R\$ (37.962,97)
(-) Telefones e Comunicação		R\$ (711,59)	R\$ (954,54)
(-) Depreciações, Amortizações e Exaustões		R\$ (158,32)	R\$ (125,90)
(-) Material de Consumo e Expediente		R\$ (4.400,00)	R\$ (1.301,82)
(-) Serviços de Terceiros - Pessoa Jurídica		R\$ (2.998,57)	R\$ (35.580,71)
Contas de Resultado - Receitas		R\$ 194.894,46	R\$ 403.937,35
Receitas Operacionais		R\$ 194.894,46	R\$ 403.937,35
Receita Bruta de Vendas e Serviços		R\$ 194.974,70	R\$ 405.986,80
Receita Bruta Comercial		R\$ 194.974,70	R\$ 405.986,80
Venda de Mercadorias		R\$ 194.974,70	R\$ 405.986,80
(-) Deduções da Receita Bruta		R\$ (80,24)	R\$ (2.465,08)
(-) Cancelamento e Devoluções		R\$ (0,00)	R\$ (2.440,00)
(-) Devolução de Venda de Mercadorias		R\$ (0,00)	R\$ (2.440,00)
(-) Impostos sobre Vendas e Serviços		R\$ (80,24)	R\$ (25,08)
(-) PIS		R\$ (14,29)	R\$ (4,47)
(-) COFINS		R\$ (65,95)	R\$ (20,61)
Receitas Financeiras		R\$ (0,00)	R\$ 415,63
Juros e Descontos		R\$ (0,00)	R\$ 415,63
Sobras e Capital		R\$ (0,00)	R\$ 415,63

Este documento é parte integrante de escrituração cuja autenticação se comprova pelo recibo de número 99.DB.58.F9.3C.24.3E.B8.61.B.51.B6.9E.A5.E1.6C.66.58.06.78-0, nos termos do Decreto nº 8.683/2016.

Este relatório foi gerado pelo Sistema Público de Escrituração Digital - Sped

Versão 8.0.5 do Visualizador

0702

am

NOTAS EXPLICATIVAS

EMPRESA FG COMERCIO DE PNEUS EIRELI

17.234.948/0001-04

31 DE DEZEMBRO DE 2020

FOLHA 00001

NOTAS EXPLICATIVAS ÀS DEMONSTRAÇÕES CONTÁBEIS EM 31 DE DEZEMBRO DE 2020

1) CONTEXTO OPERACIONAL

A FG COMERCIO DE PNEUS EIRELI é uma empresa individual de responsabilidade limitada, com sede e foro da Matriz na cidade de Arapongas/PR, tendo como objeto social Comercio varejista de pneumaticos e camaras-de-ar; de peças e acessórios novos para veiculos automotores. Serviços de intermediacao de vendas de pneumaticos de terceiros atraves de website contemplando servicos de cobrança, informações cadastrais e de apoio administrativo, com início de atividades em 22/11/2012.

2) APRESENTAÇÃO DAS DEMONSTRAÇÕES CONTÁBEIS

As demonstrações contábeis foram elaboradas em consonância com os Principios Fundamentais de Contabilidade e demais práticas emanadas da legislação societária brasileira.

3) PRINCIPAIS PRÁTICAS CONTÁBEIS

3.1) Direitos e obrigações

Estão demonstrados pelos valores históricos, acrescidos das correspondentes variações monetárias e encargos financeiros, observando o regime de competência;

3.2) Ajuste de avaliação patrimonial

A empresa nunca efetuou ajuste de avaliação patrimonial.

3.3) Investimentos em empresas coligadas e controladas

A empresa não participa do capital social de outras sociedades.

3.4) Impostos Federais

A empresa está no regime do lucro presumido e contabiliza os encargos tributários pelo regime de competência.

4) RESPONSABILIDADES E CONTINGÊNCIAS

Não há passivo contingente registrado contabilmente, tendo em vista que os administradores da empresa, escudados em opinião de seus consultores e advogados, não apontam contingências de quaisquer natureza.

5) CAPITAL SOCIAL

O capital social é de R\$ 100.000,00 (cem mil reais), dividido em 100.000 (cem mil) quotas de R\$ 1,00 (um real), totalmente integralizado, apresentando a seguinte composição:

Giovana Mendes Gonçalves – 100%

6) EVENTOS SUBSEQUENTES

Os administradores declaram a inexistência de fatos ocorridos subsequentemente à data de encerramento do exercício que venham a ter efeito relevante sobre a situação patrimonial ou financeira da empresa ou que possam provocar efeitos sobre seus resultados futuros.

Apucarana - PR, 31 de dezembro de 2020

ASSINATURAS

ARAPONGAS, 31 Dezembro 2020

GEOVANA MENDES
GONCALES:11383225982

Assinado de forma digital por GEOVANA
MENDES GONCALES:11383225982
Dados: 2021.05.06 10:01:53 -03'00'

Responsável pela empresa

GIOVANA MENDES GONÇALES

ADMINISTRADORA

C.P.F. 113.832.259-82

CLAUDINO COSTA:02596632985

Assinado de forma digital por CLAUDINO
COSTA:02596632985
Dados: 2021.05.06 10:02:54 -03'00'

Contador

CLAUDINO COSTA

CRC PR : 051369

C.P.F. 025.966.329-85

CLAUDINO COSTA

RECIBO DE ENTREGA DE ESCRITURAÇÃO CONTÁBIL DIGITAL

IDENTIFICAÇÃO DO TITULAR DA ESCRITURAÇÃO

NIRE 41600203364	CNPJ 17.234.948/0001-04
NOME EMPRESARIAL FG COMERCIO DE PNEUS EIRELI	

IDENTIFICAÇÃO DA ESCRITURAÇÃO

FORMA DA ESCRITURAÇÃO CONTÁBIL Livro Diário	PERÍODO DA ESCRITURAÇÃO 01/01/2020 a 31/12/2020
NATUREZA DO LIVRO DIARIO GERAL	NÚMERO DO LIVRO 3
IDENTIFICAÇÃO DO ARQUIVO (HASH) 99.DB.58.F9.3C.24.3E.B8.61.1B.51.B6.9E.A5.E1.6C.66.58.06.78	

ESTE LIVRO FOI ASSINADO COM OS SEGUINTE CERTIFICADOS DIGITAIS:

QUALIFICAÇÃO DO SIGNATARIO	CPF/CNPJ	NOME	Nº SÉRIE DO CERTIFICADO	VALIDADE	RESPONSÁVEL LEGAL
Contador	02596632985	CLAUDINO COSTA:02596632985	475611018685865846 9	18/04/2019 a 18/04/2022	Não
DIRETOR	11383225982	GEOVANA MENDES GONCALES:1138322598 2	475611790487967395 8	16/09/2020 a 16/09/2021	Sim

NÚMERO DO RECIBO:

99.DB.58.F9.3C.24.3E.B8.61.1B.51.B6.
9E.A5.E1.6C.66.58.06.78-0

Escrituração recebida via Internet
pelo Agente Receptor SERPRO

em 06/05/2021 às 09:31:49

4C.E8.C7.87.E9.9E.72.E4
F3.28.B4.B5.0F.82.54.45

Considera-se autenticado o livro contábil a que se refere este recibo, dispensando-se a autenticação de que trata o art. 39 da Lei nº 8.934/1994. Este recibo comprova a autenticação.

BASE LEGAL: Decreto nº 1.800/1996, com a alteração do Decreto nº 8.683/2016, e arts. 39, 39-A, 39-B da Lei nº 8.934/1994 com a alteração da Lei Complementar nº 1247/2014.

om

0733

21

FG COMERCIO DE PNEUS EIRELI

CNPJ: 17.234.948/0001-04 IE: 9061489786

R DESEMBARGADOR CLOTARIO PORTUGAL, 1997, CENTRO - CEP: 86.800-024 -
ANEXO A - APUCARANA - PR. PR. TELEFONE: (43) 3122-0619

E-MAIL: FG.LICITA@HOTMAIL.COM

DECLARAÇÃO

ISENÇÃO DO INMETRO PARA PNEUS AGRICOLAS, EMPILHADEIRAS, EQUIPAMENTOS E CAMARAS/PROTETORES.

A empresa FG COMERCIO DE PNEUS EIRELI, com sede na cidade de Apucarana/Paraná, na Rua Clotário Portugal, nº 1997, Centro, CEP: 86800-024, inscrita no CNPJ sob nº 17.234.948/0001-04, telefone: (43) 3122-0619, e-mail fg.licita@hotmail.com, por intermédio de sua representante legal a Sr. Giovana Mendes Gonçalves, portador da carteira de identidade nº 12.432.057-7 e do CPF nº 113.832.259-82, Declara seguindo portaria do INMETRO (Portaria nº 292, de 12 de junho de 2012.), que Pneus Agrícolas, de Empilhadeiras, Equipamentos que são utilizados fora de Estrada e Câmaras/Protetores estão dispensados da apresentação do Selo do INMETRO por não serem utilizados em vias Publicas. Assim nenhuma marca possui o Selo do INMETRO.

“ Segue em anexo Portaria nº292, de 12 de junho de 2012.”

Estão excluídos da avaliação de desempenho:

- pneus de construção diagonal;
- pneus destinados a uso exclusivamente temporário;
- pneus para motocicletas, motonetas e ciclomotores;
- pneus para veículos de coleção;
- pneus para uso agrícola e fora de estrada;
- pneus para uso de competição;
- pneus para uso exclusivamente não rodoviário;
- pneus para uso militar;
- pneus para empilhadeiras.”

Apucarana, 29 de Outubro de 2021.

GIOVANA MENDES
GONCALES:11383225982

Assinado de forma digital por
GIOVANA MENDES
GONCALES:11383225982
Dados: 2021.10.19 16:10:45 -02'00'

FG COMERCIO DE PNEUS EIRELI

CNPJ 17.234.948/0001-04
Giovana Mendes Gonçalves
CPF: 113.832.259-82
RG: 12.432.057-7
Proprietária



FG COMERCIO DE PNEUS EIRELI

CNPJ: 17.234.948/0001-04 IE: 9061489786

R DESEMBARGADOR CLOTARIO PORTUGAL, 1997, CENTRO - CEP: 86.800-024 -
ANEXO A - APUCARANA - PR. PR. TELEFONE: (43) 3122-0619

E-MAIL: FG.LICITA@HOTMAIL.COM

DECLARAÇÃO

A empresa **FG COMERCIO DE PNEUS EIRELI**, com sede na cidade de Apucarana/Paraná, na Rua Clotário Portugal, nº 1997, Centro, CEP: 86800-024, inscrita no CNPJ sob nº 17.234.948/0001-04, telefone: (43) 3122-0619, e-mail fg.licita@hotmail.com, por intermédio de sua representante legal a Sr. Giovana Mendes Gonçalves, portador da carteira de identidade nº 12.432.057-7 e do CPF nº 113.832.259-82, Declara:

- Os Pneus são novos, não remoldados e não ultrapassarão o limite de 06 (seis) meses da data de fabricação conforme constar no DOT (Department of Transportation) de cada pneu no momento da entrega, de acordo com o solicitado no edital.
- Os pneus possuem certificação do INMETRO RTQ 41 (Instituto Nacional de Metrologia, Qualidade e Tecnologia) e estão em conformidade com o regulamento técnico da Qualidade para pneus novos.
- Os pneus ofertados possuem prazos de garantia de 5 (cinco anos), visando assegurar conforto, estabilidade e segurança à Administração.
- Que possui corpo técnico no Brasil, responsável por qualquer tipo de garantia sobre os produtos fornecidos; as marcas cotadas possuem Corpo Técnico no Brasil para qualquer problema que envolva garantia, onde a garantia será contra quaisquer vícios de qualidade e/ou defeito que vierem a ser constatados e que impeçam ou limitem seu uso antes do término do referido prazo concedido do fabricante.
- Sob as penas do artigo 299 do Código Penal, de que terá a disponibilidade, caso venha a vencer a licitação para o fornecimento dos produtos licitados, no prazo previsto.
- Declaramos que a empresa cumpre o atendimento à Política Pública Ambiental de licitação sustentável, em especial, que se responsabiliza integralmente com a logística reversa dos produtos, embalagens e serviços pós-consumo no limite da proporção que fornecerem ao Poder Público, assumindo a responsabilidade pela destinação final ambientalmente adequada. Conforme Art 4º da Lei Estadual N° 20.132 de 20 de Janeiro de 2020.

Apucarana, 29 de Outubro de 2021.

**GIOVANA MENDES
GONCALES:113832
25982**

Assinado de forma digital por
GIOVANA MENDES
GONCALES:11383225982
Dados: 2021.10.19 16:10:59 -02'00'

FG COMERCIO DE PNEUS EIRELI

CNPJ 17.234.948/0001-04
Giovana Mendes Gonçalves
CPF: 113.832.259-82
RG: 12.432.057-7
Proprietária



FG COMERCIO DE PNEUS EIRELI

CNPJ: 17.234.948/0001-04 IE: 9061489786

R DESEMBARGADOR CLOTARIO PORTUGAL, 1997, CENTRO - CEP: 86.800-024 -
ANEXO A - APUCARANA - PR. PR. TELEFONE: (43) 3122-0619

E-MAIL: FG.LICITA@HOTMAIL.COM

DECLARAÇÃO

A empresa **FG COMERCIO DE PNEUS EIRELI**, com sede na cidade de Apucarana/Paraná, na Rua Clotário Portugal, nº 1997, Centro, CEP: 86800-024, inscrita no CNPJ sob nº 17.234.948/0001-04, telefone: (43) 3122-0619, e-mail fg.licita@hotmail.com, por intermédio de sua representante legal a Sr. Giovana Mendes Gonçalves, portador da carteira de identidade nº 12.432.057-7 e do CPF nº 113.832.259-82, Declara:

- Reúne todos os requisitos de habilitação exigidos no Edital, quanto às condições de qualificação jurídica, fiscal e econômico-financeira, bem como de que está ciente e concorda com o disposto em Edital.
- Para atendimento ao § 2º, do Artigo 32, da Lei nº 8.666/93 que, até a presente data, inexistem fatos supervenientes impeditivos para sua habilitação no presente processo licitatório, ciente da obrigatoriedade de declarar ocorrências posteriores.
- Que não foi declarado inidôneo, nem recebeu suspensão temporária para licitar ou contratar com o Poder Público, em qualquer de suas esferas.
- Não emprega menor de dezoito anos em trabalho noturno, perigoso ou insalubre e não emprega menor de dezesseis anos, para fins do disposto no inciso V do art. 27 da Lei nº 8.666, de 21 de junho de 1993, acrescido pela Lei nº 9.854, de 27 de novembro de 1999; ressalvado o emprego de menor, a partir de quatorze anos, na condição de aprendiz
- Não há no seu quadro de sócios, dirigentes ou técnicos responsáveis, servidores públicos municipais pertencentes ao quadro próprio do Executivo ou Legislativo Municipal.

Apucarana, 29 de Outubro de 2021.

GIOVANA MENDES
GONCALES:11383225
982

Assinado de forma digital por
GIOVANA MENDES
GONCALES:11383225982
Dados: 2021.10.19 16:11:13 -02'00'

FG COMERCIO DE PNEUS EIRELI

CNPJ 17.234.948/0001-04
Giovana Mendes Gonçalves
CPF: 113.832.259-82
RG: 12.432.057-7
Proprietária



FG COMERCIO DE PNEUS EIRELI

CNPJ: 17.234.948/0001-04 IE: 9061489786

R DESEMBARGADOR CLOTARIO PORTUGAL, 1997, CENTRO - CEP: 86.800-024 -
ANEXO A - APUCARANA - PR. PR. TELEFONE: (43) 3122-0619

E-MAIL: FG.LICITA@HOTMAIL.COM

PREGÃO ELETRÔNICO Nº 062/2021

DECLARAÇÃO CONTENDO INFORMAÇÕES PARA FINS DE
ASSINATURA DO CONTRATO.

Processo Licitatório – Pregão Eletrônico Nº 062/2021

Razão Social: FG COMERCIO DE PNEUS EIRELI

Endereço: RUA DESEMBARGADOR CLOTARIO PORTUGAL Nº 1997

Fone/fax: 43 – 3122 0619 CEP nº 86.800-024

Cidade: APUCARANA

Nome do Representante Legal autorizado para assinatura do contrato: GIOVANA
MENDES GONÇALES

Nasc.: 18/11/1997

RG nº 12.432.057-7 SESP-PR

CPF nº 113.832.259-82

Rua Ponta Grossa, 1030, Edifício Imperador, apto 1502 Município de Apucarana,

Estado do Paraná, CEP 86800-030

E-mail: FG.LICITA@HOTMAIL.COM

Fone/fax: 43 – 3122 - 0619

DADOS BANCÁRIOS:

FG COMERCIO DE PNEUS

SICOOB – 756

AGENCIA: 437-4

CONTA CORRENTE: 16232-9

Apucarana, 29 de Outubro de 2021.

GIOVANA MENDES
GONCALES:113832
25982

Assinado de forma digital por
GIOVANA MENDES
GONCALES:11383225982
Dados: 2021.10.19 16:11:27
-02'00'

FG COMERCIO DE PNEUS EIRELI

CNPJ 17.234.948/0001-04

Giovana Mendes Gonçalves

CPF: 113.832.259-82

RG: 12.432.057-7

Proprietária



0701

25

FG COMERCIO DE PNEUS EIRELI

CNPJ: 17.234.948/0001-04 IE: 9061489786
R DESEMBARGADOR CLOTARIO PORTUGAL, 1997, CENTRO - CEP: 86.800-024 -
ANEXO A - APUCARANA - PR. PR. TELEFONE: (43) 3122-0619
E-MAIL: FG.LICITA@HOTMAIL.COM

PREGÃO PRESENCIAL Nº 062/2021

ANEXO IV – DECLARAÇÃO DE IDONEIDADE

A empresa **FG COMERCIO DE PNEUS EIRELI**, com sede na cidade de Apucarana/Paraná, na Rua Clotário Portugal, nº 1997, Centro, CEP: 86800-024, inscrita no CNPJ sob nº 17.234.948/0001-04, telefone: (43) 3122-0619, e-mail fg.licita@hotmail.com, por intermédio de sua representante legal a Sr. Giovana Mendes Gonçalves, portador da carteira de identidade nº 12.432.057-7 e do CPF nº 113.832.259-82, Declaramos para os fins de direito, na qualidade de proponente do procedimento licitatório, sob a modalidade de PREGÃO PRESENCIAL Nº 062/2021, instaurado pelo Município de Planalto, que não fomos declarados inidôneos para licitar ou contratar com o Poder Público, em qualquer de suas esferas.

Por ser a expressão da verdade, firmamos a presente.

Apucarana, 29 de Outubro de 2021.

GIOVANA MENDES Assinado de forma digital por
GONCALES:11383 GIOVANA MENDES
225982 GONCALES:11383225982
Dados: 2021.10.19 16:12:01
-02'00'

FG COMERCIO DE PNEUS EIRELI
CNPJ 17.234.948/0001-04
Giovana Mendes Gonçalves
CPF: 113.832.259-82
RG: 12.432.057-7
Proprietária



6708

26

FG COMERCIO DE PNEUS EIRELI

CNPJ: 17.234.948/0001-04 IE: 9061489786

R DESEMBARGADOR CLOTARIO PORTUGAL, 1997, CENTRO - CEP: 86.800-024 -
ANEXO A - APUCARANA - PR. PR. TELEFONE: (43) 3122-0619

E-MAIL: FG.LICITA@HOTMAIL.COM

PREGÃO PRESENCIAL Nº 062/2021

ANEXO V – DECLARAÇÃO DE OBSERVÂNCIA AO DISPOSTO DO INCISO XXXIII DO ARTIGO 7º DA CONSTITUIÇÃO FEDERAL

A proponente abaixo assinada, participante da licitação modalidade de PREGÃO PRESENCIAL Nº 062/2021, por seu representante, declara, na forma e sob as penas impostas pela Lei nº 8.666/93, de 21 de junho de 1993 e demais legislação pertinente, que, nos termos do § 6º do artigo 27 da Lei nº 6.544, de 22 de novembro de 1989, encontra-se em situação regular perante o Ministério do Trabalho, no que se refere à observância do disposto no inciso XXXIII do artigo 7º da Constituição Federal.

Por ser a expressão da verdade, firmamos a presente.

Apucarana, 29 de Outubro de 2021.

GIOVANA MENDES
GONCALES:1138322
5982

Assinado de forma digital por
GIOVANA MENDES
GONCALES:11383225982
Dados: 2021.10.19 16:12:17 -02'00'

FG COMERCIO DE PNEUS EIRELI
CNPJ 17.234.948/0001-04
Giovana Mendes Gonçalves
CPF: 113.832.259-82
RG: 12.432.057-7
Proprietária



0739

27



Ministério do Meio Ambiente
Instituto Brasileiro do Meio Ambiente e dos Recursos Naturais Renováveis
CADASTRO TÉCNICO FEDERAL
CERTIFICADO DE REGULARIDADE - CR



Registro n.º	Data da consulta:	CR emitido em:	CR válido até:
7260694	16/08/2021	16/08/2021	16/11/2021
Dados básicos:			
CNPJ :	17.234.948/0001-04		
Razão Social :	FG COMERCIO DE PNEUS EIRELI		
Nome fantasia :	FG COMERCIO DE PNEUS EIRELI		
Data de abertura :	22/11/2012		
Endereço:			
logradouro:	RUA IURAPURU		
N.º:	1901	Complemento:	
Bairro:	CENTRO	Município:	ARAPONGAS
CEP:	86700-000	UF:	PR
Cadastro Técnico Federal de Atividades Potencialmente Poluidoras e Utilizadoras de Recursos Ambientais – CTF/APP			
Código	Descrição		
21-45	Importação de pneus e similares - Resolução CONAMA nº 416/2009		
Conforme dados disponíveis na presente data, CERTIFICA-SE que a pessoa jurídica está em conformidade com as obrigações cadastrais e de prestação de informações ambientais sobre as atividades desenvolvidas sob controle e fiscalização do Ibama, por meio do CTF/APP.			
O Certificado de Regularidade emitido pelo CTF/APP não desobriga a pessoa inscrita de obter licenças, autorizações, permissões, concessões, alvarás e demais documentos exigíveis por instituições federais, estaduais, distritais ou municipais para o exercício de suas atividades			
O Certificado de Regularidade emitido pelo CTF/APP não habilita o transporte e produtos e subprodutos florestais e faunísticos.			
Chave de autenticação		7S16WWYEITM98SKP	

GONÇALES PNEUS LTDA

Av. Minas Gerais, 662 - Jd. Apucarana - CEP: 86804-000 Apucarana - Pr.
CNPJ: 11.372.783/0001-50 I.E: 90508980-30,
Fone/fax: 43-3422-9311 e-mail: atacado@goncalespneus.com

DECLARAÇÃO DE FORNECIMENTO E USO DE CERTIFICADO DO IBAMA

A empresa **GONÇALES PNEUS LTDA**, inscrita no CNPJ N° 11.372.783/0001-50, situada na Avenida Minas Gerais n°662, Jardim Apucarana, Apucarana – PR, e suas filiais **GONÇALES PNEUS LTDA – ARAPONGAS**, inscrita no CNPJ N° 11.372.783/0002-31, Rua Uirapuru Vermelho n°705 – Aricanduva – CEP n°86.719-000, Arapongas – PR, **GONCALES PNEUS LTDA - ITAJAI**, CNPJ 11.372.783/0003-12, Rua Manoel Vieira Garção CEP 7788301-425, Centro Itajai/SC na qualidade de **IMPORTADORA E DISTRIBUIDORA DE PNEUS DAS MARCAS WESTLAKE, CENTURY, COOPER, APTANY, WISEWAY**, declara para os devidos fins, que a empresa **FG COMERCIO DE PNEUS EIRELLI**, inscrita no CNPJ n° 17.234.948/0001-04, com sede na Rua Clotário Portugal nº 1997 – Apucarana – PR, é revendedora de nossos produtos **WESTLAKE/ CENTURY/ COOPER/ APTANY/ WISEWAY**, e apresenta todas as condições técnicas e comerciais, tendo agido sempre como ótimo desempenho.

Desta forma, a empresa **FG COMERCIOS DE PNEUS EIRELLI**, na qualidade de revendedora, utiliza-se de nossa certificação do instituto de meio ambiente e dos Recursos Renováveis (IBAMA) para licitações e demais fins administrativos. (Validade de declaração 1 ano).

Apucarana/Pr., 21 de julho de 2021.



GONÇALES PNEUS LTDA.

CNPJ 11.372.783/0001-50 Apucarana - PR
CNPJ 11.372.783/0002-31 - Arapongas - PR
CNPJ 11.372.783/0003-12- Itajai - SC

Rogério Gonçalves
CPF: 521.520.909-00
RG: 3.391.364-2
Proprietário

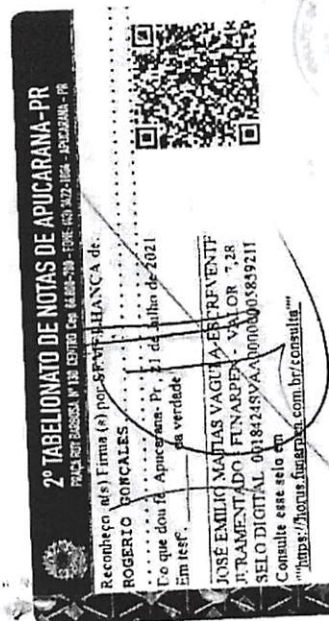

Confira os dados do ato em: <https://selodigital.tjpb.jus.br> ou Consulte o Documento em: <https://azevedobastos.not.br/documento/96352207211678826230-1>



CARTÓRIO
Autenticação Digital Código: 96352207211678826230-1
Data: 22/07/2021 08:26:15
Valor Total do Ato: R\$ 4,66
Selo Digital Tipo Normal C: ALV09411-36WY;



Cartório Azevêdo Bastos
Av. Presidente Epitácio Pessoa - 1145
Bairro dos Estado, João Pessoa - PB
(83) 3244-5404 - cartorio@azevedobastos.not.br
<https://azevedobastos.not.br>

Válber Azevêdo de M. Cavalcanti
Titular

TJPB



O presente documento digital foi conferido com o original e assinado digitalmente por Válber Azevêdo de Miranda Cavalcanti, em quinta-feira, 22 de julho de 2021 08:28:39 GMT-03:00, CNS: 06.870-0 - 1º OFÍCIO DE REGISTRO CIVIL DAS PESSOAS NATURAIS E TABELIONATO DE NOTAS/PB, nos termos da medida provisória N. 2.200-2 de 24 de agosto de 2001. Sua autenticidade deverá ser confirmada no endereço eletrônico www.cenad.org.br/autenticidade. O presente documento digital pode ser convertido em papel por meio de autenticação no Tabelionato de Notas. Proveniente nº 100/2020 CNJ - artigo 22.

REPÚBLICA FEDERATIVA DO BRASIL
ESTADO DA PARAÍBA
CARTÓRIO AZEVEDO BASTOS
FUNDADO EM 1888
PRIMEIRO REGISTRO CIVIL DE NASCIMENTO E ÓBITOS E PRIVATIVO DE CASAMENTOS, INTERDIÇÕES E TUTELAS DA COMARCA DE JOÃO PESSOA

Av. Epitácio Pessoa, 1145 Bairro dos Estados 58030-00, João Pessoa PB
Tel.: (83) 3244-5404 / Fax: (83) 3244-5484
<http://www.azevedobastos.not.br>
E-mail: cartorio@azevedobastos.not.br



DECLARAÇÃO DE SERVIÇO DE AUTENTICAÇÃO DIGITAL

O Bel. Válber Azevêdo de Miranda Cavalcanti, Oficial do Primeiro Registro Civil de Nascimentos e Óbitos e Privativo de Casamentos, Interdições e Tutelas com atribuição de autenticar e reconhecer firmas da Comarca de João Pessoa Capital do Estado da Paraíba, em virtude de Lei, etc...

DECLARO ainda que, para garantir transparência e segurança jurídica de todos os atos oriundos da atividade Notarial e Registral no Estado da Paraíba, foi instituído pela Lei Nº 10.132, de 06 de novembro de 2013, a aplicação obrigatória de um Selo Digital de Fiscalização Extrajudicial em todos os atos de notas e registro, composto de um código único (por exemplo: Selo Digital: ABC12345-X1X2) e dessa forma, cada autenticação processada pela nossa Serventia pode ser verificada e confirmada tantas vezes quanto for necessário através do site do Tribunal de Justiça do Estado da Paraíba, endereço <https://corregedoria.tjpb.jus.br/selo-digital/>.

A autenticação digital do documento faz prova de que, na data e hora em que ela foi realizada, a empresa FG COMERCIO DE PNEUS EIRELI tinha posse de um documento com as mesmas características que foram reproduzidas na cópia autenticada, sendo da empresa FG COMERCIO DE PNEUS EIRELI a responsabilidade, única e exclusiva, pela idoneidade do documento apresentado a este Cartório.

Nesse sentido, declaro que a FG COMERCIO DE PNEUS EIRELI assumiu, nos termos do artigo 8º, §1º, do Decreto nº 10.278/2020, que regulamentou o artigo 3º, inciso X, da Lei Federal nº 13.874/2019 e o artigo 2º-A da Lei Federal 12.682/2012, a responsabilidade pelo processo de digitalização dos documentos físicos, garantindo perante este Cartório e terceiros, a sua autoria e integridade.

De acordo com o disposto no artigo 2º-A, §7º, da Lei Federal nº 12.682/2012, o documento em anexo, identificado individualmente em cada Código de Autenticação Digital¹ ou na referida sequência, poderá ser reproduzido em papel ou em qualquer outro meio físico.

Esta DECLARAÇÃO foi emitida em **22/07/2021 10:23:05 (hora local)** através do sistema de autenticação digital do Cartório Azevêdo Bastos, de acordo com o Art. 1º, 10º e seus §§ 1º e 2º da MP 2200/2001, como também, o documento eletrônico autenticado contendo o Certificado Digital do titular do Cartório Azevêdo Bastos, poderá ser solicitado diretamente a empresa FG COMERCIO DE PNEUS EIRELI ou ao Cartório pelo endereço de e-mail autentica@azevedobastos.not.br Para informações mais detalhadas deste ato, acesse o site <https://autdigital.azevedobastos.not.br> e informe o Código de Autenticação Digital

Esta Declaração é válida por **tempo indeterminado** e está disponível para consulta em nosso site.

¹**Código de Autenticação Digital:** 96352207211678826230-1

²**Legislações Vigentes:** Lei Federal nº 8.935/94, Lei Federal nº 10.406/2002, Medida Provisória nº 2200/2001, Lei Federal nº 13.105/2015, Lei Estadual nº 8.721/2008, Lei Estadual nº 10.132/2013, Provimento CGJ Nº 003/2014 e Provimento CNJ Nº 100/2020.

O referido é verdade, dou fé.

CHAVE DIGITAL

00005b1d734fd94f057f2d69fe6bc05b40893b8ccaf387f6dfe1b78c1e3b22b7726c51f3efdf12cd62357455f50bcbf4c2fa6c5f1048b1bee261d58310dbf8e5b742027da6f65c2b92a85d76e41464e4



Presidência da República
Casa Civil
Medida Provisória Nº 2.200-2,
de 24 de agosto de 2001.





Ministério do Meio Ambiente
Instituto Brasileiro do Meio Ambiente e dos Recursos Naturais Renováveis
CADASTRO TÉCNICO FEDERAL
CERTIFICADO DE REGULARIDADE - CR



Registro n.º	Data da consulta:	CR emitido em:	CR válido até:
5459597	13/08/2021	13/08/2021	13/11/2021
Dados básicos:			
CNPJ :	11.372.783/0001-50		
Razão Social :	GONÇALES PNEUS LTDA		
Nome fantasia :	GONÇALES PNEUS LTDA		
Data de abertura :	01/12/2009		
Endereço:			
logradouro:	AVENIDA MINAS GERAIS		
N.º:	662	Complemento:	
Bairro:	JARDIM APUCARANA	Município:	APUCARANA
CEP:	86804-000	UF:	PR
Cadastro Técnico Federal de Atividades Potencialmente Poluidoras e Utilizadoras de Recursos Ambientais – CTF/APP			
Código	Descrição		
21-45	Importação de pneus e similares - Resolução CONAMA nº 416/2009		
17-63	Disposição de resíduos especiais - Lei nº 12.305/2010: art. 33, III (pneus)		
Conforme dados disponíveis na presente data, CERTIFICA-SE que a pessoa jurídica está em conformidade com as obrigações cadastrais e de prestação de informações ambientais sobre as atividades desenvolvidas sob controle e fiscalização do Ibama, por meio do CTF/APP.			
O Certificado de Regularidade emitido pelo CTF/APP não desobriga a pessoa inscrita de obter licenças, autorizações, permissões, concessões, alvarás e demais documentos exigíveis por instituições federais, estaduais, distritais ou municipais para o exercício de suas atividades			
O Certificado de Regularidade emitido pelo CTF/APP não habilita o transporte e produtos e subprodutos florestais e faunísticos.			
Chave de autenticação		K5PST5Z1Y9JXFH4N	



Ministério do Meio Ambiente
Instituto Brasileiro do Meio Ambiente e dos Recursos Naturais Renováveis



CADASTRO TÉCNICO FEDERAL
CONSULTA PÚBLICA A CERTIFICADO DE REGULARIDADE - CR

Registro n.º: 2688 Data da consulta: 09/09/2021 CR emitido em: 09/09/2021 CR válido até: 09/12/2021

Dados básicos

CNPJ: 57.497.539/0001-15
Razão social: BRIDGESTONE DO BRASIL IND E COM LTDA
Nome fantasia: BRIDGESTONE
Data de abertura: 30/01/1939

Endereço

Logradouro: AV QUEIRÓS DOS SANTOS Complemento: MEIO AMBIENTE
N.º: 1717 Município: SANTO ANDRE
Bairro: CASA BRANCA UF: SP
CEP: 09015-901

Cadastro Técnico Federal de Atividades Potencialmente Poluidoras e Utilizadoras de Recursos Ambientais - CTF/APP

Categoria	Detalhe
21 - Atividades não relacionadas no Anexo VIII da Lei nº 6.938/1981	45 - Importação de pneus e similares - Resolução CONAMA nº 416/2009
9 - Indústria de Borracha	2 - Fabricação de câmara de ar, fabricação e recondicionamento de pneumáticos
9 - Indústria de Borracha	6 - Fabricação de pneumáticos

Conforme dados disponíveis na presente data, a pessoa jurídica acima possui Certificado de Regularidade em conformidade com as obrigações cadastrais e de prestação de informações ambientais sobre as atividades desenvolvidas sob controle e fiscalização do Ibama, por meio do CTF/APP.

O certificado de regularidade emitido pelo CTF/APP não desobriga a pessoa inscrita de obter licenças, autorizações, permissões, concessões, alvarás e demais documentos exigíveis por instituições federais, estaduais, distritais ou municipais para o exercício de suas atividades.

O Certificado de Regularidade do CTF/APP não habilita o transporte e produtos e subprodutos florestais e faunísticos.

Fechar

Voltar

Imprimir



Certificado de Regularidade do FGTS - CRF

Inscrição: 20.862.784/0001-74

Razão Social: SETIM E TITON LTDA

Endereço: R COMENDADOR ROSEIRA 88 / PRADO VELHO / CURITIBA / PR / 80215-210

A Caixa Econômica Federal, no uso da atribuição que lhe confere o Art. 7, da Lei 8.036, de 11 de maio de 1990, certifica que, nesta data, a empresa acima identificada encontra-se em situação regular perante o Fundo de Garantia do Tempo de Serviço - FGTS.

O presente Certificado não servirá de prova contra cobrança de quaisquer débitos referentes a contribuições e/ou encargos devidos, decorrentes das obrigações com o FGTS.

Validade: 08/10/2021 a 06/11/2021

Certificação Número: 2021100804213702021710

Informação obtida em 15/10/2021 09:10:20

A utilização deste Certificado para os fins previstos em Lei esta condicionada a verificação de autenticidade no site da Caixa:
www.caixa.gov.br

om

6714



MINISTÉRIO DA FAZENDA
Secretaria da Receita Federal do Brasil
Procuradoria-Geral da Fazenda Nacional

CERTIDÃO NEGATIVA DE DÉBITOS RELATIVOS AOS TRIBUTOS FEDERAIS E À DÍVIDA ATIVA
DA UNIÃO

Nome: SETIM & TITON LTDA
CNPJ: 20.862.784/0001-74

Ressalvado o direito de a Fazenda Nacional cobrar e inscrever quaisquer dívidas de responsabilidade do sujeito passivo acima identificado que vierem a ser apuradas, é certificado que não constam pendências em seu nome, relativas a créditos tributários administrados pela Secretaria da Receita Federal do Brasil (RFB) e a inscrições em Dívida Ativa da União (DAU) junto à Procuradoria-Geral da Fazenda Nacional (PGFN).

Esta certidão é válida para o estabelecimento matriz e suas filiais e, no caso de ente federativo, para todos os órgãos e fundos públicos da administração direta a ele vinculados. Refere-se à situação do sujeito passivo no âmbito da RFB e da PGFN e abrange inclusive as contribuições sociais previstas nas alíneas 'a' a 'd' do parágrafo único do art. 11 da Lei nº 8.212, de 24 de julho de 1991.

A aceitação desta certidão está condicionada à verificação de sua autenticidade na Internet, nos endereços <<http://rfb.gov.br>> ou <<http://www.pgfn.gov.br>>.

Certidão emitida gratuitamente com base na Portaria Conjunta RFB/PGFN nº 1.751, de 2/10/2014.
Emitida às 13:49:20 do dia 26/05/2021 <hora e data de Brasília>.

Válida até 22/11/2021.

Código de controle da certidão: **AEAC.96A4.7ED7.3274**

Qualquer rasura ou emenda invalidará este documento.

om



Estado do Paraná
Secretaria de Estado da Fazenda
Receita Estadual do Paraná

Certidão Negativa
de Débitos Tributários e de Dívida Ativa Estadual
Nº 025043833-30

Certidão fornecida para o CNPJ/MF: **20.862.784/0001-74**
Nome: **SETIM & TITON LTDA**

Ressalvado o direito da Fazenda Pública Estadual inscrever e cobrar débitos ainda não registrados ou que venham a ser apurados, certificamos que, verificando os registros da Secretaria de Estado da Fazenda, constatamos não existir pendências em nome do contribuinte acima identificado, nesta data.

Obs.: Esta Certidão engloba todos os estabelecimentos da empresa e refere-se a débitos de natureza tributária e não tributária, bem como ao descumprimento de obrigações tributárias acessórias.

Válida até 21/01/2022 - Fornecimento Gratuito

A autenticidade desta certidão deverá ser confirmada via Internet
www.fazenda.pr.gov.br



PREFEITURA MUNICIPAL DE CURITIBA
SECRETARIA MUNICIPAL DE PLANEJAMENTO, FINANÇAS E ORÇAMENTO
DEPARTAMENTO DE CONTROLE FINANCEIRO

CERTIDÃO NEGATIVA
DE DÉBITOS TRIBUTÁRIOS E DÍVIDA ATIVA MUNICIPAL

Certidão nº: 9.178.282
CNPJ: 20.862.784/0001-74
Nome: SETIM & TITON LTDA

Ressalvado o direito de a Fazenda Pública Municipal inscrever e cobrar débitos ainda não registrados ou que venham a ser apurados, certificamos não existir pendências em nome do contribuinte acima identificado, relativas a créditos tributários administrados pela Secretaria Municipal de Finanças e créditos tributários e não tributários inscritos em dívida ativa junto à Procuradoria Geral do Município (PGM).

Esta certidão compreende os Tributos Mobiliários (Imposto sobre serviço - ISS), Tributos Imobiliários (Imposto Predial e Territorial Urbano - IPTU), Imposto sobre a Transmissão de Bens Imóveis Intervivos- ITBI e Contribuição de Melhoria), Taxas de Serviços e pelo Poder de Polícia e outros débitos municipais inscritos em dívida ativa.

A certidão expedida em nome de pessoa jurídica abrange todos os estabelecimentos (matriz e filiais) cadastrados no Município de Curitiba.

A autenticidade desta certidão deverá ser confirmada no endereço
<https://cnd-cidadao.curitiba.pr.gov.br/Certidao/ValidarCertidao>.

Certidão emitida com base no Decreto 619/2021 de 24/03/2021.
Emitida às 14:58 do dia 09/08/2021.
Código de autenticidade da certidão: 8CF358C14B23424608F064C1EB21754E38
Qualquer rasura ou emenda invalidará este documento.

Válida até 07/11/2021 – Fornecimento Gratuito



Você também pode validar a autenticidade da certidão utilizando um leitor de QRCode.

om

SANDRA LUCIA PELIKI
LUIZ CARLOS KOFANOVSKI
ISABEL ANGELA WYPYCH
MARIANY BEATRIZ DA SILVA SCAPINELI
CHRISTIANNE SOARES MOREIRA
KARINA BAVARO ALVES
FERNANDA GALLASSINI
VANESSA MANENTE

PEDIDO DE CERTIDÕES

JOSÉ BORGES DA CRUZ FILHO

TITULAR

EDIFÍCIO DO FÓRUM CÍVEL
AV. CÂNDIDO DE ABREU, 535 - TÉRREO - CEP 80530-906

RECUPERAÇÃO JUDICIAL * FALÊNCIA * CONCORDATA * CRIME * CÍVEL
VARAS CRIMINAIS-VARAS DA FAZENDA-VARAS DA FAMÍLIA-PRECATÓRIA DA VARA DE EXECUÇÕES PENAS
EXECUÇÕES FISCAIS DO ESTADO E DO MUNICÍPIO - REGISTROS PÚBLICOS - TRIBUNAL DO JURI
TABELIONATOS - JUIZADO ESPECIAL CÍVEL E CRIMINAL

CERTIDÃO NEGATIVA FEITOS AJUIZADOS

CERTIFICO, a pedido de parte interessada, para FINS GERAIS, que revendo os livros de registros de distribuições físicas e eletrônicas de AÇÕES DE FALÊNCIAS, CONCORDATAS, RECUPERAÇÃO JUDICIAL E EXTRAJUDICIAL, existentes nesta serventia, dos mesmos NÃO CONSTA qualquer ação contra:

SETIM & TITON LTDA

CNPJ.20.862.784/0001-74

no período de 18 de março de 1963 (data da instalação deste cartório - Lei No.4.677, de 29/12/62) a 14/10/2021 .

O REFERIDO É VERDADE E DOU FÉ.

Curitiba, 18 de outubro de 2021 .

FERNANDA GALLASSINI

Escrevente Juramentada

Emitida por: FERNANDA
Lei nº19.803 de 21/Dez/18
Tabela XVI dos Distribuidores nº VI letra a (R\$ 33.66)

*** Se impressa, verificar sua autenticidade no <http://www.1distribuidorcuritiba.com.br/autentica> usando o código 4FE95BE7 ***

1º
OFÍCIO DISTRIBUIDOR

Digitally signed
by JOSÉ BORGES
DA CRUZ
FILHO:31628532
904
Date:
2021.10.18
13:33:24 BRST

am

JD

8718

Termo de Abertura do Livro Diário

Contém este livro 75 folhas numeradas seguidamente pelo processo eletrônico de dados totalmente escrituradas, de 1 a 75 e que servirá de Livro Diário de número 4, com encerramento do exercício social em 31 de dezembro de 2020, onde estão registradas todas as operações realizadas pela empresa abaixo qualificada.

Empresa: SETIM & TITON LTDA
CNPJ: 20.862.784/0001-74
Inscrição: 9078258923
Endereço: Comendador Roseira, 88
Bairro: Prado Velho
Cidade - UF: Curitiba - PR
CEP: 80215-210
Nome da junta: JUCEPAR
NIRE: 41207916831
Data na junta: 07/08/2014

Curitiba - PR, 31 de dezembro de 2020

LUCAS SETIM Assinado de forma digital por LUCAS SETIM
TITON:07152 SETIM
588937 TITON:07152588937
Dados: 2021.08.18 13:58:25 -03'00'

LUCAS SETIM TITON - SÓCIO ADMINISTRADOR
CPF: 071.525.889-37

JAMES HENRIQUE Assinado de forma digital por JAMES HENRIQUE
LENERNEIER:54162 LENERNEIER:54162793972
793972 Dados: 2021.08.18 13:59:10 -03'00'

JAMES HENRIQUE LENERNEIER - Contador
CRC: 03677805 PR
CPF: 541.627.939-72

Balço Patrimonial
 SETIM & TITON LTDA
 CNPJ: 20.862.784/0001-74
 NIRE: 41207916831 DATA: 07/08/2014

ATIVO

Saldo em: 31/12/2020

CIRCULANTE

CAIXA	66,39
Caixa	66,39
BANCOS CONTA MOVIMENTO	21.289,12
Banco Bradesco	1,00
Caixa Economica Federal	21.288,12
APLICAÇÃO FINANCEIRA	542,88
Aplicação - CEF	255,97
Aplicação - Bradesco	286,91
CLIENTES A RECEBER	533.189,40
Clientes a Receber	446.914,82
Emprestimo SETIM P/ ACS	86.274,58
ESTOQUES	443.242,00
MERCADORIAS P/ REVENDA	443.242,00
Mercadorias p/ Revenda	443.242,00
Total CIRCULANTE	998.329,79
Total ATIVO	998.329,79

LUCAS SETIM
 TITON:0715258893
 7

Assinado de forma digital por
 LUCAS SETIM
 TITON:07152588937
 Dados: 2021.08.18 14:02:53
 -03'00'

SETIM & TITON LTDA
 LUCAS SETIM TITON - Empresário
 RG: 98886575
 CPF: 071.525.889-37

JAMES HENRIQUE
 LENERNEIER:5416
 2793972

Assinado de forma digital
 por JAMES HENRIQUE
 LENERNEIER:54162793972
 Dados: 2021.08.18 14:00:05
 -03'00'

JAMES HENRIQUE LENERNEIER - Contador
 UF/CRC: 03677805 PR
 CPF: 541.627.939-72

Balanco Patrimonial
 SETIM & TITON LTDA
 CNPJ: 20.862.784/0001-74
 NIRE: 41207916831 DATA: 07/08/2014

PASSIVO	Saldo em: 31/12/2020
PASSIVO CIRCULANTE	
EXIGIVEL	542.722,41
FORNECEDORES	451.106,77
Fornecedores Diversos	451.106,77
OBRIGACOES TRIBUTARIAS	91.615,64
Imposto Simples Nacional a Recolher	91.615,64
Total PASSIVO CIRCULANTE	542.722,41
PASSIVO EXIGIVEL A CURTO PRAZO	
EMPRESTIMOS	183.453,38
EMPRESTIMOS	183.453,38
Emprestimo BC Bradesco	183.453,38
Total PASSIVO EXIGIVEL A CURTO PRAZO	183.453,38
PATRIMONIO LIQUIDO	
CAPITAL	272.154,00
CAPITAL SOCIAL	80.000,00
Capital Social	80.000,00
LUCRO DO EXERCICIO	90.291,99
Lucro do Exercicio	90.291,99
LUCROS/PREJUIZOS ACUMULADOS	101.862,01
Lucros Acumulados	151.862,01
Distribuição de Lucro Lucas Setim Titon	(25.000,00)
Distribuição de Lucro Antonio Caetano Setim	(25.000,00)
Total PATRIMONIO LIQUIDO	272.154,00
Total PASSIVO	998.329,79

Reconhecemos a exatidão do presente Balanço Patrimonial, cujo Ativo e Passivo estão uniformes na mesma importância de R\$ 998.329,79 (Novecentos e Noventa e Oito Mil e Trezentos e Vinte e Nove Reais e Setenta e Nove Centavos). Sob as penas da lei, declaramos que as informações aqui contidas são verdadeiras e nos responsabilizamos por elas

Curitiba, 31 de dezembro de 2020

LUCAS SETIM
 TITON:07152588937

Assinado de forma digital por
 LUCAS SETIM TITON:07152588937
 Dados: 2021.08.18 14:03:15 -03'00'

SETIM & TITON LTDA
 LUCAS SETIM TITON - Empresário
 RG: 98886575
 CPF: 071.525.889-37

JAMES HENRIQUE
 LENERNEIER:5416
 2793972

Assinado de forma digital
 por JAMES HENRIQUE
 LENERNEIER:54162793972
 Dados: 2021.08.18
 14:00:25 -03'00'

JAMES HENRIQUE LENERNEIER - Contador
 UF/CRC: 03677805 PR
 CPF: 541.627.939-72

Demonstração de Resultado do Exercício

SETIM & TITON LTDA - 20.862.784/0001-74

Histórico	Saldo: (1 a 12) de 2020
RECEITAS	
VENDAS A VISTA	
Vendas de Mercadorias	4.452.786,29
RECEITA BRUTA DE SERVICOS	
DEDUÇÃO DA RECEITA BRUTA	
Imposto Simples	(271.164,13)
RECEITAS FINANCEIRAS	
RECEITAS N/OPERACIONAIS	
RECEITAS EVENTUAIS	
CUSTO	
Custo Mercadorias Vendidas	
Custo Mercadorias Vendidas	(3.855.726,88)
DESPESAS	
DESPESAS C/ SERVICOS PRESTADOS	
DESPESAS GERAIS	
Correio	(320,00)
Viagens	(39.294,53)
Frete	(32.577,26)
Honorarios Contabeis	(14.482,80)
Despesas c/ Servicos Terceiros (PF)	(106.716,71)
Despesas Diversas	(22.425,18)
Gasto c/ Cartorio	(6.287,69)
Telefone	(7.659,29)
Juros e Multas	(3.556,60)
DESPESAS COM PESSOAL	
DESPESAS TRIBUTARIA	
DESPESAS FINANCEIRAS	
Despesas Bancarias	(2.283,23)
Lucro (Prejuízo) Líquido do Exercício	90.291,99

Sob as penas da lei, declaramos que as informações aqui contidas são verdadeiras e nos responsabilizamos por todas elas de acordo com a documentação que nos foi apresentada

Curitiba, 31 de dezembro de 2020

LUCAS SETIM
TITON:07152588937

Assinado de forma digital por
LUCAS SETIM TITON:07152588937
Dados: 2021.08.18 14:03:39 -03'00'

SETIM & TITON LTDA
LUCAS SETIM TITON - EMPRESÁRIO
CPF :071.525.889-37

JAMES HENRIQUE
LENERNEIER:54162
793972

Assinado de forma digital por JAMES
HENRIQUE LENERNEIER:54162793972
Dados: 2021.08.18 14:00:46 -03'00'

JAMES HENRIQUE LENERNEIER - Contador
UF/CRC :03677805 PR
CPF :541.627.939-72

DLPA

SETIM & TITON LTDA - 20.862.784/0001-74

Histórico	Saldo: (1 a 12) de 2020
Saldo inicial	
Saldo inicial de lucros(prejuizos) acumulados	151.862,01
Ajustes de exercícios anteriores	
Parcela de lucros incorporada ao capital	
Correção monetária	
Reversão de reservas	
Lucro(Prejuizo) liquido do exercício	
Lucros(prejuizos) liquidados do exercício	90.291,99
Proposta da administração de destinação de lucro	
Dividendos/lucros distribuídos, pagos ou creditados	
Lucro Distribuído Sócio Lucas Setim Titon	(25.000,00)
Lucro Distribuído Sócio Antonio caetano Setim	(25.000,00)
Saldo final de lucros(prejuizos) acumulados	192.154,00

Sob as penas da lei, declaramos que as informações aqui contidas são verdadeiras e nos responsabilizamos por todas elas de acordo com a documentação que nos foi apresentada

Curitiba, 31 de dezembro de 2020

LUCAS SETIM

TITON:071525889

37

Assinado de forma digital por
LUCAS SETIM
TITON:07152588937
Dados: 2021.08.18 14:04:04
-03'00'

SETIM & TITON LTDA
LUCAS SETIM TITON - EMPRESÁRIO
CPF :071.525.889-37

JAMES HENRIQUE

LENERNEIER:541627

93972

Assinado de forma digital por
JAMES HENRIQUE
LENERNEIER:54162793972
Dados: 2021.08.18 14:01:09 -03'00'

JAMES HENRIQUE LENERNEIER - Contador
UF/CRC :03677805 PR
CPF :541.627.939-72

NOTAS EXPLICATIVAS ANO 2020

SETIM & TITON LTDA

- 1 - A EMPRESA ESTABELECIDADA EM CURITIBA / PR, TEM COMO ATIVIDADE PRINCIPAL COMERCIO A VAREJO DE PNEUMÁTICOS E CÂMARAS DE AR CONFORME DISCRIMINADO NO CARTAO CNPJ ;
- 2 - A EMPRESA FOI CONSTITUIDA EM 07/08/2014 REGISTRADA NA JUNTA COMERCIAL NIRE SOB Nº 412.0791683-1, TENDO NESSE PERÍODO REALIZADA 3 ALTERAÇÕES ;
- 3 - A EMPRESA SE ENCONTRA NO ANO DE 2020 NO REGIME DO SIMPLES NACIONAL - EPP;
- 4 - A CONTABILIZAÇÃO FOI ELABORADA EM REGIME DE COMPETENCIA;
- 5 - A EMPRESA COMEÇOU A OPERAR A PARTIR DO MES 08/2018, SENDO QUE O PERÍODO ANTERIOR SE ENCONTRAVA PARALIZADA;
- 6 - SEU CAPITAL SOCIAL REGISTRADO NO VALOR DE R\$ 80.000,00 (Oitente Mil Reais) É TOTALMENTE INTEGRADO EM MOEDA NACIONAL, DIVIDIDO EM 80.000 QUOTAS NO VALOR DE R\$ 1,00 CADA UMA,
- 7 - A EMPRESA NÃO MANTEM INVESTIMENTOS FORA DO PAÍS;
- 8 - A EMPRESA NÃO MANTÉM ATIVO IMOBILIZADO, REALIZÁVEL A LONGO PRAZO (AC) NEM EXIGÍVEL A LONGO PRAZO (PC) ;
- 9 - CONFORME RESULTADO DO PERÍODO VERIFICOU-SE UM LUCRO DE R\$ 90.291,99 (Noventa Mil, Duzentos e Noventa e Um Reais e Noventa e Nove Centavos), SENDO DISTRIBUÍDO LUCRO PARA OS SÓCIOS NO VALOR DE R\$ 50.000,00 (Cinquenta Mil Reais);
- 10 - A EMPRESA NÃO MANTEM MUITOS GASTOS OPERACIONAIS EM FUNÇÃO QUE ELA OPERA JUNTO COM OUTRA EMPRESA NO MESMO ENDEREÇO, SENDO QUE ESSES GASTOS FICAM PARA OUTRA EMPRESA;
- 11 - NÃO FOI RETIRADO PRO-LABORE NO ANO DE 2020 PARA SEU SÓCIOS;
- 12 - AS NORMAS UTILIZADAS EM SUA ELABORAÇÃO CONTABIL FOI NBC-ITG1000.

LUCAS SETIM
TITON:0715258893
7

Assinado de forma digital por
LUCAS SETIM
TITON:07152588937
Dados: 2021.08.18 14:04:32
-03'00'

SETIM & TITON LTDA
LUCAS SETIM TITON - EMPRESÁRIO
CPF: 071.525.889-37

JAMES HENRIQUE
LENERNEIER:54162
793972

Assinado de forma digital por
JAMES HENRIQUE
LENERNEIER:54162793972
Dados: 2021.08.18 14:01:33
-03'00'

JAMES HENRIQUE LENERNEIER - CONTADOR
UF/CRC: 03677805 PR
CPF: 541.627.939-72

Termo de Encerramento do Livro Diário

Contém este livro 75 folhas numeradas seguidamente pelo processo eletrônico de dados totalmente escrituradas, de 1 a 75 e que serviu de Livro Diário de número 4 onde estão registradas todas as operações realizadas pela empresa abaixo qualificada no período de 01 de janeiro de 2020 a 31 de dezembro de 2020.

Empresa: SETIM & TITON LTDA
CNPJ: 20.862.784/0001-74
Inscrição: 9078258923
Endereço: Comendador Roseira, 88
Bairro: Prado Velho
Cidade - UF: Curitiba - PR
CEP: 80215-210
Nome da junta: JUCEPAR
NIRE: 41207916831
Data na junta: 07/08/2014

Curitiba - PR, 31 de dezembro de 2020

LUCAS SETIM
TITON:071525
88937
Assinado de forma digital por LUCAS SETIM
TITON:07152588937
Dados: 2021.08.18
14:05:04 -03'00'

LUCAS SETIM TITON - SÓCIO ADMINISTRADOR
CPF: 071.525.889-37

JAMES HENRIQUE
LENERNEIER:54162
793972
Assinado de forma digital por JAMES HENRIQUE
LENERNEIER:54162793972
Dados: 2021.08.18 14:02:04
-03'00'

JAMES HENRIQUE LENERNEIER - Contador
CRC: 03677805 PR
CPF: 541.627.939-72



ASSINATURA ELETRÔNICA

Certificamos que o ato da empresa SETIM & TITON LTDA consta assinado digitalmente por:

IDENTIFICAÇÃO DO(S) ASSINANTE(S)	
CPF/CNPJ	Nome
07152588937	LUCAS SETIM TITON
54162793972	JAMES HENRIQUE LENERNEIER



CERTIFICO A AUTENTICAÇÃO EM 18/08/2021 09:31:20 SOB N°
20215461576.
PROTOCOLO: 215461576 DE 13/08/2021. NIRE: 41207916831.
SETIM & TITON LTDA

Fátima Marques de Souza
RESPONSÁVEL PELA AUTENTICAÇÃO
CURITIBA, 18/08/2021

om

h

[Assinatura manuscrita]

0726



TERMO DE AUTENTICAÇÃO - LIVRO DIGITAL

Declaro exatos os Termos de Abertura e de Encerramento do Livro Digital com características abaixo, conferido e autenticado por Fátima Marques de Souza, sob a autenticidade nº 12106052185 em 18/08/2021, protocolo 215461576. Para validação de Autenticação dos Termos, deverá ser acessado o Portal de Serviços / verificação de documentos do Empreendedor (<http://www.empresafacil.pr.gov.br>) e informar o código de verificação.

Identificação de Empresa	
Nome Empresarial:	SETIM & TITON LTDA
Número de Registro:	41207916831
CNPJ:	20862784000174
Município:	Curitiba

Identificação de Livro Digital	
Tipo de Livro:	DIÁRIO
Número de Ordem:	4
Período de Escrituração:	01/01/2020 - 31/12/2020

Assinante(s)	Nome	CRC/OAB
07152588937	LUCAS SETIM TITON	
54162793972	JAMES HENRIQUE LENERNEIER	PR36778



CERTIFICO A AUTENTICAÇÃO EM 18/08/2021 09:31:25 SOB Nº
20215461576.
PROTOCOLO: 215461576 DE 13/08/2021. CÓDIGO DE VERIFICAÇÃO:
12106052185. NIRE: 41207916831.
SETIM & TITON LTDA

Fátima Marques de Souza
RESPONSÁVEL PELA AUTENTICAÇÃO
CURITIBA, 18/08/2021



PODER JUDICIÁRIO
JUSTIÇA DO TRABALHO

CERTIDÃO NEGATIVA DE DÉBITOS TRABALHISTAS

Nome: SETIM & TITON LTDA (MATRIZ E FILIAIS)
CNPJ: 20.862.784/0001-74
Certidão n°: 22072246/2021
Expedição: 16/07/2021, às 15:18:33
Validade: 11/01/2022 - 180 (cento e oitenta) dias, contados da data de sua expedição.

Certifica-se que SETIM & TITON LTDA (MATRIZ E FILIAIS), inscrito(a) no CNPJ sob o n° 20.862.784/0001-74, NÃO CONSTA do Banco Nacional de Devedores Trabalhistas.

Certidão emitida com base no art. 642-A da Consolidação das Leis do Trabalho, acrescentado pela Lei n° 12.440, de 7 de julho de 2011, e na Resolução Administrativa n° 1470/2011 do Tribunal Superior do Trabalho, de 24 de agosto de 2011.

Os dados constantes desta Certidão são de responsabilidade dos Tribunais do Trabalho e estão atualizados até 2 (dois) dias anteriores à data da sua expedição.

No caso de pessoa jurídica, a Certidão atesta a empresa em relação a todos os seus estabelecimentos, agências ou filiais.

A aceitação desta certidão condiciona-se à verificação de sua autenticidade no portal do Tribunal Superior do Trabalho na Internet (<http://www.tst.jus.br>).

Certidão emitida gratuitamente.

INFORMAÇÃO IMPORTANTE

Do Banco Nacional de Devedores Trabalhistas constam os dados necessários à identificação das pessoas naturais e jurídicas inadimplentes perante a Justiça do Trabalho quanto às obrigações estabelecidas em sentença condenatória transitada em julgado ou em acordos judiciais trabalhistas, inclusive no concernente aos recolhimentos previdenciários, a honorários, a custas, a emolumentos ou a recolhimentos determinados em lei; ou decorrentes de execução de acordos firmados perante o Ministério Público do Trabalho ou Comissão de Conciliação Prévia.

Om

B



Ministério do Meio Ambiente
Instituto Brasileiro do Meio Ambiente e dos Recursos Naturais Renováveis
CADASTRO TÉCNICO FEDERAL
CERTIFICADO DE REGULARIDADE - CR



Registro n.º	Data da consulta:	CR emitido em:	CR válido até:
3896402	30/08/2021	30/08/2021	30/11/2021

Dados básicos:

CNPJ : 08.670.575/0001-23
Razão Social : MASTER RUBBER DISTRIBUIDORA DE PEÇAS LTDA
Nome fantasia : MASTER RUBBER DISTRIBUIDORA DE PEÇAS LTDA
Data de abertura : 22/02/2007

Endereço:

logradouro: R.ANTONIO DELARET FILHO, 1211
N.º: 1211 Complemento:
Bairro: CENTRO INDUSTRIAL JOVELINO RABELO Município: DIVINOPOLIS
CEP: 35502-288 UF: MG

**Cadastro Técnico Federal de Atividades Potencialmente Poluidoras
e Utilizadoras de Recursos Ambientais – CTF/APP**

Código	Descrição
9-3	Fabricação de laminados e fios de borracha

Conforme dados disponíveis na presente data, CERTIFICA-SE que a pessoa jurídica está em conformidade com as obrigações cadastrais e de prestação de informações ambientais sobre as atividades desenvolvidas sob controle e fiscalização do Ibama, por meio do CTF/APP.

O Certificado de Regularidade emitido pelo CTF/APP não desobriga a pessoa inscrita de obter licenças, autorizações, permissões, concessões, alvarás e demais documentos exigíveis por instituições federais, estaduais, distritais ou municipais para o exercício de suas atividades

O Certificado de Regularidade emitido pelo CTF/APP não habilita o transporte e produtos e subprodutos florestais e faunísticos.

Chave de autenticação	69S8N36VJKJB7R3T
------------------------------	------------------



Ministério do Meio Ambiente
Instituto Brasileiro do Meio Ambiente e dos Recursos Naturais Renováveis
CADASTRO TÉCNICO FEDERAL
CERTIFICADO DE REGULARIDADE - CR



Registro n.º	Data da consulta:	CR emitido em:	CR válido até:
5243877	29/09/2021	29/09/2021	29/12/2021

Dados básicos:

CNPJ : 11.385.941/0001-07
Razão Social : TITAN PNEUS DO BRASIL LTDA
Nome fantasia : TITAN PNEUS
Data de abertura : 01/04/2011

Endereço:

logradouro: RUA DOS PRAZERES
N.º: 106 Complemento:
Bairro: BELENZINHO Município: SAO PAULO
CEP: 03021-085 UF: SP

**Cadastro Técnico Federal de Atividades Potencialmente Poluidoras
e Utilizadoras de Recursos Ambientais – CTF/APP**

Código	Descrição
21-45	Importação de pneus e similares - Resolução CONAMA nº 416/2009
9-5	Fabricação de câmara de ar
9-6	Fabricação de pneumáticos

Conforme dados disponíveis na presente data, CERTIFICA-SE que a pessoa jurídica está em conformidade com as obrigações cadastrais e de prestação de informações ambientais sobre as atividades desenvolvidas sob controle e fiscalização do Ibama, por meio do CTF/APP.

O Certificado de Regularidade emitido pelo CTF/APP não desobriga a pessoa inscrita de obter licenças, autorizações, permissões, concessões, alvarás e demais documentos exigíveis por instituições federais, estaduais, distritais ou municipais para o exercício de suas atividades

O Certificado de Regularidade emitido pelo CTF/APP não habilita o transporte e produtos e subprodutos florestais e faunísticos.

Cadastro Técnico Federal de Atividades e Instrumentos de Defesa Ambiental – CTF/AIDA

Código	Atividade
0004-00	Gerenciamento de resíduos sólidos não perigosos - Lei nº 12.305/2010
0005-10	Gerenciamento de resíduos perigosos - geração de resíduos perigosos - Lei nº 12.305/2010

Conforme dados disponíveis na presente data, CERTIFICA-SE que a pessoa jurídica está em conformidade com as obrigações cadastrais do CTF/AIDA.

A inscrição no Cadastro Técnico Federal de Atividades e Instrumentos de Defesa Ambiental – CTF/AIDA constitui declaração, pela pessoa jurídica, de observância dos padrões técnicos normativos estabelecidos pela Associação Brasileira de Normas Técnicas – ABNT, pelo Instituto Nacional de Metrologia, Qualidade e Tecnologia – INMETRO e pelo Conselho Nacional de Meio Ambiente – CONAMA.

O Certificado de Regularidade emitido pelo CTF/AIDA não desobriga a pessoa inscrita de obter licenças, autorizações, permissões, concessões, alvarás e demais documentos exigíveis por instituições federais, estaduais, distritais ou municipais para o exercício de suas atividades, especialmente os documentos de responsabilidade técnica, qualquer o tipo e conforme regulamentação do respectivo Conselho de Fiscalização Profissional, quando exigíveis.

6730

O Certificado de Regularidade no CTF/AIDA não produz qualquer efeito quanto à qualificação e à habilitação técnica da pessoa jurídica inscrita.

Chave de autenticação

GGSH9JCL1GLKXZW4



Ministério do Meio Ambiente
Instituto Brasileiro do Meio Ambiente e dos Recursos Naturais Renováveis
CADASTRO TÉCNICO FEDERAL
CERTIFICADO DE REGULARIDADE - CR



Registro n.º	Data da consulta:	CR emitido em:	CR válido até:
19884	29/09/2021	29/09/2021	29/12/2021

Dados básicos:

CNPJ : 60.500.246/0016-30
Razão Social : GOODYEAR DO BRASIL PRODUTOS DE BORRACHA LTDA
Nome fantasia : GOODYEAR
Data de abertura : 08/02/1973

Endereço:

logradouro: AV AFFONSO PANSAN
N.º: 3415 Complemento: KM 128
Bairro: ANHANGUERA KM 128 Município: AMERICANA
CEP: 13473-620 UF: SP

**Cadastro Técnico Federal de Atividades Potencialmente Poluidoras
e Utilizadoras de Recursos Ambientais – CTF/APP**

Código	Descrição
21-45	Importação de pneus e similares - Resolução CONAMA nº 416/2009
21-43	Importação de veículos automotores para uso próprio - Lei nº 8.723/1993
21-3	Utilização de substâncias controladas - Protocolo de Montreal
9-2	Fabricação de câmara de ar, fabricação e acondicionamento de pneumáticos
9-6	Fabricação de pneumáticos

Conforme dados disponíveis na presente data, CERTIFICA-SE que a pessoa jurídica está em conformidade com as obrigações cadastrais e de prestação de informações ambientais sobre as atividades desenvolvidas sob controle e fiscalização do Ibama, por meio do CTF/APP.

O Certificado de Regularidade emitido pelo CTF/APP não desobriga a pessoa inscrita de obter licenças, autorizações, permissões, concessões, alvarás e demais documentos exigíveis por instituições federais, estaduais, distritais ou municipais para o exercício de suas atividades

O Certificado de Regularidade emitido pelo CTF/APP não habilita o transporte e produtos e subprodutos florestais e faunísticos.

Chave de autenticação	J8H8E1NENV9VR6YH
-----------------------	------------------

om

6731



Ministério do Meio Ambiente
Instituto Brasileiro do Meio Ambiente e dos Recursos Naturais Renováveis
CADASTRO TÉCNICO FEDERAL
CERTIFICADO DE REGULARIDADE - CR



Registro n.º	Data da consulta:	CR emitido em:	CR válido até:
7175707	01/09/2021	01/09/2021	01/12/2021

Dados básicos:

CNPJ : 20.862.784/0001-74
Razão Social : SETIM & TITON LTDA
Nome fantasia : SETIM & TITON LTDA
Data de abertura : 07/08/2014

Endereço:

logradouro: RUA COMENDADOR ROSEIRA
N.º: 88 Complemento:
Bairro: PRADO VELHO Município: CURITIBA
CEP: 80215-210 UF: PR

**Cadastro Técnico Federal de Atividades Potencialmente Poluidoras
e Utilizadoras de Recursos Ambientais – CTF/APP**

Código	Descrição
21-45	Importação de pneus e similares - Resolução CONAMA nº 416/2009

Conforme dados disponíveis na presente data, CERTIFICA-SE que a pessoa jurídica está em conformidade com as obrigações cadastrais e de prestação de informações ambientais sobre as atividades desenvolvidas sob controle e fiscalização do Ibama, por meio do CTF/APP.

O Certificado de Regularidade emitido pelo CTF/APP não desobriga a pessoa inscrita de obter licenças, autorizações, permissões, concessões, alvarás e demais documentos exigíveis por instituições federais, estaduais, distritais ou municipais para o exercício de suas atividades

O Certificado de Regularidade emitido pelo CTF/APP não habilita o transporte e produtos e subprodutos florestais e faunísticos.

Chave de autenticação	LM8Y7LKYY3RGT5HZ
-----------------------	------------------

em

d

8732



Ministério do Meio Ambiente
Instituto Brasileiro do Meio Ambiente e dos Recursos Naturais Renováveis
CADASTRO TÉCNICO FEDERAL
CERTIFICADO DE REGULARIDADE - CR



Registro n.º	Data da consulta:	CR emitido em:	CR válido até:
499850	23/09/2021	22/09/2021	22/12/2021

Dados básicos:

CNPJ : 00.934.658/0001-70
Razão Social : TORTUGA PRODUTOS DE BORRACHA LTDA
Nome fantasia : TORTUGA CAMARAS DE AR
Data de abertura : 25/11/1995

Endereço:

logradouro: AVENIDA DAS ARAUCARIAS
N.º: 5.500 Complemento:
Bairro: CIAR Município: ARAUCARIA
CEP: 83707-065 UF: PR

**Cadastro Técnico Federal de Atividades Potencialmente Poluidoras
e Utilizadoras de Recursos Ambientais – CTF/APP**

Código	Descrição
21-45	Importação de pneus e similares - Resolução CONAMA nº 416/2009
9-6	Fabricação de pneumáticos

Conforme dados disponíveis na presente data, CERTIFICA-SE que a pessoa jurídica está em conformidade com as obrigações cadastrais e de prestação de informações ambientais sobre as atividades desenvolvidas sob controle e fiscalização do Ibama, por meio do CTF/APP.

O Certificado de Regularidade emitido pelo CTF/APP não desobriga a pessoa inscrita de obter licenças, autorizações, permissões, concessões, alvarás e demais documentos exigíveis por instituições federais, estaduais, distritais ou municipais para o exercício de suas atividades

O Certificado de Regularidade emitido pelo CTF/APP não habilita o transporte e produtos e subprodutos florestais e faunísticos.

Chave de autenticação	8ZZ4A2IP7KIHAG8A
------------------------------	------------------

ATESTADO DE CAPACIDADE TÉCNICA

PARANÁ EQUIPAMENTOS S/A, pessoa jurídica de direito privado, inscrita no CNPJ 76.527.951/0001-85, estabelecida Na Rod. BR 116 – 11.807, Hauer – Curitiba/PR, CEP 81690-100, **ATESTA** para os devidos fins e a quem possa interessar, que a empresa **SETIM E TITON LTDA.**, estabelecida na Rua Comendador Roseira, 88 – Prado Velho – CEP 80215-210, Curitiba/PR, inscrita no CNPJ 20.862.784/0001-74, forneceu pneus das linhas OTR, Industrial, Rodoviários, Câmaras de ar e Protetores, prestando os serviços com responsabilidade e prudência e nada temos para desabonar esta Empresa. Foram fornecidos os seguintes itens:

Pneus:

- Pneu 1100X22 16lonas diagonal borrachudo conquistador – Marca Titan/Goodyear
- Pneu 1100X22 16 lonas diagonal liso papaleguas G8 – Marca Titan/Goodyear
- Pneu 10x16, 5 10 lonas diagonal – Marcas Titan e Goodyear
- Pneu 11L16 10 e 12 lonas diagonal – Marcas Titan e Goodyear
- Pneu 12x16,5 10 e 12 lonas diagonal – Marcas Titan e Goodyear
- Pneu 12.5/80x18 10 e 14 lonas diagonal – Marcas Titan e Goodyear
- Pneu 1400x24 12 e 16 lonas G-2 diagonal e Radial – Marcas Titan e Goodyear
- Pneu 19.5x24 10 e 12 lonas R-4 Diagonal – Marcas Titan e Goodyear
- Pneu 17.5x25 12 e 16 lonas L-2/L-3 diagonais e Radial – Marcas Titan e Goodyear
- Pneu 20.5x25 16L L-3 diagonal e Radial – Marcas Titan e Goodyear
- Pneu 1300x24 10 e 12 lonas diagonal – Marca Titan
- Pneu 1000x20 16 lonas Liso e Borrachudo diagonal – Marca Goodyear
- Pneu 700x16 10 e 12 lonas Liso e Borrachudo diagonal – Marca Goodyear
- Pneu 750x16 10 e 12 lonas liso e Borrachudo diagonal – Marca Goodyear
- Pneu 900x20 14 lonas Liso e Borrachudo diagonal – Marca Goodyear
- Pneu 275/80R22,5 16 lonas radial Liso KS 461 , marca Kelly
- Pneu 295/80R22,5 16 lonas, liso KS 481, marca Kelly

Câmaras de Ar:

1000x20/1400R24/17.5R25/700x16/750x16/900x20/1100x22/18.4x30/18.4x34/14.9x24/14.9x28/19.5x24/20.5x25/FR13 e FR14 das marcas Tortuga/Magnum/Q-bom e Flexen.

Protetores:

Aro 16/20/22/24 e 25 das marcas SBN/Carreteiro/!:/bô/Vipal e Zanaflex;
Protetores a marca K-Bom

Curitiba, 04 de abril de 2019

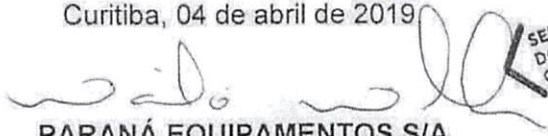

PARANÁ EQUIPAMENTOS S/A
Maurilio Müller
Procurador

SERVIÇO DISTRITAL
DO BOQUEIRÃO
CURITIBA - PR



pesa.com.br



/pesacat



/pesacaterpillar

PARANÁ • Curitiba: 41 2103 2211 • Cascavel: 45 2101 2500 • Londrina: 43 2101 6000 • Maringá: 44 3366 3000 • Telêmaco Borba: 42 3272 4377
SANTA CATARINA • Chapecó: 49 3313 1400 • Itajaí: 47 3346 4757 • São José: 48 2107 8755
RIO GRANDE DO SUL • Nova Santa Rita: 51 2125 5355



CARTÓRIO Autenticação Digital Código: 116822608200260152135-1
Data: 26/08/2020 14:32:38
Valor Total do Ato: R\$ 4,56
Selo Digital Tipo Normal C: AKK19471-0QBD;



Cartório Azevedo Bastos
Av. Presidente Epitácio Pessoa - 1145
Bairro dos Estado, João Pessoa - PB
(83) 3244-5404 - cartorio@azevedobastos.net.br
https://azevedobastos.net.br

Bel. Válber Azevedo da Miranda Cavalcanti
Titular

TJPB



0734



SERVIÇO DISTRIAL DO BOQUEIRÃO

Mônica M. Guimarães do Macedo Dalla Vecchia
TITULAR
Av. Mel. Floriano Peixoto, 8155 - Boqueirão, Curitiba - PR
Tel. 41 3123 9999

Selo nº QPHEA-MH463-YT4To, Controle: 3Tq3P-QGL74

Valide esse selo em <http://funarpen.com.br>

Reconheço por SEMELHANÇA a assinatura de MAURILIO

MULLER

01:00, Dou fe

Curtisa 12 de Junho de 2019 - 17:17:52h

Em Teste

da Verdade

Luciana de Andrade Franco - Escrevente

Emolumentos: R\$4,15 (VRC 21,73) R\$0,00 Ednarpen

Funrejus: R\$1,05, FADep: R\$0,21 (CS) R\$0,17

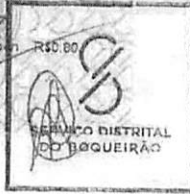

[Handwritten signature]

Documento Autenticado Digitalmente de acordo com os artigos 1º, 3º e 7º da Lei Federal 8.935/1994 e Art. 6º Inc. XII da Lei Estadual 8.721/2008 e O referido é verdade. Dou fé. <https://selodigital.tjpb.jus.br> ou Consulte o Documento em: <https://azevedobastos.net.br/documento/116822608200260152135>



CARTÓRIO Autenticação Digital Código: 116822608200260152135-2
Data: 26/08/2020 14:32:38
Valor Total do Ato: R\$ 4,56
Selo Digital Tipo Normal C: AKK19472-D7DL;



Cartório Azevedo Bastos
Av. Presidente Epitácio Pessoa - 1145
Bairro dos Estados, João Pessoa - PB
(83) 3244-5404 - cartorio@azevedobastos.net.br
<https://azevedobastos.net.br>



Bel. Válber Azevedo da Miranda Cavalcanti
Titular

TJPB



REPÚBLICA FEDERATIVA DO BRASIL
 ESTADO DA PARAÍBA
 CARTÓRIO AZEVEDO BASTOS
 FUNDAO EM 1888
 PRIMEIRO REGISTRO CIVIL DE NASCIMENTO E ÓBITOS E PRIVATIVO DE CASAMENTOS, INTERDIÇÕES E TUTELAS DA COMARCA DE
 JOÃO PESSOA

Av. Epitácio Pessoa, 1145 Bairro dos Estados 58030-00, João Pessoa PB
 Tel.: (83) 3244-5404 / Fax: (83) 3244-5484
 http://www.azevedobastos.not.br
 E-mail: cartorio@azevedobastos.not.br



DECLARAÇÃO DE SERVIÇO DE AUTENTICAÇÃO DIGITAL

O Bel. Valber Azevedo de Miranda Cavalcanti, Oficial do Primeiro Registro Civil de Nascimentos e Óbitos e Privativo de Casamentos, Interdições e Tutelas com atribuição de autenticar e reconhecer firmas da Comarca de João Pessoa Capital do Estado da Paraíba, em virtude de Lei, etc...
 DECLARA para os devidos fins de direito que, o documento em anexo identificado individualmente em cada Código de Autenticação Digital' ou na referida sequência, foi autenticado de acordo com as Legislações e normas vigentes".

DECLARO ainda que, para garantir transparência e segurança jurídica de todos os atos oriundos da atividade Notarial e Registral no Estado da Paraíba, foi instituído pela Lei Nº 10.132, de 06 de novembro de 2013, a aplicação obrigatória de um Selo Digital de Fiscalização Extrajudicial em todos os atos de notas e registro, composto de um código único (por exemplo: Selo Digital: ABC12345-X1X2) e dessa forma, cada autenticação processada pela nossa Serventia pode ser verificada e confirmada tantas vezes quanto for necessário através do site do Tribunal de Justiça do Estado da Paraíba, endereço <https://corregedoria.tpb.jus.br/selo-digital/>

A autenticação digital do documento faz prova de que, na data e hora em que ela foi realizada, a empresa SETIM & TITON LTDA tinha posse de um documento com as mesmas características que foram reproduzidas na cópia autenticada, sendo da empresa SETIM & TITON LTDA a responsabilidade, única e exclusiva, pela idoneidade do documento apresentado a este Cartório.

Esta DECLARAÇÃO foi emitida em 26/08/2020 16:58:30 (hora local) através do sistema de autenticação digital do Cartório Azevedo Bastos, de acordo com o Art. 1º, 10º e seus §§ 1º e 2º da MP 2200/2001, como também, o documento eletrônico autenticado contendo o Certificado Digital do titular do Cartório Azevedo Bastos, poderá ser solicitado diretamente a empresa SETIM & TITON LTDA ou ao Cartório pelo endereço de e-mail autentica@azevedobastos.not.br

Para informações mais detalhadas deste ato, acesse o site <https://auditdigital.azevedobastos.not.br> e informe o Código de Autenticação Digital.. Esta Declaração é válida por tempo indeterminado e está disponível para consulta em nosso site.

Código de Autenticação Digital: 116822608200260152135-1 116822608200260152135-2
 Legislações Vigentes: Lei Federal nº 8.935/94, Lei Federal nº 10.406/2002, Medida Provisória nº 2200/2001, Lei Federal nº 13.105/2015, Lei Estadual nº 8.721/2008, Lei Estadual nº 10.132/2013 e Provimento CGJ N° 003/2014.

O referido é verdade, dou fe.

CHAVE DIGITAL

00005b1d734fd94f057f2d69febcb05b9a5dab085778804b5b0c3ac1f25e30065537c32b3c35af821fiae546acd1d62ed323095633d9face98a8657bca9cda59518dfaa6811174c238799ce9116e74

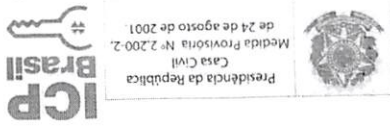

PNEUS 12.5/80X18 I-3 10/12/14 LONAS SURE GRIP LUG MARCA GOODYEAR
PNEU 1400X24 G-2 12/16 LONAS ROAD GRADER MARCA TITAN
PNEU 12.4X24 R-1 6/8 E 10 LONAS DYNA TORQUE II HD MARCA GOODYEAR
PNEU 18.4X30 R-1 8/10/12/LONAS DYNA TORQUE II MARCA GOODYEAR
PNEU 18.4X26 R-1 8/10/12 LONAS POWER TORQUE MARCA GOODYEAR
PNEU 16.9X28 R-1 8/10/12 LONAS DYNA TORQUE II MARCA GOODYEAR
PNEU 750X18 F-2 6/8/10 LONAS TRU TRAC MARCA TITAN
PNEU 11L15 10 E 12 LONAS I-1 E I-3 FARM UTILITY MARCA GOODYEAR
PNEU 14.9X28 R-1 8/10 E 12 LONAS DYNA TORQUE II E III MARCA GOODYEAR
PNEU 600X16 F-1 E F-2 6/E 10 LONAS MODELO RIB TRACTOR MARCA
GOODYEAR
PNEU-165/70R13 79F- MODELO F-700 MARCA FIRESTONE
PNEU-175/70R13 82T- MODELO F-700 MARCA FIRESTONE
PNEU-175/70R14 88T- MODELO F-700 MARCA FIRESTONE
PNEU-185/70R14 88T- MODELO F-700 MARCA FIRESTONE
PNEU-185R14 CV 102/100R MODELO CV-5000 MARCA FIRESTONE
PNEU-205/75R16 88H 630R MODELO DURAVIS MARCA BRIDGESTONE
PNEU-235/75R15 A/T 104/101S MODELO DESTINATION MARCA FIRESTONE
PNEU 750X16 10 E 12 LONAS LISO MODELO PAPALEGUAS G-8 MARCA
GOODYEAR
PNEU 10.5/65X16 I-2 F-2 I-3 8 E 10 LONAS MODELO SUPER FLOTATION MARCA
GOODYEAR
PNEU-900R20 14 LONAS 140/137L MODELO -545 MARCA FIRESTONE
PNEU-1000R20 16 L MISTO BORRACHUDO MODELO T-831 MARCA FIRESTONE
PNEU-1000R20 16L 146/143K MODELO T-819 MARCA FIRESTONE
PNEU-1100R22 16 L. 150/146L MODELO FS-557 MARCA FIRESTONE
PNEU-275/80R22,5 149/146L MODELO D300Z DAYTON MARCA FIRESTONE
PNEU-275/80R22,5 16 LONAS RADIAL LISO MODELO FS-400 MARCA FIRESTONE
PNEU-275/80R22,5 16 LONAS RADIAL BORRACHUDO MODELO FD-663 II
MARCA FIRESTONE
PNEU-295/80R22,5 152/148M MODELO D300Z DAYTON MARCA FIRESTONE
PNEU-295/80R22,5 16 LONAS RADIAL BORRACHUDO MODELO FD 663 II
MARCA FIRESTONE
PNEU-295/80R22,5 16 LONAS RADIAL LISO MODELO FS 400 MARCA FIRESTONE
CÁMARAS DE AR MARCA FLEXEN E Q.BOM E TORTUGA NAS MEDIAS 900X20
1000X20 1100X22 700X15 700X16 750X16TR-15 750X18 1400X24 KM24 17.5X25
19.5X24 18.4X30 12.4X24 18.4X26 16.9X30 E OUTRAS MEDIDAS
PROTETORES DA MARCA SBN/CARRETEIRO NAS MEDIDAS ARO
13/14/15/16/17/18/20/22/22.5/24/25

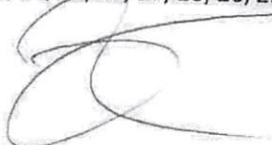

om



Documento Autenticado Digitalmente de acordo com os artigos 1º, 3º e 7º inc. V 8º, 41 e 52 da Lei Federal 8.935/1994 e Art. 6 Inc. XII da Lei Estadual 8.721/2008 autenticado a presente imagem digitalizada, reprodução fiel do documento apresentado e conferido neste ato. O referido é verdade. Dou fé. Contém os dados do ato em: <https://selodigital.tjpb.jus.br> ou Consulte o Documento em: <https://azevedobastos.not.br/documento/116822608207673382735>



ATESTADO DE CAPACIDADE TÉCNICA

A PREFEITURA DE CASCAVEL PARANÁ, pessoa jurídica de direito Público inscrita no CNPJ-Nº-76.208.867/0001-07 ENDEREÇO, RUA PARANÁ, 5000 CENTRO FONE 045-3902-3333 – CASCAVEL PR. CEP, 85-810-011 através de seu representante legal abaixo assinado, atesta para os devidos fins, que já adquiriu Junto a EMPRESA SETIM & TITON LTDA CNPJ-20.862.784/0001-74 RUA COMENDADOR ROSEIRA, 88-BAIRRO PRADO VELHO CEP-80.215-210 CURITIBA PR, PNEUS CÂMARAS DE AR E PROTETORES CONFORME ABAIXO RELACIONADOS A mesmo vem desempenhando um ótimo trabalho.

Declaramos ainda, que, tem nos atendido de maneira satisfatória na entrega nos quesitos assistência técnica, reposição e garantia e serviços

PNEU 19.5R24 R-4 16 LONAS 500/70R24 R-16 LONAS RADIAL MODELO XMCL MARCA MICHELIN

PNEU 17.5R25 L2 16 LONAS MODELO XTLA MARCA MICHELIN

PNEU 1400R24 G-2 16 LONAS RADIAL COM CARÇAÇA DE AÇO SG-2B GOODYEAR

PNEU 17.5R25 L-2 E L-3 16/24/LONAS RADIAL COM CARÇAÇA DE AÇO RL2+ GOODYEAR

PNEU 17.R25 L-2 16/24 LONAS RADIAL COM CARÇAÇA DE AÇO SG-2B GOODYEAR

PNEU 17.5X25 L2- 12/E 16 LONAS MODELO EARTHMOVER TRACTION MARCA TITAN

PNEUS 700X16 LISO 10 E 12 LONAS LISO PAPALEGUAS G-8 MARCA GOODYEAR

PNEU 150X16 LISO 10 LONAS PAPALEGUAS G-8 MARCA GOODYEAR

PNEUS 17.5X25 L3 16 LONAS RADIAL MXL L3 MARCA TITAN

PNEU 20.5R25 L3 16 E 20 E 24 LONAS RADIAL MXL- MARCA TITAN

PNEU 10.5X25 L-3 16 LONAS MODELO LCM MARCA TITAN

PNEU 19.5X24 R-4 10 E 12 LONAS DIAGONAL IT-525 MARCA GOODYEAR

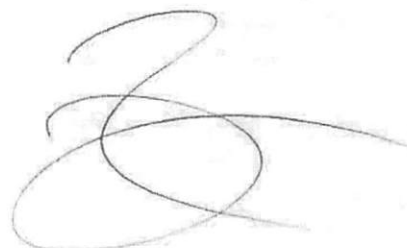

Documento Autenticado Digitalmente de acordo com os artigos 1º, 3º e 8º, V, 8º, 41 e 52 da Lei Federal 8.935/1994 e Art. 6º Inc. XII da Lei Estadual 8.721/2008. Autentico a presente imagem digitalizada, reprodução fiel do documento apresentado e conferido neste ato. O referido é verdade. Dou fé. em: https://sodigital.tjpb.jus.br ou Consulte o Documento em: https://azevedobastos.not.br/documento/116822608207673382735



PNEU 12.4X38 R-1 06/-08/10E 12 LONAS MODELO SUPER UM MARCA TITAN
 PNEU 13.6X38/18.4X26 R-1 10/12/ E 14 LONAS MODELO HI POWER LUG MARCA TITAN
 PNEU 12.4X24/12.4/26/12.4X36/14.9X26/14.9X24/14.9X28/16.9X30/18.4X30/18.4X38
 20.8X38/18.4X34 R-1 6/8/10/12E14 LONAS MODELO HI TRACTION LUG II MARCA
 TITAN
 PNEU- 23.1X26/23.1X30/24.5X32/28L26/30.5L32 R-1 10/12E14 LONAS MODELO HI
 TRACTION LUG II MARCA TITAN
 PNEU 14.9X24/18.4X30/23.1X26/23.X30 R-2 MODELO SPECIAL SERVICE MARCA TITAN
 PNEU-23.1X30 R-3 10/12E14 LONAS MODELO TORC TRAC MARCA TITAN
 PNEU- 11L15/11L16 F-3 8/10/12 LONAS MODELO LABORER MARCA GOODYEAR
 PNEU- 10.5/80X16/12.5/80X18 I-3 10/12/18 LONAS MODELO SURE GRIP LUG MARCA
 GOODYEAR
 PNEU-23-1X26/28L26/24.5X32/30.5L32/35.5X32/18.4X26/28L26 LS-2 MODELO
 LOGGER LUG II E LOGGER LUG III MARCA GOODYEAR
 PNEU-23.1X26/24.5X32-R-3 10/12E14 LONAS MODELO ALL WEATHER MARCA
 GOODYEAR
 PNEU-16.9X24/19.5X24-R-4 8/10E12 LONAS INDUSTRIAL MODELO SURE GRIP L E IT-
 525 MARCA GOODYEAR
 PNEU- SEM CÂMARAS 10X16.5/12X16.5/14X17.5/ 8/10/E12LONAS SKID ATEER
 MODELO -IT-323
 PNES 1300X24 E 1400X24 G-2 10/12/16 LONAS MODELO ROAD GRADER MARCA
 TITAN
 PNEU-1300R24 E 1400R24 G-2/L2 12/14E16 LONAS RADIAL MODELO TG-2 MARCA
 TITAN
 PNEU-15.5R25/17.5R25/20.5R25/23.5R25 L-3-16/20/24 LINAS RADIAL MODELO MXL
 L3- MARCA TITAN
 PNEU 15.5X25/17.5X25/20.5X25 E 23.5X25 L2/G-2/-E-2 L-3 E-3 12/16 LONAS
 MODELO ERHTHMOVER TRACTION E LD-250 MARCA TITAN
 PNEU 15.5X25/17.5X25/20.5X25/23.5X25 L-3/L-5/E-5/E-3/G-3/12/16/24/LONAS
 MODELO ND-LCM MARCA TITAN
 PNEU 19.5X24 R-4 10/12 LONAS MODELO INDUSTRIAL TRACTOR MARCA TITAN
 PNEU 1100X20 18 LONAS C-1 MODELO ROAD ROLLER MARCA TITAN
 PNEU 10X16.5/12X16,5 SKID STEER 10E 12 LONAS MODELO HD-2000 MARCA TITAN
 PNEU-10X16.5/12X16.5 10/12 LONAS MODELO TITAN SKID STEER MARCA TITAN
 PNEU 10X16.5/12X16.5 10/12 LONAS SKID STEER MODELO MXL SKID STEER MARCA
 TITAN

CASCADEL, 18 JUNHO DE 2017

[Handwritten Signature]
 KENNEDY MOREIRA DESPRIDA

Supervisor de Serviços
 CPF-786.813.249-34
 MATRICULA N°. 29461-6

CARTÓRIO
 Tabelionato de Notas
 Rua Souza Costa, 342
 Fone: (31) 3438-8733
 CEP: 34030-8733
 CNPJ: 16.675.840/0001-05

Selo Digital N° FeNJI-NHFG2-V4Au8, Controle: Tnth.thxfr
 Consulte esse selo em <http://funarpen.com.br>
 Reconheço por Semelhança a firma de **KENNEDY MOREIRA**
DESPRIDA *0067* 842054* Dou fe
 Cascavel-Paraná, 19 de Junho de 2017 - 16:59:40hr
 Giovana Coradini Bueno - Escrevente

[Handwritten Signature]

am
 \$

0737

Documento Autenticado Digitalmente de acordo com os artigos 1º, 3º e 7º inc. V 8º, 41 e 52 da Lei Federal 8.935/1994 e Art. 6 Inc. XII da Lei Estadual 8.721/2008 autenticado a presente imagem digitalizada, reprodução fiel do documento apresentado e conferido neste ato. O referido é verdade. Dou fé. Confirma os dados do ato em: <https://selodigital.tjpb.jus.br> ou Consulte o Documento em: <https://azevedobastos.net.br/documento/116822608207673382735>

REPÚBLICA FEDERATIVA DO BRASIL
 ESTADO DA PARAÍBA
 CARTÓRIO AZEVEDO BASTOS
 FUNDADO EM 1888
 PRIMEIRO REGISTRO CIVIL DE NASCIMENTO E ÓBITOS E PRIVATIVO DE CASAMENTOS, INTERDIÇÕES E TUTELAS DA COMARCA DE
 JOÃO PESSOA

Av. Epitácio Pessoa, 1145 Bairro dos Estados 58030-00, João Pessoa PB
 Tel.: (83) 3244-5404 / Fax: (83) 3244-5484
<http://www.azevedobastos.not.br>
 E-mail: cartorio@azevedobastos.not.br



DECLARAÇÃO DE SERVIÇO DE AUTENTICAÇÃO DIGITAL

O Bel. Válber Azevêdo de Miranda Cavalcanti, Oficial do Primeiro Registro Civil de Nascimentos e Óbitos e Privativo de Casamentos, Interdições e Tutelas com atribuição de autenticar e reconhecer firmas da Comarca de João Pessoa Capital do Estado da Paraíba, em virtude de Lei, etc...

DECLARA para os devidos fins de direito que, o documento em anexo identificado individualmente em cada Código de Autenticação Digital¹ ou na referida sequência, foi autenticado de acordo com as Legislações e normas vigentes².

DECLARO ainda que, para garantir transparência e segurança jurídica de todos os atos oriundos da atividade Notarial e Registral no Estado da Paraíba, foi instituído pela Lei Nº 10.132, de 06 de novembro de 2013, a aplicação obrigatória de um Selo Digital de Fiscalização Extrajudicial em todos os atos de notas e registro, composto de um código único (por exemplo: Selo Digital: ABC12345-X1X2) e dessa forma, cada autenticação processada pela nossa Serventia pode ser verificada e confirmada tantas vezes quanto for necessário através do site do Tribunal de Justiça do Estado da Paraíba, endereço <https://corregedoria.tjpb.jus.br/selo-digital/>

A autenticação digital do documento faz prova de que, na data e hora em que ela foi realizada, a empresa SETIM & TITON LTDA tinha posse de um documento com as mesmas características que foram reproduzidas na cópia autenticada, sendo da empresa SETIM & TITON LTDA a responsabilidade, única e exclusiva, pela idoneidade do documento apresentado a este Cartório.

Esta DECLARAÇÃO foi emitida em **26/08/2020 16:57:35 (hora local)** através do sistema de autenticação digital do Cartório Azevêdo Bastos, de acordo com o Art. 1º, 10º e seus §§ 1º e 2º da MP 2200/2001, como também, o documento eletrônico autenticado contendo o Certificado Digital do titular do Cartório Azevêdo Bastos, poderá ser solicitado diretamente a empresa SETIM & TITON LTDA ou ao Cartório pelo endereço de e-mail autentica@azevedobastos.not.br

Para informações mais detalhadas deste ato, acesse o site <https://autdigital.azevedobastos.not.br> e informe o *Código de Autenticação Digital*.

Esta Declaração é válida por **tempo indeterminado** e está disponível para consulta em nosso site.

¹**Código de Autenticação Digital:** 116822608207673382735-1 116822608207673382735-3

²**Legislações Vigentes:** Lei Federal nº 8.935/94, Lei Federal nº 10.406/2002, Medida Provisória nº 2200/2001, Lei Federal nº 13.105/2015, Lei Estadual nº 8.721/2008, Lei Estadual nº 10.132/2013 e Provimento CGJ N° 003/2014.

O referido é verdade, dou fé.

CHAVE DIGITAL

00005b1d734fd94f057f2d69fe6bc05b9a5dab085778804b85b0c3ac1f25e30073614af23fb2ef8547b9bd6f40eac93159ea41140b9f36e9bea189f0846a17389518dfaa68111174c238799ce9116e74



Presidência da República
 Casa Civil
 Medida Provisória Nº 2.200-2,
 de 24 de agosto de 2001.



ATESTADO DE CAPACIDADE TÉCNICA

VOTORANTIM CIMENTOS S/A, pessoa jurídica de direito privado, inscrita no CNPJ 01.637.895/0112-58 estabelecida na Estrada Rio Branco/Serro Azul S/N, Rio Branco do Sul-PR. Atesta para os devidos fins, e a quem possa interessar, que a empresa SETIM & TITON LTDA, estabelecida na rua Comendador Roseira n. 88, Prado Velho, Curitiba – PR, CEP 80215-210, inscrita no CNPJ 20.862.784/0001-74, forneceu pneus das linhas OTR, industrial, rodoviários, câmaras de ar e protetores. Prestando os serviços com responsabilidade e prudência, nada temos para desabonar esta empresa.

Foram fornecidos os seguintes Itens:

- 24.00 R 35 E4: marca Goodyear
- 12.00 R 24 E4: marca Maxam, Continental
- 23.5 R 25 MXL: marca TITAN
- 20.5 R 25 ND LCM L3: marca TITAN
- 14.00 x 24 G2: marca TITAN
- 10 x 16,5 Skid Steer HD2000: marca TITAN
- 10.00 R 20: marca Goodyear, Kelly, Stellmark
- 275/80 R 22,5: marca Goodyear, Kelly, Stellmark
- 295/80 R 22,5: marca Goodyear, Kelly, Stellmark
- Câmaras de ar: Aro 20, 24: marca Tortuga, QBOM
- Protetores: Aro 20, 24: marca SBN, Carreteiro

Este atestado tem validade até: 31/12/2021

Curitiba, 02 de Fevereiro de 2021

Cleverson Cruz

VOTORANTIM CIMENTOS S/A

Chefe de Manutenção

SERVIÇO DISTRITAL
DO BOQUEIRÃO
CURITIBA - PR

SERVIÇO DISTRITAL DO BOQUEIRÃO
Mônica M. Guonardes de Macedo Dalla Vecchia
TITULAR
Av. Shv. Floriano Peixoto, 8155 - Brinquedo, Curitiba - PR
Tel. 41 3121 9999

Selo nº 1810364SVAA000001238121V
Consulte esse selo em <http://horus.funarpen.com.br/consulta>
Reconheço por SEMELHANÇA a assinatura de CLEVERSON CRUZ
DA CRUZ, 0118 - Dou 16
Curitiba, 02 de fevereiro de 2021, às 17:14:59
Em Teste da Verdade
Silviane Niehele Felara - Escrevente
Emol.: R\$4,72 (VRC - 21,73), Função: R\$1,18, Sel.: R\$0,00
FUNDEP: R\$0,24, IRRF: R\$0,19. Total: R\$7,23

Confira os dados do ato em: <https://selodigital.tjpb.jus.br> ou Consulte o Documento em: <https://azevedobastos.not.br/documento/116821002217445987720>



CARTÓRIO
Autenticação Digital Código: 116821002217445987720-1
Data: 10/02/2021 17:14:59
Valor Total do Ato: R\$ 4,66
Selo Digital Tipo Normal C: ALE00552-1DMB;



Cartório Azevedo Bastos
Av. Presidente Epitácio Pessoa - 1145
Baixo dos Estado, João Pessoa - PB
(83) 3244-5404 - cartorio@azevedobastos.not.br
<https://azevedobastos.not.br>

Válber Azevedo de M. Cavalcanti
Titular



O presente documento digital foi conferido com o original e assinado digitalmente por Válber Azevedo de Miranda Cavalcanti, em quarta-feira, 10 de fevereiro de 2021 17:15:55 GMT-03:00, CNS: 06.870-0 - 1º OFÍCIO DE REGISTRO CIVIL DAS PESSOAS NATURAIS E TABELIONATO DE NOTAS/PB, nos termos da medida provisória N. 2.200-2 de 24 de agosto de 2001. Sua autenticidade deverá ser confirmada no endereço eletrônico www.cenad.org.br/autenticidade. O presente documento digital pode ser convertido em papel por meio de autenticação no Tabelaionato de Notas. Provedimento nº 100/2020 CNJ - artigo 22.

REPÚBLICA FEDERATIVA DO BRASIL
ESTADO DA PARAÍBA
CARTÓRIO AZEVEDO BASTOS
FUNDADO EM 1888

PRIMEIRO REGISTRO CIVIL DE NASCIMENTO E ÓBITOS E PRIVATIVO DE CASAMENTOS, INTERDIÇÕES E TUTELAS DA COMARCA DE JOÃO PESSOA

Av. Epitácio Pessoa, 1145 Bairro dos Estados 58030-00, João Pessoa PB
Tel.: (83) 3244-5404 / Fax: (83) 3244-5484
<http://www.azevedobastos.not.br>
E-mail: cartorio@azevedobastos.not.br



DECLARAÇÃO DE SERVIÇO DE AUTENTICAÇÃO DIGITAL

O Bel. Válber Azevêdo de Miranda Cavalcanti, Oficial do Primeiro Registro Civil de Nascimentos e Óbitos e Privativo de Casamentos, Interdições e Tutelas com atribuição de autenticar e reconhecer firmas da Comarca de João Pessoa Capital do Estado da Paraíba, em virtude de Lei, etc...

DECLARO ainda que, para garantir transparência e segurança jurídica de todos os atos oriundos da atividade Notarial e Registral no Estado da Paraíba, foi instituído pela Lei nº 10.132, de 06 de novembro de 2013, a aplicação obrigatória de um Selo Digital de Fiscalização Extrajudicial em todos os atos de notas e registro, composto de um código único (por exemplo: Selo Digital: ABC12345-X1X2) e dessa forma, cada autenticação processada pela nossa Serventia pode ser verificada e confirmada tantas vezes quanto for necessário através do site do Tribunal de Justiça do Estado da Paraíba, endereço <https://corregedoria.tjpb.jus.br/selo-digital/>.

A autenticação digital do documento faz prova de que, na data e hora em que ela foi realizada, a empresa SETIM & TITON LTDA tinha posse de um documento com as mesmas características que foram reproduzidas na cópia autenticada, sendo da empresa SETIM & TITON LTDA a responsabilidade única e exclusiva, pela idoneidade do documento apresentado a este Cartório.

Nesse sentido, declaro que a SETIM & TITON LTDA assumiu, nos termos do artigo 8º, §1º, do Decreto nº 10.278/2020, que regulamentou o artigo 3º, inciso X, da Lei Federal nº 13.874/2019 e o artigo 2º-A da Lei Federal 12.682/2012, a responsabilidade pelo processo de digitalização dos documentos físicos, garantindo perante este Cartório e terceiros, a sua autoria e integridade.

De acordo com o disposto no artigo 2º-A, §7º, da Lei Federal nº 12.682/2012, o documento em anexo, identificado individualmente em cada Código de Autenticação Digital ou na referida sequência, poderá ser reproduzido em papel ou em qualquer outro meio físico.

Esta DECLARAÇÃO foi emitida em 17/02/2021 17:16:43 (hora local) através do sistema de autenticação digital do Cartório Azevêdo Bastos, de acordo com o Art. 1º, 10º e seus §§ 1º e 2º da MP 2200/2001, como também, o documento eletrônico autenticado contendo o Certificado Digital do titular do Cartório Azevêdo Bastos, poderá ser solicitado diretamente a empresa SETIM & TITON LTDA ou ao Cartório pelo endereço de e-mail autentica@azevedobastos.not.br Para informações mais detalhadas deste ato, acesse o site <https://autdigital.azevedobastos.not.br> e informe o Código de Autenticação Digital

Esta Declaração é válida por tempo indeterminado e está disponível para consulta em nosso site.

Código de Autenticação Digital: 116821002217445987720-1

Legislações Vigentes: Lei Federal nº 8.935/94, Lei Federal nº 10.406/2002, Medida Provisória nº 2200/2001, Lei Federal nº 13.105/2015, Lei Estadual nº 8.721/2008, Lei Estadual nº 10.132/2013, Provimento CGJ Nº 003/2014 e Provimento CNJ Nº 100/2020.

O referido é verdade, dou fé.

CHAVE DIGITAL

00005b1d734fd94f057f2d69fe6bc05b4e47a362d47e73834361812d78c255124eb8f7da9ba8f94a24781578b13e4fb867f4e02598fb854642aed993a208f9b5.
518dfaa6811174c238799ce9116e74



Presidência da República
Casa Civil
Medida Provisória Nº 2.200-2,
de 24 de agosto de 2001.





REPÚBLICA FEDERATIVA DO BRASIL

CADASTRO NACIONAL DA PESSOA JURÍDICA

NÚMERO DE INSCRIÇÃO 20.862.784/0001-74 MATRIZ	COMPROVANTE DE INSCRIÇÃO E DE SITUAÇÃO CADASTRAL	DATA DE ABERTURA 07/08/2014	
NOME EMPRESARIAL SETIM & TITON LTDA			
TÍTULO DO ESTABELECIMENTO (NOME DE FANTASIA) *****		PORTE ME	
CÓDIGO E DESCRIÇÃO DA ATIVIDADE ECONÔMICA PRINCIPAL 45.30-7-05 - Comércio a varejo de pneumáticos e câmaras-de-ar			
CÓDIGO E DESCRIÇÃO DAS ATIVIDADES ECONÔMICAS SECUNDÁRIAS 45.30-7-03 - Comércio a varejo de peças e acessórios novos para veículos automotores 46.61-3-00 - Comércio atacadista de máquinas, aparelhos e equipamentos para uso agropecuário; partes e peças 47.55-5-01 - Comércio varejista de tecidos 47.59-8-99 - Comércio varejista de outros artigos de uso pessoal e doméstico não especificados anteriormente 47.89-0-05 - Comércio varejista de produtos saneantes domissanitários			
CÓDIGO E DESCRIÇÃO DA NATUREZA JURÍDICA 206-2 - Sociedade Empresária Limitada			
LOGRADOURO R COMENDADOR ROSEIRA	NÚMERO 88	COMPLEMENTO *****	
CEP 80.215-210	BAIRRO/DISTRITO PRADO VELHO	MUNICÍPIO CURITIBA	UF PR
ENDEREÇO ELETRÔNICO JAMES@REALCONT.COM.BR	TELEFONE (41) 3296-7677/ (41) 3023-6645		
ENTE FEDERATIVO RESPONSÁVEL (EFR) *****			
SITUAÇÃO CADASTRAL ATIVA		DATA DA SITUAÇÃO CADASTRAL 07/08/2014	
MOTIVO DE SITUAÇÃO CADASTRAL			
SITUAÇÃO ESPECIAL *****		DATA DA SITUAÇÃO ESPECIAL *****	

Aprovado pela Instrução Normativa RFB nº 1.863, de 27 de dezembro de 2018.

Emitido no dia **16/09/2021** às **18:37:53** (data e hora de Brasília).

Página: 1/1

om

h

0739

**QUARTA ALTERAÇÃO CONTRATUAL DA SOCIEDADE
SETIM & TITON LTDA
CNPJ/MF: nº 20.862.784/0001-74
NIRE: 412.0791683-1**

Folha: 1 de 5

Os abaixo identificados e qualificados:

1) **ANTONIO CAETANO SETIM**, brasileiro, maior, divorciado, natural de São Jose dos Pinhais-PR, empresário, inscrito no CPF/MF sob nº. 005.902.319-87, portador da carteira de identidade civil nº.504.940-7 / S.S.P./PR, residente e domiciliado na Rua Comendador Roseira, nº 88, Prado Velho, Curitiba-PR, CEP: 80215-210.

2) **LUCAS SETIM TITON**, brasileiro, maior, solteiro, nascido em 07/07/1996, natural de Curitiba-PR, empresário, inscrito no CPF/MF sob nº. 071.525.889-37, portador da carteira de identidade civil nº.9.888.657-5 /S.S.P./PR, residente e domiciliado na Rua Paul Cezanne, nº 20, Guabirota, Curitiba-PR, CEP: 81510-260.

Únicos sócios componentes da sociedade empresária limitada que gira nesta praça sob o nome de **SETIM & TITON LTDA**, com sede na Rua Comendador Roseira, nº 88 , Prado Velho , Curitiba-PR, CEP 80215-210, e inscrita no CNPJ/MF sob nº. 20.862.784/0001-74, registrada na Junta Comercial do Paraná sob nº 412.0791683-1 em 07/08/2014; resolvem alterar o contrato social mediante as condições estabelecidas nas cláusulas seguintes:

CLÁUSULA PRIMEIRA – DA ALTERAÇÃO DO OBJETO SOCIAL: A sociedade que tem por objeto social a exploração do ramo de: COMERCIO A VAREJO DE PNEUMÁTICOS E CÂMARAS-DE-AR , COMERCIO A VAREJO DE PEÇAS E ACESSÓRIOS NOVOS PARA VEÍCULOS AUTOMOTORES E COMERCIO ATACADISTA DE MAQUINAS , APARELHOS E EQUIPAMENTOS PARA USO AGROPECUÁRIO; PARTE E PEÇAS , passa a partir desta data a ter o seguinte objeto **COMERCIO A VAREJO DE PNEUMÁTICOS E CÂMARAS-DE-AR, COMERCIO A VAREJO DE PEÇAS E ACESSÓRIOS NOVOS PARA VEÍCULOS AUTOMOTORES, COMERCIO ATACADISTA DE MAQUINAS , APARELHOS E EQUIPAMENTOS PARA USO AGROPECUÁRIO; PARTE E PEÇAS, COMERCIO VAREJISTA DE TECIDOS, COMERCIO VAREJISTA DE OUTROS ARTIGOS DE USO PESSOAL E DOMESTICO e COMERCIO VAREJISTA DE PRODUTOS SANEANTES DOMISSANITARIOS.**

CLAUSULA SEGUNDA – Permanecem inalteradas as demais clausulas vigentes que não colidirem com as disposições do presente instrumento.

CLÁUSULA TERCEIRA - DA CONSOLIDAÇÃO DO CONTRATO: À vista da modificação ora ajustada, consolida-se o contrato social, que passa a ter a seguinte redação.

am

h

8740

**QUARTA ALTERAÇÃO CONTRATUAL DA SOCIEDADE
SETIM & TITON LTDA
CNPJ/MF: nº 20.862.784/0001-74
NIRE: 412.0791683-1**

Folha: 2 de 5

**CONTRATO SOCIAL CONSOLIDADO
SETIM & TITON LTDA
CNPJ/MF: 20.862.784/0001-74
NIRE: 412.0791683-1**

Os abaixo identificados e qualificados:

1) **ANTONIO CAETANO SETIM**, brasileiro, maior, divorciado, natural de São Jose dos Pinhais-PR, empresário, inscrito no CPF/MF sob nº. 005.902.319-87, portador da carteira de identidade civil nº.504.940-7 / S.S.P./PR, residente e domiciliado na Rua Comendador Roseira, nº 88, Prado Velho, Curitiba-PR, CEP: 80215-210.

2) **LUCAS SETIM TITON**, brasileiro, maior, solteiro, nascido em 07/07/1996, natural de Curitiba-PR, empresário, inscrito no CPF/MF sob nº. 071.525.889-37, portador da carteira de identidade civil nº.9.888.657-5 / S.S.P./PR, residente e domiciliado na Rua Paul Cezanne, nº 20, Guabirota, Curitiba-PR, CEP: 81510-260.

Únicos sócios componentes da sociedade empresária limitada que gira nesta praça sob o nome de **SETIM & TITON LTDA**, com sede na Rua Comendador Roseira, nº 88, Prado Velho, Curitiba-PR, CEP 80215-210, e inscrita no CNPJ/MF sob nº. 20.862.784/0001-74, registrada na Junta Comercial do Paraná sob nº 412.0791683-1 em 07/08/2014 e regida pelos artigos 1052 a 1087 da Lei 10406/2002, pelas demais exposições legais aplicáveis a espécie e pelas cláusulas seguintes:

CLÁUSULA PRIMEIRA - NOME EMPRESARIAL, SEDE E DOMICÍLIO: A sociedade gira sob o nome empresarial de **SETIM & TITON LTDA** e tem sede e domicílio na Rua Comendador Roseira, nº 88, Prado Velho, Curitiba-PR, CEP 80215-210.

CLÁUSULA SEGUNDA - FILIAIS E OUTRAS DEPENDÊNCIAS: A sociedade poderá a qualquer tempo, abrir ou fechar filial ou outra dependência, no país ou no exterior, mediante alteração contratual assinada por todos os sócios.

CLÁUSULA TERCEIRA- INÍCIO DAS ATIVIDADES E PRAZO DE DURAÇÃO DA SOCIEDADE: A sociedade iniciou suas atividades em 07/08/2014 e seu prazo de duração é por tempo indeterminado.

om
H

6741

**QUARTA ALTERAÇÃO CONTRATUAL DA SOCIEDADE
SETIM & TITON LTDA
CNPJ/MF: nº 20.862.784/0001-74
NIRE: 412.0791683-1**

Folha: 3 de 5

CLÁUSULA QUARTA - OBJETO SOCIAL: A sociedade tem por objeto a exploração no ramo de: COMERCIO A VAREJO DE PNEUMÁTICOS E CÂMARAS-DE-AIR , COMERCIO A VAREJO DE PEÇAS E ACESSÓRIOS NOVOS PARA VEÍCULOS AUTOMOTORES, COMERCIO ATACADISTA DE MAQUINAS , APARELHOS E EQUIPAMENTOS PARA USO AGROPECUÁRIO; PARTE E PEÇAS, COMERCIO VAREJISTA DE TECIDOS, COMERCIO VAREJISTA DE OUTROS ARTIGOS DE USO PESSOAL E DOMESTICO e COMERCIO VAREJISTA DE PRODUTOS SANEANTES DOMISSANITARIOS.

CLÁUSULA QUINTA - CAPITAL SOCIAL: O capital social é de R\$ 80.000,00 (oitenta mil reais), divididos em 80.000 (oitenta mil) quotas de capital no valor nominal de R\$ 1,00 (um real) cada uma, subscrita e já integralizadas, em moeda corrente do País, pelos sócios e distribuídas da seguinte forma:

Nome	(%)	Cotas	Valor R\$
ANTONIO CAETANO SETIM	10.00	8.000	8.000,00
LUCAS SETIM TITON	90.00	72.000	72.000,00
TOTAL	100.00	80.000	80.000,00

CLÁUSULA SEXTA - RESPONSABILIDADE DOS SÓCIOS: A responsabilidade de cada sócio é restrita ao valor de suas quotas, mas todos respondem solidariamente pela integralização do capital social, conforme dispõe o art. 1.052 da Lei 10.406/2002.

CLÁUSULA SÉTIMA - CESSÃO E TRANSFERÊNCIA DE QUOTAS: As quotas são indivisíveis e não poderão ser cedidas ou transferidas a terceiros sem o consentimento dos outros sócios, a quem fica assegurado, em igualdade de condições e preço, o direito de preferência para a sua aquisição se postas à venda, formalizando, se realizada a cessão delas, a alteração contratual pertinente.

Parágrafo único: O sócio que pretenda ceder ou transferir todas ou parte de suas quotas deverá notificar por escrito aos outros sócios, discriminando a quantidade de quotas postas à venda, o preço, forma e prazo de pagamento, para que estes exerçam ou renunciem ao direito de preferência, o que deverão fazer dentro de 30 (trinta) dias, contados do recebimento da notificação ou em prazo maior a critério do sócio alienante. Se todos os sócios manifestarem seu direito de preferência, a cessão das quotas se fará na proporção das quotas que então possuírem. Decorrido esse prazo sem que seja exercido o direito de preferência, as quotas poderão ser livremente transferidas.

CLÁUSULA OITAVA - ADMINISTRAÇÃO DA SOCIEDADE E USO DO NOME EMPRESARIAL: A administração da sociedade cabe a **LUCAS SETIM TITON**, a quem compete praticar todos os atos pertinentes à gestão da sociedade com os poderes e atribuições de representá-la ativa e passivamente, judicial e extrajudicialmente, perante órgãos públicos, instituições financeiras, entidades privadas e terceiros em geral, podendo obrigar a sociedade, abrir, movimentar e encerrar contas bancárias, contratar e demitir pessoal, enfim praticar todos os atos necessários à consecução dos objetivos ou à defesa dos interesses e direitos da sociedade, autorizado o uso do nome empresarial **isoladamente**.

**QUARTA ALTERAÇÃO CONTRATUAL DA SOCIEDADE
SETIM & TITON LTDA
CNPJ/MF: nº 20.862.784/0001-74
NIRE: 412.0791683-1**

Folha: 4 de 5

§1.º - É vedado o uso do nome empresarial em atividades estranhas ao interesse social ou assumir obrigações seja em favor de qualquer dos quotistas ou de terceiros, bem como onerar ou alienar bens imóveis da sociedade, sem autorização do outro sócio.

§2.º - Faculta-se aos administradores, atuando isoladamente, constituir, em nome da sociedade, procuradores para período determinado, devendo o instrumento de mandato especificar os atos e operações a serem praticados.

CLÁUSULA NONA - DECLARAÇÃO DE DESIMPEDIMENTO: O Administrador declara, sob as penas da lei, que não está impedido de exercer a administração da sociedade, por lei especial, ou em virtude de condenação criminal, ou por se encontrar sob os efeitos dela, a pena que vede, ainda que temporariamente, o acesso a cargos públicos; ou por crime falimentar, de prevaricação, peita ou suborno, concussão, peculato, ou contra a economia popular, contra o sistema financeiro nacional, contra normas de defesa da concorrência, contra as relações de consumo, fé pública ou a propriedade.

CLÁUSULA DÉCIMA - RETIRADA PRO-LABORE: Os sócios poderão, de comum acordo, fixar uma retirada mensal, a título de "pró-labore", observadas as disposições regulamentares pertinentes.

CLÁUSULA DÉCIMA PRIMEIRA - EXERCÍCIO SOCIAL, DEMONSTRAÇÕES FINANCEIRAS E PARTICIPAÇÃO DOS SÓCIOS NOS RESULTADOS: Ao término de cada exercício social, em 31 de dezembro, os administradores prestarão contas justificadas de sua administração, procedendo à elaboração do inventário, do balanço patrimonial e demais demonstrações contábeis requeridas pela legislação societária, elaboradas em conformidade com as Normas Brasileiras de Contabilidade, participando todos os sócios dos lucros ou perdas apurados, na mesma proporção das quotas de capital que possuem na sociedade.

Parágrafo único - A sociedade poderá levantar balanços ou balancetes patrimoniais em períodos inferiores há um ano, e o lucro apurado nessas demonstrações intermediárias, poderá ser distribuído mensalmente aos sócios, a título de Antecipação de Lucros, proporcionalmente às quotas de capital de cada um. Nesse caso será observada a reposição dos lucros quando a distribuição afetar o capital social, conforme estabelece o art. 1.059 da Lei n.º 10.406/2002.

CLÁUSULA DÉCIMA SEGUNDA - JULGAMENTO DAS CONTAS: Nos quatro meses seguintes ao término do exercício social, os sócios deliberarão sobre as contas e designarão administradores quando for o caso.

Parágrafo único - Até 30 (trinta) dias antes da data marcada para a reunião, o balanço patrimonial e o de resultado econômico devem ser postos, por escrito, e com a prova do respectivo recebimento, à disposição dos sócios que não exerçam a administração.

CLÁUSULA DÉCIMA TERCEIRA - FALECIMENTO OU INTERDIÇÃO DE SÓCIO: Falecendo ou interdito qualquer sócio, a sociedade continuará suas atividades com os herdeiros, sucessores e o incapaz. Não sendo possível ou inexistindo interesse destes ou dos sócios remanescentes, o valor de seus haveres será apurado e liquidado com base na situação patrimonial da sociedade, à data da resolução, verificada em balanço especialmente levantado.



6743

**QUARTA ALTERAÇÃO CONTRATUAL DA SOCIEDADE
SETIM & TITON LTDA
CNPJ/MF: nº 20.862.784/0001-74
NIRE: 412.0791683-1**

Folha: 5 de 5

Parágrafo único - O mesmo procedimento será adotado em outros casos em que a sociedade se resolva em relação a seu sócio.

CLÁUSULA DÉCIMA QUARTA - DECLARAÇÃO DE ENQUADRAMENTO DE MICROEMPRESA:

Os sócios declaram que:

- a) sociedade se enquadra na situação de microempresa;
- b) o valor da receita bruta anual da sociedade, não excedeu no exercício anterior o limite fixado no inciso I do art. 3º da Lei Complementar nº.123/2006, observado o disposto no § 2º do mesmo artigo;
- c) a sociedade não se enquadra em qualquer das hipóteses de exclusão relacionadas no § 4º do art. 3º da mesma Lei.

CLÁUSULA DÉCIMA QUINTA - FORO: Fica eleito o foro da comarca de Curitiba-PR para o exercício e o cumprimento dos direitos e obrigações resultantes deste contrato, com expressa renúncia a qualquer outro, por mais especial ou privilegiado que seja ou venha ser.

E por estarem assim, justos e contratados, lavram e assinam, a presente, em via única, obrigando-se fielmente por si, seus herdeiros e sucessores legais a cumprí-lo em todos os seus termos.

Curitiba-PR, 01 de Setembro de 2021.

Assinado de forma digital
por ANTONIO CAETANO
SETIM:00590231987
Dados: 2021.09.16
18:41:59 -03'00'

ANTONIO CAETANO SETIM

Assinado de forma digital
por LUCAS SETIM
TITON:07152588937
Dados: 2021.09.16 18:42:42
-03'00'

LUCAS SETIM TITON

om
st

[Handwritten signature]

0744



ASSINATURA ELETRÔNICA

Certificamos que o ato da empresa SETIM & TITON LTDA consta assinado digitalmente por:

IDENTIFICAÇÃO DO(S) ASSINANTE(S)	
CPF/CNPJ	Nome
00590231987	ANTONIO CAETANO SETIM
07152588937	LUCAS SETIM TITON



CERTIFICO O REGISTRO EM 15/09/2021 15:08 SOB N° 20215986091.
PROTOCOLO: 215986091 DE 13/09/2021.
CÓDIGO DE VERIFICAÇÃO: 12106825095. CNPJ DA SEDE: 20862784000174.
NIRE: 41207916831. COM EFEITOS DO REGISTRO EM: 01/09/2021.
SETIM & TITON LTDA

LEANDRO MARCOS RAYSEL BISCAIA
SECRETÁRIO-GERAL
www.empresafacil.pr.gov.br

A validade deste documento, se impresso, fica sujeito à comprovação de sua autenticidade nos respectivos portais, informando seus respectivos códigos de verificação.

om
h

6745



SETIM & TITON LTDA

PREGÃO PRESENCIAL Nº 062/2021

ANEXO IV

DECLARAÇÃO DE IDONEIDADE

RAZÃO SOCIAL: SETIM & TITON LTDA

CNPJ Nº: 20.862.784/0001-74

ENDEREÇO: RUA COMENDADOR ROSEIRA, 88 BAIRRO PRADO VELHO CEP- 80.215-210 CURITIBA PR FONE: 041-32967677 MUNICIPIO: CURITIBA EST. PARANÁ

Declaramos para os fins de direito, na qualidade de proponente do procedimento licitatório, sob a modalidade de PREGÃO PRESENCIAL Nº 062/2021, instaurado pelo Município de Planalto, que não fomos declarados inidôneos para licitar ou contratar com o Poder Público, em qualquer de suas esferas.

Por ser a expressão da verdade, firmamos a presente.

CURITIBA, PR. 29 DE OUTUBRO DE 2021

Assinatura do Representante Legal da Empresa

LEOCIR SALVINI

CONSULTOR DE MERCADO GOVERNAMENTAL

CPF-025.800.089-93 R.G-4159.736-4 SSP.PR

SETIM & TITON LTDA – M.E

CNPJ-20.862.784/0001-74 INS.EST. 90.782.589-23

INCR.MUNICIPAL: 700.826-2

RUA, COMENDADOR RSEIRA, 88

CEP-80.215-210 – BAIRRO PRADO VELHO

CURITIBA PR – FONE 041-3296-7677

CEL-041-98804-0663- 045-98827-1331

EMAIL-leocirsalvini@acspneus.com.br

20.862.784/0001-74

SETIM & TITON LTDA.

**Rua Comendador Roseira, 88
Bairro Prado Velho**

CEP 80215-210 CURITIBA - PR



SETIM & TITON LTDA

PREGÃO PRESENCIAL Nº 062/2021

ANEXO V

DECLARAÇÃO DE OBSERVÂNCIA AO DISPOSTO DO INCISO XXXIII DO ARTIGO 7º DA CONSTITUIÇÃO FEDERAL

PROPONENTE: SETIM & TITON LTDA

CNPJ Nº: 20.862.784/0001-74

ENDEREÇO: RUA COMENDADOR ROSEIRA, 88 BAIRRO PRADO VELHO CEP- 80.215-210 CURITIBA PR FONE: 041-32967677

MUNICÍPIO: CURITIBA EST. PARANÁ

A proponente abaixo assinada, participante da licitação modalidade de PREGÃO PRESENCIAL Nº 062/2021, por seu representante, abaixo descrito declara, na forma e sob as penas impostas pela Lei nº 8.666/93, de 21 de junho de 1993 e demais legislação pertinente, que, nos termos do § 6º do artigo 27 da Lei nº 6.544, de 22 de novembro de 1989, encontra-se em situação regular perante o Ministério do Trabalho, no que se refere à observância do disposto no inciso XXXIII do artigo 7º da Constituição Federal.

Por ser a expressão da verdade, firmamos a presente.

CURITIBA, PR. 29 DE OUTUBRO DE 2021

Assinatura do Representante Legal da Empresa

LEOCIR SALVINI

CONSULTOR DE MERCADO GOVERNAMENTAL

CPF-025.800.089-93 R.G-4159.736-4 SSP.PR

SETIM & TITON LTDA – M.E

CNPJ-20.862.784/0001-74 INS. EST. 90.782.589-23

INCR.MUNICIPAL: 700.826-2

RUA, COMENDADOR RSEIRA, 88

CEP-80.215-210 – BAIRRO PRADO VELHO

CURITIBA PR – FONE 041-3296-7677

CEL-041-98804-0663- 045-98827-1331

EMAIL-leocirsalvini@acspneus.com.br

20.862.784/0001-74

SETIM & TITON LTDA

**Rua Comendador Roseira, 88
Bairro Prado Velho**

CEP 80215-210 CURITIBA - PR

Rua Comendador Roseira, 88 – Bairro Bom Retiro - Cep 80215-210 – Fone (41) 3296-7677
Curitiba-Pr

6747

Voltar

Imprimir



Certificado de Regularidade do FGTS - CRF

Inscrição: 07.493.402/0001-14

Razão Social: SIMAO CIRINEU AQSENEN E CIA LTDA

Endereço: R VICENTE MACHADO 2212 / CENTRO / GUARAPUAVA / PR / 85010-260

A Caixa Econômica Federal, no uso da atribuição que lhe confere o Art. 7, da Lei 8.036, de 11 de maio de 1990, certifica que, nesta data, a empresa acima identificada encontra-se em situação regular perante o Fundo de Garantia do Tempo de Serviço - FGTS.

O presente Certificado não servirá de prova contra cobrança de quaisquer débitos referentes a contribuições e/ou encargos devidos, decorrentes das obrigações com o FGTS.

Validade: 14/10/2021 a 12/11/2021

Certificação Número: 2021101402180774168757

Informação obtida em 28/10/2021 13:07:52

A utilização deste Certificado para os fins previstos em Lei esta condicionada a verificação de autenticidade no site da Caixa:
www.caixa.gov.br

Om

0748



MINISTÉRIO DA FAZENDA
Secretaria da Receita Federal do Brasil
Procuradoria-Geral da Fazenda Nacional

CERTIDÃO NEGATIVA DE DÉBITOS RELATIVOS AOS TRIBUTOS FEDERAIS E À DÍVIDA ATIVA DA UNIÃO

Nome: SIMAO CIRINEU AQSENEN & CIA LTDA
CNPJ: 07.493.402/0001-14

Ressalvado o direito de a Fazenda Nacional cobrar e inscrever quaisquer dívidas de responsabilidade do sujeito passivo acima identificado que vierem a ser apuradas, é certificado que não constam pendências em seu nome, relativas a créditos tributários administrados pela Secretaria da Receita Federal do Brasil (RFB) e a inscrições em Dívida Ativa da União (DAU) junto à Procuradoria-Geral da Fazenda Nacional (PGFN).

Esta certidão é válida para o estabelecimento matriz e suas filiais e, no caso de ente federativo, para todos os órgãos e fundos públicos da administração direta a ele vinculados. Refere-se à situação do sujeito passivo no âmbito da RFB e da PGFN e abrange inclusive as contribuições sociais previstas nas alíneas 'a' a 'd' do parágrafo único do art. 11 da Lei nº 8.212, de 24 de julho de 1991.

A aceitação desta certidão está condicionada à verificação de sua autenticidade na Internet, nos endereços <<http://rfb.gov.br>> ou <<http://www.pgfn.gov.br>>.

Certidão emitida gratuitamente com base na Portaria Conjunta RFB/PGFN nº 1.751, de 2/10/2014.

Emitida às 16:38:43 do dia 23/07/2021 <hora e data de Brasília>.

Válida até 19/01/2022.

Código de controle da certidão: **0D7F.C07E.0618.2D6F**

Qualquer rasura ou emenda invalidará este documento.

om

h

h



Estado do Paraná
Secretaria de Estado da Fazenda
Receita Estadual do Paraná

Certidão Negativa
de Débitos Tributários e de Dívida Ativa Estadual
Nº 024597210-01

Certidão fornecida para o CNPJ/MF: **07.493.402/0001-14**
Nome: **SIMAO CIRINEU AQSENEN & CIA LTDA**

Ressalvado o direito da Fazenda Pública Estadual inscrever e cobrar débitos ainda não registrados ou que venham a ser apurados, certificamos que, verificando os registros da Secretaria de Estado da Fazenda, constatamos não existir pendências em nome do contribuinte acima identificado, nesta data.

Obs.: Esta Certidão engloba todos os estabelecimentos da empresa e refere-se a débitos de natureza tributária e não tributária, bem como ao descumprimento de obrigações tributárias acessórias.

Válida até 20/11/2021 - Fornecimento Gratuito

A autenticidade desta certidão deverá ser confirmada via Internet
www.fazenda.pr.gov.br

0750



Estado do Paraná
Secretaria de Estado da Fazenda
Receita Estadual do Paraná

Certidão Negativa

de Débitos Tributários e de Dívida Ativa Estadual
Nº 024597210-01

Certidão fornecida para o CNPJ/MF: **07.493.402/0001-14**
Nome: **SIMAO CIRINEU AQSENEN & CIA LTDA**

Ressalvado o direito da Fazenda Pública Estadual inscrever e cobrar débitos ainda não registrados ou que venham a ser apurados, certificamos que, verificando os registros da Secretaria de Estado da Fazenda, constatamos não existir pendências em nome do contribuinte acima identificado, nesta data.

Obs.: Esta Certidão engloba todos os estabelecimentos da empresa e refere-se a débitos de natureza tributária e não tributária, bem como ao descumprimento de obrigações tributárias acessórias.

Válida até 20/11/2021 - Fornecimento Gratuito

A autenticidade desta certidão deverá ser confirmada via Internet
www.fazenda.pr.gov.br

6751



CERTIDÃO NEGATIVA DE DÉBITOS 63600/2021

Contribuinte

Nome/Razão: 344826 - SIMÃO CIRINEU AQSENEN & CIA LTDA

CNPJ/CPF: 07.493.402/0001-14

Endereço: Rua VICENTE MACHADO - Codigo1465, 2212

Complemento:

Bairro: B Centro

Cidade: Guarapuava - PR

Finalidade

--

DATA DE EMISSÃO	DATA DE VALIDADE
21/09/2021	90 dias

CERTIFICA-SE que não constam, até esta data, pendências em nome do Contribuinte acima identificado, relativas a débitos de competências e administrados pelo Poder Público Municipal. Ressalvado o direito de a Fazenda Pública Municipal apurar, efetuar lançamentos e cobrar quaisquer dívidas de responsabilidade do contribuinte acima, que vierem a ser apuradas posteriormente à data de emissão da presente certidão.

Esta certidão refere-se exclusivamente à situação do contribuinte no âmbito desta municipalidade e a créditos tributários referentes à Fazenda Pública Municipal.

Prefeitura de Guarapuava, 21 de setembro de 2021.

As informações aqui dispostas podem ser verificadas on-line no site <https://guarapuava.atende.net/>, utilizando o código acima ou QR CODE.



REPÚBLICA FEDERATIVA DO BRASIL
ESTADO DO PARANÁ
COMARCA DE GUARAPUAVA

OFICIO DISTRIBUIDOR JUDICIAL
AVENIDA MANOEL RIBAS Nº 500 - FORUM ESTADUAL - VILA
SANTANA
GUARAPUAVA/PR - 85.070-18

TITULAR
NERY REGIANI DE MACEDO
JURAMENTADO
RAQUEL REGEANI DE MACEDO LUSTOZA

Certidão Negativa

Certifico, a pedido de parte interessada, que revendo os livros e arquivos de distribuição Ações de FALÊNCIA, CONCORDATA, RECUPERAÇÃO JUDICIAL e EXTRAJUDICIAL sob minha guarda neste cartório, verifiquei NÃO CONSTAR nenhum registro em andamento contra:

SIMAO CIRINEU AQSENEN E CIA LTDA ME

CNPJ 07.493.402/0001-14, no período compreendido desde 02/01/1991, até a presente data.



GUARAPUAVA/PR, 14 de Outubro de 2021

NERY REGIANI DE MACEDO

Nery Regiani de Macedo
DISTRIBUIDOR, CONTADOR, PARTIDOR,
DEPOSITÁRIO PÚBLICO E AVALIADOR JUDICIAL
DECRETO JUDICIÁRIO Nº 111/92
MATRICULA TI/PR 1507



CONFERE COM
O ORIGINAL

Data: 29/10/21

[Assinatura]

ASSINATURA

Custas = R\$ 37,47
Página 0001/0001

Qualquer rasura ou entrelinha, tomará nula esta Certidão.

RECIBO DE ENTREGA DE ESCRITURAÇÃO CONTÁBIL DIGITAL

IDENTIFICAÇÃO DO TITULAR DA ESCRITURAÇÃO

NIRE 41205512759	CNPJ 07.493.402/0001-14
NOME EMPRESARIAL SIMAO CIRINEU AQSENEN & CIA LTDA	

IDENTIFICAÇÃO DA ESCRITURAÇÃO

FORMA DA ESCRITURAÇÃO CONTÁBIL Livro Diário	PERÍODO DA ESCRITURAÇÃO 01/01/2020 a 31/12/2020
NATUREZA DO LIVRO REGISTRO DO LIVRO DIÁRIO	NÚMERO DO LIVRO 15
IDENTIFICAÇÃO DO ARQUIVO (HASH) 21.27.4B.A2.5E.DE.0C.E6.E6.B4.84.E2.69.B9.E8.C9.B8.D3.90.65	

ESTE LIVRO FOI ASSINADO COM OS SEGUINTES CERTIFICADOS DIGITAIS:

QUALIFICAÇÃO DO SIGNATARIO	CPF/CNPJ	NOME	Nº SÉRIE DO CERTIFICADO	VALIDADE	RESPONSÁVEL LEGAL
Contador	58714405920	FERNANDO ANTONIO BORAZO RIBEIRO:58714405920	755781889327204955 9	14/09/2020 a 14/09/2021	Não
Pessoa Jurídica (e-CNPJ ou e-PJ)	07493402000114	SIMAO CIRINEU AQSENEN E CIA LTDA:07493402000114	551487928679015549 3	21/07/2020 a 21/07/2021	Sim

NÚMERO DO RECIBO:

21.27.4B.A2.5E.DE.0C.E6.E6.B4.84.E2.
69.B9.E8.C9.B8.D3.90.65-0

Escrituração recebida via Internet
pelo Agente Receptor SERPRO

em 29/04/2021 às 10:12:59

33.C5.84.22.32.0C.47.CF
8D.EE.83.1A.F0.C3.5D.CE

Considera-se autenticado o livro contábil a que se refere este recibo, dispensando-se a autenticação de que trata o art. 39 da Lei nº 8.934/1994. Este recibo comprova a autenticação.

BASE LEGAL: Decreto nº 1.800/1996, com a alteração do Decreto nº 8.683/2016, e arts. 39, 39-A, 39-B da Lei nº 8.934/1994 com a alteração da Lei Complementar nº 1247/2014.

[Handwritten signatures and marks]

TERMOS DE ABERTURA E ENCERRAMENTO



Entidade: SIMAO CIRINEU AQSENE & CIA LTDA
 Período da Escrituração: 01/01/2020 a 31/12/2020 CNPJ: 07.493.402/0001-14
 Número de Ordem do Livro: 15

TERMO DE ABERTURA

Nome Empresarial	SIMAO CIRINEU AQSENE & CIA LTDA
NIRE	41205512759
CNPJ	07.493.402/0001-14
Número de Ordem	15
Natureza do Livro	REGISTRO DO LIVRO DIÁRIO
Município	GUARAPUAVA
Data do arquivamento dos atos constitutivos	08/07/2005
Data de arquivamento do ato de conversão de sociedade simples em sociedade empresária	
Data de encerramento do exercício social	31/12/2020
Quantidade total de linhas do arquivo digital	10619

TERMO DE ENCERRAMENTO

Nome Empresarial	SIMAO CIRINEU AQSENE & CIA LTDA
Natureza do Livro	REGISTRO DO LIVRO DIÁRIO
Número de ordem	15
Quantidade total de linhas do arquivo digital	10619
Data de início	01/01/2020
Data de término	31/12/2020

Este documento é parte integrante de escrituração cuja autenticação se comprova pelo recibo de número 21.27.4B.A2.5E.DE.0C.E6.E6.B4.84.E2.69.B9.E8.C9.B8.D3.90.65-0, nos termos do Decreto nº 8.683/2016.

Este relatório foi gerado pelo Sistema Público de Escrituração Digital – Sped

BALANÇO PATRIMONIAL



Entidade: SIMAO CIRINEU AQSENE & CIA LTDA
 Período da Escrituração: 01/01/2020 a 31/12/2020 CNPJ: 07.493.402/0001-14
 Número de Ordem do Livro: 15
 Período Selecionado: 01 de Janeiro de 2020 a 31 de Dezembro de 2020

Descrição	Nota	Saldo Inicial	Saldo Final
ATIVO		R\$ 2.159.484,22	R\$ 2.219.549,11
ATIVO CIRCULANTE		R\$ 1.517.168,52	R\$ 1.577.233,41
DISPONIBILIDADES		R\$ 46.785,77	R\$ 41.488,83
CAIXA		R\$ 46.785,77	R\$ 41.488,83
Caixa		R\$ 46.785,77	R\$ 41.488,83
DIREITOS REALIZÁVEIS A CURTO PRAZO		R\$ 1.470.382,75	R\$ 1.535.744,58
CLIENTES NACIONAIS		R\$ 462.113,55	R\$ 734.991,93
Clientes Diversos		R\$ 462.113,55	R\$ 734.991,93
ESTOQUES		R\$ 1.008.269,20	R\$ 800.752,65
Estoque de Mercadoria Para Revenda		R\$ 1.008.269,20	R\$ 800.752,65
REMESSA DE PRODUTOS/MERCADORIAS		R\$ 0,00	R\$ 114.095,00
Remessa p/ Conserto		R\$ 0,00	R\$ 114.095,00
RETORNO DE PRODUTOS/MERCADORIAS		R\$ 0,00	R\$ (114.095,00)
Retorno de Remessa p/Conserto		R\$ 0,00	R\$ (114.095,00)
ATIVO NÃO CIRCULANTE		R\$ 642.315,70	R\$ 642.315,70
IMOBILIZADO		R\$ 642.315,70	R\$ 642.315,70
BENS E DIREITOS EM USO		R\$ 282.219,70	R\$ 282.219,70
Máquinas e Equipamentos		R\$ 125.969,00	R\$ 125.969,00
Móveis e Utensílios		R\$ 69.000,00	R\$ 69.000,00
Veículos		R\$ 62.968,86	R\$ 62.968,86
Computadores e Periféricos		R\$ 3.400,20	R\$ 3.400,20
Elevador Trifásico		R\$ 16.312,54	R\$ 16.312,54
Equipamentos de Informatica		R\$ 4.569,10	R\$ 4.569,10
IMOBILIZAÇÕES EM ANDAMENTO		R\$ 360.096,00	R\$ 360.096,00
Construção em Andamento		R\$ 360.096,00	R\$ 360.096,00
PASSIVO		R\$ 2.159.484,22	R\$ 2.219.549,11
PASSIVO CIRCULANTE		R\$ 5.552.016,94	R\$ 5.751.712,74
FORNECEDORES NACIONAIS		R\$ 5.474.944,46	R\$ 5.665.066,41
FORNECEDORES DIVERSOS		R\$ 5.474.944,46	R\$ 5.665.066,41
Fornecedores Diversos		R\$ 5.435.944,46	R\$ 5.626.066,41
Dalmolin e Zanchetta Ltda - Me		R\$ 39.000,00	R\$ 39.000,00

Este documento é parte integrante de escrituração cuja autenticação se comprova pelo recibo de número 21.27.4B.A2.5E.DE.0C.E6.E6.B4.84.E2.69.B9.E8.C9.B8.D3.90.65-0, nos termos do Decreto nº 8.683/2016.

Este relatório foi gerado pelo Sistema Público de Escrituração Digital – Sped

Versão 8.0.4 do Visualizador

Página 1 de 2

0755

BALANÇO PATRIMONIAL

Entidade: SIMAO CIRINEU AQSENE & CIA LTDA

Período da Escrituração: 01/01/2020 a 31/12/2020

CNPJ: 07.493.402/0001-14

Número de Ordem do Livro: 15

Período Selecionado: 01 de Janeiro de 2020 a 31 de Dezembro de 2020

Descrição	Nota	Saldo Inicial	Saldo Final
EMPRÉSTIMOS E FINANCIAMENTOS		R\$ 30.000,00	R\$ 30.000,00
EMPRÉSTIMOS E FINANCIAMENTOS BANCÁRIOS		R\$ 30.000,00	R\$ 30.000,00
BNDS		R\$ 30.000,00	R\$ 30.000,00
OBRIGAÇÕES TRABALHISTAS		R\$ 44.683,32	R\$ 51.292,38
FOLHA DE PAGAMENTO DE EMPREGADOS		R\$ 30.286,78	R\$ 33.372,46
Salários a Pagar		R\$ 30.286,78	R\$ 33.372,46
FOLHA DE PAGAMENTO DE DIRIGENTES		R\$ 5.525,49	R\$ 5.736,12
Pro-Labore a Pagar		R\$ 5.525,49	R\$ 5.736,12
ENCARGOS SOCIAIS A PAGAR		R\$ 8.871,05	R\$ 12.183,80
I.N.S.S. a Pagar		R\$ 4.087,85	R\$ 7.131,09
F.G.T.S. a Pagar		R\$ 4.060,95	R\$ 4.330,46
Contribuições Sindicais a Pagar		R\$ 722,25	R\$ 722,25
OBRIGAÇÕES TRIBUTÁRIAS		R\$ 2.389,16	R\$ 5.353,95
IMPOSTOS RETIDOS A RECOLHER		R\$ 1.522,76	R\$ 2.154,35
IRRF a Recolher - Pessoa Física		R\$ 962,91	R\$ 1.530,47
IRRF a Recolher - Contribuintes		R\$ 559,85	R\$ 623,88
IMPOSTOS E CONTRIBUIÇÕES S/RECEITAS		R\$ 866,40	R\$ 3.199,60
SIMPLES NACIONAL a Pagar		R\$ 866,40	R\$ 3.199,60
(-) PATRIMÔNIO LÍQUIDO		R\$ (3.392.532,72)	R\$ (3.532.163,63)
CAPITAL		R\$ 200.000,00	R\$ 200.000,00
CAPITAL SOCIAL		R\$ 200.000,00	R\$ 200.000,00
Capital Social Subscrito		R\$ 200.000,00	R\$ 200.000,00
(-) LUCROS OU PREJUÍZOS ACUMULADOS		R\$ (3.592.532,72)	R\$ (3.732.163,63)
(-) LUCROS OU PREJUÍZOS ACUMULADOS		R\$ (3.100.744,38)	R\$ (3.592.532,72)
(-) Prejuízos Acumulados		R\$ (3.100.744,38)	R\$ (3.592.532,72)
(-) LUCRO OU PREJUÍZO DO EXERCÍCIO		R\$ (491.788,34)	R\$ (139.630,91)
(-) Prejuízo do Exercício		R\$ (491.788,34)	R\$ (139.630,91)

Este documento é parte integrante de escrituração cuja autenticação se comprova pelo recibo de número 21.27.4B.A2.5E.DE.0C.E6.E6.B4.84.E2.69.B9.E8.C9.B8.D3.90.65-0, nos termos do Decreto nº 8.683/2016.

Este relatório foi gerado pelo Sistema Público de Escrituração Digital – Sped

Versão 8.0.4 do Visualizador

Página 2 de 2

DEMONSTRAÇÃO DE RESULTADO DO EXERCÍCIO



Entidade: SIMAO CIRINEU AQSENEN & CIA LTDA

Período da Escrituração: 01/01/2020 a 31/12/2020

CNPJ: 07.493.402/0001-14

Número de Ordem do Livro: 15

Período Selecionado: 01 de Janeiro de 2020 a 31 de Dezembro de 2020

Descrição	Nota	Saldo anterior	Saldo atual
(-) Resultado do Exercício (Lucro ou Prejuízo líquido do exercício)		R\$ (491.788,34)	R\$ (139.630,91)
RECEITAS		R\$ 386.492,09	R\$ 944.770,25
OUTRAS RECEITAS OPERACIONAIS		R\$ 386.492,09	R\$ 944.770,25
RECEITA BRUTA COM VENDAS E SERVIÇOS		R\$ 386.492,09	R\$ 944.770,25
RECEITA COM VENDAS NO PAIS		R\$ 338.149,64	R\$ 640.374,38
Revenda de Mercadorias a Vista		R\$ 6.746,37	R\$ 252,00
Revenda de Mercadorias a Prazo		R\$ 331.403,27	R\$ 640.122,38
RECEITAS COM SERVIÇOS		R\$ 48.342,45	R\$ 304.083,60
Serviços Prestados a Vista		R\$ 48.342,45	R\$ 304.083,60
OUTRAS RECEITAS		R\$ 0,00	R\$ 312,27
Outras Receitas Diversas		R\$ 0,00	R\$ 312,27
(-) CUSTOS E DESPESAS		R\$ (878.280,43)	R\$ (1.084.401,16)
(-) CUSTOS		R\$ (202.889,78)	R\$ (384.390,67)
(-) CUSTOS DAS MERCADORIAS VENDIDAS		R\$ (202.889,78)	R\$ (384.390,67)
(-) CUSTOS DAS MERCADORIAS VENDIDAS		R\$ (202.889,78)	R\$ (384.390,67)
(-) Compras de mercadorias isentas		R\$ (16.071,26)	R\$ (171.575,97)
(-) Compras de mercadorias tributadas		R\$ (5.633,01)	R\$ (4.987,32)
Devolução de Compras		R\$ 43,00	R\$ 1,44
(-) Estoque Inicial de Mercadorias		R\$ (1.189.497,71)	R\$ (1.008.269,20)
Estoque Final de Mercadorias		R\$ 1.008.269,20	R\$ 800.440,38
(-) DESPESAS		R\$ (675.390,65)	R\$ (700.010,49)
(-) DESPESAS OPERACIONAIS		R\$ (654.089,29)	R\$ (643.043,79)
(-) DESPESAS TRABALHISTAS		R\$ (529.794,88)	R\$ (536.528,01)
(-) Pro-Labore		R\$ (81.650,20)	R\$ (85.444,11)
(-) Salários		R\$ (373.658,36)	R\$ (371.788,09)
(-) Férias		R\$ (40.444,72)	R\$ (45.929,51)
(-) 13.Salário		R\$ (34.041,60)	R\$ (33.366,30)
(-) ENCARGOS SOCIAIS		R\$ (37.226,47)	R\$ (41.491,93)
(-) F.G.T.S.		R\$ (36.103,65)	R\$ (36.178,35)
(-) Multa Rescisória FGTS		R\$ (1.122,82)	R\$ (5.313,58)
(-) DESPESAS GERAIS		R\$ (87.067,94)	R\$ (65.023,85)
Água e Esgoto		R\$ (232,74)	R\$ 0,00
(-) Energia Elétrica		R\$ (2.985,13)	R\$ (3.978,52)

Este documento é parte integrante de escrituração cuja autenticação se comprova pelo recibo de número 21.27.4B.A2.5E.DE.0C.E6.E6.B4.84.E2.69.B9.E8.C9.B8.D3.90.65-0, nos termos do Decreto nº 8.683/2016.

Este relatório foi gerado pelo Sistema Público de Escrituração Digital – Sped

Versão 8.0.4 do Visualizador

Página 1 de 2

0756

DEMONSTRAÇÃO DE RESULTADO DO EXERCÍCIO

Entidade: SIMAO CIRINEU AQSENEN & CIA LTDA
 Período da Escrituração: 01/01/2020 a 31/12/2020 CNPJ: 07.493.402/0001-14
 Número de Ordem do Livro: 15
 Período Selecionado: 01 de Janeiro de 2020 a 31 de Dezembro de 2020

Descrição	Nota	Saldo anterior	Saldo atual
(-) Fretes e Carretos		R\$ (727,95)	R\$ (2.470,17)
(-) Material de uso ou consumo		R\$ (7.305,69)	R\$ (19.499,50)
(-) Serviços de Terceiros - Pessoa Jurídica		R\$ (47.789,62)	R\$ (22.737,84)
(-) Telefone		R\$ (15.096,81)	R\$ (16.337,82)
Honorários		R\$ (12.930,00)	R\$ 0,00
(-) DESPESAS OPERACIONAIS		R\$ (21.301,36)	R\$ (56.966,70)
TRIBUTARIAS			
(-) IMPOSTOS		R\$ (21.246,11)	R\$ (56.966,70)
IPTU		R\$ (5.073,37)	R\$ 0,00
IPVA		R\$ (883,44)	R\$ 0,00
(-) Impostos e Taxas Diversas		R\$ (1.296,52)	R\$ (104,59)
(-) Simples Nacional S Vendas e Serviços		R\$ (13.992,78)	R\$ (56.862,11)
DESPESAS OPERACIONAIS		R\$ (55,25)	R\$ 0,00
JUROS E DESCONTOS		R\$ (55,25)	R\$ 0,00
Juros		R\$ (55,25)	R\$ 0,00

Este documento é parte integrante de escrituração cuja autenticação se comprova pelo recibo de número 21.27.4B.A2.5E.DE.0C.E6.E6.B4.84.E2.69.B9.E8.C9.B8.D3.90.65-0, nos termos do Decreto nº 8.683/2016.

Este relatório foi gerado pelo Sistema Público de Escrituração Digital – Sped

Versão 8.0.4 do Visualizador

Página 2 de 2

LIVRO DIÁRIO



Entidade: SIMAO CIRINEU AQSENE & CIA LTDA

Período da Escrituração: 01/01/2020 a 31/12/2020

CNPJ: 07.493.402/0001-14

Número de Ordem do Livro: 15

Período Selecionado: 01 de Janeiro de 2020 a 31 de Dezembro de 2020

Data	Nº da Conta	Nome da Conta	Centro de Custo	Histórico	Nº do Lançamento	Valor	D/C
01/01/2020	02.3.4.04.002	Prejuizo do Exercício		VALOR REFERENTE A prejuizo 2019	29924	R\$ 491.788,34	C
01/01/2020	02.3.4.03.002	Prejuizos Acumulados		VALOR REFERENTE A prejuizo 2019	29924	R\$ 491.788,34	D
01/01/2020	01.1.2.10.001	Estoque de Mercadoria Para Revenda		VALOR REFERENTE A estoque inicial 2020	29986	R\$ 1.008.269,20	C
01/01/2020	04.1.1.01.026	Estoque Inicial de Mercadorias		VALOR REFERENTE A estoque inicial 2020	29986	R\$ 1.008.269,20	D
02/01/2020	01.1.1.01.001	Caixa		COMPRAS REF 770540 GRPSUD0ESTE TRANSPORTES LTDA	27537	R\$ 39,15	C
02/01/2020	04.2.1.03.015	Fretes e Carretos		COMPRAS REF 770540 GRPSUD0ESTE TRANSPORTES LTDA	27537	R\$ 39,15	D
02/01/2020	03.1.1.01.004	Revenda de Mercadorias a Prazo		VENDAS CFE. 13528 CONS INTERM DA REDE DE URGENCIAS DO SUDOESTE DO PR	27545	R\$ 1.640,00	C
02/01/2020	01.1.2.01.0001	Clientes Diversos		VENDAS CFE. 13528 CONS INTERM DA REDE DE URGENCIAS DO SUDOESTE DO PR	27545	R\$ 1.640,00	D
02/01/2020	01.1.1.01.001	Caixa		PRESTACAO SERVICOS PJ 3254 GTCOM LTDA EPP	27576	R\$ 1.400,00	C
02/01/2020	04.2.1.03.020	Servicos de Terceiros - Pessoa Juridica		PRESTACAO SERVICOS PJ 3254 GTCOM LTDA EPP	27576	R\$ 1.400,00	D
02/01/2020	01.1.2.01.0001	Clientes Diversos		VALOR REFERENTE A recebimento clientes	29970	R\$ 35.252,00	C
02/01/2020	01.1.1.01.001	Caixa		VALOR REFERENTE A recebimento clientes	29970	R\$ 35.252,00	D
03/01/2020	03.1.1.01.004	Revenda de Mercadorias a Prazo		VENDAS CFE. 13529 ENERGISA SULSUDESTE DISTRIBUIDORA DE ENERGIA S A	27546	R\$ 1.190,00	C
03/01/2020	01.1.2.01.0001	Clientes Diversos		VENDAS CFE. 13529 ENERGISA SULSUDESTE DISTRIBUIDORA DE ENERGIA S A	27546	R\$ 1.190,00	D
03/01/2020	03.1.1.01.004	Revenda de Mercadorias a Prazo		VENDAS CFE. 13530 ENERGISA SULSUDESTE DISTRIBUIDORA DE ENERGIA S A	27547	R\$ 1.950,00	C
03/01/2020	01.1.2.01.0001	Clientes Diversos		VENDAS CFE. 13530 ENERGISA SULSUDESTE DISTRIBUIDORA DE ENERGIA S A	27547	R\$ 1.950,00	D
03/01/2020	03.1.1.01.004	Revenda de Mercadorias a Prazo		VENDAS CFE. 13531 ENERGISA SULSUDESTE DISTRIBUIDORA DE ENERGIA S A	27548	R\$ 440,00	C
03/01/2020	01.1.2.01.0001	Clientes Diversos		VENDAS CFE. 13531 ENERGISA SULSUDESTE DISTRIBUIDORA DE ENERGIA S A	27548	R\$ 440,00	D
03/01/2020	03.1.1.03.001	Servicos Prestados a Vista		SERVICOS PRESTADOS 202003840	27577	R\$ 810,00	C

Demonstração do Resultado de 01/01/2020 a 31/12/2020

Classificação	Nome	Saldo atual
01	ÍNDICE DE LIQUIDEZ GERAL (ILG)	0,27
01.1	ATIVO CIRCULANTE + REALIZÁVEL A LONGO PRAZO	1.577.233,41
01.2	PASSIVO CIRCULANTE + ELP	5.751.712,74
01.3	RESULTADO DO ÍNDICE DE LIQUIDEZ GERAL	0,27
02	ÍNDICE DE LIQUIDEZ CORRENTE (ILC)	7.328.946,42
02.1	ATIVO CIRCULANTE	1.577.233,41
02.2	PASSIVO CIRCULANTE	5.751.712,74
02.3	RESULTADO DO ÍNDICE DE LIQUIDEZ CORRENTE	0,27
03	ÍNDICE DE LIQUIDEZ SECA (ILS)	6.528.193,64
03.1	ATIVO CIRCULANTE - ESTOQUES	776.480,76
03.2	PASSIVO CIRCULANTE	5.751.712,74
03.3	RESULTADO DO ÍNDICE DE LIQUIDEZ SECA	0,14
04	ÍNDICE DE LIQUIDEZ IMEDIATA (ILM)	5.793.201,58
04.1	DISPONÍVEL	41.488,83
04.2	PASSIVO CIRCULANTE	5.751.712,74
04.3	RESULTADO DO ÍNDICE DE LIQUIDEZ IMEDIATA	0,01
05	ENDIVIDAMENTO GERAL	7.971.264,44
05.1	PASSIVO CIRCULANTE + PASSIVO NÃO CIRCULANTE	5.751.712,74
05.2	ATIVO	2.219.549,11
05.3	RESULTADO DO ENDIVIDAMENTO GERAL	2,59
06	SOLVENCIA GERAL	7.971.262,24
06.1	ATIVO CIRCULANTE + ATIVO NÃO CIRCULANTE	2.219.549,11
06.2	PASSIVO CIRCULANTE + PASSIVO NÃO CIRCULANTE	5.751.712,74
06.3	RESULTADO SOLVENCIA GERAL	0,39
07	CAPITAL CIRCULANTE LIQUIDO	3.154.466,82
07.01	ATIVO CIRCULANTE	1.577.233,41
07.02	PASSIVO CIRCULANTE	5.751.712,74
07.03	RESULTADO CAPITAL CIRCULANTE LIQUIDO	(4.174.479,33)
08	ENDIVIDAMENTO DO PATRIMONIO LIQUIDO	0,00
08.1	PASSIVO CIRCULANTE+PASSIVO NÃO CIRCULANTE-RECEITAS DIFERIDAS	5.751.712,74
08.4	PATRIMONIO LIQUIDO	(3.392.532,72)
08.5	RESULTADO ENDIVIDAMENTO DO PATRIMONIO LIQUIDO	(1,70)

Reconhecemos a exatidão da presente Demonstração do Resultado do Exercício, a vista dos documentos apresentados, transcrito nas folhas 1 a 1 do livro diário nº0.

SIMAO CIRINEU AQSENEN E
CIA LTDA:07493402000114

Assinado de forma digital por SIMAO CIRINEU
AQSENEN E CIA LTDA:07493402000114
Data: 2021.06.24 16:03:05 -03'00'

SIMAO CIRINEU AQSENEN
Administrador
CPF : 694.108.109-06

FERNANDO ANTONIO BORAZO RIBEIRO
Contador
CPF : 587.144.059-20
CRC : PR032263/O-7

0758

SIMÃO CIRINEU AQSENEN & CIA LTDA
Notas Explicativas as Demonstrações
Contábeis em 31/12/2020

1) CONTEXTO OPERACIONAL

SIMÃO CIRINEU AQSENEN & CIA LDA, é uma empresa com sede e foro na cidade de GUARAPUAVA/PR, tendo como objeto social: Comércio importação e exportação de pneus, rodas, aros, câmaras de ar, peças e acessórios novos e usados para veículos automotores, serviços de recapagens, recondicionamento e recauchutagem de pneus, serviços de alinhamento e balanceamento de veículos automotores, serviços de manutenção e reparo de veículos automotores, comércio de veículos novos e usados. Com início das atividades em 08/07/2005

2) APRESENTAÇÃO DAS DEMONSTRAÇÕES CONTÁBEIS

As demonstrações contábeis foram elaboradas em consonância com os ditames do ITG 1000, aprovada pela Resolução CFC nº 1.418/2012, além dos Princípios Fundamentais de Contabilidade e demais práticas emanadas da legislação societária brasileira.

3) PRINCIPAIS PRATICAS CONTÁBEIS

3.1) Direitos e obrigações

Estão demonstrados pelos valores históricos, acrescidos das correspondentes variações monetárias e encargos financeiros, observando o regime de competência;

3.2) Ajuste de avaliação patrimonial

A empresa nunca efetuou ajustes de avaliação patrimonial.

3.3) Investimentos em empresas coligadas e controladas

A empresa não participa do capital social de outras sociedades.

3.4) Impostos Federais

A empresa é optante pelo Simples Nacional e contabiliza os encargos tributários pelo regime de competência.

4) RESPONSABILIDADES E CONTINGÊNCIAS

Não há passivo contingente registrado contabilmente.

5) CAPITAL SOCIAL

O Capital Social é de R\$ 200.000,00 (duzentos mil reais), totalmente integralizado.

6) EVENTOS SUBSEQUENTES

Os administradores declaram a inexistência de fatos ocorridos subsequentemente à data de encerramento do exercício que venham a ter efeito relevante sobre a situação patrimonial ou financeira da empresa ou que possam provocar efeitos sobre seus resultados futuros.

GUARAPUAVA, PR - 31/12/2020

Fernando Antonio Borazo Ribeiro Assinado de forma digital por Fernando Antonio Borazo Ribeiro
Dados: 2021.06.24 13:33:01 -03'00'

FERNANDO ANTONIO BORAZO RIBEIRO



PODER JUDICIÁRIO
JUSTIÇA DO TRABALHO

CERTIDÃO NEGATIVA DE DÉBITOS TRABALHISTAS

Nome: SIMAO CIRINEU AQSENEN & CIA LTDA (MATRIZ E FILIAIS)
CNPJ: 07.493.402/0001-14
Certidão n°: 22598632/2021
Expedição: 23/07/2021, às 16:42:25
Validade: 18/01/2022 - 180 (cento e oitenta) dias, contados da data de sua expedição.

Certifica-se que **SIMAO CIRINEU AQSENEN & CIA LTDA (MATRIZ E FILIAIS)**, inscrito(a) no CNPJ sob o n° **07.493.402/0001-14**, **NÃO CONSTA** do Banco Nacional de Devedores Trabalhistas.

Certidão emitida com base no art. 642-A da Consolidação das Leis do Trabalho, acrescentado pela Lei n° 12.440, de 7 de julho de 2011, e na Resolução Administrativa n° 1470/2011 do Tribunal Superior do Trabalho, de 24 de agosto de 2011.

Os dados constantes desta Certidão são de responsabilidade dos Tribunais do Trabalho e estão atualizados até 2 (dois) dias anteriores à data da sua expedição.

No caso de pessoa jurídica, a Certidão atesta a empresa em relação a todos os seus estabelecimentos, agências ou filiais.

A aceitação desta certidão condiciona-se à verificação de sua autenticidade no portal do Tribunal Superior do Trabalho na Internet (<http://www.tst.jus.br>).

Certidão emitida gratuitamente.

INFORMAÇÃO IMPORTANTE

Do Banco Nacional de Devedores Trabalhistas constam os dados necessários à identificação das pessoas naturais e jurídicas inadimplentes perante a Justiça do Trabalho quanto às obrigações estabelecidas em sentença condenatória transitada em julgado ou em acordos judiciais trabalhistas, inclusive no concernente aos recolhimentos previdenciários, a honorários, a custas, a emolumentos ou a recolhimentos determinados em lei; ou decorrentes de execução de acordos firmados perante o Ministério Público do Trabalho ou Comissão de Conciliação Prévia.



Ministério do Meio Ambiente
Instituto Brasileiro do Meio Ambiente e dos Recursos Naturais Renováveis
CADASTRO TÉCNICO FEDERAL
CERTIFICADO DE REGULARIDADE - CR



Registro n.º	Data da consulta:	CR emitido em:	CR válido até:
4890956	05/08/2021	05/08/2021	05/11/2021

Dados básicos:

CNPJ : 07.493.402/0001-14
Razão Social : SIMÃO CIRINEU AQSENE & CIA LTDA ME
Nome fantasia : SIMÃO PNEUS & SERVIÇOS
Data de abertura : 08/07/2005

Endereço:

logradouro: RUA VICENTE MACHADO
N.º: 2212 Complemento:
Bairro: CENTRO Município: GUARAPUAVA
CEP: 85010-260 UF: PR

**Cadastro Técnico Federal de Atividades Potencialmente Poluidoras
e Utilizadoras de Recursos Ambientais – CTF/APP**

Código	Descrição
21-45	Importação de pneus e similares - Resolução CONAMA nº 416/2009
18-80	Depósito de produtos químicos e produtos perigosos - Lei nº 12.305/2010 (resíduos perigosos)

Conforme dados disponíveis na presente data, CERTIFICA-SE que a pessoa jurídica está em conformidade com as obrigações cadastrais e de prestação de informações ambientais sobre as atividades desenvolvidas sob controle e fiscalização do Ibama, por meio do CTF/APP.

O Certificado de Regularidade emitido pelo CTF/APP não desobriga a pessoa inscrita de obter licenças, autorizações, permissões, concessões, alvarás e demais documentos exigíveis por instituições federais, estaduais, distritais ou municipais para o exercício de suas atividades

O Certificado de Regularidade emitido pelo CTF/APP não habilita o transporte e produtos e subprodutos florestais e faunísticos.

Chave de autenticação	VGZ9DVDLW8X9YQL
------------------------------	-----------------



Ministério do Meio Ambiente
Instituto Brasileiro do Meio Ambiente e dos Recursos Naturais Renováveis
CADASTRO TÉCNICO FEDERAL
CERTIFICADO DE REGULARIDADE - CR



Registro n.º	Data da consulta:	CR emitido em:	CR válido até:
6228739	17/08/2021	17/08/2021	17/11/2021

Dados básicos:

CNPJ : 20.707.920/0001-51
Razão Social : OAMIS PNEUS IMPORTAÇÃO E EXPORTAÇÃO LTDA ME
Nome fantasia : OAMIS PNEUS IMPORTAÇÃO E EXPORTAÇÃO LTDA ME
Data de abertura : 14/07/2014

Endereço:

logradouro: RUA VICENTE MACHADO
N.º: 2188 Complemento:
Bairro: CENTRO Município: GUARAPUAVA
CEP: 85010-260 UF: PR

**Cadastro Técnico Federal de Atividades Potencialmente Poluidoras
e Utilizadoras de Recursos Ambientais – CTF/APP**

Código	Descrição
21-45	Importação de pneus e similares - Resolução CONAMA nº 416/2009
18-80	Depósito de produtos químicos e produtos perigosos - Lei nº 12.305/2010 (resíduos perigosos)

Conforme dados disponíveis na presente data, CERTIFICA-SE que a pessoa jurídica está em conformidade com as obrigações cadastrais e de prestação de informações ambientais sobre as atividades desenvolvidas sob controle e fiscalização do Ibama, por meio do CTF/APP.

O Certificado de Regularidade emitido pelo CTF/APP não desobriga a pessoa inscrita de obter licenças, autorizações, permissões, concessões, alvarás e demais documentos exigíveis por instituições federais, estaduais, distritais ou municipais para o exercício de suas atividades

O Certificado de Regularidade emitido pelo CTF/APP não habilita o transporte e produtos e subprodutos florestais e faunísticos.

Chave de autenticação	4ZFYT14S6U3H1M99
------------------------------	------------------

om



Ministério do Meio Ambiente
Instituto Brasileiro do Meio Ambiente e dos Recursos Naturais Renováveis
CADASTRO TÉCNICO FEDERAL
CERTIFICADO DE REGULARIDADE - CR



Registro n.º	Data da consulta:	CR emitido em:	CR válido até:
19884	29/09/2021	29/09/2021	29/12/2021

Dados básicos:

CNPJ : 60.500.246/0016-30
Razão Social : GOODYEAR DO BRASIL PRODUTOS DE BORRACHA LTDA
Nome fantasia : GOODYEAR
Data de abertura : 08/02/1973

Endereço:

logradouro: AV AFFONSO PANSAN
N.º: 3415 Complemento: KM 128
Bairro: ANHANGUERA KM 128 Município: AMERICANA
CEP: 13473-620 UF: SP

**Cadastro Técnico Federal de Atividades Potencialmente Poluidoras
e Utilizadoras de Recursos Ambientais – CTF/APP**

Código	Descrição
21-45	Importação de pneus e similares - Resolução CONAMA nº 416/2009
21-43	Importação de veículos automotores para uso próprio - Lei nº 8.723/1993
21-3	Utilização de substâncias controladas - Protocolo de Montreal
9-2	Fabricação de câmara de ar, fabricação e condicionamento de pneumáticos
9-6	Fabricação de pneumáticos

Conforme dados disponíveis na presente data, CERTIFICA-SE que a pessoa jurídica está em conformidade com as obrigações cadastrais e de prestação de informações ambientais sobre as atividades desenvolvidas sob controle e fiscalização do Ibama, por meio do CTF/APP.

O Certificado de Regularidade emitido pelo CTF/APP não desobriga a pessoa inscrita de obter licenças, autorizações, permissões, concessões, alvarás e demais documentos exigíveis por instituições federais, estaduais, distritais ou municipais para o exercício de suas atividades

O Certificado de Regularidade emitido pelo CTF/APP não habilita o transporte e produtos e subprodutos florestais e faunísticos.

Chave de autenticação

J8H8E1NENV9VR6YH

om

↓

0762



Ministério do Meio Ambiente
Instituto Brasileiro do Meio Ambiente e dos Recursos Naturais Renováveis
CADASTRO TÉCNICO FEDERAL
CERTIFICADO DE REGULARIDADE - CR



Registro n.º	Data da consulta:	CR emitido em:	CR válido até:
5458662	23/07/2021	23/07/2021	23/10/2021

Dados básicos:

CNPJ : 13.816.470/0001-70
Razão Social : SUMITOMO RUBBER DO BRASIL
Nome fantasia : SUMITOMO RUBBER DO BRASIL
Data de abertura : 08/06/2011

Endereço:

logradouro: RUA FRANCISCO FERREIRA DA CRUZ
N.º: 4656 Complemento:
Bairro: EUCALIPTO Município: FAZENDA RIO GRANDE
CEP: 83820-293 UF: PR

**Cadastro Técnico Federal de Atividades Potencialmente Poluidoras
e Utilizadoras de Recursos Ambientais – CTF/APP**

Código	Descrição
21-45	Importação de pneus e similares - Resolução CONAMA nº 416/2009
21-43	Importação de veículos automotores para uso próprio - Lei nº 8.723/1993
9-6	Fabricação de pneumáticos
9-7	Recondicionamento de pneumáticos

Conforme dados disponíveis na presente data, CERTIFICA-SE que a pessoa jurídica está em conformidade com as obrigações cadastrais e de prestação de informações ambientais sobre as atividades desenvolvidas sob controle e fiscalização do Ibama, por meio do CTF/APP.

O Certificado de Regularidade emitido pelo CTF/APP não desobriga a pessoa inscrita de obter licenças, autorizações, permissões, concessões, alvarás e demais documentos exigíveis por instituições federais, estaduais, distritais ou municipais para o exercício de suas atividades

O Certificado de Regularidade emitido pelo CTF/APP não habilita o transporte e produtos e subprodutos florestais e faunísticos.

Cadastro Técnico Federal de Atividades e Instrumentos de Defesa Ambiental – CTF/AIDA

Código	Atividade
0005-10	Gerenciamento de resíduos perigosos - geração de resíduos perigosos - Lei nº 12.305/2010

Conforme dados disponíveis na presente data, CERTIFICA-SE que a pessoa jurídica está em conformidade com as obrigações cadastrais do CTF/AIDA.

A inscrição no Cadastro Técnico Federal de Atividades e Instrumentos de Defesa Ambiental – CTF/AIDA constitui declaração, pela pessoa jurídica, de observância dos padrões técnicos normativos estabelecidos pela Associação Brasileira de Normas Técnicas – ABNT, pelo Instituto Nacional de Metrologia, Qualidade e Tecnologia – INMETRO e pelo Conselho Nacional de Meio Ambiente - CONAMA.

O Certificado de Regularidade emitido pelo CTF/AIDA não desobriga a pessoa inscrita de obter licenças, autorizações, permissões, concessões, alvarás e demais documentos exigíveis por instituições federais, estaduais, distritais ou municipais para o exercício de suas atividades, especialmente os documentos de responsabilidade técnica, qualquer o tipo e conforme regulamentação do respectivo Conselho de Fiscalização Profissional, quando exigíveis.



O Certificado de Regularidade no CTF/AIDA não produz qualquer efeito quanto à qualificação e à habilitação técnica da pessoa jurídica inscrita.

Chave de autenticação

IGXAUW2QB51WSCMM

om

6764





Ministério do Meio Ambiente
Instituto Brasileiro do Meio Ambiente e dos Recursos Naturais Renováveis
CADASTRO TÉCNICO FEDERAL
CERTIFICADO DE REGULARIDADE - CR



Registro n.º	Data da consulta:	CR emitido em:	CR válido até:
216410	26/08/2021	26/08/2021	26/11/2021

Dados básicos:

CNPJ : 61.077.079/0001-43
Razão Social : MAGGION INDUSTRIAS DE PNEUS E MAQUINAS LTDA
Nome fantasia : MAGGION
Data de abertura : 26/10/1957

Endereço:

logradouro: RUA JOSÉ CAMPANELLA
N.º: 501 Complemento: ATUAL 467
Bairro: MACEDO Município: GUARULHOS
CEP: 07112-100 UF: SP

**Cadastro Técnico Federal de Atividades Potencialmente Poluidoras
e Utilizadoras de Recursos Ambientais – CTF/APP**

Código	Descrição
9-6	Fabricação de pneumáticos

Conforme dados disponíveis na presente data, CERTIFICA-SE que a pessoa jurídica está em conformidade com as obrigações cadastrais e de prestação de informações ambientais sobre as atividades desenvolvidas sob controle e fiscalização do Ibama, por meio do CTF/APP.

O Certificado de Regularidade emitido pelo CTF/APP não desobriga a pessoa inscrita de obter licenças, autorizações, permissões, concessões, alvarás e demais documentos exigíveis por instituições federais, estaduais, distritais ou municipais para o exercício de suas atividades

O Certificado de Regularidade emitido pelo CTF/APP não habilita o transporte e produtos e subprodutos florestais e faunísticos.

Chave de autenticação	TFJA82AVRKP8MB57
------------------------------	------------------

Om
H

0765



Ministério do Meio Ambiente
Instituto Brasileiro do Meio Ambiente e dos Recursos Naturais Renováveis
CADASTRO TÉCNICO FEDERAL
CERTIFICADO DE REGULARIDADE - CR



Registro n.º	Data da consulta:	CR emitido em:	CR válido até:
232249	19/07/2021	19/07/2021	19/10/2021
Dados básicos:			
CNPJ : 03.400.570/0001-67			
Razão Social : PNEUS LE FORT DO BRASIL LTDA.			
Nome fantasia : PNEUS LE FORT DO BRASIL LTDA.			
Data de abertura : 14/08/1999			
Endereço:			
logradouro: RODOVIA BR 277 KM 590 NR. 9152			
N.º: 9152		Complemento:	
Bairro: PARQUE SAO PAULO		Município: CASCAVEL	
CEP: 85818-560		UF: PR	
Cadastro Técnico Federal de Atividades Potencialmente Poluidoras e Utilizadoras de Recursos Ambientais – CTF/APP			
Código	Descrição		
21-45	Importação de pneus e similares - Resolução CONAMA nº 416/2009		
Conforme dados disponíveis na presente data, CERTIFICA-SE que a pessoa jurídica está em conformidade com as obrigações cadastrais e de prestação de informações ambientais sobre as atividades desenvolvidas sob controle e fiscalização do Ibama, por meio do CTF/APP.			
O Certificado de Regularidade emitido pelo CTF/APP não desobriga a pessoa inscrita de obter licenças, autorizações, permissões, concessões, alvarás e demais documentos exigíveis por instituições federais, estaduais, distritais ou municipais para o exercício de suas atividades			
O Certificado de Regularidade emitido pelo CTF/APP não habilita o transporte e produtos e subprodutos florestais e faunísticos.			
Chave de autenticação		SL3YI2HBRPSTICW7	



Ministério do Meio Ambiente
Instituto Brasileiro do Meio Ambiente e dos Recursos Naturais Renováveis
CADASTRO TÉCNICO FEDERAL
CERTIFICADO DE REGULARIDADE - CR



Registro n.º	Data da consulta:	CR emitido em:	CR válido até:
273624	20/09/2021	20/09/2021	20/12/2021

Dados básicos:

CNPJ : 04.140.399/0001-67
Razão Social : AUTOAMERICA IMPORTAÇÃO, EXPORTAÇÃO, IND. E COM DE PRODUTOS AUTOMOTIVOS E PNEUMÁTICOS
Nome fantasia : AUTOAMERICA IMP. E EXP. LTDA
Data de abertura : 03/09/2003

Endereço:

logradouro: RUA SHIRLEI BOEIRA SOUTO
N.º: 376 Complemento:
Bairro: CENTRO INDUSTRIAL MAUÁ Município: COLOMBO
CEP: 83413-740 UF: PR

**Cadastro Técnico Federal de Atividades Potencialmente Poluidoras
e Utilizadoras de Recursos Ambientais – CTF/APP**

Código	Descrição
21-45	Importação de pneus e similares - Resolução CONAMA nº 416/2009

Conforme dados disponíveis na presente data, CERTIFICA-SE que a pessoa jurídica está em conformidade com as obrigações cadastrais e de prestação de informações ambientais sobre as atividades desenvolvidas sob controle e fiscalização do Ibama, por meio do CTF/APP.

O Certificado de Regularidade emitido pelo CTF/APP não desobriga a pessoa inscrita de obter licenças, autorizações, permissões, concessões, alvarás e demais documentos exigíveis por instituições federais, estaduais, distritais ou municipais para o exercício de suas atividades

O Certificado de Regularidade emitido pelo CTF/APP não habilita o transporte e produtos e subprodutos florestais e faunísticos.

Chave de autenticação	2PZY8QCSLA5MVGSM
------------------------------	------------------

om

H

8767



Ministério do Meio Ambiente
Instituto Brasileiro do Meio Ambiente e dos Recursos Naturais Renováveis
CADASTRO TÉCNICO FEDERAL
CERTIFICADO DE REGULARIDADE - CR



Registro n.º	Data da consulta:	CR emitido em:	CR válido até:
499850	23/09/2021	22/09/2021	22/12/2021

Dados básicos:

CNPJ : 00.934.658/0001-70
Razão Social : TORTUGA PRODUTOS DE BORRACHA LTDA
Nome fantasia : TORTUGA CAMARAS DE AR
Data de abertura : 25/11/1995

Endereço:

logradouro: AVENIDA DAS ARAUCARIAS
N.º: 5.500 Complemento:
Bairro: CIAR Município: ARAUCARIA
CEP: 83707-065 UF: PR

**Cadastro Técnico Federal de Atividades Potencialmente Poluidoras
e Utilizadoras de Recursos Ambientais – CTF/APP**

Código	Descrição
21-45	Importação de pneus e similares - Resolução CONAMA nº 416/2009
9-6	Fabricação de pneumáticos

Conforme dados disponíveis na presente data, CERTIFICA-SE que a pessoa jurídica está em conformidade com as obrigações cadastrais e de prestação de informações ambientais sobre as atividades desenvolvidas sob controle e fiscalização do Ibama, por meio do CTF/APP.

O Certificado de Regularidade emitido pelo CTF/APP não desobriga a pessoa inscrita de obter licenças, autorizações, permissões, concessões, alvarás e demais documentos exigíveis por instituições federais, estaduais, distritais ou municipais para o exercício de suas atividades

O Certificado de Regularidade emitido pelo CTF/APP não habilita o transporte e produtos e subprodutos florestais e faunísticos.

Chave de autenticação	8ZZ4A2IP7KIHAG8A
------------------------------	------------------



Ministério do Meio Ambiente
Instituto Brasileiro do Meio Ambiente e dos Recursos Naturais Renováveis
CADASTRO TÉCNICO FEDERAL
CERTIFICADO DE REGULARIDADE - CR



Registro n.º	Data da consulta:	CR emitido em:	CR válido até:
610146	02/08/2021	30/07/2021	30/10/2021

Dados básicos:

CNPJ : 06.089.521/0001-43
Razão Social : LINK COMERCIAL IMPORTADORA E EXPORTADORA LTDA
Nome fantasia : LINK COMERCIAL
Data de abertura : 01/02/2004

Endereço:

logradouro: RUA ARNOLDO HASS
N.º: 100 Complemento:
Bairro: CENTRO Município: POMERODE
CEP: 89107-000 UF: SC

**Cadastro Técnico Federal de Atividades Potencialmente Poluidoras
e Utilizadoras de Recursos Ambientais – CTF/APP**

Código	Descrição
21-45	Importação de pneus e similares - Resolução CONAMA nº 416/2009
21-44	Importação de veículos automotores para fins de comercialização - Lei nº 8.723/1993
18-6	Comércio de combustíveis e derivados de petróleo
18-7	Comércio de produtos químicos e produtos perigosos
18-81	Comércio de produtos químicos e produtos perigosos - Resolução CONAMA nº 401/2008 (importação, pilhas, baterias)
20-21	Importação ou exportação de fauna nativa brasileira
20-22	Importação ou exportação de flora nativa brasileira

Conforme dados disponíveis na presente data, CERTIFICA-SE que a pessoa jurídica está em conformidade com as obrigações cadastrais e de prestação de informações ambientais sobre as atividades desenvolvidas sob controle e fiscalização do Ibama, por meio do CTF/APP.

O Certificado de Regularidade emitido pelo CTF/APP não desobriga a pessoa inscrita de obter licenças, autorizações, permissões, concessões, alvarás e demais documentos exigíveis por instituições federais, estaduais, distritais ou municipais para o exercício de suas atividades

O Certificado de Regularidade emitido pelo CTF/APP não habilita o transporte e produtos e subprodutos florestais e faunísticos.

Chave de autenticação	EAFI4M63XJ3UTJG7
------------------------------	------------------



Ministério do Meio Ambiente
Instituto Brasileiro do Meio Ambiente e dos Recursos Naturais Renováveis
CADASTRO TÉCNICO FEDERAL
CERTIFICADO DE REGULARIDADE - CR



Registro n.º	Data da consulta:	CR emitido em:	CR válido até:
3896402	30/08/2021	30/08/2021	30/11/2021
Dados básicos:			
CNPJ : 08.670.575/0001-23			
Razão Social : MASTER RUBBER DISTRIBUIDORA DE PEÇAS LTDA			
Nome fantasia : MASTER RUBBER DISTRIBUIDORA DE PEÇAS LTDA			
Data de abertura : 22/02/2007			
Endereço:			
logradouro: R.ANTONIO DELARET FILHO, 1211			
N.º: 1211		Complemento:	
Bairro: CENTRO INDUSTRIAL JOVELINO RABELO		Município: DIVINOPOLIS	
CEP: 35502-288		UF: MG	
Cadastro Técnico Federal de Atividades Potencialmente Poluidoras e Utilizadoras de Recursos Ambientais – CTF/APP			
Código	Descrição		
9-3	Fabricação de laminados e fios de borracha		
Conforme dados disponíveis na presente data, CERTIFICA-SE que a pessoa jurídica está em conformidade com as obrigações cadastrais e de prestação de informações ambientais sobre as atividades desenvolvidas sob controle e fiscalização do Ibama, por meio do CTF/APP.			
O Certificado de Regularidade emitido pelo CTF/APP não desobriga a pessoa inscrita de obter licenças, autorizações, permissões, concessões, alvarás e demais documentos exigíveis por instituições federais, estaduais, distritais ou municipais para o exercício de suas atividades			
O Certificado de Regularidade emitido pelo CTF/APP não habilita o transporte e produtos e subprodutos florestais e faunísticos.			
Chave de autenticação		69S8N36VJKJB7R3T	

PREFEITURA MUNICIPAL DE GUARAPUAVA / PR

ATESTADO DE CAPACIDADE TÉCNICA

Departamento de Obras da Prefeitura Municipal de Guarapuava/PR, Localizada à Rua Brigadeiro Rocha, nº 2777, Centro, neste município, inscrita no CNPJ sob o nº 76.178.037/0001-76, Fone: (42) 3624-3230, vem através desta, declarar que a empresa **SIMÃO CIRINEU AQSENE & CIA LTDA – ME**, inscrita no CNPJ 07.493.402/0001-14, situada a rua Vicente Machado nº 2212, Centro, Guarapuava, Paraná com Telefone (42) 3622-6363 é nossa fornecedora de pneus, câmaras de ar e protetores das marcas: DUNLOP, SAILUN, ADERENZA, FALKEN, LINGLONG, FATE, CONSTANCY, TRIANGLE, COMFORSER, PIRELLI, GOODRIDE, APOLLO, JK TYRE, DOUBLESTAR, BKT, SUPERGUIDER, HONOUR, QBOM, BRASTUBE, MASTERFLEX entre outros, para a frota de veículos, tendo excelente desempenho, sendo que nada desabona este fornecedor quanto aos produtos fornecidos, compromissos e entregas assumidas.

Por ser expressão da verdade, assino o presente,

Guarapuava/PR, 23 de janeiro de 2017.

Leonardo José Valenga

CPF 024.411.779-90

Diretor de Departamento,

na Secretaria Municipal de Viação, Obras e Serviços Urbanos cfe. DECRETO Nº 5825/2017 de 10/01/2017

Om

8771



CARTÓRIO
Autenticação Digital Código: 72812011205132673849-1
Data: 20/11/2020 15:29:47
Valor Total do Ato: R\$ 4,56
Selo Digital Tipo Normal C: AKS03324-W200;



Cartório Azevedo Bastos
Av. Presidente Epitácio Pessoa - 1145
Bairro dos Estado, João Pessoa - PB
(83) 3244-5404 - cartorio@azevedobastos.not.br
<https://azevedobastos.not.br>

[Handwritten signature]

Bel. Válber Azevedo Miranda Cavalcanti
Titular

TJPB



REPÚBLICA FEDERATIVA DO BRASIL
ESTADO DA PARAÍBA
CARTÓRIO AZEVEDO BASTOS
FUNDADO EM 1888

PRIMEIRO REGISTRO CIVIL DE NASCIMENTO E ÓBITOS E PRIVATIVO DE CASAMENTOS, INTERDIÇÕES E TUTELAS DA COMARCA DE JOÃO PESSOA

Av. Epitácio Pessoa, 1145 Bairro dos Estados 58030-00, João Pessoa PB
Tel.: (83) 3244-5404 / Fax: (83) 3244-5484
<http://www.azevedobastos.not.br>
E-mail: cartorio@azevedobastos.not.br



DECLARAÇÃO DE SERVIÇO DE AUTENTICAÇÃO DIGITAL

O Bel. Válber Azevêdo de Miranda Cavalcanti, Oficial do Primeiro Registro Civil de Nascimentos e Óbitos e Privativo de Casamentos, Interdições e Tutelas com atribuição de autenticar e reconhecer firmas da Comarca de João Pessoa Capital do Estado da Paraíba, em virtude de Lei, etc...

DECLARA para os devidos fins de direito que, o documento em anexo identificado individualmente em cada Código de Autenticação Digital¹ ou na referida sequência, foi autenticado de acordo com as Legislações e normas vigentes².

DECLARO ainda que, para garantir transparência e segurança jurídica de todos os atos oriundos da atividade Notarial e Registral no Estado da Paraíba, foi instituído pela Lei Nº 10.132, de 06 de novembro de 2013, a aplicação obrigatória de um Selo Digital de Fiscalização Extrajudicial em todos os atos de notas e registro, composto de um código único (por exemplo: Selo Digital: ABC12345-X1X2) e dessa forma, cada autenticação processada pela nossa Serventia pode ser verificada e confirmada tantas vezes quanto for necessário através do site do Tribunal de Justiça do Estado da Paraíba, endereço: <https://corregedoria.tjpb.jus.br/selo-digital/>

A autenticação digital do documento faz prova de que, na data e hora em que ela foi realizada, a empresa OAMIS PNEUS PNEUS IMPORTACAO E EXPORTACAO LTDA - ME tinha posse de um documento com as mesmas características que foram reproduzidas na cópia autenticada, sendo da empresa OAMIS PNEUS PNEUS IMPORTACAO E EXPORTACAO LTDA - ME a responsabilidade, única e exclusiva, pela idoneidade do documento apresentado a este Cartório.

Esta DECLARAÇÃO foi emitida em **20/11/2020 15:32:42 (hora local)** através do sistema de autenticação digital do Cartório Azevedo Bastos, de acordo com o Art. 1º, 10º e seus §§ 1º e 2º da MP 2200/2001, como também, o documento eletrônico autenticado contendo o Certificado Digital do titular do Cartório Azevedo Bastos, poderá ser solicitado diretamente a empresa OAMIS PNEUS PNEUS IMPORTACAO E EXPORTACAO LTDA - ME ou ao Cartório pelo endereço de e-mail autentica@azevedobastos.not.br

Para informações mais detalhadas deste ato, acesse o site <https://autdigital.azevedobastos.not.br> e informe o Código de Autenticação Digital..

Esta Declaração é válida por **tempo indeterminado** e está disponível para consulta em nosso site.

¹Código de Autenticação Digital: 72812011205132673849-1

²Legislações Vigentes: Lei Federal nº 8.935/94, Lei Federal nº 10.406/2002, Medida Provisória nº 2200/2001, Lei Federal nº 13.105/2015, Lei Estadual nº 8.721/2008, Lei Estadual nº 10.132/2013 e Provimento CGJ N° 003/2014.

O referido é verdade, dou fé.

CHAVE DIGITAL

00005b1d734fd94f057f2d69fe6bc05b7b2730e3f3e8976668beb8d19e6f8c8f74e83417db73dd7e8e3108aea2fb0147f68d696f69e3a1726e9ee5fdcc72b51c1d804549a4a23d3cae801dac6c2c75



Presidência da República
Casa Civil
Medida Provisória Nº 2.200-2,
de 24 de agosto de 2001.



**PREFEITURA MUNICIPAL DE BOA
VENTURA DE SÃO ROQUE - PR**

ATESTADO DE CAPACIDADE TÉCNICA

Atesto para devidos fins que a Empresa **SIMÃO CIRINEU AQSENEM & CIA LTDA** pessoa jurídica de direito privado inscrita no CNPJ sob nº. 07.493.402/0001-14, sediada na Rua Vicente Machado, 2212 – Centro do Município de Guarapuava/PR, CEP: 85010-260 prestou serviços para esta Municipalidade satisfatoriamente no fornecimento de pneus, câmaras e protetores, referente ao Processo Licitatório nº 82/2015- Pregão Presencial nº 12/2015, onde cumpriu com as obrigações assumidas dentro das especificações e normas exigidas por esta Prefeitura Municipal, não existindo em nossos registros, até a presente data, fatos que desabonem sua conduta e responsabilidade com as obrigações assumidas e não houve reclamação da qualidade dos serviços prestados.

Boa Ventura de São Roque, 27 de agosto de 2018.



ADILSON ROQUE DOS SANTOS
Secretário Municipal de Administração

Adilson Roque dos Santos
Secretário de Administração
CPF 057 067 799-88

om
072

CARTÓRIO AZEVEDO BASTOS <small>At. Proibido Expedir Passos 1145 - Bairro Dos Estados - João Pessoa/PB - CEP 51035-000 - www.azevedobastos.net.br - Tel: (33) 3364-6044 - Fax: (33) 3364-6044</small>	1º OFÍCIO DE REGISTRO CIVIL DAS PESSOAS NATURAIS E TABELIONATO DE NOTAS - Código CNJ 08 370-0
Autenticação Digital	
<small>De acordo com os artigos 1º, 3º e 7º inc. V 8º, 41 e 62 da Lei Federal 8.935/1994 e Art. 9º Inc. XII da Lei Estadual 8.721/2008 autentico a presente imagem digitalizada, reprodução fiel do documento apresentado e conferido neste ato. O referido é verdade. Dou fé</small>	
Cód. Autenticação: 72812607191007470778-1; Data: 26/07/2019 10:12:30	
Selo Digital de Fiscalização Tipo Normal C: AIW02034-LV62 Valor Total do Ato: R\$ 4,42	
<small>Valor Azevedo de Miranda Cavalcanti Titular</small> Confira os dados do ato em: https://selodigital.tjpb.jus.br	

REPÚBLICA FEDERATIVA DO BRASIL
ESTADO DA PARAÍBA
CARTÓRIO AZEVEDO BASTOS
FUNDADO EM 1888
PRIMEIRO REGISTRO CIVIL DE NASCIMENTO E ÓBITOS E PRIVATIVO DE CASAMENTOS, INTERDIÇÕES E TUTELAS DA COMARCA DE
JOÃO PESSOA

Av. Epitácio Pessoa, 1145 Bairro dos Estados 58030-00, João Pessoa PB
Tel.: (83) 3244-5404 / Fax: (83) 3244-5484
<http://www.azevedobastos.not.br>
E-mail: cartorio@azevedobastos.not.br



DECLARAÇÃO DE SERVIÇO DE AUTENTICAÇÃO DIGITAL

O Bel. Válber Azevêdo de Miranda Cavalcanti, Oficial do Primeiro Registro Civil de Nascimentos e Óbitos e Privativo de Casamentos, Interdições e Tutelas com atribuição de autenticar e reconhecer firmas da Comarca de João Pessoa Capital do Estado da Paraíba, em virtude de Lei, etc...

DECLARA para os devidos fins de direito que, o documento em anexo identificado individualmente em cada Código de Autenticação Digital¹ ou na referida sequência, foi autenticado de acordo com as Legislações e normas vigentes².

DECLARO ainda que, para garantir transparência e segurança jurídica de todos os atos oriundos da atividade Notarial e Registral no Estado da Paraíba, foi instituído pela Lei nº 10.132, de 06 de novembro de 2013, a aplicação obrigatória de um Selo Digital de Fiscalização Extrajudicial em todos os atos de notas e registro, composto de um código único (por exemplo: Selo Digital: ABC12345-X1X2) e dessa forma, cada autenticação processada pela nossa Serventia pode ser verificada e confirmada tantas vezes quanto for necessário através do site do Tribunal de Justiça do Estado da Paraíba, endereço <https://corregedoria.tjpb.jus.br/selo-digital/>

A autenticação digital do documento faz prova de que, na data e hora em que ela foi realizada, a empresa OAMIS PNEUS PNEUS IMPORTACAO E EXPORTACAO LTDA - ME tinha posse de um documento com as mesmas características que foram reproduzidas na cópia autenticada, sendo da empresa OAMIS PNEUS PNEUS IMPORTACAO E EXPORTACAO LTDA - ME a responsabilidade, única e exclusiva, pela idoneidade do documento apresentado a este Cartório.

Esta DECLARAÇÃO foi emitida em **09/09/2020 16:26:51 (hora local)** através do sistema de autenticação digital do Cartório Azevedo Bastos, de acordo com o Art. 1º, 10º e seus §§ 1º e 2º da MP 2200/2001, como também, o documento eletrônico autenticado contendo o Certificado Digital do titular do Cartório Azevedo Bastos, poderá ser solicitado diretamente a empresa **OAMIS PNEUS PNEUS IMPORTACAO E EXPORTACAO LTDA - ME** ou ao Cartório pelo endereço de e-mail autentica@azevedobastos.not.br

Para informações mais detalhadas deste ato, acesse o site <https://autdigital.azevedobastos.not.br> e informe o *Código de Autenticação Digital*.

Esta Declaração é válida por **tempo indeterminado** e está disponível para consulta em nosso site.

¹**Código de Autenticação Digital:** 72812607191007470778-1

²**Legislações Vigentes:** Lei Federal nº 8.935/94, Lei Federal nº 10.406/2002, Medida Provisória nº 2200/2001, Lei Federal nº 13.105/2015, Lei Estadual nº 8.721/2008, Lei Estadual nº 10.132/2013 e Provimento CGJ N° 003/2014.

O referido é verdade, dou fé.

CHAVE DIGITAL

00005b1d734fd94f057f2d69fe6bc05be4fe350762f33b32691e9449330d387e012269aaad30674b137cb2afe59034143e42c25553cf2fa39a05674210
26636f701d804549a4a23d3cae801dac6c2c75



Presidência da República
Casa Civil
Medida Provisória nº 2.200-2,
de 24 de agosto de 2001.





REPÚBLICA FEDERATIVA DO BRASIL

CADASTRO NACIONAL DA PESSOA JURÍDICA

NÚMERO DE INSCRIÇÃO 07.493.402/0001-14 MATRIZ	COMPROVANTE DE INSCRIÇÃO E DE SITUAÇÃO CADASTRAL	DATA DE ABERTURA 08/07/2005
--	---	---------------------------------------

NOME EMPRESARIAL SIMAO CIRINEU AQSENEN & CIA LTDA

TÍTULO DO ESTABELECIMENTO (NOME DE FANTASIA) SIMAO PNEUS & SERVICOS	PORTE ME
---	--------------------

CÓDIGO E DESCRIÇÃO DA ATIVIDADE ECONÔMICA PRINCIPAL 45.30-7-05 - Comércio a varejo de pneumáticos e câmaras-de-ar

CÓDIGO E DESCRIÇÃO DAS ATIVIDADES ECONÔMICAS SECUNDÁRIAS 22.12-9-00 - Reforma de pneumáticos usados 45.20-0-01 - Serviços de manutenção e reparação mecânica de veículos automotores 45.20-0-04 - Serviços de alinhamento e balanceamento de veículos automotores

CÓDIGO E DESCRIÇÃO DA NATUREZA JURÍDICA 206-2 - Sociedade Empresária Limitada

LOGRADOURO R CORONEL LUSTOSA	NÚMERO 755	COMPLEMENTO *****
--	----------------------	-----------------------------

CEP 85.010-060	BAIRRO/DISTRITO CENTRO	MUNICÍPIO GUARAPUAVA	UF PR
--------------------------	----------------------------------	--------------------------------	-----------------

ENDEREÇO ELETRÔNICO	TELEFONE (42) 3622-6363
---------------------	-----------------------------------

ENTE FEDERATIVO RESPONSÁVEL (EFR) *****

SITUAÇÃO CADASTRAL ATIVA	DATA DA SITUAÇÃO CADASTRAL 08/07/2005
------------------------------------	---

MOTIVO DE SITUAÇÃO CADASTRAL

SITUAÇÃO ESPECIAL *****	DATA DA SITUAÇÃO ESPECIAL *****
-----------------------------------	---

Aprovado pela Instrução Normativa RFB nº 1.863, de 27 de dezembro de 2018.

Emitido no dia 08/10/2021 às 14:08:46 (data e hora de Brasília).

Página: 1/1

Om
↓

[Assinatura]

6773
1/1

5ª ALTERAÇÃO CONTRATUAL E CONSOLIDAÇÃO
SIMÃO CIRINEU AQSENEN & CIA LTDA
CNPJ: 07.493.402/0001-14
NIRE: 41205512759

Os infra-assinados **SIMÃO CIRINEU AQSENEN**, brasileiro, casado com comunhão parcial de bens, nascido em 16/10/1969 do comércio, residente e domiciliado na Cidade de Guarapuava – PR na Rua Francisco Pires da Rocha, nº 532, Bonsucesso, CEP 85045-010, portador do RG 4.609.130-2 SSP-PR e do CPF 694.108.109-06 e **OAMIS PAULO AQSENEN**, brasileiro, solteiro, nascido em 10/12/1993, empresário, residente e domiciliado na Cidade de Guarapuava – PR na Rua Francisco Pires da Rocha, nº 532, Bonsucesso, CEP 85045-010, portador do RG 93597672 SSP-PR e do CPF 080.923.099-22 sócios da empresa denominada **SIMÃO CIRINEU AQSENEN & CIA LTDA**, inscrito no CNPJ nº 07.493.402/0001-14 estabelecida em Guarapuava-PR na Rua Vicente Machado nº 2212 Bairro Centro, CEP: 85010-260 com seu contrato social registrado na JUCEPAR sob nº 41205512759 em 08/07/2005, e última alteração em 20/05/2019 sob o nº 20192749404 resolvem por este instrumento particular de alteração de contrato social e consolidação sob as cláusulas e condições seguintes:

CLÁUSULA PRIMEIRA – Fica alterada a cláusula terceira da quarta alteração de contrato social e consolidação que passa ter a seguinte redação: A sociedade tem sua sede, foro e domicílio em Guarapuava – PR, na Rua Coronel Lustosa, nº 755, Centro, CEP 85010-060

CLÁUSULA SEGUNDA – Permanecem inalteradas as demais cláusulas vigentes que não colidirem com as disposições do presente instrumento

CLÁUSULA TERCEIRA – *Da consolidação do Contrato: À vista da modificação ora ajustada e em consonância com o que determina o artigo 2.031 da Lei 10.406/2002, os sócios RESOLVEM, por este instrumento, atualizar e consolidar o contrato social e alterações, tornando assim sem efeito, a partir desta data, as cláusulas e condições contidas no contrato primitivo e alterações que, adequado às disposições da referida Lei nº 10.406/2002 aplicáveis a este tipo societário, passa a ter a seguinte redação:*

SIMÃO CIRINEU AQSENEN & CIA LTDA
CNPJ: 07.493.402/0001-14
NIRE: 41205512759
CONTRATO SOCIAL CONSOLIDADO

Os infra-assinados **SIMÃO CIRINEU AQSENEN**, brasileiro, casado com comunhão parcial de bens, nascido em 16/10/1969 do comércio, residente e domiciliado na Cidade de Guarapuava – PR na Rua Francisco Pires da Rocha, nº 532, Bonsucesso, CEP 85045-010, portador do RG 4.609.130-2 SSP-PR e do CPF 694.108.109-06 e **OAMIS PAULO AQSENEN**, brasileiro, solteiro, nascido em 10/12/1993, empresário, residente e domiciliado na Cidade de Guarapuava – PR na Rua Francisco Pires da Rocha, nº 532, Bonsucesso, CEP 85045-010, portador do RG 93597672 SSP-PR e do CPF 080.923.099-22 sócios da empresa denominada **SIMÃO CIRINEU AQSENEN & CIA LTDA**, inscrito no CNPJ nº 07.493.402/0001-14 estabelecida em Guarapuava-PR na Rua Coronel Lustosa, nº 755, Centro, CEP 85010-060 com seu contrato social registrado na JUCEPAR sob nº

omr
B
8774

5ª ALTERAÇÃO CONTRATUAL E CONSOLIDAÇÃO
SIMÃO CIRINEU AQSENE & CIA LTDA
CNPJ: 07.493.402/0001-14
NIRE: 41205512759

41205512759 em 08/07/2005, e última alteração em 20/05/2019 sob o nº 20192749404 resolvem por este instrumento particular de alteração de contrato social e consolidação sob as cláusulas e condições seguintes:

CLÁUSULA PRIMEIRA - A sociedade, de prazo de duração indeterminado, denomina-se **SIMÃO CIRINEU AQSENE & CIA LTDA**, rege-se pelo presente Contrato Social, pelas disposições legais pertinentes às sociedades limitadas e, supletivamente, pela Lei nº 6.404, de 15 de dezembro de 1.976 ("Lei das S. As."), com exclusão de qualquer outra disposição legal comercial ou societária, de cunho não obrigatório, relativa às sociedades limitadas e disposições legais aplicáveis, iniciando suas atividades em 20 de Junho de 2008.

CLÁUSULA SEGUNDA - A sociedade tem por objeto: Comércio Importação e Exportação de pneus, rodas, aros, câmaras de ar, peças e acessórios novos e usados para veículos automotores, serviços de recapagens, recondicionamento e recauchutagem de pneus, serviços de alinhamento e balanceamento de veículos automotores, serviços de manutenção e reparo de veículos automotores, comércio de veículos novos e usados.

CLÁUSULA TERCEIRA - A sociedade tem sua sede, foro e domicílio em Guarapuava – PR, na Rua Coronel Lustosa, nº 755, Centro, CEP 85010-060.

Parágrafo Único – A sociedade, por resolução dos quotistas, poderá abrir filiais em qualquer parte do Território Nacional ou no exterior, atribuindo-lhes um capital social em separado, no valor de R\$ 1.000,00 (Um mil reais), exclusivamente para fins fiscais.

CLÁUSULA QUARTA - O capital social é de R\$ 200.000,00 (duzentos mil reais), correspondentes 200.000 (duzentas mil) quotas, de valor nominal unitário de R\$ 1,00 (um real) cada uma, é subscrito e totalmente integralizado neste ato em moeda corrente do País, assim distribuído entre os sócios:

SÓCIOS	QUOTAS	%	VALOR
SIMÃO CIRINEU AQSENE	198.000	99	R\$ 198.000,00
OAMIS PAULO AQSENE	2.000	1	R\$ 2.000,00
TOTAL	200.000	100	R\$ 200.000,00

Parágrafo Único – Nos termos do artigo 1.052 do Código Civil, a responsabilidade dos sócios é limitada ao valor de suas quotas, mas todos respondem solidariamente pela integralização do capital social.

CLÁUSULA QUINTA - As quotas são indivisíveis em relação à sociedade e cada uma delas confere o direito a um voto nas deliberações dos quotistas.

CLÁUSULA SEXTA - A Administração da sociedade será exercida INDIVIDUALMENTE pelo sócio **SIMÃO CIRINEU AQSENE** a quem compete praticar todos os atos

5ª ALTERAÇÃO CONTRATUAL E CONSOLIDAÇÃO
SIMÃO CIRINEU AQSENEN & CIA LTDA
CNPJ: 07.493.402/0001-14
NIRE: 41205512759

pertinentes à gestão da sociedade, com os poderes e atribuições de representá-la ativa e passivamente, judicial e extrajudicialmente, autorizado o uso de nome empresarial.

Parágrafo Primeiro – Nos atos perante repartições públicas federais, estaduais ou municipais, autarquias, empresas públicas, sociedades de economia mista e justiça do Trabalho, a sociedade será representada pelo sócio **SIMÃO CIRINEU AQSENEN** ou por um procurador com poderes específicos.

CLÁUSULA SETIMA - Salvo quando expressamente autorizados pelos sócios quotistas, os atos de quaisquer diretores, procuradores e empregados, que envolverem a sociedade em obrigações que impliquem valores superiores ao equivalente a R\$ 1.000,00 (Um mil reais), ou relativas a negócios ou operações estranhas ao objetivo social, tais como fianças, avais, endossos ou quaisquer outras garantias em favor de terceiros, são expressamente vedados, sendo nulos e inoperantes perante a sociedade, ficando o infrator única e pessoalmente responsável perante terceiros pela inobservância da vedação contida neste artigo.

CLÁUSULA OITAVA - Nenhum dos sócios poderá ceder ou transferir qualquer de suas quotas a terceiros estranhos à sociedade, sem o prévio consentimento, por escrito, dos outros sócios, aos quais fica assegurado o direito de, em igualdade de condições, haverem-nas para si, proporcionalmente a participação que possuírem no capital social, devendo, para tanto, serem notificados pelo cedente.

Parágrafo Primeiro - Caso nenhum dos sócios demonstre interesse em adquirir as quotas sociais do sócio retirante, a sociedade poderá adquiri-las.

Parágrafo Segundo – Ficam a critério exclusivo dos sócios, representando a maioria do capital social, as admissões de novos sócios ressalvados as disposições legais e regulamentares.

CLÁUSULA NONA - O sócio que desejar retirar-se da sociedade, nos casos em que a lei o autorize, deverá comunicar tal intenção à sociedade e aos demais sócios por carta registrada, com antecedência mínima de 60 (sessenta) dias, indicando preço e condições de pagamento para a cessão de suas quotas, ocasião em que deverá oferecê-las aos sócios remanescentes, os quais, no prazo de 15 (quinze) dias e, na proporção das quotas possuídas, poderão exercer o direito de preferência em igualdade de condições.

CLÁUSULA DECIMA - O sócio poderá ser excluído da sociedade por justa causa, pela maioria dos sócios, representativa de mais da metade do capital social, em reunião de quotistas especialmente convocada, da qual dar-se-á ciência ao acusado para que, no prazo de 15 (quinze) dias, a partir do recebimento da notificação, em que constarão as razões da exclusão, comparecer e exercer o seu direito de defesa.

6775

5ª ALTERAÇÃO CONTRATUAL E CONSOLIDAÇÃO
SIMÃO CIRINEU AQSENE & CIA LTDA
CNPJ: 07.493.402/0001-14
NIRE: 41205512759

CLÁUSULA DECIMA PRIMEIRA - As deliberações dos quotistas serão tomadas em reunião de quotistas, uma vez ao ano, para aprovar as contas da sociedade, e o balanço, determinarem a distribuição de lucros e a remuneração dos Diretores e a qualquer momento, para tratar de assuntos do interesse social.

Parágrafo Primeiro – As deliberações serão tomadas por maioria de votos do capital social, ressalvadas as disposições legais que foram aplicáveis.

Parágrafo Segundo – As convocações para as reuniões deverão ser feitas com prazo de 05 (cinco) dias de antecedência, por carta, fac-símile ou mensagem eletrônica, podendo ser dispensada tal convocação se à reunião comparecerem sócios quotistas representando a totalidade do capital social.

CLÁUSULA DÉCIMA SEGUNDA - O exercício social terá início em 1º de janeiro e terminará em 31 de dezembro. Anualmente, dentro dos 04 (quatro) meses seguintes ao término do exercício social, será levantado o Balanço Patrimonial, o Inventário e o Demonstrativo de Resultado Econômico na forma da legislação em vigor, cabendo aos sócios quotistas deliberar acerca da destinação do lucro, se houver.

Parágrafo Único – Obedecidas às disposições legais, a sociedade poderá levantar balanços intermediários para efeito de distribuição de lucros.

CLAUSULA DÉCIMA TERCEIRA - Em caso de dissolução ou liquidação da sociedade, será nomeado como liquidante o sócio determinado em reunião. Nessa hipótese os haveres da sociedade serão empregados na liquidação das obrigações e o remanescente, se houver rateado entre os quotistas em proporção ao número de quotas que cada um possuir.

CLÁUSULA DÉCIMA QUARTA - A retirada, extinção, exclusão, falência ou concordata de qualquer dos sócios não dissolverá a sociedade que prosseguirá com os remanescentes, a menos que estes, desde que representem a maioria do capital social, resolvam liquidá-la. Os haveres do sócio retirante, extinto, excluído, falido ou concordatário serão calculados com base no último balanço geral levantado pela sociedade, e serão pagos a seus herdeiros ou sucessores, no prazo de seis meses contados do evento, em uma única parcela.

CLÁUSULA DÉCIMA QUINTA - Nas omissões do presente Contrato Social, a sociedade reger-se-á pelas normas das Sociedades Anônimas.

CLÁUSULA DÉCIMA SEXTA - DECLARAÇÃO DE MICROEMPRESA: Declaram para efeitos de enquadramento como MICROEMPRESA que o valor da receita bruta anual da empresa não excederá, no ano da constituição, o limite fixado no inciso I do art. 3º da Lei

5ª ALTERAÇÃO CONTRATUAL E CONSOLIDAÇÃO
SIMÃO CIRINEU AQSENEN & CIA LTDA
CNPJ: 07.493.402/0001-14
NIRE: 41205512759

Complementar nº. 123, de 14/12/2006, e que não se enquadra em qualquer das hipóteses de exclusão relacionadas ao §6º do art. 3º daquela Lei.

CLÁUSULA DÉCIMA SETIMA - O Administrador declara sob as penas da lei, de que não esta impedido de exercer a administração da sociedade, por lei especial, ou em virtude de condenação criminal, ou por se encontrarem sob os efeitos dela, a pena que vede, ainda que temporariamente, o acesso a cargos públicos; ou por crime falimentar, de prevaricação, peita ou suborno, concussão, peculato, ou contra a economia popular, contra o sistema financeiro nacional, contra normas de defesa da concorrência, contra as relações de consumo, fé pública, ou a propriedade. (art. 1.011, § 1º, CC/2002).

CLÁUSULA DÉCIMA OITAVA – As partes, de comum acordo, elegem o Foro da Comarca de Guarapuava - PR, renunciando a qualquer outro, por mais privilegiado que seja, para dirimir qualquer dúvida que possa emergir deste documento.

E por estarem, assim, justos e contratados, assinam o presente em 01 (uma) via de igual teor e forma, para que produza efeitos legais.

Guarapuava – PR, 17 de fevereiro de 2021

SIMÃO CIRINEU AQSENEN

OAMIS PAULO AQSENEN

Om
#

0776



ASSINATURA ELETRÔNICA

Certificamos que o ato da empresa SIMÃO CIRINEU AQSENEN & CIA LTDA consta assinado digitalmente por:

IDENTIFICAÇÃO DO(S) ASSINANTE(S)	
CPF	Nome
08092309922	OAMIS PAULO AQSENEN
69410810906	SIMAO CIRINEU AQSENEN



CERTIFICO O REGISTRO EM 17/02/2021 13:36 SOB N° 20210823895.
PROTOCOLO: 210823895 DE 17/02/2021.
CÓDIGO DE VERIFICAÇÃO: 12101070142. CNPJ DA SEDE: 07493402000114.
NIRE: 41205512759. COM EFEITOS DO REGISTRO EM: 17/02/2021.
SIMÃO CIRINEU AQSENEN & CIA LTDA

LEANDRO MARCOS RAYSEL BISCAIA
SECRETÁRIO-GERAL
www.empresafacil.pr.gov.br

DECLARAÇÃO DE IDONEIDADE

MUNICÍPIO DE PLANALTO-PARANÁ

MODALIDADE: PREGÃO PRESENCIAL Nº 062/2021

EXCLUSIVO PARA ME/EPP CFE LC 123/2006 E 147/2014

A empresa **SIMÃO CIRINEU AQSENE & CIA LTDA-M E**, pessoa jurídica de direito privado, inscrita no CNPJ nº **07.493.402/0001-14**, IE Nº **90345550-09**, localizada na Rua Coronel Lustosa, Nº 755 Cep: 85.010.060, Centro Guarapuava-Paraná, neste ato representada pelo Sr. **SIMÃO CIRINEU AQSENE**, RG Nº 460.9130-2 (SESP/PR) - CPF/MF Nº 694.108.109-06., DECLARA, para os fins do disposto na Lei, sob as sanções administrativas cabíveis e sob as penas da lei, na qualidade de Proponente do procedimento licitatório, por este Município, que não fomos declarados inidôneos para licitar ou contratar com o Poder Público, em qualquer de suas esferas.

Por ser expressão da verdade, firmamos o presente.

Guarapuava/PR, em 29 de outubro de 2021.

07 493 402/0001-14
SIMÃO CIRINEU AQSENE & CIA LTDA
RUA CORONEL LUSTOSA, 755 - CENTRO
CEP 8525-060 GUARAPUAVA PR

SIMÃO CIRINEU AQSENE & CIA LTDA – ME
CNPJ Nº 07.493.402/0001-14
SIMÃO CIRINEU AQSENE
ADMINISTRADOR
CPF Nº 694.108.109-06
RG Nº 460.9130-2 (SESP/PR)
Guarapuava/PR – CEP 85010-060
Telefone (42) 3622-6363

■ CONTATO

(42) 3622-6363
(42) 99132-6363
guarapuava@simaopneus.com.br

■ ENDEREÇO

RUA CORONEL LUSTOSA Nº 755
CEP 85010-060 - Guarapuava - PR
www.simaopneus.com.br



0777

CUMPRIMENTO DO ART. 7º, INCISO XXXIII, DA CONSTITUIÇÃO FEDERAL

MUNICÍPIO DE PLANALTO-PARANÁ

MODALIDADE: PREGÃO PRESENCIAL Nº 062/2021

EXCLUSIVO PARA ME/EPP CFE LC 123/2006 E 147/2014

A empresa **SIMÃO CIRINEU AQSENE & CIA LTDA-M E**, pessoa jurídica de direito privado, inscrita no **CNPJ nº 07.493.402/0001-14**, **IE Nº.90345550-09**, localizada na Rua Coronel Lustosa, Nº 755 Cep: 85.010.060, Centro Guarapuava-Paraná, neste ato representada pelo Sr. **SIMÃO CIRINEU AQSENE**, RG Nº 460.9130-2 (SESP/PR) - CPF/MF Nº 694.108.109-06., doravante denominado Licitante, para fins do disposto no Edital, declara, sob as penas da lei, em especial o art. 299 do Código Penal Brasileiro, que:

NÃO mantém em seu quadro de pessoal menores de 18 (dezoito) anos em horário noturno de trabalho ou em serviços perigosos ou insalubres, **NÃO** mantendo ainda, em qualquer trabalho, menores de 16 (dezesseis) anos, **NEM SOB** a condição de aprendiz, a partir de 14 (quatorze) anos.

Guarapuava/PR, em 29 de outubro de 2021.

07 493 402/0001-14
SIMÃO CIRINEU AQSENE & CIA LTDA
RUA CORONEL LUSTOSA, 755 - CENTRO
CEP 8525-060 GUARAPUAVA PR

SIMÃO CIRINEU AQSENE & CIA LTDA – ME
CNPJ Nº 07.493.402/0001-14
SIMÃO CIRINEU AQSENE
ADMINISTRADOR
CPF Nº 694.108.109-06
RG Nº 460.9130-2 (SESP/PR)
Guarapuava/PR – CEP 85010-060
Telefone (42) 3622-6363

■ **CONTATO**

(42) 3622-6363
(42) 99132-6363
guarapuava@simaopneus.com.br

■ **ENDEREÇO**

RUA CORONEL LUSTOSA Nº 755
CEP 85010-060 - Guarapuava - PR
www.simaopneus.com.br

0778

DECLARAÇÃO DE INEXISTÊNCIA DE FATOS IMPEDITIVOS E SUPERVENIENTE DA HABILITAÇÃO E DISPONIBILIZAÇÃO DE DOCUMENTOS.

MUNICÍPIO DE PLANALTO-PARANÁ

MODALIDADE: PREGÃO PRESENCIAL Nº 062/2021

EXCLUSIVO PARA ME/EPP CFE LC 123/2006 E 147/2014

A empresa **SIMÃO CIRINEU AQSENE & CIA LTDA-M E**, pessoa jurídica de direito privado, inscrita no **CNPJ nº 07.493.402/0001-14**, **IE Nº.90345550-09**, localizada na Rua Coronel Lustosa, Nº 755 Cep: 85.010.060, Centro Guarapuava-Paraná, neste ato representada pelo Sr. **SIMÃO CIRINEU AQSENE**, RG Nº 460.9130-2 (SESP/PR) - CPF/MF Nº 694.108.109-06., doravante denominado Licitante, para fins do disposto no Edital, sob as penas da Lei declara,

- que até a presente data inexistem fatos impeditivos para sua habilitação no presente processo ciente da obrigatoriedade de declarar ocorrências posteriores.
- Os documentos que compõem o Edital foram colocados à disposição e tomou conhecimento de todas as informações, condições locais e grau de dificuldade da entrega.
- Não se encontra declarada inidônea para licitar ou contratar com órgãos da Administração Pública Federal, Estadual, Municipal e do Distrito Federal

Guarapuava/PR, em 29 de outubro de 2021.

07 493 402/0001-14
SIMÃO CIRINEU AQSENE & CIA LTDA
RUA CORONEL LUSTOSA, 755 - CENTRO
CEP 8525-060 GUARAPUAVA PR

SIMÃO CIRINEU AQSENE & CIA LTDA – ME
CNPJ Nº 07.493.402/0001-14
SIMÃO CIRINEU AQSENE
ADMINISTRADOR
CPF Nº 694.108.109-06
RG Nº 460.9130-2 (SESP/PR)
Guarapuava/PR – CEP 85010-060
Telefone (42) 3622-6363

■ **CONTATO**

(42) 3622-6363
(42) 99132-6363
guarapuava@simaopneus.com.br

■ **ENDEREÇO**

RUA CORONEL LUSTOSA Nº 755
CEP 85010-060 - Guarapuava - PR
www.simaopneus.com.br

DECLARAÇÃO PARA FINS DO DISPOSTO NO PREJULGADO 09 DO TCE/PR E ACORDÃO 2745/10 – TCE/PR (NEPOTISMO)

MUNICÍPIO DE PLANALTO-PARANÁ

MODALIDADE: PREGÃO PRESENCIAL Nº 062/2021

EXCLUSIVO PARA ME/EPP CFE LC 123/2006 E 147/2014

A empresa **SIMÃO CIRINEU AQSENEN & CIA LTDA-M E**, pessoa jurídica de direito privado, inscrita no **CNPJ nº 07.493.402/0001-14**, **IE Nº.90345550-09**, localizada na Rua Coronel Lustosa, Nº 755 Cep: 85.010.060, Centro Guarapuava-Paraná, neste ato representada pelo Sr. **SIMÃO CIRINEU AQSENEN**, RG Nº 460.9130-2 (SESP/PR) - CPF/MF Nº 694.108.109-06., doravante denominado Licitante, para fins do disposto no Edital DECLARA que:

Que não possui sócios, cotistas e/ou dirigentes, que possuam grau de parentesco consanguíneo ou por afinidade até terceiro grau, de ocupantes de cargos públicos em qualquer esfera publica conforme estabelece o entendimento contido no Acórdão 2745/10 – TCE/PR e no Prejulgado 09 do Tribunal de Contas do Estado do Paraná, publicado no AOTC 229 de 11/12/2009, referente à Súmula Vinculante 13 do Supremo.

Guarapuava/PR, em 29 de outubro de 2021.

07 493 402/0001-14
SIMÃO CIRINEU AQSENEN & CIA LTDA
RUA CORONEL LUSTOSA, 755 - CENTRO
CEP 8525-060 GUARAPUAVA PR

SIMÃO CIRINEU AQSENEN & CIA LTDA – ME
CNPJ Nº 07.493.402/0001-14
SIMÃO CIRINEU AQSENEN
ADMINISTRADOR
CPF Nº 694.108.109-06
RG Nº 460.9130-2 (SESP/PR)
Guarapuava/PR – CEP 85010-060
Telefone (42) 3622-6363

■ **CONTATO**

(42) 3622-6363
(42) 99132-6363
guarapuava@simaopneus.com.br

■ **ENDEREÇO**

RUA CORONEL LUSTOSA Nº 755
CEP 85010-060 - Guarapuava - PR
www.simaopneus.com.br

om
6780

DECLARAÇÕES COMPLEMENTARES DE HABILITAÇÃO

MUNICÍPIO DE PLANALTO-PARANÁ
MODALIDADE: PREGÃO PRESENCIAL Nº 062/2021
EXCLUSIVO PARA ME/EPP CFE LC 123/2006 E 147/2014

A empresa **SIMÃO CIRINEU AQSENEN & CIA LTDA-M E**, pessoa jurídica de direito privado, inscrita no CNPJ nº 07.493.402/0001-14, IE Nº.90345550-09, localizada na Rua Coronel Lustosa, Nº 755 Cep: 85.010.060, Centro Guarapuava-Paraná, neste ato representada pelo Sr. **SIMÃO CIRINEU AQSENEN**, RG Nº 460.9130-2 (SESP/PR) - CPF/MF Nº 694.108.109-06., :

DECLARAÇÃO DE INIDONEIDADE

- Declara, sob as penas da Lei, que na qualidade de proponente do procedimento licitatório instaurado, que não fomos declarados inidôneos para licitar ou contratar com o Poder Público, em qualquer de suas esferas.

DECLARAÇÃO DE INEXISTENCIA DE FATOS IMPEDITIVOS

- Declara, sob as penas da Lei, que até a presente data inexistem fatos impeditivos para sua habilitação no presente processo e que está ciente da obrigatoriedade de declarar ocorrências posteriores. que o inabilite para participar de certames licitatórios.

DECLARAÇÃO NÃO POSSUIR NO SEU QUADRO MENOR DE IDADE

- DECLARA, sob as penas da lei, para fins do disposto no inciso V do artigo 27 da Lei Federal nº 8.666, de 21 de junho de 1993, acrescido pela Lei nº 9.854, de 27 de outubro de 1999, que não emprega menor de dezoito anos em trabalho noturno, perigoso ou insalubre e que não emprega menor de dezesesseis anos. Ressalva, ainda, que não emprega menor, a partir de quatorze anos, na condição de aprendiz;

DECLARAÇÃO DE NÃO POSSUIR EM SEU QUADRO FUNCIONARIO PUBLICO

- Declara, sob as penas da lei, que na qualidade de proponente de procedimento licitatório que nenhum servidor público, ou membro comissionado de órgão direto ou indireto da Administração Municipal, integra nosso quadro societário, nem funcional, sob qualquer regime de contratação.

DECLARAÇÃO DE RESPONSABILIDADE

- Declaramos para fins de atendimento ao que consta do edital, que tomamos conhecimento do Edital e de todas as condições de participação na Licitação e nos comprometemos a cumprir todos os termos do Edital, e a fornecer material de qualidade, sob as penas da Lei. Os documentos que compõem o Edital foram colocados à disposição e tomou conhecimento de todas as informações, condições locais e grau de dificuldade dos serviços a serem executados e que não se encontra declarada inidônea para licitar ou contratar com órgãos da Administração Pública Federal, Estadual, Municipal e do Distrito Federal. e de que Que fornece aos seus funcionários e colaboradores os EPIs (Equipamento de Proteção Individual), e EPCs equipamentos de proteção coletiva, conforme ambiente de trabalho.
- **DECLARAÇÃO DE NEPOTISMO**
 - Os sócios da empresa não são pessoas ligadas a integrantes do poder Municipal (Prefeito, Vice-Prefeito, Vereadores) bem como as pessoas ligadas a qualquer deles por matrimônio ou parentesco afim ou consanguíneo, até o segundo grau ou por adoção, conforme disposto da Lei Orgânica do Lei Orgânica do Município;

Guarapuava/PR, em 29 de outubro de 2021.

07 493 402/0001-14
SIMÃO CIRINEU AQSENEN & CIA LTDA

RUA CORONEL LUSTOSA, 755 - CENTRO

CEP 8525-060 GUARAPUAVA - PR

CONTATO

(42) 3622-6363

(42) 99132-6363

guarapuava@simaopneus.com.br

RUA CORONEL LUSTOSA Nº 755

CEP 85010-060 - Guarapuava - PR

www.simaopneus.com.br

SIMÃO CIRINEU AQSENEN & CIA LTDA – ME

CNPJ Nº 07.493.402/0001-14

SIMÃO CIRINEU AQSENEN

ADMINISTRADOR

CPF Nº 694.108.109-06

RG Nº 460.9130-2 (SESP/PR)

Guarapuava/PR – CEP 85010-060

om

5

6781

DECLARAÇÃO DE RESPONSABILIDADE

MUNICÍPIO DE PLANALTO-PARANÁ

MODALIDADE: PREGÃO PRESENCIAL Nº 062/2021

EXCLUSIVO PARA ME/EPP CFE LC 123/2006 E 147/2014

A empresa **SIMÃO CIRINEU AQSENEN & CIA LTDA-M E**, pessoa jurídica de direito privado, inscrita no **CNPJ nº 07.493.402/0001-14**, **IE Nº.90345550-09**, localizada na Rua Coronel Lustosa, Nº 755 Cep: 85.010.060, Centro Guarapuava-Paraná, neste ato representada pelo Sr. **SIMÃO CIRINEU AQSENEN**, RG Nº 460.9130-2 (SESP/PR) - CPF/MF Nº 694.108.109-06, **DECLARA** para os fins de direito, na qualidade de Proponente do procedimento de licitação, supracitado instaurado por esta instituição, que:

A. Estamos cientes e concordamos com as condições contidas no edital e seus anexos, bem como de que cumprimos plenamente os requisitos de habilitação definidos no edital;

B. Assumimos inteira responsabilidade pela autenticidade de todos os documentos apresentados ao pregoeiro, sujeitando-nos a eventuais averiguações que se façam necessárias;

C. Comprometemo-nos a manter, durante a execução do contrato, em compatibilidade com as obrigações assumidas, todas as condições de habilitação e qualificação exigidas na licitação;

D. Comprometemo-nos a repassar na proporção correspondente, eventuais reduções de preços decorrentes de mudanças de alíquotas de impostos incidentes sobre o fornecimento do objeto, em função de alterações de legislação correspondente, publicada durante a vigência do contrato;

Guarapuava/PR, em 29 de outubro de 2021.

07 493 402/0001-14
SIMÃO CIRINEU AQSENEN & CIA LTDA
RUA CORONEL LUSTOSA, 755 - CENTRO
CEP 8525-060 GUARAPUAVA PR

SIMÃO CIRINEU AQSENEN & CIA LTDA - ME
CNPJ Nº 07.493.402/0001-14
SIMÃO CIRINEU AQSENEN
ADMINISTRADOR
CPF Nº 694.108.109-06
RG Nº 460.9130-2 (SESP/PR)
Guarapuava/PR - CEP 85010-060
Telefone (42) 3622-6363

■ **CONTATO**

(42) 3622-6363

(42) 99132-6363

guarapuava@simaopneus.com.br

■ **ENDEREÇO**

RUA CORONEL LUSTOSA Nº 755

CEP 85010-060 - Guarapuava - PR

www.simaopneus.com.br



ESTADO DO PARANÁ
PREFEITURA MUNICIPAL DE
GUARAPUAVA
SECRETARIA MUNICIPAL DE
FINANÇAS

Empresa ▶▶ Fácil

ALVARÁ DE LOCALIZAÇÃO E FUNCIONAMENTO

Razão Social: SIMÃO CIRINEU AQSENE & CIA LTDA

CNPJ: 07.493.402/0001-14

Inscrição Municipal: 27359-7

Atividade Principal: 4530-7/05 - Comércio a varejo de pneumáticos e câmaras-de-ar (Exerce no endereço)

Atividade(s) Secundária(s): 4520-0/01 - Serviços de manutenção e reparação mecânica de veículos automotores (Exerce no endereço), 2212-9/00 - Reforma de pneumáticos usados (Exerce no endereço), 4520-0/04 - Serviços de alinhamento e balanceamento de veículos automotores (Exerce no endereço)

Município: Guarapuava **Endereço:** RUA CORONEL LUSTOSA, 755, , CENTRO

Local e data: Guarapuava, quinta, 01 de julho de 2021

Vencimento: terça, 28 de junho de 2022

DIOCESAR COSTA DE SOUZA
Secretaria Municipal de Finanças

Observação

•
É obrigatória a comunicação ao Município dentro de 30 dias das: alteração de razão social, ramo de atividade, alteração na forma societária, alteração de endereço, paralisação temporária e término de atividade.

Código de Autenticidade: **21A35YJ1G**

EMITIDO PELO FUNCIONÁRIO SILVANA APARECIDA SCISLOWSKI

Esse documento deverá permanecer exposto em local visível no estabelecimento empresarial



RECEITA ESTADUAL

Comprovante de Inscrição Cadastral - CICAD

Inscrição no CAD/ICMS 90345550-09	Inscrição CNPJ 07.493.402/0001-14	Início das Atividades 07/2005
---	---	---

Empresa / Estabelecimento	
Nome Empresarial	SIMAO CIRINEU AQSENEN & CIA LTDA
Título do Estabelecimento	SIMAO PNEUS & SERVICOS
Endereço do Estabelecimento	RUA CORONEL LUSTOSA, 755 - CENTRO - CEP 85010-060
Município de Instalação	GUARAPUAVA - PR, DESDE 07/2005 (Estabelecimento Matriz)

Qualificação	
Situação Atual	ATIVO - SIMPLES NACIONAL / SIMPLES NACIONAL - DIA 03 DO MES+2, DESDE 06/2021
Natureza Jurídica	206-2 - SOCIEDADE EMPRESÁRIA LTDA
Atividade Econômica Principal do Estabelecimento	4530-7/05 - COMERCIO A VAREJO DE PNEUMATICOS E CAMARAS-DE-AR
Atividade(s) Econômica(s) Secundária(s) do Estabelecimento	2212-9/00 - REFORMA DE PNEUMATICOS USADOS

Quadro Societário			
Tipo	Inscrição	Nome Completo / Nome Empresarial	Qualificação
CPF	694.108.109-06	SIMAO CIRINEU AQSENEN	SÓCIO-ADMINISTRADOR
CPF	080.923.099-22	OAMIS PAULO AQSENEN	SÓCIO

Este CICAD tem validade até 26/09/2021.

Os dados cadastrais deste estabelecimento poderão ser confirmados via Internet www.fazenda.pr.gov.br



Estado do Paraná
Secretaria de Estado da Fazenda
Receita Estadual do Paraná

CAD/ICMS Nº 90345550-09

Emitido Eletronicamente via Internet
27/08/2021 17:01:22

Dados transmitidos de forma segura
Tecnologia CELEPAR

0784

DEPARTAMENTO DE VIGILÂNCIA EM SAÚDE
DIVISÃO DE VIGILÂNCIA SANITÁRIA, AMBIENTAL E SAÚDE DO
TRABALHADOR



LICENÇA SANITÁRIA Nº 187/2021

VENCIMENTO: 23 / 02 / 2022

Razão Social: SIMÃO CIRINEU AQSENEN & CIA LTDA
Nome Fantasia: SIMÃO CIRINEU AQSENEN & CIA LTDA
CNPJ: 07.493.402/0001-14
Endereço: Coronel Lustosa, 755 - Centro - Guarapuava/PR - 85010-060

ATIVIDADES LICENCIADAS:

4520-0/01 - Serviços de manutenção e reparação mecânica de veículos automotores
4520-0/04 - Serviços de alinhamento e balanceamento de veículos automotores
2212-9/00 - Reforma de pneumáticos usados
4530-7/05 - Comércio a varejo de pneumáticos e câmaras-de-ar

OBSERVAÇÃO: Licença sanitária válida enquanto satisfizer as exigências sanitárias.

LOCAL E DATA: Guarapuava, 23 de Fevereiro de 2021

Bruna Tembil Batista
Gestor da Vigilância Sanitária

Código de Autenticidade: E76F9AD15079BEF816DE7400244A92B7
Endereço para Validação: <https://www.sievisa.sesa.pr.gov.br/sievisa/validarLicenca>

Departamento de Vigilância em Saúde

Av. Manoel Ribas, 4017 – Conradinho. Fone; 3624-4441 - Guarapuava/PR

VÁLIDA EM TODO TERRITÓRIO NACIONAL
ESTE DOCUMENTO DEVE SER FIXADO EM LOCAL VISÍVEL AO PÚBLICO (ART.166 – LEI 13.331/2001)

Página: 01/01

0785



SEMAG
Secretaria de Meio
Ambiente de Guarapuava

Prefeitura Municipal de Guarapuava
Secretaria de Meio Ambiente de Guarapuava

Número do Protocolo
16.176.370-5

Número do Documento
170052

Validade da Licença
05/11/2023

LICENÇA AMBIENTAL SIMPLIFICADA

A Prefeitura Municipal de Guarapuava, com base na legislação ambiental e demais normas pertinentes, e tendo em vista o contido no expediente protocolado sob o nº 16.176.370-5, concede a presente Licença Ambiental Simplificada, tendo em vista as atribuições delegadas ao Município de Guarapuava através da Lei Complementar 140/2011, assim como a Resolução

1. IDENTIFICAÇÃO DO EMPREENDEDOR

CPF/CNPJ 07.493.402/0001-14	Nome/Razão Social SIMÃO CIRINEU AQSENE & CIA LTDA	Município / UF Guarapuava/PR	CEP 85.010-260
RG/Inscrição Estadual 9034555009	Logradouro e Número Rua Vicente Machado, 2212		
Bairro Centro			

2. IDENTIFICAÇÃO DO EMPREENDIMENTO

Atividade Comércio, manutenção e reparo de veículos automotores, peças e acessórios			
Atividade Específica Comércio a varejo de peças e acessórios novos para veículos automotores, Oficina mecânica de veículos de pequeno porte, Manutenção e reparação de veículos automotores de pequeno porte			
Detalhes da Atividade ---			
Coordenadas UTM (E-N) 452612.0 - 7191882.2	Logradouro e Número Rua Vicente Machado, 2212	Município / UF Guarapuava/PR	CEP 85.010-260
Bacia Hidrográfica Iguaçu	Bairro Centro		

3. CARACTERÍSTICAS DO EMPREENDIMENTO

3.1 PRODUTO ARMAZENADO

Descrição	Quantidade/Dia	Tipo de Armazenamento
peças automotivas em geral	100,00 unid	Pallet
JS	10,00 unid	Pallet

3.2 ÁGUA UTILIZADA

Origem Água	Tipo de Uso	Volume (m³/hora)	Nº Outorga	Coordenadas UTM (E-N)
Rede Pública	Humano e Empreendimento	0,10	--	---

3.3 EFLUENTES LÍQUIDOS

Origem Efluente	Forma Tratamento	Destino Final	Vazão (m³/hora)	Nº Outorga	Coordenadas UTM (E-N)
Efluente de esgoto sanitário	Rede Pública	Rede Pública	0,08	--	---

3.4 RESÍDUOS SÓLIDOS

Código e Descrição	Quant/Dia	Destino Final
150202 - Absorventes, materiais filtrantes (incluindo filtros de óleo não anteriormente	5,00 kg	Aterro Industrial Terceiros
130201 - Óleos de motores, transmissões e lubrificação usados ou contaminados	5,00 l	Re-refino de óleo
200301 - Outros resíduos urbanos e equiparados, incluindo misturas de resíduos	5,00 kg	Aterro Municipal
200399 - Resíduos urbanos e equiparados não anteriormente especificados	5,00 kg	Reciclagem externa

Obs.: As informações das sessões 1, 2 e 3 são de responsabilidade do requerente.

4. CONDICIONANTES

- As ampliações ou alterações nos processos de produção ou volumes ora licenciados em conformidade com o estabelecido pela Resolução CEMA nº 065/2008, em seu artigo 73, ensejarão novos licenciamentos para a parte ampliada e/ou alterada.
- Esta licença foi concedida com base nas informações e demais documentos apresentados pela requerente e não dispensa, tão pouco, substitui quaisquer outros alvarás e/ou certidões de qualquer natureza a que, eventualmente, esteja sujeita, exigidas pela legislação federal, estadual ou municipal.
- Os níveis de pressão sonora (ruídos), decorrentes da atividade que será desenvolvida no local, deverão estar em conformidade com aqueles preconizados pela Resolução CONAMA Nº 001/90 e Leis Municipais 007/04, Lei 069/16 alterada pela Lei 076/17 e NBR 10.151.
não cumprimento à legislação ambiental vigente sujeitará a requerente, às sanções previstas na Lei Federal 9.605/98, regulamentada pelo Decreto 6.514/08.
- A presente Licença Ambiental, em conformidade com o que consta da Resolução CONAMA Nº 237/97, poderá ser suspensa ou cancelada, na ocorrência de violação ou inadequação de quaisquer condicionantes ou normas legais, omissão ou falsa descrição de informações relevantes que subsidiaram a sua emissão, bem como na superveniência de graves riscos ambientais e de saúde.
- A concessão desta licença não impedirá exigências futuras, decorrentes do avanço tecnológico ou da modificação das condições ambientais, conforme Decreto Estadual 857/79 - Artigo 7º, § 2º.
- É terminantemente proibida a queima a céu aberto de qualquer tipo de material/resíduos no endereço do empreendimento ou em quaisquer outros locais.
- Esta Licença deverá ser afixada em local acessível e visível no endereço da empresa.
- Qualquer dano às propriedades limdeiras ocasionado pela atividade será de responsabilidade do empreendedor.
- O acondicionamento de resíduos perigosos como forma temporária de espera para reciclagem, recuperação, tratamento e/ou disposição final, pode ser realizado em contêineres, tambores, tanques e/ou granel desde que atendam a NBR 12235/92.
- O empreendimento de acordo com suas características deverá manter o local sempre limpo e organizado, com separação e destinação dos resíduos de acordo com suas características, e em conformidade com a Política Nacional de Resíduos Sólidos, Lei Federal 12.305/2010, mantendo sempre no local e a disposição da fiscalização os contratos e comprovantes de coleta e destinação das empresas devidamente licenciadas para tal atividade. Havendo a necessidade de armazenagem até a devida coleta e destinação os resíduos deverão ser mantidos em local coberto e impermeabilizado a fim de evitar o acúmulo de águas das chuvas, proliferação de vetores, geração de chorume e dispersão de matérias leves pelo vento.
- Manter atualizado o Alvará. Respeitar o horário de funcionamento de acordo com o previsto na Lei Municipal 007/2004.
- Procedimentos de segurança deverão ser observados e obedecidos de acordo com a legislação vigente e Licença emitida pelo Corpo de Bombeiros Militar, sendo a responsabilidade do cumprimento desta condicionante inteiramente do Responsável pela empresa, estando a Secretaria de Meio Ambiente isenta de responsabilidade em ocorrências que envolvam esta questão.
- Na ocorrência de denúncias/reclamações referentes às atividades da empresa, o responsável fica ciente que estará sujeito a ser penalizado com multas e ainda deverá adotar IMEDIATAMENTE medidas que visem sanar o incomodo, conforme o que preconiza a Legislação pertinente.

6786

15. É ônus do requerente e do responsável técnico citado no processo a responsabilidade pela implantação e manutenção das medidas proposta no projeto técnico apresentado no licenciamento ambiental, conforme ART - Anotação de Responsabilidade Técnica do responsável técnico pela operação e controle ambiental conforme determina a Lei Estadual 16.346/2009.

16. É proibido realizar qualquer tipo de serviço prestado pela empresa utilizando o passeio público e demais vias no entorno da empresa, veículos em manutenção deverão OBRIGATORIAMENTE ESTAR ESTACIONADOS NAS DEPENDÊNCIAS DA EMPRESA (pátio), a partir da emissão desta licença, procedimentos contrários a esta condicionante serão tratadas de acordo com a Legislação Vigente, cabendo medidas administrativas.

17. A renovação desta licença deverá atender a possíveis modificações no zoneamento do município.

18. É necessária a impermeabilização do piso e pintura EPÓXI em toda a empresa, área de lavagem e área de armazenamento de óleo, para evitar contaminação do solo caso haja vazamento das máquinas.

19. Manter galões com serragem próxima aos maquinários para que em caso de vazamento de óleo seja feita a absorção imediata para evitar futuro passivo ambiental.

20. Esgoto interligado na rede coletora de esgoto, na ausência desta, utilizar fossa séptica dimensionada de acordo com: NBR 13.969; NBR 7229, proibido a infiltração direta no solo.

21. - Em caso de encerramento da atividade, troca de proprietário, ficam ciente e notificados, sobre a obrigação de realizar investigação do passivo ambiental gerado na atividade, devendo promover a correta remediação em caso positivo de contaminação do solo por óleos e graxas

22. - Em caso de não cumprimento dos condicionantes estabelecidas, o proprietário do imóvel, responde solidariamente pelo passivo ambiental conforme art 8º da Resolução CONAMA 273/2000

23. - Deverá realizar o auto monitoramento de efluentes, no período semestral, seguindo os parâmetros estabelecidos na Portaria 256/2013 do Instituto Ambiental do Paraná, com análises realizadas em Laboratório credenciado com CCL - Certificado de Cadastro de Laboratório expedido pelo Instituto Ambiental do Paraná (caso se aplique)

24. - Sistema de captação de água pluvial, conforme Lei Municipal nº 2.452/2015

25. - Em caso de encerramento das atividades ora licenciadas, informar previamente o órgão ambiental licenciador.

26. - Gerenciamento de resíduos conforme resolução CONAMA nº 275/2001; Lei Estadual 19.261/2017, 12.493/1999 e Lei Federal 12.305/2010 e Norma ABNT 10004/2004

27. Filtros de óleo lubrificantes deverão ser entregues para a logística reversa da ABRAFILTROS, conforme edital nº 01/2012 IAP/SEMA

28. Lâmpadas fluorescentes, de vapor e similares deverão serem entregues nos ecopontos disponíveis no Município, para devida logística reversa, a cargo da RECICLUS

Guarapuava, 05 de Novembro de 2019

Súmula dessa licença deverá ser publicada no Diário Oficial do Estado e em jornal de grande circulação local ou regional, no prazo máximo de 30(trinta) dias, nos termos da resolução CONAMA nº 006/86. Esta LICENÇA AMBIENTAL SIMPLIFICADA, tem a validade acima mencionada, devendo em sua renovação ser solicitada à Prefeitura Municipal de Guarapuava com antecedência mínima de 120 (cento e vinte) dias. Quaisquer alterações ou expansões nos processos de produção ou volumes produzidos pela indústria e alterações ou expansões no empreendimento, deverão ser licenciados pela Prefeitura Municipal de Guarapuava. Esta LICENÇA AMBIENTAL SIMPLIFICADA deverá ser afixada em local visível.

Assinatura do Representante



Digitally signed by
CELSO ALVES DE
ARAUJO:28020243968
Date: 2019.11.05
09:07:55 BRT

CELSO ALVES DE ARAUJO
Prefeitura Municipal de Guarapuava



RECEITA ESTADUAL

Comprovante de Inscrição Cadastral - CICAD

Inscrição no CAD/ICMS 90345550-09	Inscrição CNPJ 07.493.402/0001-14	Início das Atividades 07/2005
---	---	---

Empresa / Estabelecimento

Nome Empresarial **SIMAO CIRINEU AQSENEN & CIA LTDA**
Título do Estabelecimento **SIMAO PNEUS & SERVICOS**
Endereço do Estabelecimento **RUA CORONEL LUSTOSA, 755 - CENTRO - CEP 85010-060**
Município de Instalação **GUARAPUAVA - PR, DESDE 07/2005**
(Estabelecimento Matriz)

Qualificação

Situação Atual **ATIVO - SIMPLES NACIONAL / SIMPLES NACIONAL - DIA 03 DO MES+2, DESDE 06/2021**
Natureza Jurídica **206-2 - SOCIEDADE EMPRESÁRIA LTDA**
Atividade Econômica Principal do Estabelecimento **4530-7/05 - COMERCIO A VAREJO DE PNEUMATICOS E CAMARAS-DE-AER**
Atividade(s) Econômica(s) Secundária(s) do Estabelecimento **2212-9/00 - REFORMA DE PNEUMATICOS USADOS**

Quadro Societário

Tipo	Inscrição	Nome Completo / Nome Empresarial	Qualificação
CPF	694.108.109-06	SIMAO CIRINEU AQSENEN	SÓCIO-ADMINISTRADOR
CPF	080.923.099-22	OAMIS PAULO AQSENEN	SÓCIO

Este CICAD tem validade até 27/11/2021.

Os dados cadastrais deste estabelecimento poderão ser confirmados via Internet www.fazenda.pr.gov.br



Estado do Paraná
Secretaria de Estado da Fazenda
Receita Estadual do Paraná

CAD/ICMS Nº 90345550-09

Emitido Eletronicamente via Internet
28/10/2021 13:18:54

Dados transmitidos de forma segura
Tecnologia CELEPAR

om

6787

ATA DE SESSÃO PÚBLICA DE PREGÃO, NA FORMA PRESENCIAL, TIPO

MENOR PREÇO POR ITEM

PREGÃO PRESENCIAL N° 062/2021

DIGITALIZADO

Aos vinte e nove dias do mês de outubro do ano de dois mil e vinte e um, as 09:00hs, na sala de licitações da Prefeitura Municipal de Planalto, Estado do Paraná, reuniram-se em sessão pública a Pregoeira Senhora CARLA SABRINA RECH MALINSKI equipe de apoio: CEZAR AUGUSTO SOARES e ANA SARA WELTER, designados conforme Portaria n° 014/2021 de 05 de janeiro de 2021, para a realização dos atos pertinentes ao **PREGÃO PRESENCIAL N° 062/2021, DO TIPO MENOR PREÇO**, que tem por objeto Aquisição de pneus e protetor de rodas, destinados a manutenção regular da frota de máquinas e veículos, deste Município de Planalto, Estado do Paraná, tendo como valor máximo a importância de R\$ 584.562,52 (quinhentos e oitenta e quatro mil, quinhentos e sessenta e dois reais com cinquenta e dois centavos). Abertos os trabalhos, foram credenciados os representantes das empresas: **FG COMERCIO DE PNEUS EIRELI**, a Sra. Giovana Mendes Gonçales (envelope enviado por correio), da empresa **SETIM E TITON LTDA - ME**, o Sr. Leocir Salvini, da empresa **SIMÃO CIRINEU AQSENEN E CIA LTDA - ME**, o Sr. Claudinor Josefino da Silva e da empresa **A L STACZEWSKI E FILHO LTDA - EPP**, o senhor Douglas Alexandre Staczewski. A Pregoeira ressaltou que a ausência quando da lavratura da ata, ao final da sessão pública, implicaria na preclusão do direito a recurso e na submissão ao disposto na mesma. Na sequência, foram abertos os envelopes contendo as propostas e, com a colaboração dos membros da equipe de apoio, foram devidamente examinados, com a análise da compatibilidade do objeto, prazos e condições de execução. Prosseguindo os trabalhos, fez-se a leitura dos preços ofertados. Em seguida foi realizada a classificação das propostas, onde foram consideradas como propostas válidas, consagrando-se vencedora a empresa subsequente:

A. L. STACZEWSKI E FILHO LTDA - ME POLACO PNEUS								
Lote	Item	Produto/Serviço	Marca	Modelo	Unidade	Quantidade	Preço	Preço total
1	1	Protetor radial de Câmara de ar, novo, flexível, para pneu, frequência Protetor	BR CARRETEIRO		UN	5,00	28,90	144,50

		radial de Câmara de ar, novo, flexível, para pneu, frequência aro 16.						
1	2	Protetor radial de Câmara de ar, novo, flexível, para pneu, frequência Protetor radial de Câmara de ar, novo, flexível, para pneu, frequência aro 20.	BR CARRETEIRO		UN	20,00	40,85	817,00
1	3	Protetor de roda, novo, aro 16 conv. Protetor de roda, novo, aro 16 conv.	BR CARRETEIRO		UN	5,00	29,00	145,00
1	4	Protetor de roda, novo, aro 20 conv.	BR CARRETEIRO		UN	20,00	41,00	820,00
1	5	Protetor de roda, novo, aro 24 conv.	SBN		UN	30,00	81,85	2.455,50
1	6	Protetor de roda, novo, aro 25 conv.	SBN		UN	10,00	208,50	2.085,00
1	11	Pneu novo, convencional, 18.4 – 30, aplicação agrícola, mínimo 12 lona Pneu novo, convencional, 18.4 – 30, aplicação agrícola, mínimo 12 lonas, (pneu novo, não remanufaturado, não recauchutado e não remoldado).	BKT	TR135	UN	2,00	4.675,00	9.350,00
1	12	Pneu novo, convencional, 7.50 – 16, liso, mínimo 10 lonas, certificado Pneu novo, convencional, 7.50 – 16, liso, mínimo 10 lonas, certificado / aprovado pelo Inmetro (Instituto Nacional de Metrologia, Normalização e Qualidade Industrial), referência - Goodyear Papaléguas G8, Pirelli CT 65, Firestone T-494, (pneu novo, não remanufaturado, não recauchutado e não remoldado).	TORNEL	T305	UN	2,00	749,90	1.499,80
1	14	Pneu novo, radial uso misto asfalto/ terra, 1000R20 borrachudo, mínimo Pneu novo, radial uso misto asfalto/ terra, 1000R20 borrachudo, mínimo 16 lonas, certificado / aprovado pelo Inmetro (Instituto Nacional de Metrologia, Normalização e Qualidade Industrial), índice de carga/ velocidade mínimo 143 k, referência - Pirelli FG85, Goodiear G686 ou Firestone T819. (Pneu novo, não	DRC	D911	UN	30,00	2.320,00	69.600,00

		remanufaturado, não recauchutado e não remoldado).						
1	16	Pneu novo, radial uso misto asfalto/ terra. 275/80R22,5, borrachudo Pneu novo, radial uso misto asfalto/ terra. 275/80R22,5, borrachudo, mínimo 16 lonas, certificado / aprovado pelo Inmetro (Instituto Nacional de Metrologia, Normalização de Qualidade Industrial), índice de carga / velocidade mínimo 146K, referência - Pirelli FG85, Goodyear G686 ou Bridgestone M840, (pneu novo, não remanufaturado, não recauchutado e não remoldado).	DRC	D941	UN	30,00	2.180,00	65.400,00
1	18	Pneu novo, radial uso misto asfalto/ terra, 295/80R22,5, borrachudo Pneu novo, radial uso misto asfalto/ terra, 295/80R22,5, borrachudo, no mínimo 16 lonas, certificado/aprovado pelo Inmetro (Instituto Nacional de Metrologia, normalização e Qualidade Industrial), índice de carga/ velocidade mínimo 148K, referência - Pirelli FG85, Goodyear G689 ou Firestone T819, (pneu novo, não remanufaturado, não recauchutado e não remoldado).	DRC	D941	UN	16,00	2.375,00	38.000,00
1	20	Pneu novo, radial uso rodoviário, 215/75R17,5, liso, certificado / apr Pneu novo, radial uso rodoviário, 215/75R17,5, liso, certificado / aprovado pelo Inmetro (Instituto Nacional de Metrologia, Normalização e Qualidade Industrial), índice de carga/ velocidade mínimo 124L, referência - Firestone FS557, Goodyear Regional RHS ou Pirelli FR85 (pneu novo, não remanufaturado, não recauchutado e não	AEOULUS	ASR35	UN	8,00	749,95	5.999,60

		remoldado).						
1	22	Pneu novo, radial uso rodoviário, 185/65R14, certificado / aprovado pelo Inmetro (Instituto Nacional de Metrologia, Normalização e Qualidade Industrial), Selo do Inmetro (selo de identificação da conformidade aposto durante a vulcanização do pneu), Etiqueta Nacional de Conservação de Energia - ENCE a ser aposta de forma adesiva (portaria INMETRO N°544/ 2012) com os seguintes níveis de desempenho: Eficiência de consumo associada à resistência ao rolamento do pneu: F, Segurança associada à aderência do pneu em piso molhado: E, Nível de ruído associado ou nível de ruído externo: 74dB Índice de carga/velocidade mínimo 86T, Referência Goodyear Assurance, Pirelli P400 ou Firestone F600, (Pneu novo, não remanufaturado, não recauchutado e não remoldado).	KAMA	BREEZ E	UN	32,00	304,95	9.758,40
1	23	Pneu novo, radial uso rodoviário, 185R14C, Mínimo 8 lonas, certificado / aprovado pelo Inmetro (Instituto Nacional de Metrologia, Normalização e Qualidade Industrial), Selo do Inmetro (selo de identificação da conformidade aposto durante a vulcanização do pneu), Etiqueta Nacional de Conservação de Energia -ENCE a ser aposta de forma adesiva (portaria INMETRO N°544/2012) com os seguintes níveis de desempenho: Eficiência de consumo associada à resistência ao rolamento do pneu: F, Segurança associada à aderência do pneu em piso molhado: E, Nível de ruído associado ou nível de ruído externo:	CONFORSER	CF300	UN	4,00	398,00	1.592,00

Handwritten signatures and marks in blue ink, including a large signature on the right and several smaller scribbles at the bottom.

		77dB, Índice de carga/velocidade mínimo 100R, Referência Goodyear G32, Firestone CV 5000 ou Michelin Agilis, (Pneu novo, não remanufaturado, não recauchutado e não remoldado).						
1	25	Pneu novo, radial uso rodoviário, 235/60R16, certificado / aprovado pelo Inmetro (Instituto Nacional de Metrologia, Normalização e Qualidade Industrial), Selo do Inmetro (selo de identificação da conformidade aposto durante a vulcanização do pneu), Etiqueta Nacional de Conservação de Energia - ENCE a ser aposta de forma adesiva (portaria INMETRO N°544/ 2012 com os seguintes níveis de desempenho: Eficiência de consumo associada à resistência ao rolamento do pneu: F, Segurança associada à aderência do pneu em piso molhado: E, Nível de ruído associado ou nível de ruído externo: 71dB Índice de carga/velocidade mínimo 100H, Referência Goodyear Wrangler SUV, Michelin Primacy ou Bridgestone Turanza ER300, (Pneu novo, não remanufaturado, não recauchutado e não remoldado).	CONFORSER	CF510	UN	4,00	489,00	1.956,00
1	26	Pneu novo, radial uso rodoviário, 195/75R16, certificado / aprovado pelo Inmetro (Instituto Nacional de Metrologia, Normalização e Qualidade Industrial), Selo do Inmetro (Selo de identificação da conformidade aposto durante a vulcanização do pneu), Etiqueta Nacional de Conservação de Energia - ENCE a ser aposta de forma adesiva (portaria INMETRO N°544/ 2012) com os	CONFORSER	CF300	UN	24,00	588,00	14.112,00

		seguintes níveis de desempenho: Eficiência de consumo associada à resistência ao rolamento do pneu: F, Segurança associada à aderência do pneu em piso molhado: E, Nível de ruído associado ou nível de ruído externo: 76dB Índice de carga/velocidade mínimo 105T, referência Goodyear G32, Pirelli Chrono ou Michelin Agilis, (pneu novo, não remanufaturado, não recauchutado e não remoldado).						
1	27	Pneu novo, radial uso rodoviário, 205/75R16, certificado / aprovado pelo Inmetro (Instituto Nacional de Metrologia, Normalização e Qualidade Industrial), Selo do Inmetro (selo de identificação da conformidade aposto durante a vulcanização do pneu), Etiqueta Nacional de Conservação de Energia - ENCE a ser aposta de forma adesiva (portaria INMETRO N°544/ 2012) com os seguintes níveis de desempenho: Eficiência de consumo associada à resistência ao rolamento do pneu: F, Segurança associada à aderência do pneu em piso molhado: E, Nível de ruído associado ou nível de ruído externo: 73dB Índice de carga/velocidade mínimo 108Q, Referência Goodyear G32, Pirelli Chrono ou Michelin Agilis, (Pneu novo, não remanufaturado, não recauchutado e não remoldado).	CONFOSER	CF300	UN	24,00	517,90	12.429,60
TOTAL								236.164,40
FG COMERCIO DE PNEUS EIRELI								
Lote	Item	Produto/Serviço	Marca	Modelo	Unidade	Quantidade de	Preço	Preço total
1	9	Pneu novo, convencional, 1400 – 24, aplicação mínima G2/L2, mínimo de Pneu novo, convencional,	CENTURY	G2/L2 16L	UN	12,00	3.050,00	36.600,00

		1400 – 24, aplicação mínima G2/L2, mínimo de 16 lonas, capacidade de carga mínima de 3650 kg, largura de seção mínimo 360 mm, diâmetro total mínimo de 1340 mm. (pneu novo, não remanufaturado, não recauchutado e não remoldado).						
TOTAL								36.600,00
SETIM E TITON LTDA - ME								
Lote	Item	Produto/Serviço	Marca	Modelo	Unidade	Quantidade	Preço	Preço total
1	13	Pneu novo, radial, uso misto asfalto / terra, 1000R20, liso, mínimo 16 lonas, certificado / aprovado pelo Inmetro (Instituto Nacional de Metrologia, Normalização e Qualidade Industrial), índice de carga/velocidade mínima 143 Kg, referência - Pirelli TG 85, Goodyear G677 ou Bridgestone L355. (Pneu novo, não recauchutado, não remanufaturado e não remoldado).	GOODYEAR MISTO LISO 16L	G-386 LISO MISTO 16L.	UN	30,00	2.047,00	61.410,00
1	15	Pneu novo, radial uso misto asfalto/ terra, 275/80R22,5, liso, mínimo 16 lonas, certificado / aprovado pelo Inmetro (Instituto Nacional de Metrologia, Normalização e Qualidade Industrial), índice de carga/velocidade mínimo 146k, referência - Pirelli TG85, Goodyear G677 ou Bridgestone L320. (Pneu novo, não remanufaturado, não recauchutado e não remoldado).	KELLY LISO MISTO 16L.	MSA-11 LISO MISTO 16L.	UN	30,00	2.059,00	61.770,00
1	17	Pneu novo, radial uso misto asfalto/ terra, 295/80R22,5, liso, mínimo 16 lonas, certificado /	GOODYEAR LISO MISTO 16L	KELLY MSA-II MISTO LISO	UN	8,00	2.319,00	18.552,00

		aprovado pelo Inmetro (Instituto Nacional de Metrologia, Nacional e Qualidade Industrial), índice de carga / velocidade mínimo 148G, referência - Pirelli TG 85, Goodyear G 677 ou Bridgestone L 320 (pneu novo, não remanufaturado, não recauchutado e não remoldado).						
1	19	Pneu novo, radial uso rodoviário, 295/80R22,5 liso, mínimo 16 lonas Pneu novo, radial uso rodoviário, 295/80R22,5 liso, mínimo 16 lonas, certificado / aprovado pelo Inmetro (Instituto Nacional de Metrologia, Normalização e Qualidade Industrial), índice de carga / velocidade mínimo 148L, referência - Pirelli FR1, Goodyear G657 ou Bridgestone R250, (pneu novo, não remanufaturado, não recauchutado e não remoldado).	STEELMARK LISO 16LONAS	AGS LISO 16 LONAS	UN	6,00	1.929,00	11.574,00
1	24	Pneu novo, radial uso rodoviário, 235/75R15, certificado / / aprovado pelo Inmetro (Instituto Nacional de Metrologia, Normalização e Qualidade Industrial), Selo do Inmetro (selo de identificação conformidade apostado durante a vulcanização do pneu), Etiqueta Nacional de Conservação de Energia - ENCE a ser aposta de forma adesiva (portaria INMETRO N°544/ 2012) com os seguintes níveis de desempenho: Eficiência de consumo associada à resistência ao rolamento do pneu: E, Segurança associada à aderência do pneu em piso molhado: E, Nível de ruído associado ou nível de ruído externo: 74dB Índice de carga/velocidade mínima 116R. Referência Goodyear Direction, Pirelli Scorpion ou Michelin Ltx	GOODYEAR	EDGE SUV	UN	4,00	579,00	2.316,00

		Force, (Pneu novo, não remanufaturado, não recauchutado e não remoldado).						
TOTAL								155.622,00
SIMÃO CIRINEU AQSENER								
Lote	Item	Produto/Serviço	Marca	Modelo	Unidade	Quantidade	Preço	Preço total
1	7	Pneu novo, convencional, 19.5L – 24, mínimo 12 lonas, (pneu novo, 1ª linha, não remanufaturado, não recauchutado e não remoldado).	JKTYRE	INDUSTRIAL KING R 4 12 LONAS	UN	4,00	4.255,00	17.020,00
1	8	Pneu novo, convencional, 12.5/80 – 18, mínimo 12 lonas, (pneu novo, não remanufaturado, não recauchutado e não remoldado).	JKTYRE	INDUSTRIAL DX	UN	4,00	1.880,00	7.520,00
1	10	Pneu novo, convencional, 17.5 – 25, aplicação mínima G2/L2, mínimo de 16 lonas, capacidade de carga mínima de 7000 Kg, (pneu novo, não remanufaturado, não recauchutado e não remoldado).	MALHOTRA	G2/L2	UN	8,00	4.400,00	35.200,00
1	21	Pneu novo, radial uso rodoviário, 215/75R17,5, borrachudo, certificado / aprovado pelo Inmetro (Instituto Nacional de Metrologia, Normalização e Qualidade Industrial), índice de carga/velocidade mínima 124L, referência - Pirelli MC45, Bridgestone M714 ou Goodyear Regional RHD, (pneu novo, não remanufaturado, não recauchutado e não remoldado).	DOUBLESTAR	DSR08 A	UN	12,00	894,00	10.728,00
TOTAL								70.468,00

Após rodadas de lances, conforme histórico do Pregão em anexo, e negociação direta com a licitante de melhor oferta, obteve-se os resultados acima descritos. Dando-se continuidade ao certame licitatório foi solicitado as empresas participantes e consideradas propostas de melhores preços: **FG COMERCIO DE PNEUS EIRELI, SETIM E TITON LTDA - ME, SIMÃO CIRINEU AQSENEN E CIA LTDA - ME e A L STACZEWSKI E FILHO LTDA - EPP**, em conformidade com o constante acima, conforme critérios estabelecidos no Edital para apresentarem o envelope de nº 02 (dois) - contendo os documentos de Habilitação. Logo após terem sido rubricados pela pregoeira, equipe de apoio e licitantes presentes constatou-se que estavam de acordo com o exigido no edital, sendo consideradas **HABILITADAS**. No curso do presente procedimento licitatório não foi apresentado nenhuma impugnação ou recurso quanto a resultado, havendo renúncia expressa de prazo por parte das licitantes participantes. A Pregoeira em decorrência do resultado, **ADJUDICA** o objeto deste procedimento licitatório, em favor das empresas **A L STACZEWSKI E FILHO LTDA - EPP**, pessoa jurídica, com inscrição no CNPJ nº 13.835.750/0001-25, situada na Av Brasil, 970, Centro, Município de Capanema, estado do Paraná, **SIMÃO CIRINEU AQSENEN E CIA LTDA - ME**, pessoa jurídica, com inscrição no CNPJ nº 07.493.402/0001-14, situada na Rua Coronel Lustosa, nº 755, Centro, Município de Guarapuava, estado do Paraná, **SETIM E TITON LTDA - ME**, pessoa jurídica, com inscrição no CNPJ nº 20.862.784/0001-74, situada na Rua Comendador Roseira, nº 88, Prado Velho, Município de Curitiba, estado do Paraná, **FG COMERCIO DE PNEUS EIRELI** pessoa jurídica, com inscrição no CNPJ nº 17.234.948/0001-04, situada na Rua Desembargador Clotario Portugal, nº 1997, Anexo A Centro, Município de Apucarana, estado do Paraná, classificadas em 1º lugar para o fornecimento do objeto em sua totalidade, conforme classificação acima, pertinente a Aquisição de pneus e protetor de rodas, destinados a manutenção regular da frota de máquinas e veículos, deste Município de Planalto, Estado do Paraná, conforme edital de licitação e proposta de preço da licitante. Pela pregoeira foi informado aos interessados que o presente processo será encaminhado ao Senhor Prefeito Municipal para **HOMOLOGAÇÃO**, e demais atos inerentes a esta licitação. Nada mais havendo a tratar, foi encerrada a sessão, cuja ata vai assinada pela Pregoeira, pelos membros da Equipe de Apoio e representantes das empresas

licitantes.

Nada mais havendo a tratar, foi encerrada a reunião e assinada a presente Ata pela Pregoeira, equipe de apoio e pelos representantes das proponentes.

 CARLA S. R. MALINSKI Pregoeira 068.626.699-40	 CEZAR AUGUSTO SOARES Equipe de Apoio 066.452.549-03	 ANA SARA WELTER Equipe de Apoio 072.454.189-69
---	--	--

LEOCIR SALVINI
Setim e Titon Ltda -
ME

CLAUDINOR
JOSEFINO DA SILVA
Simão Cirineu Aqsenen
e Cia Ltda - Me

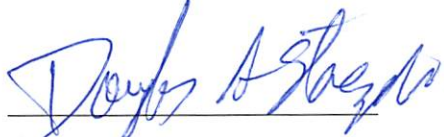
DOUGLAS ALEXANDRE
STACZEWSKI
A L Staczewski E Filho Ltda -
EPP