



MUNICÍPIO DE PLANALTO

CNPJ: 76.460.526/0001-16

Fone: (46) 3555-8100 - Fax: (46) 3555-8101

E-mail: planalto@planalto.pr.gov.br

Praça São Francisco de Assis, 1583
85750-000 PLANALTO - PARANÁ

2.TERMO DE REFERÊNCIA

1. ORGÃO INTERESSADO

1.1. Secretaria Municipal de Educação.

2. OBJETO

2.1. AQUISIÇÃO DE UNIFORMES ESCOLARES, DESTINADOS AOS ALUNOS DO ENSINO FUNDAMENTAL, APAE, PRÉ-ESCOLA E CMEI's DO MUNICÍPIO DE PLANALTO-PR E UNIFORMES PARA OS FUNCIONÁRIOS DA EDUCAÇÃO INCLUINDO MOTORISTAS, PROFESSORES, SERVENTES E EQUIPE DA SECRETARIA DE EDUCAÇÃO mediante processo licitatório, **com previsão para aquisição total, mas de forma parcelada**, durante a vigência do contrato, conforme necessidade desta Secretaria, observadas as características e demais condições definidas neste edital e seus anexos.

3.RESPONSÁVEL PELO TERMO DE REFERÊNCIA

3.1-Marli Salete Dieckel de Lima.

4. JUSTIFICATIVA PARA A AQUISIÇÃO

4.1 O município de Planalto, sob a responsabilidade da Secretaria de Educação de Planalto atualmente possui 1.290 alunos (dados de referência **08/10/2021**), distribuídos nas escolas, APAE e CMEI's e em média 300 funcionários efetivos e de contrato temporário.

4.2 O número de alunos está assim distribuído:

4.2.1 – Escola Prof. Láudio Afonso Heinen: 460 crianças + 24 de S.R.;

4.2.2 – Escola Professora Solange Bueno da Silva: 119 crianças;

4.2.3 – Centro Municipal de Educação Infantil Marco Antonio Schiavo: 124 crianças;

4.2.4- Centro Municipal de Educação Infantil Estação do Aprender: 175 crianças;

4.2.5- Escola Municipal Julio Skrzypczak Distrito de Barra Grande: 46 crianças;

4.2.6 – Escola Municipal Gustavo Emilio Link Distrito de Sagrada Família: 74 crianças;

4.2.7 – Escola Municipal Nossa Senhora de Fátima distrito de Centro Novo: 85 crianças;

4.2.8 – Escola Municipal Irmã Dulce distrito de São Valério: 71 crianças;

4.2.9 – Escola Joaquina de Vedruna – + ou - 110 alunos.



MUNICÍPIO DE PLANALTO

CNPJ: 76.460.526/0001-16

Fone: (46) 3555-8100 - Fax: (46) 3555-8101

E-mail: planalto@planalto.pr.gov.br

Praça São Francisco de Assis, 1583
85750-000 PLANALTO - PARANÁ

4.3 O Município, para atender uma necessidade de alguns alunos e funcionários, visando também manter a igualdade, fornece todos os anos uniformes para os mesmos, para que possam se identificar a fim de manter a ordem e ter roupas adequadas para uso nas atividades escolares.

4.4 A quantidade requisitada deu-se por meio de levantamento e contagem de alunos e profissionais que farão uso, e é realizado um percentual de acréscimo em cada tamanho devido a grande demanda mensalmente de matrículas nas escolas.

4.5 O valor máximo para o item foi definido através do preço médio, obtido entre os orçamentos obtidos pela Administração de empresas distintas juntamente com o contrato de ano de 2019, pregão 20.

4.6 Destaca-se que a Secretária de Educação contactou mais de 10 empresas da região Sudoeste e Oeste do Paraná no entanto somente duas se dispuseram a fornecer orçamento.

5. DEFINIÇÃO E QUANTIDADE DO OBJETO:

LOTE: 1 CAMISETAS					
ITEM	OBJETO	QUANT.	UN	PREÇO UNIT.	PREÇO TOTAL
	LOTE 01				
01	CAMISETA MANGA CURTA INFANTO JUVENIL - TAMANHO: 02 ANOS TECIDOS: CORPO: MALHA POLIESTER COM VISCOSE, COMPOSTO POR 65% POLIVISCOSE + 35% VISCOSE ANTI-PILING FIO 30/1 TODA COSTURADA NA OVERLOCK PONTO CADEIA: COR: AZUL ROYAL CONFORME ESCOLHA DA SECRETARIA SOLICITANTE. RECORTE DO OMBRO: SERÃO 2 LISTRAS COM 2 CM DE LARGURA COSTURADO, NA COR BRANCO E AMARELO SELEÇÃO, CONFORME LAYOUT, DEFENIDO PELA SECRETARIA DE EDUCAÇÃO (OBSERVAR ATENTAMENTE A ORDEM DAS CORES DAS LISTRAS). MALHA PV ANTI PILLING Composição:	120	PÇS	R\$29,59	3.550,80



MUNICÍPIO DE PLANALTO

CNPJ: 76.460.526/0001-16

Fone: (46) 3555-8100 - Fax: (46) 3555-8101

E-mail: planalto@planalto.pr.gov.br

Praça São Francisco de Assis, 1583
85750-000 PLANALTO - PARANÁ

	<p>65% POLIÉSTER+35% VISCOSE Gramatura: 160G/M² PARA OS RECORES</p> <p><u>GOLA:</u> REDONDA, CARECA COM RIBANA E COBERTURA DE GOLA, NA PARTE DAS COSTAS; PESPONTADA COM MÁQUINA RETA 1 AGULHA. (97% ALGODÃO + 3% ELASTANO):</p> <p><u>COR RIBANA:</u> AZUL ROYAL</p> <p><u>BARRA CORPO E PUNHO:</u> COSTURA DUPLA, BITOLA ESTREITA TAMANHO 2CM, GALONEIRA REFILADEIRA.</p> <p><u>LINHA COSTURA:</u> LINHA 120 ALGODÃO PARA OVERLOCK E LINHA 120 POLIÉSTER PARA DEMAIS COSTURAS.</p> <p><u>ESTAMPA FRONTAL:</u> BRASÃO DA PREFEITURA, ALTURA DO PEITO, MEDINDO 9CM X 7 CM, EM SILCK / SERIGRAFIA EM GEL NAS CORES DO BRASÃO, APLICADO DO LADO ESQUERDO, A SER FORNECIDO PELA SECRETARIA DE EDUCAÇÃO.</p>				
02	<p>CAMISETA MANGA CURTA INFANTO JUVENIL - TAMANHO: 04 ANOS</p> <p>TECIDOS:</p> <p><u>CORPO:</u> MALHA POLIESTER COM VISCOSE, COMPOSTO POR 65% POLIVISCOSE + 35% VISCOSE ANTI-PILING FIO 30/1 TODA COSTURADA NA OVERLOCK PONTO CADEIA:</p> <p><u>COR:</u> AZUL ROYAL CONFORME ESCOLHA DA SECRETARIA SOLICITANTE.</p> <p><u>RECORTE DO OMBRO:</u> SERÃO 2 LISTRAS COM 2 CM DE LARGURA COSTURADO, NA COR BRANCO E AMARELO SELEÇÃO, CONFORME LAYOUT, DEFENIDO PELA SECRETARIA DE EDUCAÇÃO (OBSERVAR ATENTAMENTE A ORDEM DAS CORES DAS LISTRAS).</p> <p>MALHA PV ANTI PILLING Composição: 65% POLIÉSTER+35% VISCOSE Gramatura: 160G/M² PARA OS RECORES</p> <p><u>GOLA:</u> REDONDA, CARECA COM RIBANA E COBERTURA DE GOLA, NA PARTE DAS COSTAS; PESPONTADA COM MÁQUINA RETA 1 AGULHA.</p>	225		30,92	6.957,00



MUNICÍPIO DE PLANALTO

CNPJ: 76.460.526/0001-16

Fone: (46) 3555-8100 - Fax: (46) 3555-8101

E-mail: planalto@planalto.pr.gov.br

Praça São Francisco de Assis, 1583
85750-000 PLANALTO - PARANÁ

	<p>(97% ALGODÃO + 3% ELASTANO): COR RIBANA: AZUL ROYAL BARRA CORPO E PUNHO: COSTURA DUPLA, BITOLA ESTREITA TAMANHO 2CM, GALONEIRA REFILADEIRA. LINHA COSTURA: LINHA 120 ALGODÃO PARA OVERLOCK E LINHA 120 POLIÉSTER PARA DEMAIS COSTURAS. ESTAMPA FRONTAL: BRASÃO DA PREFEITURA, ALTURA DO PEITO, MEDINDO 9CM X 7 CM, EM SILCK / SERIGRAFIA EM GEL NAS CORES DO BRASÃO, APLICADO DO LADO ESQUERDO, A SER FORNECIDO PELA SECRETARIA DE EDUCAÇÃO.</p>			
03	<p>CAMISETA MANGA CURTA INFANTO JUVENIL - TAMANHO 06 ANOS TECIDOS: CORPO: MALHA POLIESTER COM VISCOSE, COMPOSTO POR 65% POLIVISCOSE + 35% VISCOSE ANTI-PILING FIO 30/1 TODA COSTURADA NA OVERLOCK PONTO CADEIA: COR: AZUL ROYAL CONFORME ESCOLHA DA SECRETARIA DE EDUCAÇÃO. RECORTE DO OMBRO: SERÃO 2 LISTRAS COM 2 CM DE LARGURA COSTURADO, NA COR BRANCO E AMARELO SELEÇÃO, CONFORME LAYOUT, DEFENIDO PELA SECRETARIA DE EDUCAÇÃO (OBSERVAR ATENTAMENTE A ORDEM DAS CORES DAS LISTRAS). MALHA PV ANTI PILLING Composição: 65%POLIÉSTER+35%VISCOSE Gramatura: 160G/M² PARA OS RECORES GOLA: REDONDA, CARECA COM RIBANA E COBERTURA DE GOLA, NA PARTE DAS COSTAS; PESPONTADA COM MÁQUINA RETA 1 AGULHA. (97% ALGODÃO + 3% ELASTANO): COR RIBANA: AZUL ROYAL BARRA CORPO E PUNHO: COSTURA DUPLA, BITOLA ESTREITA TAMANHO 2CM, GALONEIRA REFILADEIRA.</p>	155	31,59	4.896,45



MUNICÍPIO DE PLANALTO

CNPJ: 76.460.526/0001-16

Fone: (46) 3555-8100 - Fax: (46) 3555-8101

E-mail: planalto@planalto.pr.gov.br

Praça São Francisco de Assis, 1583
85750-000 PLANALTO - PARANÁ

	<p><u>LINHA COSTURA:</u> LINHA 120 ALGODÃO PARA OVERLOCK E LINHA 120 POLIÉSTER PARA DEMAIS COSTURAS.</p> <p><u>ESTAMPA FRONTAL:</u> BRASÃO DA PREFEITURA, ALTURA DO PEITO, MEDINDO 9CM X 7 CM, EM SILCK / SERIGRAFIA EM GEL NAS CORES DO BRASÃO, APLICADO DO LADO ESQUERDO, A SER FORNECIDO PELA SECRETARIA DE EDUCAÇÃO.</p>				
04	<p>CAMISETA MANGA CURTA INFANTO JUVENIL - TAMANHO: 08 ANOS TECIDOS: <u>CORPO:</u> MALHA POLIESTER COM VISCOSE, COMPOSTO POR 65% POLIVISCOSE + 35% VISCOSE ANTI-PILING FIO 30/1 TODA COSTURADA NA OVERLOCK PONTO CADEIA: <u>COR:</u> AZUL ROYAL CONFORME ESCOLHA DA SECRETARIA DE EDUCAÇÃO. <u>RECORTE DO OMBRO:</u> SERÃO 2 LISTRAS COM 2 CM DE LARGURA COSTURADO, NA COR BRANCO E AMARELO SELEÇÃO, CONFORME LAYOUT, DEFENIDO PELA SECRETARIA DE EDUCAÇÃO (OBSERVAR ATENTAMENTE A ORDEM DAS CORES DAS LISTRAS). MALHA PV ANTI PILLING Composição: 65%POLIÉSTER+35%VISCOSE Gramatura: 160G/M² PARA OS RECORES <u>GOLA:</u> REDONDA, CARECA COM RIBANA E COBERTURA DE GOLA, NA PARTE DAS COSTAS; PESPONTADA COM MÁQUINA RETA 1 AGULHA. (97% ALGODÃO + 3% ELASTANO): <u>COR RIBANA:</u> AZUL ROYAL <u>BARRA CORPO E PUNHO:</u> COSTURA DUPLA, BITOLA ESTREITA TAMANHO 2CM, GALONEIRA REFILADEIRA. <u>LINHA COSTURA:</u> LINHA 120 ALGODÃO PARA OVERLOCK E LINHA 120 POLIÉSTER PARA DEMAIS COSTURAS. <u>ESTAMPA FRONTAL:</u> BRASÃO DA PREFEITURA, ALTURA DO</p>	270		32,42	8.753,40



MUNICÍPIO DE PLANALTO

CNPJ: 76.460.526/0001-16

Fone: (46) 3555-8100 - Fax: (46) 3555-8101

E-mail: planalto@planalto.pr.gov.br

Praça São Francisco de Assis, 1583
85750-000 PLANALTO - PARANÁ

	PEITO, MEDINDO 9CM X 7 CM, EM SILCK / SERIGRAFIA EM GEL NAS CORES DO BRASÃO, APLICADO DO LADO ESQUERDO, A SER FORNECIDO PELA SECRETARIA DE EDUCAÇÃO.			
05	<p>CAMISETA MANGA CURTA INFANTO JUVENIL - 10 ANOS TECIDOS: CORPO: MALHA POLIESTER COM VISCOSE, COMPOSTO POR 65% POLIVISCOSE + 35% VISCOSE ANTI-PILING FIO 30/1 TODA COSTURADA NA OVERLOCK PONTO CADEIA: COR: AZUL ROYAL CONFORME ESCOLHA DA SECRETARIA DE EDUCAÇÃO. RECORTE DO OMBRO: SERÃO 2 LISTRAS COM 2 CM DE LARGURA COSTURADO, NA COR BRANCO E AMARELO SELEÇÃO, CONFORME LAYOUT, DEFENIDO PELA SECRETARIA DE EDUCAÇÃO (OBSERVAR ATENTAMENTE A ORDEM DAS CORES DAS LISTRAS). MALHA PV ANTI PILLING Composição: 65%POLIÉSTER+35%VISCOSE Gramatura: 160G/M² PARA OS RECORES GOLA: REDONDA, CARECA COM RIBANA E COBERTURA DE GOLA, NA PARTE DAS COSTAS; PESPONTADA COM MÁQUINA RETA 1 AGULHA. (97% ALGODÃO + 3% ELASTANO): COR RIBANA: AZUL ROYAL BARRA CORPO E PUNHO: COSTURA DUPLA, BITOLA ESTREITA TAMANHO 2CM, GALONEIRA REFILADEIRA. LINHA COSTURA: LINHA 120 ALGODÃO PARA OVERLOCK E LINHA 120 POLIÉSTER PARA DEMAIS COSTURAS. ESTAMPA FRONTAL: BRASÃO DA PREFEITURA, ALTURA DO PEITO, MEDINDO 9CM X 7 CM, EM SILCK / SERIGRAFIA EM GEL NAS CORES DO BRASÃO, APLICADO DO LADO ESQUERDO, A SER FORNECIDO PELA SECRETARIA DE EDUCAÇÃO.</p>	280	34,01	9.522,80



MUNICÍPIO DE PLANALTO

CNPJ: 76.460.526/0001-16

Fone: (46) 3555-8100 - Fax: (46) 3555-8101

E-mail: planalto@planalto.pr.gov.br

Praça São Francisco de Assis, 1583
85750-000 PLANALTO - PARANÁ

06	<p>CAMISETA MANGA CURTA INFANTO JUVENIL - TAMANHO: 12 ANOS TECIDOS: CORPO: MALHA POLIESTER COM VISCOSE, COMPOSTO POR 65% POLIVISCOSE + 35% VISCOSE ANTI-PILING FIO 30/1 TODA COSTURADA NA OVERLOCK PONTO CADEIA: COR: AZUL ROYAL CONFORME ESCOLHA DA SECRETARIA DE EDUCAÇÃO. RECORTE DO OMBRO: SERÃO 2 LISTRAS COM 2 CM DE LARGURA COSTURADO, NA COR BRANCO E AMARELO SELEÇÃO, CONFORME LAYOUT, DEFENIDO PELA SECRETARIA DE EDUCAÇÃO (OBSERVAR ATENTAMENTE A ORDEM DAS CORES DAS LISTRAS). MALHA PV ANTI PILLING Composição: 65%POLIÉSTER+35%VISCOSE Gramatura: 160G/M² PARA OS RECORES GOLA: REDONDA, CARECA COM RIBANA E COBERTURA DE GOLA, NA PARTE DAS COSTAS; PESPONTADA COM MÁQUINA RETA 1 AGULHA. (97% ALGODÃO + 3% ELASTANO): COR RIBANA: AZUL ROYAL BARRA CORPO E PUNHO: COSTURA DUPLA, BITOLA ESTREITA TAMANHO 2CM, GALONEIRA REFILADEIRA. LINHA COSTURA: LINHA 120 ALGODÃO PARA OVERLOCK E LINHA 120 POLIÉSTER PARA DEMAIS COSTURAS. ESTAMPA FRONTAL: BRASÃO DA PREFEITURA, ALTURA DO PEITO, MEDINDO 9CM X 7 CM, EM SILCK / SERIGRAFIA EM GEL NAS CORES DO BRASÃO, APLICADO DO LADO ESQUERDO, A SER FORNECIDO PELA SECRETARIA DE EDUCAÇÃO.</p>	220		35,01	7.702,20
----	--	-----	--	-------	----------



MUNICÍPIO DE PLANALTO

CNPJ: 76.460.526/0001-16

Fone: (46) 3555-8100 - Fax: (46) 3555-8101

E-mail: planalto@planalto.pr.gov.br

Praça São Francisco de Assis, 1583
85750-000 PLANALTO - PARANÁ

07	<p>CAMISETA MANGA CURTA INFANTO JUVENIL - TAMANHO: 14 ANOS TECIDOS: CORPO: MALHA POLIESTER COM VISCOSE, COMPOSTO POR 65% POLIVISCOSE + 35% VISCOSE ANTI-PILING FIO 30/1 TODA COSTURADA NA OVERLOCK PONTO CADEIA: COR: AZUL ROYAL CONFORME ESCOLHA DA SECRETARIA DE EDUCAÇÃO. RECORTE DO OMBRO: SERÃO 2 LISTRAS COM 2 CM DE LARGURA COSTURADO, NA COR BRANCO E AMARELO SELEÇÃO, CONFORME LAYOUT, DEFENIDO PELA SECRETARIA DE EDUCAÇÃO (OBSERVAR ATENTAMENTE A ORDEM DAS CORES DAS LISTRAS). MALHA PV ANTI PILLING Composição: 65%POLIÉSTER+35%VISCOSE Gramatura: 160G/M² PARA OS RECORES GOLA: REDONDA, CARECA COM RIBANA E COBERTURA DE GOLA, NA PARTE DAS COSTAS; PESPONTADA COM MÁQUINA RETA 1 AGULHA. (97% ALGODÃO + 3% ELASTANO): COR RIBANA: AZUL ROYAL BARRA CORPO E PUNHO: COSTURA DUPLA, BITOLA ESTREITA TAMANHO 2CM, GALONEIRA REFILADEIRA. LINHA COSTURA: LINHA 120 ALGODÃO PARA OVERLOCK E LINHA 120 POLIÉSTER PARA DEMAIS COSTURAS. ESTAMPA FRONTAL: BRASÃO DA PREFEITURA, ALTURA DO PEITO, MEDINDO 9CM X 7 CM, EM SILCK / SERIGRAFIA EM GEL NAS CORES DO BRASÃO, APLICADO DO LADO ESQUERDO, A SER FORNECIDO PELA SECRETARIA DE EDUCAÇÃO.</p>	130		36,01	4.681,30
----	---	-----	--	-------	----------



MUNICÍPIO DE PLANALTO

CNPJ: 76.460.526/0001-16

Fone: (46) 3555-8100 - Fax: (46) 3555-8101

E-mail: planalto@planalto.pr.gov.br

Praça São Francisco de Assis, 1583
85750-000 PLANALTO - PARANÁ

08	<p>CAMISETA MANGA CURTA INFANTO JUVENIL - TAMANHO PP. TECIDOS: CORPO: MALHA POLIESTER COM VISCOSE, COMPOSTO POR 65% POLIVISCOSE + 35% VISCOSE ANTI-PILING FIO 30/1 TODA COSTURADA NA OVERLOCK PONTO CADEIA: COR: AZUL ROYAL CONFORME ESCOLHA DA SECRETARIA DE EDUCAÇÃO. RECORTE DO OMBRO: SERÃO 2 LISTRAS COM 2 CM DE LARGURA COSTURADO, NA COR BRANCO E AMARELO SELEÇÃO, CONFORME LAYOUT, DEFENIDO PELA SECRETARIA DE EDUCAÇÃO (OBSERVAR ATENTAMENTE A ORDEM DAS CORES DAS LISTRAS). MALHA PV ANTI PILLING Composição: 65%POLIÉSTER+35%VISCOSE Gramatura: 160G/M² PARA OS RECORES GOLA: REDONDA, CARECA COM RIBANA E COBERTURA DE GOLA, NA PARTE DAS COSTAS; PESPONTADA COM MÁQUINA RETA 1 AGULHA. (97% ALGODÃO + 3% ELASTANO): COR RIBANA: AZUL ROYAL BARRA CORPO E PUNHO: COSTURA DUPLA, BITOLA ESTREITA TAMANHO 2CM, GALONEIRA REFILADEIRA. LINHA COSTURA: LINHA 120 ALGODÃO PARA OVERLOCK E LINHA 120 POLIÉSTER PARA DEMAIS COSTURAS. ESTAMPA FRONTAL: BRASÃO DA PREFEITURA, ALTURA DO PEITO, MEDINDO 9CM X 7 CM, EM SILCK / SERIGRAFIA EM GEL NAS CORES DO BRASÃO, APLICADO DO LADO ESQUERDO, A SER FORNECIDO PELA SECRETARIA DE EDUCAÇÃO.</p>	64		45,50	2.912,00
----	---	----	--	-------	----------



MUNICÍPIO DE PLANALTO

CNPJ: 76.460.526/0001-16

Fone: (46) 3555-8100 - Fax: (46) 3555-8101

E-mail: planalto@planalto.pr.gov.br

Praça São Francisco de Assis, 1583
85750-000 PLANALTO - PARANÁ

09	<p>CAMISETA MANGA CURTA TAMANHO - P ADULTO TECIDOS: CORPO: MALHA POLIESTER COM VISCOSE, COMPOSTO POR 65% POLIVISCOSE + 35% VISCOSE ANTI-PILING FIO 30/1 TODA COSTURADA NA OVERLOCK PONTO CADEIA: COR: AZUL ROYAL CONFORME ESCOLHA DA SECRETARIA DE EDUCAÇÃO. RECORTE DO OMBRO: SERÃO 2 LISTRAS COM 2 CM DE LARGURA COSTURADO, NA COR BRANCO E AMARELO SELEÇÃO, CONFORME LAYOUT, DEFENIDO PELA SECRETARIA DE EDUCAÇÃO (OBSERVAR ATENTAMENTE A ORDEM DAS CORES DAS LISTRAS). MALHA PV ANTI PILLING Composição: 65%POLIÉSTER+35%VISCOSE Gramatura: 160G/M² PARA OS RECORES GOLA: REDONDA, CARECA COM RIBANA E COBERTURA DE GOLA, NA PARTE DAS COSTAS; PESPONTADA COM MÁQUINA RETA 1 AGULHA. (97% ALGODÃO + 3% ELASTANO): COR RIBANA: AZUL ROYAL BARRA CORPO E PUNHO: COSTURA DUPLA, BITOLA ESTREITA TAMANHO 2CM, GALONEIRA REFILADEIRA. LINHA COSTURA: LINHA 120 ALGODÃO PARA OVERLOCK E LINHA 120 POLIÉSTER PARA DEMAIS COSTURAS. ESTAMPA FRONTAL: BRASÃO DA PREFEITURA, ALTURA DO PEITO, MEDINDO 9CM X 7 CM, EM SILCK / SERIGRAFIA EM GEL NAS CORES DO BRASÃO, APLICADO DO LADO ESQUERDO, A SER FORNECIDO PELA SECRETARIA DE EDUCAÇÃO.</p>	80		39,08	3.126,40
----	--	----	--	-------	----------



MUNICÍPIO DE PLANALTO

CNPJ: 76.460.526/0001-16

Fone: (46) 3555-8100 - Fax: (46) 3555-8101

E-mail: planalto@planalto.pr.gov.br

Praça São Francisco de Assis, 1583
85750-000 PLANALTO - PARANÁ

10	<p>CAMISETA MANGA CURTA- TAMANHO M ADULTO TECIDOS: CORPO: MALHA POLIESTER COM VISCOSE, COMPOSTO POR 65% POLIVISCOSE + 35% VISCOSE ANTI-PILING FIO 30/1 TODA COSTURADA NA OVERLOCK PONTO CADEIA: COR: AZUL ROYAL CONFORME ESCOLHA DA SECRETARIA DE EDUCAÇÃO. RECORTE DO OMBRO: SERÃO 2 LISTRAS COM 2 CM DE LARGURA COSTURADO, NA COR BRANCO E AMARELO SELEÇÃO, CONFORME LAYOUT, DEFENIDO PELA SECRETARIA DE EDUCAÇÃO (OBSERVAR ATENTAMENTE A ORDEM DAS CORES DAS LISTRAS). MALHA PV ANTI PILLING Composição: 65%POLIÉSTER+35%VISCOSE Gramatura: 160G/M² PARA OS RECORES GOLA: REDONDA, CARECA COM RIBANA E COBERTURA DE GOLA, NA PARTE DAS COSTAS; PESPONTADA COM MÁQUINA RETA 1 AGULHA. (97% ALGODÃO + 3% ELASTANO): COR RIBANA: AZUL ROYAL BARRA CORPO E PUNHO: COSTURA DUPLA, BITOLA ESTREITA TAMANHO 2CM, GALONEIRA REFILADEIRA. LINHA COSTURA: LINHA 120 ALGODÃO PARA OVERLOCK E LINHA 120 POLIÉSTER PARA DEMAIS COSTURAS. ESTAMPA FRONTAL: BRASÃO DA PREFEITURA, ALTURA DO PEITO, MEDINDO 9CM X 7 CM, EM SILCK / SERIGRAFIA EM GEL NAS CORES DO BRASÃO, APLICADO DO LADO ESQUERDO, A SER FORNECIDO PELA SECRETARIA DE EDUCAÇÃO.</p>	90		39,08	3.517,20
----	--	----	--	-------	----------



MUNICÍPIO DE PLANALTO

CNPJ: 76.460.526/0001-16

Fone: (46) 3555-8100 - Fax: (46) 3555-8101

E-mail: planalto@planalto.pr.gov.br

Praça São Francisco de Assis, 1583
85750-000 PLANALTO - PARANÁ

<p>11</p>	<p>CAMISETA MANGA- TAMANHO G ADULTO TECIDOS: CORPO: MALHA POLIESTER COM VISCOSE, COMPOSTO POR 65% POLIVISCOSE + 35% VISCOSE ANTI-PILING FIO 30/1 TODA COSTURADA NA OVERLOCK PONTO CADEIA: COR: AZUL ROYAL CONFORME ESCOLHA DA SECRETARIA DE EDUCAÇÃO. RECORTE DO OMBRO: SERÃO 2 LISTRAS COM 2 CM DE LARGURA COSTURADO, NA COR BRANCO E AMARELO SELEÇÃO, CONFORME LAYOUT, DEFENIDO PELA SECRETARIA DE EDUCAÇÃO (OBSERVAR ATENTAMENTE A ORDEM DAS CORES DAS LISTRAS). MALHA PV ANTI PILLING Composição: 65%POLIÉSTER+35%VISCOSE Gramatura: 160G/M² PARA OS RECORES GOLA: REDONDA, CARECA COM RIBANA E COBERTURA DE GOLA, NA PARTE DAS COSTAS; PESPONTADA COM MÁQUINA RETA 1 AGULHA. (97% ALGODÃO + 3% ELASTANO): COR RIBANA: AZUL ROYAL BARRA CORPO E PUNHO: COSTURA DUPLA, BITOLA ESTREITA TAMANHO 2CM, GALONEIRA REFILADEIRA. LINHA COSTURA: LINHA 120 ALGODÃO PARA OVERLOCK E LINHA 120 POLIÉSTER PARA DEMAIS COSTURAS. ESTAMPA FRONTAL: BRASÃO DA PREFEITURA, ALTURA DO PEITO, MEDINDO 9CM X 7 CM, EM SILCK / SERIGRAFIA EM GEL NAS CORES DO BRASÃO, APLICADO DO LADO ESQUERDO, A SER FORNECIDO PELA SECRETARIA DE EDUCAÇÃO.</p>	<p>105</p>		<p>39,08</p>	<p>4.103,40</p>
------------------	--	------------	--	--------------	-----------------



MUNICÍPIO DE PLANALTO

CNPJ: 76.460.526/0001-16

Fone: (46) 3555-8100 - Fax: (46) 3555-8101

E-mail: planalto@planalto.pr.gov.br

Praça São Francisco de Assis, 1583
85750-000 PLANALTO - PARANÁ

12	<p>CAMISETA MANGA CURTA -GG ADULTO TECIDOS: CORPO: MALHA POLIESTER COM VISCOSE, COMPOSTO POR 65% POLIVISCOSE + 35% VISCOSE ANTI-PILING FIO 30/1 TODA COSTURADA NA OVERLOCK PONTO CADEIA: COR: AZUL ROYAL CONFORME ESCOLHA DA SECRETARIA DE EDUCAÇÃO. RECORTE DO OMBRO: SERÃO 2 LISTRAS COM 2 CM DE LARGURA COSTURADO, NA COR BRANCO E AMARELO SELEÇÃO, CONFORME LAYOUT, DEFENIDO PELA SECRETARIA DE EDUCAÇÃO (OBSERVAR ATENTAMENTE A ORDEM DAS CORES DAS LISTRAS). MALHA PV ANTI PILLING Composição: 65%POLIÉSTER+35%VISCOSE Gramatura: 160G/M² PARA OS RECORES GOLA: REDONDA, CARECA COM RIBANA E COBERTURA DE GOLA, NA PARTE DAS COSTAS; PESPONTADA COM MÁQUINA RETA 1 AGULHA. (97% ALGODÃO + 3% ELASTANO): COR RIBANA: AZUL ROYAL BARRA CORPO E PUNHO: COSTURA DUPLA, BITOLA ESTREITA TAMANHO 2CM, GALONEIRA REFILADEIRA. LINHA COSTURA: LINHA 120 ALGODÃO PARA OVERLOCK E LINHA 120 POLIÉSTER PARA DEMAIS COSTURAS. ESTAMPA FRONTAL: BRASÃO DA PREFEITURA, ALTURA DO PEITO, MEDINDO 9CM X 7 CM, EM SILCK / SERIGRAFIA EM GEL NAS CORES DO BRASÃO, APLICADO DO LADO ESQUERDO, A SER FORNECIDO PELA SECRETARIA DE EDUCAÇÃO.</p>	54		39,08	2.110,32
----	---	----	--	-------	----------



MUNICÍPIO DE PLANALTO

CNPJ: 76.460.526/0001-16

Fone: (46) 3555-8100 - Fax: (46) 3555-8101

E-mail: planalto@planalto.pr.gov.br

Praça São Francisco de Assis, 1583
85750-000 PLANALTO - PARANÁ

13	<p>CAMISETA MANGA CURTA -EXGG ADULTO TECIDOS: CORPO: MALHA POLIESTER COM VISCOSE, COMPOSTO POR 65% POLIVISCOSE + 35% VISCOSE ANTI-PILING FIO 30/1 TODA COSTURADA NA OVERLOCK PONTO CADEIA: COR: AZUL ROYAL CONFORME ESCOLHA DA SECRETARIA DE EDUCAÇÃO. RECORTE DO OMBRO: SERÃO 2 LISTRAS COM 2 CM DE LARGURA COSTURADO, NA COR BRANCO E AMARELO SELEÇÃO, CONFORME LAYOUT, DEFENIDO PELA SECRETARIA DE EDUCAÇÃO (OBSERVAR ATENTAMENTE A ORDEM DAS CORES DAS LISTRAS). MALHA PV ANTI PILLING Composição: 65%POLIÉSTER+35%VISCOSE Gramatura: 160G/M² PARA OS RECORES GOLA: REDONDA, CARECA COM RIBANA E COBERTURA DE GOLA, NA PARTE DAS COSTAS; PESPONTADA COM MÁQUINA RETA 1 AGULHA. (97% ALGODÃO + 3% ELASTANO): COR RIBANA: AZUL ROYAL BARRA CORPO E PUNHO: COSTURA DUPLA, BITOLA ESTREITA TAMANHO 2CM, GALONEIRA REFILADEIRA. LINHA COSTURA: LINHA 120 ALGODÃO PARA OVERLOCK E LINHA 120 POLIÉSTER PARA DEMAIS COSTURAS. ESTAMPA FRONTAL: BRASÃO DA PREFEITURA, ALTURA DO PEITO, MEDINDO 9CM X 7 CM, EM SILCK / SERIGRAFIA EM GEL NAS CORES DO BRASÃO, APLICADO DO LADO ESQUERDO, A SER FORNECIDO PELA SECRETARIA DE EDUCAÇÃO.</p>	10		40,42	404,20
	LOTE 02				



MUNICÍPIO DE PLANALTO

CNPJ: 76.460.526/0001-16

Fone: (46) 3555-8100 - Fax: (46) 3555-8101

E-mail: planalto@planalto.pr.gov.br

Praça São Francisco de Assis, 1583
85750-000 PLANALTO - PARANÁ

14	<p>BERMUDA EM TECIDO CONFORTO PLUS BORDADO. TAMANHO: 2 ANOS CORPO: TECIDO: CONFORT PLUS LISO OU SIMILAR Composição: 100% POLIÉSTER Gramatura 280G/M² COR: AZUL ROYAL BOLSO NA COSTURA LATERAL, MODELO FACA BOLSO COSTA: COM PUXADOR AMARELO E VELCRO. Vivo no recorte das laterais: COM PESPONTO NA MÁQUINA GALONEIRA COM BITOLA ESTREITA.</p> <p>OBS: VIVO COM LARGURA UNIFORME DE 0,3 CM. EM MATERIAL 100% POLIESTER COR VIVO: AMARELO SELEÇÃO BRASÃO DA PREFEITURA BORDADO, MEDINDO 9CM X 7 CM, NAS CORES DO BRASÃO, A SER FORNECIDO PELA SECRETARIA DE EDUCAÇÃO.</p>	85		34,00	2.890,00
15	<p>BERMUDA EM TECIDO CONFORTO PLUS BORDADO. TAMANHO: 4 ANOS CORPO: TECIDO: CONFORT PLUS LISO OU SIMILAR Composição: 100% POLIÉSTER Gramatura 280G/M² COR: AZUL ROYAL BOLSO NA COSTURA LATERAL, MODELO FACA BOLSO COSTA: COM PUXADOR AMARELO E VELCRO. Vivo no recorte das laterais: COM PESPONTO NA MÁQUINA GALONEIRA COM BITOLA ESTREITA.</p> <p>OBS: VIVO COM LARGURA UNIFORME DE 0,3 CM. EM MATERIAL 100% POLIESTER COR VIVO: AMARELO SELEÇÃO BRASÃO DA PREFEITURA BORDADO, MEDINDO 9CM X 7 CM, NAS CORES DO BRASÃO, A SER FORNECIDO PELA SECRETARIA DE EDUCAÇÃO.</p>	140		40,75	5.705,00



MUNICÍPIO DE PLANALTO

CNPJ: 76.460.526/0001-16

Fone: (46) 3555-8100 - Fax: (46) 3555-8101

E-mail: planalto@planalto.pr.gov.br

Praça São Francisco de Assis, 1583
85750-000 PLANALTO - PARANÁ

16	<p>BERMUDA EM TECIDO CONFORTO PLUS BORDADO. TAMANHO: 6 ANOS CORPO: TECIDO: CONFORT PLUS LISO OU SIMILAR Composição: 100% POLIÉSTER Gramatura 280G/M² COR: AZUL ROYAL BOLSO NA COSTURA LATERAL, MODELO FACA BOLSO COSTA: COM PUXADOR AMARELO E VELCRO. Vivo no recorte das laterais: COM PESPONTO NA MÁQUINA GALONEIRA COM BITOLA ESTREITA.</p> <p>OBS: VIVO COM LARGURA UNIFORME DE 0,3 CM. EM MATERIAL 100% POLIESTER COR VIVO: AMARELO SELEÇÃO BRASÃO DA PREFEITURA BORDADO, MEDINDO 9CM X 7 CM, NAS CORES DO BRASÃO, A SER FORNECIDO PELA SECRETARIA DE EDUCAÇÃO.</p>	95		37,50	3.562,50
17	<p>BERMUDA EM TECIDO CONFORTO PLUS BORDADO. TAMANHO: 8 ANOS CORPO: TECIDO: CONFORT PLUS LISO OU SIMILAR Composição: 100% POLIÉSTER Gramatura 280G/M² COR: AZUL ROYAL BOLSO NA COSTURA LATERAL, MODELO FACA BOLSO COSTA: COM PUXADOR AMARELO E VELCRO. Vivo no recorte das laterais: COM PESPONTO NA MÁQUINA GALONEIRA COM BITOLA ESTREITA.</p> <p>OBS: VIVO COM LARGURA UNIFORME DE 0,3 CM. EM MATERIAL 100% POLIESTER COR VIVO: AMARELO SELEÇÃO BRASÃO DA PREFEITURA BORDADO, MEDINDO 9CM X 7 CM, NAS CORES DO BRASÃO, A SER FORNECIDO PELA SECRETARIA DE EDUCAÇÃO.</p>	155		39,00	6.045,00



MUNICÍPIO DE PLANALTO

CNPJ: 76.460.526/0001-16

Fone: (46) 3555-8100 - Fax: (46) 3555-8101

E-mail: planalto@planalto.pr.gov.br

Praça São Francisco de Assis, 1583
85750-000 PLANALTO - PARANÁ

18	<p>BERMUDA EM TECIDO CONFORTO PLUS BORDADO. TAMANHO: 10 ANOS CORPO: TECIDO: CONFORT PLUS LISO OU SIMILAR Composição: 100% POLIÉSTER Gramatura 280G/M² COR: AZUL ROYAL BOLSO NA COSTURA LATERAL, MODELO FACA BOLSO COSTA: COM PUXADOR AMARELO E VELCRO. Vivo no recorte das laterais: COM PESPONTO NA MÁQUINA GALONEIRA COM BITOLA ESTREITA.</p> <p>OBS: VIVO COM LARGURA UNIFORME DE 0,3 CM. EM MATERIAL 100% POLIESTER COR VIVO: AMARELO SELEÇÃO BRASÃO DA PREFEITURA BORDADO, MEDINDO 9CM X 7 CM, NAS CORES DO BRASÃO, A SER FORNECIDO PELA SECRETARIA DE EDUCAÇÃO.</p>	145		40,50	5.872,50
19	<p>BERMUDA EM TECIDO CONFORTO PLUS BORDADO. TAMANHO: 12 ANOS CORPO: TECIDO: CONFORT PLUS LISO OU SIMILAR Composição: 100% POLIÉSTER Gramatura 280G/M² COR: AZUL ROYAL BOLSO NA COSTURA LATERAL, MODELO FACA BOLSO COSTA: COM PUXADOR AMARELO E VELCRO. Vivo no recorte das laterais: COM PESPONTO NA MÁQUINA GALONEIRA COM BITOLA ESTREITA.</p> <p>OBS: VIVO COM LARGURA UNIFORME DE 0,3 CM. EM MATERIAL 100% POLIESTER COR VIVO: AMARELO SELEÇÃO BRASÃO DA PREFEITURA BORDADO, MEDINDO 9CM X 7 CM, NAS CORES DO BRASÃO, A SER FORNECIDO PELA SECRETARIA DE EDUCAÇÃO.</p>	145		42,50	6.162,50



MUNICÍPIO DE PLANALTO

CNPJ: 76.460.526/0001-16

Fone: (46) 3555-8100 - Fax: (46) 3555-8101

E-mail: planalto@planalto.pr.gov.br

Praça São Francisco de Assis, 1583
85750-000 PLANALTO - PARANÁ

20	<p>BERMUDA EM TECIDO CONFORTO PLUS BORDADO. TAMANHO: 14 ANOS CORPO: TECIDO: CONFORT PLUS LISO OU SIMILAR Composição: 100% POLIÉSTER Gramatura 280G/M² COR: AZUL ROYAL BOLSO NA COSTURA LATERAL, MODELO FACA BOLSO COSTA: COM PUXADOR AMARELO E VELCRO. Vivo no recorte das laterais: COM PESPONTO NA MÁQUINA GALONEIRA COM BITOLA ESTREITA.</p> <p>OBS: VIVO COM LARGURA UNIFORME DE 0,3 CM. EM MATERIAL 100% POLIESTER COR VIVO: AMARELO SELEÇÃO BRASÃO DA PREFEITURA BORDADO, MEDINDO 9CM X 7 CM, NAS CORES DO BRASÃO, A SER FORNECIDO PELA SECRETARIA DE EDUCAÇÃO.</p>	100		44,00	4.400,00
21	<p>BERMUDA EM TECIDO CONFORTO PLUS BORDADO. TAMANHO: PP CORPO: TECIDO: CONFORT PLUS LISO OU SIMILAR Composição: 100% POLIÉSTER Gramatura 280G/M² COR: AZUL ROYAL BOLSO NA COSTURA LATERAL, MODELO FACA BOLSO COSTA: COM PUXADOR AMARELO E VELCRO. Vivo no recorte das laterais: COM PESPONTO NA MÁQUINA GALONEIRA COM BITOLA ESTREITA.</p> <p>OBS: VIVO COM LARGURA UNIFORME DE 0,3 CM. EM MATERIAL 100% POLIESTER COR VIVO: AMARELO SELEÇÃO BRASÃO DA PREFEITURA BORDADO, MEDINDO 9CM X 7 CM, NAS CORES DO BRASÃO, A SER FORNECIDO PELA SECRETARIA DE EDUCAÇÃO.</p>	55		47,00	2.585,00



MUNICÍPIO DE PLANALTO

CNPJ: 76.460.526/0001-16

Fone: (46) 3555-8100 - Fax: (46) 3555-8101

E-mail: planalto@planalto.pr.gov.br

Praça São Francisco de Assis, 1583
85750-000 PLANALTO - PARANÁ

22	<p>BERMUDA EM TECIDO CONFORTO PLUS BORDADO. TAMANHO: 2 A 16 ANOS CORPO: TECIDO: CONFORT PLUS LISO OU SIMILAR Composição: 100% POLIÉSTER Gramatura 280G/M² COR: AZUL ROYAL BOLSO NA COSTURA LATERAL, MODELO FACA BOLSO COSTA: COM PUXADOR AMARELO E VELCRO. Vivo no recorte das laterais: COM PESPONTO NA MÁQUINA GALONEIRA COM BITOLA ESTREITA.</p> <p>OBS: VIVO COM LARGURA UNIFORME DE 0,3 CM. EM MATERIAL 100% POLIESTER COR VIVO: AMARELO SELEÇÃO BRASÃO DA PREFEITURA BORDADO, MEDINDO 9CM X 7 CM, NAS CORES DO BRASÃO, A SER FORNECIDO PELA SECRETARIA DE EDUCAÇÃO.</p>	60		54,50	3.270,00
23	<p>BERMUDA EM TECIDO CONFORTO PLUS BORDADO. TAMANHO: P ANOS CORPO: TECIDO: CONFORT PLUS LISO OU SIMILAR Composição: 100% POLIÉSTER Gramatura 280G/M² COR: AZUL ROYAL BOLSO NA COSTURA LATERAL, MODELO FACA BOLSO COSTA: COM PUXADOR AMARELO E VELCRO. Vivo no recorte das laterais: COM PESPONTO NA MÁQUINA GALONEIRA COM BITOLA ESTREITA.</p> <p>OBS: VIVO COM LARGURA UNIFORME DE 0,3 CM. EM MATERIAL 100% POLIESTER COR VIVO: AMARELO SELEÇÃO BRASÃO DA PREFEITURA BORDADO, MEDINDO 9CM X 7 CM, NAS CORES DO BRASÃO, A SER FORNECIDO PELA SECRETARIA DE EDUCAÇÃO.</p>	60		47,50	2.850,00



MUNICÍPIO DE PLANALTO

CNPJ: 76.460.526/0001-16

Fone: (46) 3555-8100 - Fax: (46) 3555-8101

E-mail: planalto@planalto.pr.gov.br

Praça São Francisco de Assis, 1583
85750-000 PLANALTO - PARANÁ

24	<p>BERMUDA EM TECIDO CONFORTO PLUS BORDADO. TAMANHO: M CORPO: TECIDO: CONFORT PLUS LISO OU SIMILAR Composição: 100% POLIÉSTER Gramatura 280G/M² COR: AZUL ROYAL BOLSO NA COSTURA LATERAL, MODELO FACA BOLSO COSTA: COM PUXADOR AMARELO E VELCRO. Vivo no recorte das laterais: COM PESPONTO NA MÁQUINA GALONEIRA COM BITOLA ESTREITA.</p> <p>OBS: VIVO COM LARGURA UNIFORME DE 0,3 CM. EM MATERIAL 100% POLIESTER COR VIVO: AMARELO SELEÇÃO BRASÃO DA PREFEITURA BORDADO, MEDINDO 9CM X 7 CM, NAS CORES DO BRASÃO, A SER FORNECIDO PELA SECRETARIA DE EDUCAÇÃO.</p>	65		47,50	3.087,50
25	<p>BERMUDA EM TECIDO CONFORTO PLUS BORDADO. TAMANHO: G CORPO: TECIDO: CONFORT PLUS LISO OU SIMILAR Composição: 100% POLIÉSTER Gramatura 280G/M² COR: AZUL ROYAL BOLSO NA COSTURA LATERAL, MODELO FACA BOLSO COSTA: COM PUXADOR AMARELO E VELCRO. Vivo no recorte das laterais: COM PESPONTO NA MÁQUINA GALONEIRA COM BITOLA ESTREITA.</p> <p>OBS: VIVO COM LARGURA UNIFORME DE 0,3 CM. EM MATERIAL 100% POLIESTER COR VIVO: AMARELO SELEÇÃO BRASÃO DA PREFEITURA BORDADO, MEDINDO 9CM X 7 CM, NAS CORES DO BRASÃO, A SER FORNECIDO PELA SECRETARIA DE EDUCAÇÃO.</p>	80		47,50	3.800,00



MUNICÍPIO DE PLANALTO

CNPJ: 76.460.526/0001-16

Fone: (46) 3555-8100 - Fax: (46) 3555-8101

E-mail: planalto@planalto.pr.gov.br

Praça São Francisco de Assis, 1583
85750-000 PLANALTO - PARANÁ

26	<p>BERMUDA EM TECIDO CONFORTO PLUS BORDADO. TAMANHO: GG CORPO: TECIDO: CONFORT PLUS LISO OU SIMILAR Composição: 100% POLIÉSTER Gramatura 280G/M² COR: AZUL ROYAL BOLSO NA COSTURA LATERAL, MODELO FACA BOLSO COSTA: COM PUXADOR AMARELO E VELCRO. Vivo no recorte das laterais: COM PESPONTO NA MÁQUINA GALONEIRA COM BITOLA ESTREITA.</p> <p>OBS: VIVO COM LARGURA UNIFORME DE 0,3 CM. EM MATERIAL 100% POLIESTER COR VIVO: AMARELO SELEÇÃO BRASÃO DA PREFEITURA BORDADO, MEDINDO 9CM X 7 CM, NAS CORES DO BRASÃO, A SER FORNECIDO PELA SECRETARIA DE EDUCAÇÃO.</p>	45		47,50	2.137,50
27	<p>BERMUDA EM TECIDO CONFORTO PLUS BORDADO. TAMANHO: EXGG CORPO: TECIDO: CONFORT PLUS LISO OU SIMILAR Composição: 100% POLIÉSTER Gramatura 280G/M² COR: AZUL ROYAL BOLSO NA COSTURA LATERAL, MODELO FACA BOLSO COSTA: COM PUXADOR AMARELO E VELCRO. Vivo no recorte das laterais: COM PESPONTO NA MÁQUINA GALONEIRA COM BITOLA ESTREITA.</p> <p>OBS: VIVO COM LARGURA UNIFORME DE 0,3 CM. EM MATERIAL 100% POLIESTER COR VIVO: AMARELO SELEÇÃO BRASÃO DA PREFEITURA BORDADO, MEDINDO 9CM X 7 CM, NAS CORES DO BRASÃO, A SER FORNECIDO PELA SECRETARIA DE EDUCAÇÃO.</p>	10		49,50	495,00



MUNICÍPIO DE PLANALTO

CNPJ: 76.460.526/0001-16

Fone: (46) 3555-8100 - Fax: (46) 3555-8101

E-mail: planalto@planalto.pr.gov.br

Praça São Francisco de Assis, 1583
85750-000 PLANALTO - PARANÁ

LOTE 03					
28	<p>CALÇA BAILARINA FEMININA/CÓS ALTO: TAMANHO 02 ANOS</p> <p>TECIDO: SUPLEX</p> <p>Composição: 88% POLIAMIDA e 12% ELASTANO</p> <p>Gramatura de 400 G/M².</p> <p>COR: AZUL ROYAL</p> <p>Vivo no recorte das Laterais: COM PESPONTO NA MÁQUINA GALONEIRA COM BITOLA ESTREITA.</p> <p>OBS: VIVO COM LARGURA UNIFORME DE 0,3 CM</p> <p>MALHA PV ANTI PILLING Composição: 65% POLIÉSTER 35% VISCOSE</p> <p>Gramatura: 185G/M²</p> <p>COR VIVO: AMARELO SELEÇÃO BRASÃO DO MUNICÍPIO, MEDINDO 9CM X 7 CM, EM SILK/SERIGRAFIA EM GEL, NAS CORES DO BRASÃO, A SER FORNECIDO PELA SECRETARIA DE EDUCAÇÃO, APLICADO NA FRENTE DA CALÇA, NO LADO DIREITO.</p>	75		77,89	5.841,75
29	<p>CALÇA BAILARINA FEMININA/CÓS ALTO: TAMANHO 04 ANOS</p> <p>TECIDO: SUPLEX</p> <p>Composição: 88% POLIAMIDA e 12% ELASTANO</p>	126		78,89	9.940,14



MUNICÍPIO DE PLANALTO

CNPJ: 76.460.526/0001-16

Fone: (46) 3555-8100 - Fax: (46) 3555-8101

E-mail: planalto@planalto.pr.gov.br

Praça São Francisco de Assis, 1583
85750-000 PLANALTO - PARANÁ

	<p>Gramatura de 400 G/M².</p> <p><u>COR:</u> AZUL ROYAL</p> <p>Vivo no recorte das Laterais: COM PESPONTO NA MÁQUINA GALONEIRA COM BITOLA ESTREITA.</p> <p>OBS: VIVO COM LARGURA UNIFORME DE 0,3 CM</p> <p>MALHA PV ANTI PILLING Composição: 65% POLIÉSTER 35% VISCOSE</p> <p>Gramatura: 185G/M²</p> <p><u>COR VIVO:</u> AMARELO SELEÇÃO BRASÃO DO MUNICÍPIO, MEDINDO 9CM X 7 CM, EM SILK/SERIGRAFIA EM GEL, NAS CORES DO BRASÃO, FORNECIDO PELA SECRETARIA DE EDUCAÇÃO, APLICADO NA FRENTE DA CALÇA, NO LADO DIREITO.</p>				
30	<p>CALÇA BAILARINA FEMININA/CÓS ALTO: TAMANHO 06 ANOS</p> <p>TECIDO: SUPLEX</p> <p>Composição: 88% POLIAMIDA e 12% ELASTANO</p> <p>Gramatura de 400 G/M².</p> <p><u>COR:</u> AZUL ROYAL</p> <p>Vivo no recorte das Laterais: COM PESPONTO NA MÁQUINA GALONEIRA COM BITOLA ESTREITA.</p> <p>OBS: VIVO COM LARGURA UNIFORME DE 0,3 CM</p>	105	79,89	8.388,45	



MUNICÍPIO DE PLANALTO

CNPJ: 76.460.526/0001-16

Fone: (46) 3555-8100 - Fax: (46) 3555-8101

E-mail: planalto@planalto.pr.gov.br

Praça São Francisco de Assis, 1583
85750-000 PLANALTO - PARANÁ

	<p>MALHA PV ANTI PILLING Composição: 65% POLIÉSTER 35% VISCOSE</p> <p>Gramatura: 185G/M²</p> <p><u>COR VIVO: AMARELO SELEÇÃO</u> BRASÃO DO MUNICÍPIO, MEDINDO 9CM X 7 CM, EM SILK/SERIGRAFIA EM GEL, NAS CORES DO BRASÃO, A SER FORNECIDO PELA SECRETARIA DE EDUCAÇÃO, APLICADO NA FRENTE DA CALÇA, NO LADO DIREITO.</p>			
31	<p>CALÇA BAILARINA FEMININA/CÓS ALTO: TAMANHO 08 ANOS</p> <p>TECIDO: SUPLEX</p> <p>Composição: 88% POLIAMIDA e 12% ELASTANO</p> <p>Gramatura de 400 G/M².</p> <p><u>COR: AZUL ROYAL</u></p> <p>Vivo no recorte das Laterais: COM PESPONTO NA MÁQUINA GALONEIRA COM BITOLA ESTREITA.</p> <p>OBS: VIVO COM LARGURA UNIFORME DE 0,3 CM</p> <p>MALHA PV ANTI PILLING Composição: 65% POLIÉSTER 35% VISCOSE</p> <p>Gramatura: 185G/M²</p> <p><u>COR VIVO: AMARELO SELEÇÃO</u> BRASÃO DO MUNICÍPIO, MEDINDO 9CM X 7 CM, EM SILK/SERIGRAFIA EM GEL, NAS CORES DO BRASÃO, FORNECIDO PELA SECRETARIA DE EDUCAÇÃO, APLICADO NA</p>	140	80,89	11.324,60



MUNICÍPIO DE PLANALTO

CNPJ: 76.460.526/0001-16

Fone: (46) 3555-8100 - Fax: (46) 3555-8101

E-mail: planalto@planalto.pr.gov.br

Praça São Francisco de Assis, 1583
85750-000 PLANALTO - PARANÁ

	FRENTE DA CALÇA, NO LADO DIREITO.				
32	<p>CALÇA BAILARINA FEMININA/CÓS ALTO: TAMANHO 10 ANOS</p> <p>TECIDO: SUPLEX</p> <p>Composição: 88% POLIAMIDA e 12% ELASTANO</p> <p>Gramatura de 400 G/M².</p> <p><u>COR: AZUL ROYAL</u></p> <p>Vivo no recorte das Laterais: COM PESPONTO NA MÁQUINA GALONEIRA COM BITOLA ESTREITA.</p> <p>OBS: VIVO COM LARGURA UNIFORME DE 0,3 CM</p> <p>MALHA PV ANTI PILLING Composição: 65% POLIÉSTER 35% VISCOSE</p> <p>Gramatura: 185G/M²</p> <p><u>COR VIVO: AMARELO SELEÇÃO BRASÃO DO MUNICÍPIO, MEDINDO 9CM X 7 CM, EM SILK/SERIGRAFIA EM GEL, NAS CORES DO BRASÃO, FORNECIDO PELA SECRETARIA DE EDUCAÇÃO, APLICADO NA FRENTE DA CALÇA, NO LADO DIREITO.</u></p>	140		82,70	11.578,00
33	<p>CALÇA BAILARINA FEMININA/CÓS ALTO: TAMANHO 12 ANOS</p> <p>TECIDO: SUPLEX</p> <p>Composição: 88% POLIAMIDA e 12%</p>	125		83,70	10.462,50



MUNICÍPIO DE PLANALTO

CNPJ: 76.460.526/0001-16

Fone: (46) 3555-8100 - Fax: (46) 3555-8101

E-mail: planalto@planalto.pr.gov.br

Praça São Francisco de Assis, 1583
85750-000 PLANALTO - PARANÁ

	<p>ELASTANO</p> <p>Gramatura de 400 G/M².</p> <p><u>COR:</u> AZUL ROYAL</p> <p>Vivo no recorte das Laterais: COM PESPONTO NA MÁQUINA GALONEIRA COM BITOLA ESTREITA.</p> <p>OBS: VIVO COM LARGURA UNIFORME DE 0,3 CM</p> <p>MALHA PV ANTI PILLING Composição: 65% POLIÉSTER 35% VISCOSE</p> <p>Gramatura: 185G/M²</p> <p><u>COR VIVO:</u> AMARELO SELEÇÃO BRASÃO DO MUNICÍPIO, MEDINDO 9CM X 7 CM, EM SILK/SERIGRAFIA EM GEL, NAS CORES DO BRASÃO, FORNECIDO PELA SECRETARIA DE EDUCAÇÃO, APLICADO NA FRENTE DA CALÇA, NO LADO DIREITO.</p>				
34	<p>CALÇA BAILARINA FEMININA/CÓS ALTO: TAMANHO 14 ANOS</p> <p>TECIDO: SUPLEX</p> <p>Composição: 88% POLIAMIDA e 12% ELASTANO</p> <p>Gramatura de 400 G/M².</p> <p><u>COR:</u> AZUL ROYAL</p> <p>Vivo no recorte das Laterais: COM PESPONTO NA MÁQUINA GALONEIRA COM BITOLA ESTREITA.</p> <p>OBS: VIVO COM LARGURA</p>	90	84,70	7.623,00	



MUNICÍPIO DE PLANALTO

CNPJ: 76.460.526/0001-16

Fone: (46) 3555-8100 - Fax: (46) 3555-8101

E-mail: planalto@planalto.pr.gov.br

Praça São Francisco de Assis, 1583
85750-000 PLANALTO - PARANÁ

	<p>UNIFORME DE 0,3 CM</p> <p>MALHA PV ANTI PILLING Composição: 65% POLIÉSTER 35% VISCOSE</p> <p>Gramatura: 185G/M²</p> <p>COR VIVO: AMARELO SELEÇÃO BRASÃO DO MUNICÍPIO, MEDINDO 9CM X 7 CM, EM SILK/SERIGRAFIA EM GEL, NAS CORES DO BRASÃO, FORNECIDO PELA SECRETARIA DE EDUCAÇÃO, APLICADO NA FRENTE DA CALÇA, NO LADO DIREITO.</p>				
35	<p>CALÇA BAILARINA FEMININA/CÓS ALTO: TAMANHO : PP</p> <p>TECIDO: SUPLEX</p> <p>Composição: 88% POLIAMIDA e 12% ELASTANO</p> <p>Gramatura de 400 G/M².</p> <p>COR: AZUL ROYAL</p> <p>Vivo no recorte das Laterais: COM PESPONTO NA MÁQUINA GALONEIRA COM BITOLA ESTREITA.</p> <p>OBS: VIVO COM LARGURA UNIFORME DE 0,3 CM</p> <p>MALHA PV ANTI PILLING Composição: 65% POLIÉSTER 35% VISCOSE</p> <p>Gramatura: 185G/M²</p> <p>COR VIVO: AMARELO SELEÇÃO BRASÃO DO MUNICÍPIO, MEDINDO 9CM X 7 CM, EM SILK/SERIGRAFIA EM GEL, NAS CORES DO BRASÃO,</p>	70		107,75	7.542,50



MUNICÍPIO DE PLANALTO

CNPJ: 76.460.526/0001-16

Fone: (46) 3555-8100 - Fax: (46) 3555-8101

E-mail: planalto@planalto.pr.gov.br

Praça São Francisco de Assis, 1583
85750-000 PLANALTO - PARANÁ

	FORNECIDO PELA SECRETARIA DE EDUCAÇÃO, APLICADO NA FRENTE DA CALÇA, NO LADO DIREITO.				
36	<p>CALÇA BAILARINA FEMININA/CÓS ALTO: TAMANHO :P</p> <p>TECIDO: SUPLEX</p> <p>Composição: 88% POLIAMIDA e 12% ELASTANO</p> <p>Gramatura de 400 G/M².</p> <p><u>COR: AZUL ROYAL</u></p> <p>Vivo no recorte das Laterais: COM PESPONTO NA MÁQUINA GALONEIRA COM BITOLA ESTREITA.</p> <p>OBS: VIVO COM LARGURA UNIFORME DE 0,3 CM</p> <p>MALHA PV ANTI PILLING Composição: 65% POLIÉSTER 35% VISCOSE</p> <p>Gramatura: 185G/M²</p> <p><u>COR VIVO: AMARELO SELEÇÃO BRASÃO DO MUNICÍPIO, MEDINDO 9CM X 7 CM, EM SILK/SERIGRAFIA EM GEL, NAS CORES DO BRASÃO, FORNECIDO PELA SECRETARIA DE EDUCAÇÃO, APLICADO NA FRENTE DA CALÇA, NO LADO DIREITO.</u></p>	60		88,73	5.323,80
37	<p>CALÇA BAILARINA FEMININA/CÓS ALTO: TAMANHO : M</p> <p>TECIDO: SUPLEX</p>	70		89,23	6.246,10



MUNICÍPIO DE PLANALTO

CNPJ: 76.460.526/0001-16

Fone: (46) 3555-8100 - Fax: (46) 3555-8101

E-mail: planalto@planalto.pr.gov.br

Praça São Francisco de Assis, 1583
85750-000 PLANALTO - PARANÁ

	<p>Composição: 88% POLIAMIDA e 12% ELASTANO</p> <p>Gramatura de 400 G/M².</p> <p><u>COR:</u> AZUL ROYAL</p> <p>Vivo no recorte das Laterais: COM PESPONTO NA MÁQUINA GALONEIRA COM BITOLA ESTREITA.</p> <p>OBS: VIVO COM LARGURA UNIFORME DE 0,3 CM</p> <p>MALHA PV ANTI PILLING Composição: 65% POLIÉSTER 35% VISCOSE</p> <p>Gramatura: 185G/M²</p> <p><u>COR VIVO:</u> AMARELO SELEÇÃO BRASÃO DO MUNICÍPIO, MEDINDO 9CM X 7 CM, EM SILK/SERIGRAFIA EM GEL, NAS CORES DO BRASÃO, FORNECIDO PELA SECRETARIA DE EDUCAÇÃO, APLICADO NA FRENTE DA CALÇA, NO LADO DIREITO.</p>				
38	<p>CALÇA BAILARINA FEMININA/CÓS ALTO: TAMANHO : G</p> <p>TECIDO: SUPLEX</p> <p>Composição: 88% POLIAMIDA e 12% ELASTANO</p> <p>Gramatura de 400 G/M².</p> <p><u>COR:</u> AZUL ROYAL</p> <p>Vivo no recorte das Laterais: COM PESPONTO NA MÁQUINA GALONEIRA COM BITOLA ESTREITA.</p>	70	89,73	6.281,10	



MUNICÍPIO DE PLANALTO

CNPJ: 76.460.526/0001-16

Fone: (46) 3555-8100 - Fax: (46) 3555-8101

E-mail: planalto@planalto.pr.gov.br

Praça São Francisco de Assis, 1583
85750-000 PLANALTO - PARANÁ

	<p>OBS: VIVO COM LARGURA UNIFORME DE 0,3 CM</p> <p>MALHA PV ANTI PILLING Composição: 65% POLIÉSTER 35% VISCOSE</p> <p>Gramatura: 185G/M²</p> <p>COR VIVO: AMARELO SELEÇÃO BRASÃO DO MUNICÍPIO, MEDINDO 9CM X 7 CM, EM SILK/SERIGRAFIA EM GEL, NAS CORES DO BRASÃO, FORNECIDO PELA SECRETARIA DE EDUCAÇÃO, APLICADO NA FRENTE DA CALÇA, NO LADO DIREITO.</p>				
39	<p>CALÇA BAILARINA FEMININA/CÓS ALTO: TAMANHO : GG</p> <p>TECIDO: SUPLEX</p> <p>Composição: 88% POLIAMIDA e 12% ELASTANO</p> <p>Gramatura de 400 G/M².</p> <p>COR: AZUL ROYAL</p> <p>Vivo no recorte das Laterais: COM PESPONTO NA MÁQUINA GALONEIRA COM BITOLA ESTREITA.</p> <p>OBS: VIVO COM LARGURA UNIFORME DE 0,3 CM</p> <p>MALHA PV ANTI PILLING Composição: 65% POLIÉSTER 35% VISCOSE</p> <p>Gramatura: 185G/M²</p> <p>COR VIVO: AMARELO SELEÇÃO BRASÃO DO MUNICÍPIO, MEDINDO 9CM X 7 CM, EM SILK/SERIGRAFIA</p>	50	90,56	4.528,00	



MUNICÍPIO DE PLANALTO

CNPJ: 76.460.526/0001-16

Fone: (46) 3555-8100 - Fax: (46) 3555-8101

E-mail: planalto@planalto.pr.gov.br

Praça São Francisco de Assis, 1583
85750-000 PLANALTO - PARANÁ

	EM GEL, NAS CORES DO BRASÃO, FORNECIDO PELA SECRETARIA DE EDUCAÇÃO, APLICADO NA FRENTE DA CALÇA, NO LADO DIREITO.				
40	<p>CALÇA BAILARINA FEMININA/CÓS ALTO: TAMANHO : EXGG</p> <p>TECIDO: SUPLEX</p> <p>Composição: 88% POLIAMIDA e 12% ELASTANO</p> <p>Gramatura de 400 G/M².</p> <p><u>COR: AZUL ROYAL</u></p> <p>Vivo no recorte das Laterais: COM PESPONTO NA MÁQUINA GALONEIRA COM BITOLA ESTREITA.</p> <p>OBS: VIVO COM LARGURA UNIFORME DE 0,3 CM</p> <p>MALHA PV ANTI PILLING Composição: 65% POLIÉSTER 35% VISCOSE</p> <p>Gramatura: 185G/M²</p> <p><u>COR VIVO: AMARELO SELEÇÃO BRASÃO DO MUNICÍPIO, MEDINDO 9CM X 7 CM, EM SILK/SERIGRAFIA EM GEL, NAS CORES DO BRASÃO, FORNECIDO PELA SECRETARIA DE EDUCAÇÃO, APLICADO NA FRENTE DA CALÇA, NO LADO DIREITO.</u></p>	3		91,73	275,19
	LOTE 04				



MUNICÍPIO DE PLANALTO

CNPJ: 76.460.526/0001-16

Fone: (46) 3555-8100 - Fax: (46) 3555-8101

E-mail: planalto@planalto.pr.gov.br

Praça São Francisco de Assis, 1583
85750-000 PLANALTO - PARANÁ

41	<p>CALÇA MASCULINA EM SUBLIMAÇÃO TOTAL TAMANHOS: 2 ANOS. Corpo:</p> <p>TECIDO: CHIMPA PELUCIADO OU SIMILAR</p> <p>Composição 100% POLIÉSTER</p> <p>Gramatura: 250G/M²</p> <p>COR: AZUL ROYAL BOLSO: NA COSTURA LATERAL, FACA RECORTE NA LATERAL: NA COR AMARELA DO COS ATÉ ALTURA DO JOELHO COM PESPONTO NA MÁQUINA GALONEIRA, COM BITOLA ESTREITA. OBS: RECORTE COM APROXIMADAMENTE 5 CM JÁ COSTURADO Brasão do Município (9cmX7cm) nas cores do Brasão, fornecido pela Secretaria de Educação, aplicada na frente da calça, no lado direito.</p>	125	49,87	6.233,75
42	<p>CALÇA MASCULINA EM SUBLIMAÇÃO TOTAL TAMANHOS: 4 ANOS. Corpo:</p> <p>TECIDO: CHIMPA PELUCIADO OU SIMILAR</p> <p>Composição 100% POLIÉSTER</p> <p>Gramatura: 250G/M²</p> <p>COR: AZUL ROYAL BOLSO: NA COSTURA LATERAL, FACA RECORTE NA LATERAL: NA COR AMARELA DO COS ATÉ ALTURA DO JOELHO COM PESPONTO NA MÁQUINA GALONEIRA, COM BITOLA ESTREITA. OBS: RECORTE COM APROXIMADAMENTE 5 CM JÁ COSTURADO Brasão do Município (9cmX7cm) nas cores do Brasão, fornecido pela Secretaria de Educação, aplicada na frente da calça, no</p>	220	50,87	11.191,40



MUNICÍPIO DE PLANALTO

CNPJ: 76.460.526/0001-16

Fone: (46) 3555-8100 - Fax: (46) 3555-8101

E-mail: planalto@planalto.pr.gov.br

Praça São Francisco de Assis, 1583
85750-000 PLANALTO - PARANÁ

	lado direito.				
43	<p>CALÇA MASCULINA EM SUBLIMAÇÃO TOTAL TAMANHOS: 6 ANOS. Corpo:</p> <p>TECIDO: CHIMPA PELUCIADO OU SIMILAR</p> <p>Composição 100% POLIÉSTER</p> <p>Gramatura: 250G/M²</p> <p>COR: AZUL ROYAL BOLSO: NA COSTURA LATERAL, FACA RECORTE NA LATERAL: NA COR AMARELA DO COS ATÉ ALTURA DO JOELHO COM PESPONTO NA MÁQUINA GALONEIRA, COM BITOLA ESTREITA. OBS: RECORTE COM APROXIMADAMENTE 5 CM JÁ COSTURADO</p> <p>Brasão do Município (9cmX7cm) nas cores do Brasão, fornecido pela Secretaria de Educação, aplicada na frente da calça, no lado direito.</p>	155		51,87	8.039,85
44	<p>CALÇA MASCULINA EM SUBLIMAÇÃO TOTAL TAMANHOS: 8 ANOS. Corpo:</p> <p>TECIDO: CHIMPA PELUCIADO OU SIMILAR</p> <p>Composição 100% POLIÉSTER</p> <p>Gramatura: 250G/M²</p> <p>COR: AZUL ROYAL BOLSO: NA COSTURA LATERAL, FACA RECORTE NA LATERAL: NA COR AMARELA DO COS ATÉ ALTURA DO JOELHO COM PESPONTO NA MÁQUINA GALONEIRA, COM BITOLA ESTREITA. OBS: RECORTE COM APROXIMADAMENTE 5 CM JÁ COSTURADO</p>	250		52,87	13.217,50



MUNICÍPIO DE PLANALTO

CNPJ: 76.460.526/0001-16

Fone: (46) 3555-8100 - Fax: (46) 3555-8101

E-mail: planalto@planalto.pr.gov.br

Praça São Francisco de Assis, 1583
85750-000 PLANALTO - PARANÁ

	<p>Brasão do Município (9cmX7cm) nas cores do Brasão, fornecido pela Secretaria de Educação, aplicada na frente da calça, no lado direito. Conforme Anexo</p>				
45	<p>CALÇA MASCULINA EM SUBLIMAÇÃO TOTAL TAMANHOS: 10 ANOS. Corpo:</p> <p>TECIDO: CHIMPA PELUCIADO OU SIMILAR</p> <p>Composição 100% POLIÉSTER</p> <p>Gramatura: 250G/M²</p> <p>COR: AZUL ROYAL BOLSO: NA COSTURA LATERAL, FACA RECORTE NA LATERAL: NA COR AMARELA DO COS ATÉ ALTURA DO JOELHO COM PESPONTO NA MÁQUINA GALONEIRA, COM BITOLA ESTREITA. OBS: RECORTE COM APROXIMADAMENTE 5 CM JÁ COSTURADO</p> <p>Brasão do Município (9cmX7cm) nas cores do Brasão, fornecido pela Secretaria de Educação, aplicada na frente da calça, no lado direito.</p>	265		54,62	14.474,30
46	<p>CALÇA MASCULINA EM SUBLIMAÇÃO TOTAL TAMANHOS: 12 ANOS. Corpo:</p> <p>TECIDO: CHIMPA PELUCIADO OU SIMILAR</p> <p>Composição 100% POLIÉSTER</p> <p>Gramatura: 250G/M²</p> <p>COR: AZUL ROYAL BOLSO: NA COSTURA LATERAL, FACA RECORTE NA LATERAL: NA COR AMARELA DO COS ATÉ ALTURA DO JOELHO COM PESPONTO NA MÁQUINA GALONEIRA, COM</p>	225		55,62	12.514,50



MUNICÍPIO DE PLANALTO

CNPJ: 76.460.526/0001-16

Fone: (46) 3555-8100 - Fax: (46) 3555-8101

E-mail: planalto@planalto.pr.gov.br

Praça São Francisco de Assis, 1583
85750-000 PLANALTO - PARANÁ

	<p>BITOLA ESTREITA. <u>OBS:</u> RECORTE COM APROXIMADAMENTE 5 CM JÁ COSTURADO Brasão do Município (9cmX7cm) nas cores do Brasão, fornecido pela Secretaria de Educação, aplicada na frente da calça, no lado direito.</p>				
47	<p>CALÇA MASCULINA EM SUBLIMAÇÃO TOTAL TAMANHOS: 14 ANOS. Corpo: <u>TECIDO:</u> CHIMPA PELUCIADO OU SIMILAR Composição 100% POLIÉSTER Gramatura: 250G/M² <u>COR:</u> AZUL ROYAL BOLSO: NA COSTURA LATERAL, FACA RECORTE NA LATERAL: NA COR AMARELA DO COS ATÉ ALTURA DO JOELHO COM PESPONTO NA MÁQUINA GALONEIRA, COM BITOLA ESTREITA. <u>OBS:</u> RECORTE COM APROXIMADAMENTE 5 CM JÁ COSTURADO Brasão do Município (9cmX7cm) nas cores do Brasão, fornecida pela Secretaria de Educação, aplicada na frente da calça, no lado direito.</p>	145		56,62	8.209,90



MUNICÍPIO DE PLANALTO

CNPJ: 76.460.526/0001-16

Fone: (46) 3555-8100 - Fax: (46) 3555-8101

E-mail: planalto@planalto.pr.gov.br

Praça São Francisco de Assis, 1583
85750-000 PLANALTO - PARANÁ

48	<p>CALÇA MASCULINA EM SUBLIMAÇÃO TOTAL TAMANHOS: PP. Corpo:</p> <p>TECIDO: CHIMPA PELUCIADO OU SIMILAR</p> <p>Composição 100% POLIÉSTER</p> <p>Gramatura: 250G/M²</p> <p>COR: AZUL ROYAL BOLSO: NA COSTURA LATERAL, FACA RECORTE NA LATERAL: NA COR AMARELA DO COS ATÉ ALTURA DO JOELHO COM PESPONTO NA MÁQUINA GALONEIRA, COM BITOLA ESTREITA. OBS: RECORTE COM APROXIMADAMENTE 5 CM JÁ COSTURADO Brasão do Município (9cmX7cm) nas cores do Brasão, fornecido pela Secretaria de Educação, aplicada na frente da calça, no lado direito.</p>	70		59,85	4.189,50
49	<p>CALÇA MASCULINA EM SUBLIMAÇÃO TOTAL TAMANHOS: P Corpo:</p> <p>TECIDO: CHIMPA PELUCIADO OU SIMILAR</p> <p>Composição 100% POLIÉSTER</p> <p>Gramatura: 250G/M²</p> <p>COR: AZUL ROYAL BOLSO: NA COSTURA LATERAL, FACA RECORTE NA LATERAL: NA COR AMARELA DO COS ATÉ ALTURA DO JOELHO COM PESPONTO NA MÁQUINA GALONEIRA, COM BITOLA ESTREITA. OBS: RECORTE COM APROXIMADAMENTE 5 CM JÁ COSTURADO Brasão do Município (9cmX7cm) nas cores do Brasão, fornecido pela Secretaria de Educação, aplicada na frente da calça, no</p>	75		59,85	4.488,75



MUNICÍPIO DE PLANALTO

CNPJ: 76.460.526/0001-16

Fone: (46) 3555-8100 - Fax: (46) 3555-8101

E-mail: planalto@planalto.pr.gov.br

Praça São Francisco de Assis, 1583
85750-000 PLANALTO - PARANÁ

	lado direito.					
50	<p>CALÇA MASCULINA EM SUBLIMAÇÃO TOTAL TAMANHOS: M Corpo:</p> <p>TECIDO: CHIMPA PELUCIADO OU SIMILAR</p> <p>Composição 100% POLIÉSTER</p> <p>Gramatura: 250G/M²</p> <p>COR: AZUL ROYAL BOLSO: NA COSTURA LATERAL, FACA RECORTE NA LATERAL: NA COR AMARELA DO COS ATÉ ALTURA DO JOELHO COM PESPONTO NA MÁQUINA GALONEIRA, COM BITOLA ESTREITA. OBS: RECORTE COM APROXIMADAMENTE 5 CM JÁ COSTURADO Brasão do Município (9cmX7cm) nas cores do Brasão, fornecido pela Secretaria de Educação, aplicada na frente da calça, no lado direito.</p>	90		59,85	5.386,50	
51	<p>CALÇA MASCULINA EM SUBLIMAÇÃO TOTAL TAMANHOS: G. Corpo:</p> <p>TECIDO: CHIMPA PELUCIADO OU SIMILAR</p> <p>Composição 100% POLIÉSTER</p> <p>Gramatura: 250G/M²</p> <p>COR: AZUL ROYAL BOLSO: NA COSTURA LATERAL, FACA RECORTE NA LATERAL: NA COR AMARELA DO COS ATÉ ALTURA DO JOELHO COM PESPONTO NA MÁQUINA GALONEIRA, COM BITOLA ESTREITA. OBS: RECORTE COM APROXIMADAMENTE 5 CM JÁ COSTURADO Brasão do Município (9cmX7cm) nas cores</p>	100		59,85	5.985,00	



MUNICÍPIO DE PLANALTO

CNPJ: 76.460.526/0001-16

Fone: (46) 3555-8100 - Fax: (46) 3555-8101

E-mail: planalto@planalto.pr.gov.br

Praça São Francisco de Assis, 1583
85750-000 PLANALTO - PARANÁ

	do Brasão, fornecido pela Secretaria de Educação, aplicada na frente da calça, no lado direito.					
52	<p>CALÇA MASCULINA EM</p> <p>SUBLIMAÇÃO TOTAL</p> <p>TAMANHOS: GG</p> <p>Corpo:</p> <p>TECIDO: CHIMPA PELUCIADO OU SIMILAR</p> <p>Composição 100% POLIÉSTER</p> <p>Gramatura: 250G/M²</p> <p>COR: AZUL ROYAL</p> <p>BOLSO: NA COSTURA LATERAL, FACA RECORTE NA LATERAL:</p> <p>NA COR AMARELA DO COS ATÉ ALTURA DO JOELHO COM PESPONTO NA MÁQUINA GALONEIRA, COM BITOLA ESTREITA.</p> <p>OBS: RECORTE COM APROXIMADAMENTE 5 CM JÁ COSTURADO</p> <p>Brasão do Município (9cmX7cm) nas cores do Brasão, fornecido pela Secretaria de Educação, aplicada na frente da calça, no lado direito.</p>	60		59,85	3.591,00	
53	<p>CALÇA MASCULINA EM</p> <p>SUBLIMAÇÃO TOTAL</p> <p>TAMANHOS: EXGG.</p> <p>Corpo:</p> <p>TECIDO: CHIMPA PELUCIADO OU SIMILAR</p> <p>Composição 100% POLIÉSTER</p> <p>Gramatura: 250G/M²</p> <p>COR: AZUL ROYAL</p> <p>BOLSO: NA COSTURA LATERAL, FACA RECORTE NA LATERAL:</p> <p>NA COR AMARELA DO COS ATÉ ALTURA DO JOELHO COM PESPONTO NA MÁQUINA GALONEIRA, COM BITOLA ESTREITA.</p> <p>OBS: RECORTE COM APROXIMADAMENTE 5 CM JÁ</p>	10		59,85	598,50	



MUNICÍPIO DE PLANALTO

CNPJ: 76.460.526/0001-16

Fone: (46) 3555-8100 - Fax: (46) 3555-8101

E-mail: planalto@planalto.pr.gov.br

Praça São Francisco de Assis, 1583
85750-000 PLANALTO - PARANÁ

	<p>COSTURADO</p> <p>Brasão do Município (9cmX7cm) nas cores do Brasão, fornecido pela Secretaria de Educação, aplicada na frente da calça, no lado direito.</p>			
54	<p>JAQUETA SUBLIMAÇÃO TOTAL TAMANHOS: 2 ANOS.</p> <p>TECIDO: CHIMPA PELUCIADO OU SIMILAR</p> <p>Corpo:</p> <p>Composição do tecido 100% POLIÉSTER</p> <p>Gramatura de 254 G/M²</p> <p>Gola alta</p> <p>Com zíper nylon ATÉ O FINAL DA GOLA</p> <p>BOLSO FRONTAL,</p> <p>COR: AZUL ROYAL</p> <p>Conforme Anexo</p> <p>Brasão do Município (9cmX7cm) as cores do Brasão, fornecido pela Secretaria de Educação, aplicada na frente da JAQUETA, no lado ESQUERDO.</p>	125	59,85	7.481,25
55	<p>JAQUETA SUBLIMAÇÃO TOTAL TAMANHOS: 4 ANOS.</p> <p>TECIDO: CHIMPA PELUCIADO OU SIMILAR</p> <p>Corpo:</p> <p>Composição do tecido 100% POLIÉSTER</p> <p>Gramatura de 254 G/M²</p> <p>Gola alta</p> <p>Com zíper nylon ATÉ O FINAL DA</p>	225	77,32	17.397,00



MUNICÍPIO DE PLANALTO

CNPJ: 76.460.526/0001-16

Fone: (46) 3555-8100 - Fax: (46) 3555-8101

E-mail: planalto@planalto.pr.gov.br

Praça São Francisco de Assis, 1583
85750-000 PLANALTO - PARANÁ

	<p>GOLA</p> <p>BOLSO FRONTAL,</p> <p>COR: AZUL ROYAL</p> <p>Conforme Anexo Brasão do Município (9cmX7cm) as cores do Brasão, fornecido pela Secretaria de Educação, aplicada na frente da JAQUETA, no lado ESQUERDO.</p>				
56	<p>JAQUETA SUBLIMAÇÃO TOTAL TAMANHOS: 06 ANOS.</p> <p>TECIDO: CHIMPA PELUCIADO OU SIMILAR</p> <p>Corpo:</p> <p>Composição do tecido 100% POLIÉSTER</p> <p>Gramatura de 254 G/M²</p> <p>Gola alta</p> <p>Com zíper nylon ATÉ O FINAL DA GOLA</p> <p>BOLSO FRONTAL,</p> <p>COR: AZUL ROYAL</p> <p>Conforme Anexo Brasão do Município (9cmX7cm) as cores do Brasão, fornecido pela Secretaria de Educação, aplicada na frente da JAQUETA, no lado ESQUERDO.</p>	150		78,32	11.748,00
57	<p>JAQUETA SUBLIMAÇÃO TOTAL TAMANHOS: 08 ANOS.</p> <p>TECIDO: CHIMPA PELUCIADO OU SIMILAR</p> <p>Corpo:</p> <p>Composição do tecido 100%</p>	260		79,32	20.623,20



MUNICÍPIO DE PLANALTO

CNPJ: 76.460.526/0001-16

Fone: (46) 3555-8100 - Fax: (46) 3555-8101

E-mail: planalto@planalto.pr.gov.br

Praça São Francisco de Assis, 1583
85750-000 PLANALTO - PARANÁ

	<p>POLIÉSTER</p> <p>Gramatura de 254 G/M²</p> <p>Gola alta</p> <p>Com zíper nylon ATÉ O FINAL DA GOLA</p> <p>BOLSO FRONTAL,</p> <p>COR: AZUL ROYAL</p> <p>Conforme Anexo Brasão do Município (9cmX7cm) as cores do Brasão, fornecido pela Secretaria de Educação, aplicada na frente da JAQUETA, no lado ESQUERDO.</p>				
58	<p>JAQUETA SUBLIMAÇÃO TOTAL TAMANHOS: 10 ANOS.</p> <p>TECIDO: CHIMPA PELUCIADO OU SIMILAR</p> <p>Corpo:</p> <p>Composição do tecido 100% POLIÉSTER</p> <p>Gramatura de 254 G/M²</p> <p>Gola alta</p> <p>Com zíper nylon ATÉ O FINAL DA GOLA</p> <p>BOLSO FRONTAL,</p> <p>COR: AZUL ROYAL</p> <p>Conforme Anexo Brasão do Município (9cmX7cm) as cores do Brasão, fornecido pela Secretaria de Educação, aplicada na frente da JAQUETA, no lado ESQUERDO.</p>	265		81,68	21.645,20
59	<p>JAQUETA SUBLIMAÇÃO TOTAL TAMANHOS: 12 ANOS.</p>	195		82,68	16.122,60



MUNICÍPIO DE PLANALTO

CNPJ: 76.460.526/0001-16

Fone: (46) 3555-8100 - Fax: (46) 3555-8101

E-mail: planalto@planalto.pr.gov.br

Praça São Francisco de Assis, 1583
85750-000 PLANALTO - PARANÁ

	<p>TECIDO: CHIMPA PELUCIADO OU SIMILAR</p> <p>Corpo:</p> <p>Composição do tecido 100% POLIÉSTER</p> <p>Gramatura de 254 G/M²</p> <p>Gola alta</p> <p>Com zíper nylon ATÉ O FINAL DA GOLA</p> <p>BOLSO FRONTAL,</p> <p>COR: AZUL ROYAL</p> <p>Conforme Anexo Brasão do Município (9cmX7cm) as cores do Brasão, fornecido pela Secretaria de Educação, aplicada na frente da JAQUETA, no lado ESQUERDO.</p>				
60	<p>JAQUETA SUBLIMAÇÃO TOTAL TAMANHOS: 14 ANOS.</p> <p>TECIDO: CHIMPA PELUCIADO OU SIMILAR</p> <p>Corpo:</p> <p>Composição do tecido 100% POLIÉSTER</p> <p>Gramatura de 254 G/M²</p> <p>Gola alta</p> <p>Com zíper nylon ATÉ O FINAL DA GOLA</p> <p>BOLSO FRONTAL,</p> <p>COR: AZUL ROYAL</p> <p>Conforme Anexo Brasão do Município (9cmX7cm) as cores</p>	132		83,84	11.066,88



MUNICÍPIO DE PLANALTO

CNPJ: 76.460.526/0001-16

Fone: (46) 3555-8100 - Fax: (46) 3555-8101

E-mail: planalto@planalto.pr.gov.br

Praça São Francisco de Assis, 1583
85750-000 PLANALTO - PARANÁ

	do Brasão, fornecido pela Secretaria de Educação, aplicada na frente da JAQUETA, no lado ESQUERDO.				
61	<p>JAQUETA SUBLIMAÇÃO TOTAL TAMANHOS: PP</p> <p>TECIDO: CHIMPA PELUCIADO OU SIMILAR</p> <p>Corpo:</p> <p>Composição do tecido 100% POLIÉSTER</p> <p>Gramatura de 254 G/M²</p> <p>Gola alta</p> <p>Com zíper nylon ATÉ O FINAL DA GOLA</p> <p>BOLSO FRONTAL, COR: AZUL ROYAL</p> <p>Conforme Anexo Brasão do Município (9cmX7cm) as cores do Brasão, fornecido pela Secretaria de Educação, aplicada na frente da JAQUETA, no lado ESQUERDO.</p>	70		101,00	7.070,00
62	<p>JAQUETA SUBLIMAÇÃO TOTAL TAMANHOS: P</p> <p>TECIDO: CHIMPA PELUCIADO OU SIMILAR</p> <p>Corpo:</p> <p>Composição do tecido 100% POLIÉSTER</p> <p>Gramatura de 254 G/M²</p> <p>Gola alta</p> <p>Com zíper nylon ATÉ O FINAL DA GOLA</p> <p>BOLSO FRONTAL,</p>	80		88,13	7.050,40



MUNICÍPIO DE PLANALTO

CNPJ: 76.460.526/0001-16

Fone: (46) 3555-8100 - Fax: (46) 3555-8101

E-mail: planalto@planalto.pr.gov.br

Praça São Francisco de Assis, 1583
85750-000 PLANALTO - PARANÁ

	<p>COR: AZUL ROYAL</p> <p>Conforme Anexo Brasão do Município (9cmX7cm) as cores do Brasão, fornecido pela Secretaria de Educação, aplicada na frente da JAQUETA, no lado ESQUERDO.</p>				
63	<p>JAQUETA SUBLIMAÇÃO TOTAL TAMANHOS: M</p> <p>TECIDO: CHIMPA PELUCIADO OU SIMILAR</p> <p>Corpo:</p> <p>Composição do tecido 100% POLIÉSTER</p> <p>Gramatura de 254 G/M²</p> <p>Gola alta</p> <p>Com zíper nylon ATÉ O FINAL DA GOLA</p> <p>BOLSO FRONTAL,</p> <p>COR: AZUL ROYAL</p> <p>Conforme Anexo Brasão do Município (9cmX7cm) as cores do Brasão, fornecido pela Secretaria de Educação, aplicada na frente da JAQUETA, no lado ESQUERDO.</p>	90		88,13	7.931,70
64	<p>JAQUETA SUBLIMAÇÃO TOTAL TAMANHOS: G</p> <p>TECIDO: CHIMPA PELUCIADO OU SIMILAR</p> <p>Corpo:</p> <p>Composição do tecido 100% POLIÉSTER</p> <p>Gramatura de 254 G/M²</p> <p>Gola alta</p>	100		88,13	8.813,00



MUNICÍPIO DE PLANALTO

CNPJ: 76.460.526/0001-16

Fone: (46) 3555-8100 - Fax: (46) 3555-8101

E-mail: planalto@planalto.pr.gov.br

Praça São Francisco de Assis, 1583
85750-000 PLANALTO - PARANÁ

	<p>Com zíper nylon ATÉ O FINAL DA GOLA</p> <p>BOLSO FRONTAL,</p> <p>COR: AZUL ROYAL</p> <p>Conforme Anexo Brasão do Município (9cmX7cm) as cores do Brasão, fornecido pela Secretaria de Educação, aplicada na frente da JAQUETA, no lado ESQUERDO.</p>				
65	<p>JAQUETA SUBLIMAÇÃO TOTAL TAMANHOS: GG</p> <p>TECIDO: CHIMPA PELUCIADO OU SIMILAR</p> <p>Corpo:</p> <p>Composição do tecido 100% POLIÉSTER</p> <p>Gramatura de 254 G/M²</p> <p>Gola alta</p> <p>Com zíper nylon ATÉ O FINAL DA GOLA</p> <p>BOLSO FRONTAL,</p> <p>COR: AZUL ROYAL</p> <p>Conforme Anexo Brasão do Município (9cmX7cm) as cores do Brasão, fornecido pela Secretaria de Educação, aplicada na frente da JAQUETA, no lado ESQUERDO.</p>	60		88,13	5.287,80
66	<p>JAQUETA SUBLIMAÇÃO TOTAL TAMANHOS: EXGG</p> <p>TECIDO: CHIMPA PELUCIADO OU SIMILAR</p> <p>Corpo:</p>	10		89,13	891,30



MUNICÍPIO DE PLANALTO

CNPJ: 76.460.526/0001-16

Fone: (46) 3555-8100 - Fax: (46) 3555-8101

E-mail: planalto@planalto.pr.gov.br

Praça São Francisco de Assis, 1583
85750-000 PLANALTO - PARANÁ

	<p>Composição do tecido 100% POLIÉSTER</p> <p>Gramatura de 254 G/M²</p> <p>Gola alta</p> <p>Com zíper nylon ATÉ O FINAL DA GOLA</p> <p>BOLSO FRONTAL, CONFORME DESENHO EM ANEXO</p> <p>COR: AZUL ROYAL</p> <p>Conforme Anexo Brasão do Município (9cmX7cm) as cores do Brasão, fornecido pela Secretaria de Educação, aplicada na frente da JAQUETA, no lado ESQUERDO.</p>				
67	<p>SHORT SAIA EM TACTEL BORDADO. TAMANHO: 2 ANOS</p> <p>CORPO: TECIDO: TACTEL Composição: 100% POLIÉSTER Gramatura 250G/M² COR: AZUL ROYAL</p> <p>Vivo na parte inferior e lateral da saia: COM PESPONTO NA MÁQUINA GALONEIRA COM BITOLA ESTREITA. OBS: VIVO COM LARGURA UNIFORME DE 0,3 CM. MALHA PV ANTI PILLING Composição: 65% POLIÉSTER 35% VISCOSE Gramatura: 185G/M² COR VIVO: AMARELO SELEÇÃO BRASÃO DA PREFEITURA BORDADO, MEDINDO 9CM X 7 CM , NAS CORES DO BRASÃO, FORNECIDO PELA SECRETARIA DE EDUCAÇÃO.</p>	74	34,00	2.516,00	
68	<p>SHORT SAIA EM TACTEL BORDADO. TAMANHO: 4</p> <p>CORPO: TECIDO: TACTEL Composição: 100% POLIÉSTER Gramatura 250G/M² COR: AZUL ROYAL</p> <p>Vivo na parte inferior e lateral da saia: COM PESPONTO NA MÁQUINA</p>	126	35,50	4.473,00	



MUNICÍPIO DE PLANALTO

CNPJ: 76.460.526/0001-16

Fone: (46) 3555-8100 - Fax: (46) 3555-8101

E-mail: planalto@planalto.pr.gov.br

Praça São Francisco de Assis, 1583
85750-000 PLANALTO - PARANÁ

	<p>GALONEIRA COM BITOLA ESTREITA. OBS: VIVO COM LARGURA UNIFORME DE 0,3 CM. MALHA PV ANTI PILLING Composição: 65% POLIÉSTER 35% VISCOSE Gramatura: 185G/M² COR VIVO: AMARELO SELEÇÃO BRASÃO DA PREFEITURA BORDADO, MEDINDO 9CM X 7 CM , NAS CORES DO BRASÃO, FORNECIDO PELA SECRETARIA DE EDUCAÇÃO.</p>				
69	<p>SHORT SAIA EM TACTEL BORDADO. TAMANHO: 6 CORPO: TECIDO: TACTEL Composição: 100% POLIÉSTER Gramatura 250G/M² COR: AZUL ROYAL Vivo na parte inferior e lateral da saia: COM PESPONTO NA MÁQUINA GALONEIRA COM BITOLA ESTREITA. OBS: VIVO COM LARGURA UNIFORME DE 0,3 CM. MALHA PV ANTI PILLING Composição: 65% POLIÉSTER 35% VISCOSE Gramatura: 185G/M² COR VIVO: AMARELO SELEÇÃO BRASÃO DA PREFEITURA BORDADO, MEDINDO 9CM X 7 CM , NAS CORES DO BRASÃO, FORNECIDO PELA SECRETARIA DE EDUCAÇÃO.</p>	105		37,00	3.885,00
70	<p>SHORT SAIA EM TACTEL BORDADO. TAMANHO: 8 CORPO: TECIDO: TACTEL Composição: 100% POLIÉSTER Gramatura 250G/M² COR: AZUL ROYAL Vivo na parte inferior e lateral da saia: COM PESPONTO NA MÁQUINA GALONEIRA COM BITOLA ESTREITA. OBS: VIVO COM LARGURA UNIFORME DE 0,3 CM. MALHA PV ANTI PILLING Composição: 65% POLIÉSTER 35% VISCOSE Gramatura: 185G/M² COR VIVO: AMARELO SELEÇÃO BRASÃO DA PREFEITURA BORDADO, MEDINDO 9CM X 7 CM , NAS CORES DO</p>	140		38,50	5.390,00



MUNICÍPIO DE PLANALTO

CNPJ: 76.460.526/0001-16

Fone: (46) 3555-8100 - Fax: (46) 3555-8101

E-mail: planalto@planalto.pr.gov.br

Praça São Francisco de Assis, 1583
85750-000 PLANALTO - PARANÁ

	BRASÃO, FORNECIDO PELA SECRETARIA DE EDUCAÇÃO.				
	LOTE 05				
71	<p>SHORT SAIA EM TACTEL BORDADO. TAMANHO: 10 CORPO: TECIDO: TACTEL Composição: 100% POLIÉSTER Gramatura 250G/M² COR: AZUL ROYAL Vivo na parte inferior e lateral da saia: COM PESPONTO NA MÁQUINA GALONEIRA COM BITOLA ESTREITA. OBS: VIVO COM LARGURA UNIFORME DE 0,3 CM. MALHA PV ANTI PILLING Composição: 65% POLIÉSTER 35% VISCOSE Gramatura: 185G/M² COR VIVO: AMARELO SELEÇÃO BRASÃO DA PREFEITURA BORDADO, MEDINDO 9CM X 7 CM , NAS CORES DO BRASÃO, FORNECIDO PELA SECRETARIA DE EDUCAÇÃO.</p>	140		40,00	5.600,00
72	<p>SHORT SAIA EM TACTEL BORDADO. TAMANHO: 12 CORPO: TECIDO: TACTEL Composição: 100% POLIÉSTER Gramatura 250G/M² COR: AZUL ROYAL Vivo na parte inferior e lateral da saia: COM PESPONTO NA MÁQUINA GALONEIRA COM BITOLA ESTREITA. OBS: VIVO COM LARGURA UNIFORME DE 0,3 CM. MALHA PV ANTI PILLING Composição: 65% POLIÉSTER 35% VISCOSE Gramatura: 185G/M² COR VIVO: AMARELO SELEÇÃO BRASÃO DA PREFEITURA BORDADO, MEDINDO 9CM X 7 CM , NAS CORES DO BRASÃO, FORNECIDO PELA SECRETARIA DE EDUCAÇÃO.</p>	125		41,50	5.187,50



MUNICÍPIO DE PLANALTO

CNPJ: 76.460.526/0001-16

Fone: (46) 3555-8100 - Fax: (46) 3555-8101

E-mail: planalto@planalto.pr.gov.br

Praça São Francisco de Assis, 1583
85750-000 PLANALTO - PARANÁ

73	<p>SHORT SAIA EM TACTEL BORDADO. TAMANHO: 14 CORPO: TECIDO: TACTEL Composição: 100% POLIÉSTER Gramatura 250G/M² COR: AZUL ROYAL Vivo na parte inferior e lateral da saia: COM PESPONTO NA MÁQUINA GALONEIRA COM BITOLA ESTREITA. OBS: VIVO COM LARGURA UNIFORME DE 0,3 CM. MALHA PV ANTI PILLING Composição: 65% POLIÉSTER 35% VISCOSE Gramatura: 185G/M² COR VIVO: AMARELO SELEÇÃO BRASÃO DA PREFEITURA BORDADO, MEDINDO 9CM X 7 CM , NAS CORES DO BRASÃO, FORNECIDO PELA SECRETARIA DE EDUCAÇÃO.</p>	90		43,00	3.870,00
74	<p>SHORT SAIA EM TACTEL BORDADO. TAMANHO: PP CORPO: TECIDO: TACTEL Composição: 100% POLIÉSTER Gramatura 250G/M² COR: AZUL ROYAL Vivo na parte inferior e lateral da saia: COM PESPONTO NA MÁQUINA GALONEIRA COM BITOLA ESTREITA. OBS: VIVO COM LARGURA UNIFORME DE 0,3 CM. MALHA PV ANTI PILLING Composição: 65% POLIÉSTER 35% VISCOSE Gramatura: 185G/M² COR VIVO: AMARELO SELEÇÃO BRASÃO DA PREFEITURA BORDADO, MEDINDO 9CM X 7 CM , NAS CORES DO BRASÃO, FORNECIDO PELA SECRETARIA DE EDUCAÇÃO.</p>	70		45,25	3.167,50



MUNICÍPIO DE PLANALTO

CNPJ: 76.460.526/0001-16

Fone: (46) 3555-8100 - Fax: (46) 3555-8101

E-mail: planalto@planalto.pr.gov.br

Praça São Francisco de Assis, 1583
85750-000 PLANALTO - PARANÁ

75	<p>SHORT SAIA EM TACTEL BORDADO. TAMANHO: P CORPO: TECIDO: TACTEL Composição: 100% POLIÉSTER Gramatura 250G/M² COR: AZUL ROYAL Vivo na parte inferior e lateral da saia: COM PESPONTO NA MÁQUINA GALONEIRA COM BITOLA ESTREITA. OBS: VIVO COM LARGURA UNIFORME DE 0,3 CM. MALHA PV ANTI PILLING Composição: 65% POLIÉSTER 35% VISCOSE Gramatura: 185G/M² COR VIVO: AMARELO SELEÇÃO BRASÃO DA PREFEITURA BORDADO, MEDINDO 9CM X 7 CM , NAS CORES DO BRASÃO, FORNECIDO PELA SECRETARIA DE EDUCAÇÃO.</p>	60		46,00	2.760,00
76	<p>SHORT SAIA EM TACTEL BORDADO. TAMANHO: M CORPO: TECIDO: TACTEL Composição: 100% POLIÉSTER Gramatura 250G/M² COR: AZUL ROYAL Vivo na parte inferior e lateral da saia: COM PESPONTO NA MÁQUINA GALONEIRA COM BITOLA ESTREITA. OBS: VIVO COM LARGURA UNIFORME DE 0,3 CM. MALHA PV ANTI PILLING Composição: 65% POLIÉSTER 35% VISCOSE Gramatura: 185G/M² COR VIVO: AMARELO SELEÇÃO BRASÃO DA PREFEITURA BORDADO, MEDINDO 9CM X 7 CM , NAS CORES DO BRASÃO, FORNECIDO PELA SECRETARIA DE EDUCAÇÃO.</p>	70		46,00	3.220,00



MUNICÍPIO DE PLANALTO

CNPJ: 76.460.526/0001-16

Fone: (46) 3555-8100 - Fax: (46) 3555-8101

E-mail: planalto@planalto.pr.gov.br

Praça São Francisco de Assis, 1583
85750-000 PLANALTO - PARANÁ

77	<p>SHORT SAIA EM TACTEL BORDADO. TAMANHO: G CORPO: TECIDO: TACTEL Composição: 100% POLIÉSTER Gramatura 250G/M² COR: AZUL ROYAL Vivo na parte inferior e lateral da saia: COM PESPONTO NA MÁQUINA GALONEIRA COM BITOLA ESTREITA. OBS: VIVO COM LARGURA UNIFORME DE 0,3 CM. MALHA PV ANTI PILLING Composição: 65% POLIÉSTER 35% VISCOSE Gramatura: 185G/M² COR VIVO: AMARELO SELEÇÃO BRASÃO DA PREFEITURA BORDADO, MEDINDO 9CM X 7 CM , NAS CORES DO BRASÃO, FORNECIDO PELA SECRETARIA DE EDUCAÇÃO.</p>	50		46,00	2.300,00
78	<p>SHORT SAIA EM TACTEL BORDADO. TAMANHO: GG CORPO: TECIDO: TACTEL Composição: 100% POLIÉSTER Gramatura 250G/M² COR: AZUL ROYAL Vivo na parte inferior e lateral da saia: COM PESPONTO NA MÁQUINA GALONEIRA COM BITOLA ESTREITA. OBS: VIVO COM LARGURA UNIFORME DE 0,3 CM. MALHA PV ANTI PILLING Composição: 65% POLIÉSTER 35% VISCOSE Gramatura: 185G/M² COR VIVO: AMARELO SELEÇÃO BRASÃO DA PREFEITURA BORDADO, MEDINDO 9CM X 7 CM , NAS CORES DO BRASÃO, FORNECIDO PELA SECRETARIA DE EDUCAÇÃO.</p>	50		46,00	2.300,00



MUNICÍPIO DE PLANALTO

CNPJ: 76.460.526/0001-16

Fone: (46) 3555-8100 - Fax: (46) 3555-8101

E-mail: planalto@planalto.pr.gov.br

Praça São Francisco de Assis, 1583
85750-000 PLANALTO - PARANÁ

79	<p>SHORT SAIA EM TACTEL BORDADO. TAMANHO: EXGG CORPO: TECIDO: TACTEL Composição: 100% POLIÉSTER Gramatura 250G/M² COR: AZUL ROYAL Vivo na parte inferior e lateral da saia: COM PESPONTO NA MÁQUINA GALONEIRA COM BITOLA ESTREITA. OBS: VIVO COM LARGURA UNIFORME DE 0,3 CM. MALHA PV ANTI PILLING Composição: 65% POLIÉSTER 35% VISCOSE Gramatura: 185G/M² COR VIVO: AMARELO SELEÇÃO BRASÃO DA PREFEITURA BORDADO, MEDINDO 9CM X 7 CM , NAS CORES DO BRASÃO, FORNECIDO PELA SECRETARIA DE EDUCAÇÃO.</p>	3		46,00	138,00
LOTE 06					
80	<p>CAMISETA GOLA POLO MANGA CURTA ADULTO E/OU BABY LOOK (P -M- G- GG -EXGG OU SE CASO NECESSÁRIO SOB MEDIDA TECIDOS: CORPO: PIQUET INGLES COMPOSTO POR 53% ALGODÃO + 47% POLIESTER GRAMATURA 165G/M² COSTURADA NA OVERLOCK PONTO CADEIA: GOLA POLO: MATERIAL 100% ACRÍLICO TAMANHO ÚNICO COM ALTURA DE 8,50 CM E COMPRIMENTO 41,00 CM PESO 25 GM COM COBERTURA. COR: AZUL MARINHO CONFORME AMOSTRA COM SECRETARIA DA EDUCAÇÃO. RECORTE NO PUNHO COM VIÉS: VIÉS NA COR AMARELA SELECÇÃO MALHA PV ANTI PILLING Composição: 65%POLIÉSTER+35%VISCOSE Gramatura: 160G/M² PARA OS RECORES (97% ALGODÃO + 3% ELASTANO): BARRA CORPO: COSTURA DUPLA, BITOLA ESTREITA</p>	P -M- G- GG- EXGG OU SE CASO NECESSÁRIO SOB MEDIDA 350 unidades		57,50	20.125,00



MUNICÍPIO DE PLANALTO

CNPJ: 76.460.526/0001-16

Fone: (46) 3555-8100 - Fax: (46) 3555-8101

E-mail: planalto@planalto.pr.gov.br

Praça São Francisco de Assis, 1583
85750-000 PLANALTO - PARANÁ

	<p>TAMANHO 2CM, GALONEIRA REFILADEIRA. LINHA COSTURA: LINHA 120 ALGODÃO PARA OVERLOCK E LINHA 120 POLIÉSTER PARA DEMAIS COSTURAS. ESTAMPA FRONTAL: BRASÃO DA PREFEITURA, ALTURA DO PEITO, MEDINDO 9CM X 7 CM, EM SILCK / SERIGRAFIA EM GEL NAS CORES DO BRASÃO, APLICADO DO LADO ESQUERDO, FORNECIDO PELA SECRETARIA DE EDUCAÇÃO.</p>				
TOTAL GERAL: 516.635,88					

O custo total para a contratação é de **R\$ 516.635,88 (quinhentos e dezesseis mil, seiscentos e trinta e cinco reais com oitenta e oito centavos).**

3. CONDIÇÕES DE AQUISIÇÃO E DE PRESTAÇÃO DOS SERVIÇOS:

6.1. A empresa vencedora do certame deverá executar os serviços de confecção conforme requerimento formal da secretaria municipal solicitante.

6.2. O requerimento formal mencionado no subitem anterior deverá conter as seguintes informações:

- a) Secretaria Municipal solicitante;
- b) Definição, quantidade, medidas/tamanhos quando for necessário dos itens a serem adquiridos;
- c) Local de entrega;
- d) Assinatura do secretário(a) responsável.

6.3. A contratada deverá confeccionar e entregar o material no prazo máximo de 45 (quarenta e cinco) dias corridos após o recebimento do requerimento formal.

6.4. A empresa responsável pela confecção dos uniformes deverá entregar os mesmos nos locais indicados pela contratante. A contratante deverá fazer a conferência antes de assinar a entrega.

6.5. O pagamento será efetuado no prazo de 30 (trinta) dias após a apresentação da respectiva nota fiscal.

6.6. Todas as despesas decorrentes da execução dos serviços, objeto desta licitação correrão por conta da contratada incluindo despesas com transporte, carregamento, entrega, etc.

6.7. Demais atos pertinentes a execução dos serviços serão exigidas no edital e juntamente com o contrato definido pelo setor de compras e licitações, que deverá passar por aprovação do setor jurídico desta municipalidade.



MUNICÍPIO DE PLANALTO

CNPJ: 76.460.526/0001-16

Fone: (46) 3555-8100 - Fax: (46) 3555-8101

E-mail: planalto@planalto.pr.gov.br

Praça São Francisco de Assis, 1583
85750-000 PLANALTO - PARANÁ

6.8. As solicitações provenientes da Secretaria, após o recebimento definitivo dos serviços prestados, deverão ser armazenados em arquivo próprio no Controle Interno ou no Departamento de Compras do Município ou na própria Secretaria Solicitante, permitindo a fiscalização de órgão interno e externos.

7. DA ENTREGA

A confecção e entrega deverá ser realizada em 30 (trinta) dias consecutivos após o requerimento da Secretaria solicitante.

8. GERÊNCIA E FISCALIZAÇÃO CONTRATO

8.1. O contrato será acompanhado, controlado, fiscalizado, gerenciado e avaliado pelos Secretários de Educação e Administração Marli Salete Dieckel de Lima, e Marcelo Felipe Schmitt.

9. TABELA COMPARATIVA DE VALORES

ITEM	Empresa Julia K.T. de Quadros	Empresa Edison	Pregão Planalto 020/2019	MÉDIA dos valores
01	35,00	32,00	21,77	R\$29,59
02	37,50	33,50	21,77	30,92
03	38,00	35,00	21,77	31,59
04	39,00	36,50	21,77	32,42
05	40,50	38,00	23,53	34,01
06	42,00	39,50	23,53	35,01



MUNICÍPIO DE PLANALTO

CNPJ: 76.460.526/0001-16

Fone: (46) 3555-8100 - Fax: (46) 3555-8101

E-mail: planalto@planalto.pr.gov.br

Praça São Francisco de Assis, 1583
85750-000 PLANALTO - PARANÁ

07	43,50	41,00	23,53	36,01
08	47,00	44,00		45,50
09	47,00	44,00	26,26	39,08
10	47,00	44,00	26,26	39,08
11	47,00	44,00	26,26	39,08
12	47,00	44,00	26,26	39,08
13	50,00	45,00	26,26	40,42
	LOTE 02			
14	35,00	33,00		34,00
15	37,50	44,00		40,75
16	39,00	36,00		37,50
17	40,50	37,50		39,00
18	42,00	39,00		40,50
19	43,50	41,50		42,50
20	45,00	43,00		44,00
21	49,00	45,00		47,00



MUNICÍPIO DE PLANALTO

CNPJ: 76.460.526/0001-16

Fone: (46) 3555-8100 - Fax: (46) 3555-8101

E-mail: planalto@planalto.pr.gov.br

Praça São Francisco de Assis, 1583
85750-000 PLANALTO - PARANÁ

22	49,00	60,00		54,50
23	49,00	46,00		47,50
24	49,00	46,00		47,50
25	49,00	46,00		47,50
26	49,00	46,00		47,50
27	52,00	47,00		49,50
LOTE 03				
28	100,00	90,00	43,67	77,89
29	101,50	91,50	43,67	78,89
30	103,00	93,00	43,67	79,89
31	104,50	94,50	43,67	80,89
32	106,00	96,00	46,10	82,70
33	107,50	97,50	46,10	83,70
34	109,00	99,00	46,10	84,70
35	110,50	105,00		107,75
36	112,00	105,00	49,19	88,73
37	113,50	105,00	49,19	89,23
38	115,00	105,00	49,19	89,73



MUNICÍPIO DE PLANALTO

CNPJ: 76.460.526/0001-16

Fone: (46) 3555-8100 - Fax: (46) 3555-8101

E-mail: planalto@planalto.pr.gov.br

Praça São Francisco de Assis, 1583
85750-000 PLANALTO - PARANÁ

39	117,50	105,00	49,19	90,56
40	119,00	107,00	49,19	91,73
	LOTE 04			
41	60,00	55,00	34,63	49,87
42	61,50	56,50	34,63	50,87
43	63,00	58,00	34,63	51,87
44	64,50	59,50	34,63	52,87
45	66,00	60,50	37,36	54,62
46	67,50	62,00	37,36	55,62
47	69,00	63,50	37,36	56,62
48	72,00	68,00	39,57	59,85
49	72,00	68,00	39,57	59,85
50	72,00	68,00	39,57	59,85
51	72,00	68,00	39,57	59,85
52	72,00	68,00	39,57	59,85
53	72,00	70,00	39,57	59,85
54	90,00	85,00	53,97	59,85
55	91,50	86,50	53,97	77,32



MUNICÍPIO DE PLANALTO

CNPJ: 76.460.526/0001-16

Fone: (46) 3555-8100 - Fax: (46) 3555-8101

E-mail: planalto@planalto.pr.gov.br

Praça São Francisco de Assis, 1583
85750-000 PLANALTO - PARANÁ

56	93,00	88,00	53,97	78,32
57	94,50	89,50	53,97	79,32
58	96,00	91,00	58,04	81,68
59	97,50	92,50	58,04	82,68
60	99,00	94,50	58,04	83,84
61	105,00	97,00		101,00
62	105,00	97,00	62,40	88,13
63	105,00	97,00	62,40	88,13
64	105,00	97,00	62,40	88,13
65	105,00	97,00	62,40	88,13
66	105,00	100,00	62,40	89,13
67	35,00	33,00		34,00
68	36,50	34,50		35,50
69	38,00	36,00		37,00
70	39,50	37,50		38,50
	LOTE 05			
71	41,00	39,00		40,00
72	42,50	40,50		41,50
73	44,00	42,00		43,00
74	45,50	45,00		45,25

75	47,00	45,00		46,00
76	47,00	45,00		46,00
77	47,00	45,00		46,00
78	47,00	45,00		46,00
79	47,00	45,00		46,00
	LOTE 06			
80	60,00	55,00		57,50

ANEXOS PARA PROPOSTA DE PREÇOS

LOTE 1: CAMISETA



LOTE 2: BERMUDA



LOTE 3: CALÇA BAILARINA CÓS ALTO

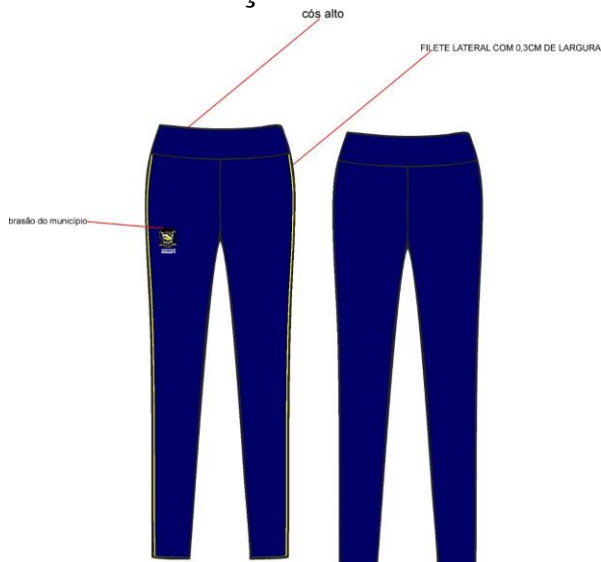

LOTE 4: CALÇA MASCULINA



LOTE 5: JAQUETA





MUNICÍPIO DE PLANALTO

CNPJ: 76.460.526/0001-16

Fone: (46) 3555-8100 - Fax: (46) 3555-8101

E-mail: planalto@planalto.pr.gov.br

Praça São Francisco de Assis, 1583
85750-000 PLANALTO - PARANÁ

LOTE 6: SHORT SAIA



LOTE 7: CAMISA GOLA POLO FUNCIONÁRIOS



Planalto - PR, 08 de dezembro de 2021

Marli Salete Dieckel de Lima
Secretária Municipal de Educação

Luiz Carlos Boni
Prefeito Municipal