

Trama de aço na declividade de 15% vigas U 152x15,5mm em perfil de aço laminado, terças Ur 15x40x75x40x15 chapa 3mm contraventamento e agulhamento com barra de 5/16

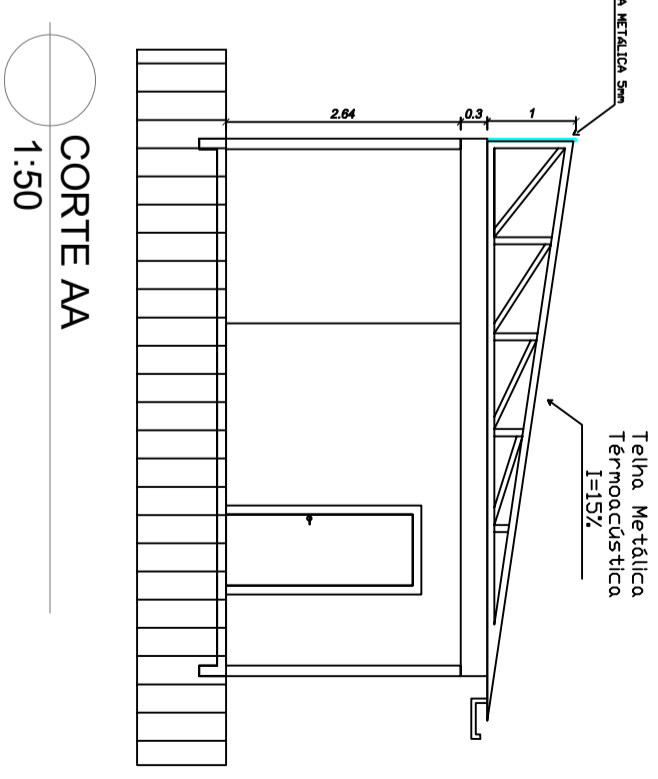

CORTE AA  
1:50

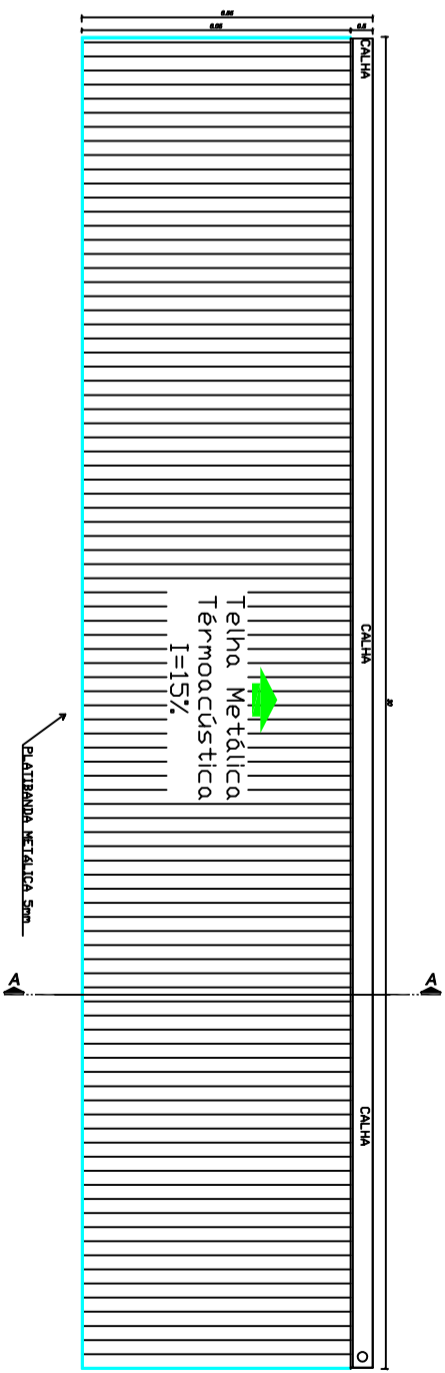
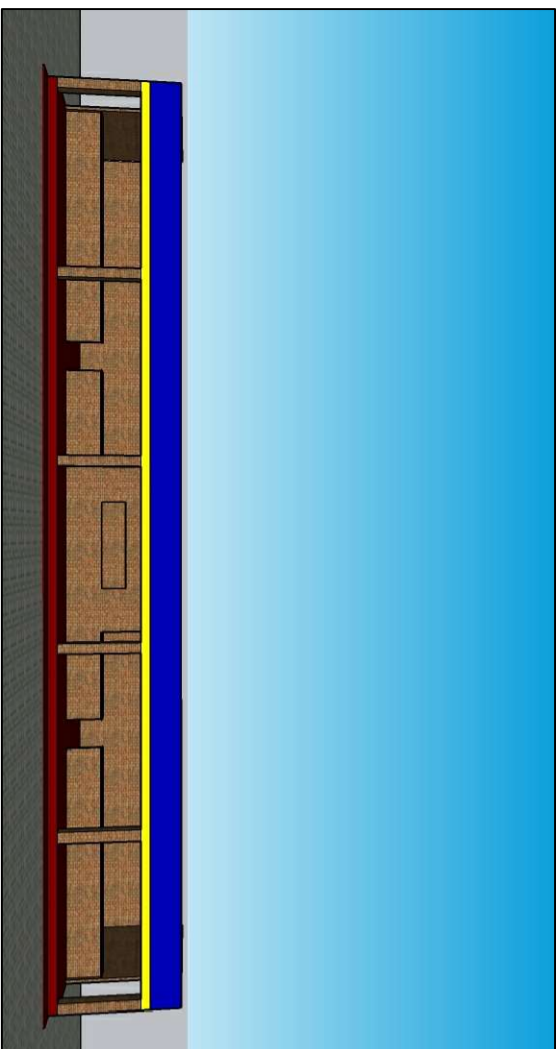

PLANTA DE COBERTURA  
1:200

- INSTALAÇÃO DE PLATIBANDA METÁLICA 5mm

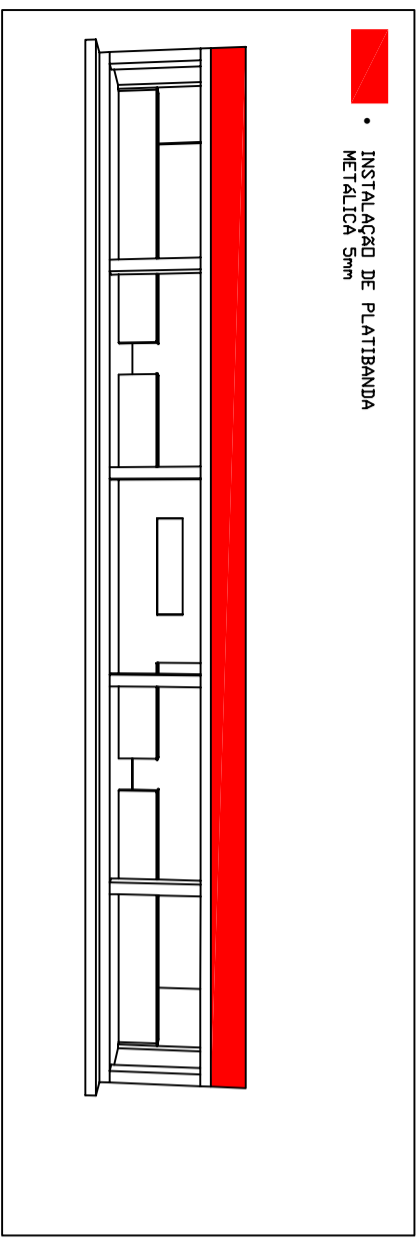

ISOMÉTRICA SUDESTE  
Sem escala

- INSTALAÇÃO DE CALHA EM CHAPA DE AÇO GALVANIZADO NÚMERO 24, DESENVOLVIMENTO DE 500CM

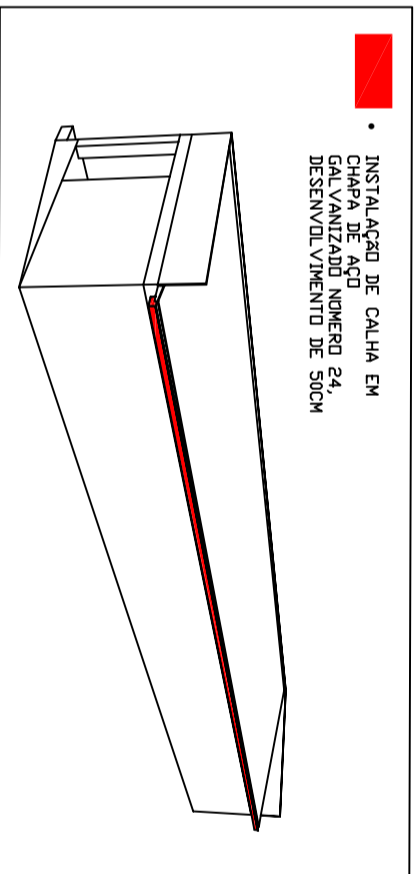

ISOMÉTRICA NOROESTE  
Sem escala

ESPAÇO ÓCULOS PÚBLICOS

**PREFEITURA MUNICIPAL DE PLANALTO**

**OPR: REFORMA DO TELHADO DA PRAÇA DE ALIMENTAÇÃO**

PROPOSTOR: PREFEITURA MUNICIPAL DE PLANALTO ASSINATURA: \_\_\_\_\_

OPR Nº: 1540328/2011-16

AUTOR DO PROJETO: ROBERTO ALOYSIO COERGEN ASSINATURA: \_\_\_\_\_

ENGENHEIRO CIVIL - CREA PR 94.015/D ART. N.º: \_\_\_\_\_

PROMOÇÃO/ENTRUSTAMENTO TELHADO

SCALA: 01/01

ARQUIVO:	DESENHO:	DATA:	ESCALA:	REVISÃO:
	CABRELLI	JULHO/2023	ESPECIFICADO	00