

Estrutura metálica composta por 7 tesouras metálicas, declividade 15%

Telha Metálica Termoacústica 3mm. Tipo sanduíche, composta por duas camadas metálicas e uma de isopor I=15%

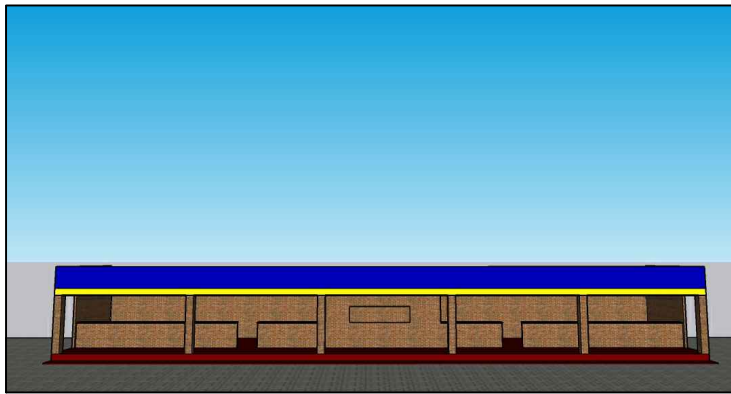

CORTE
1:50

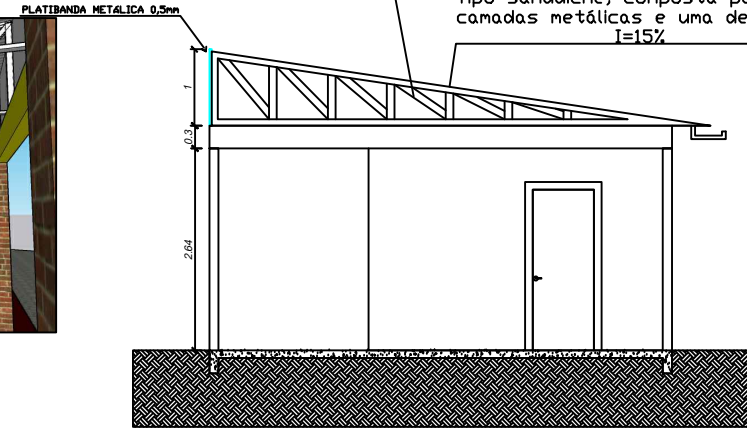
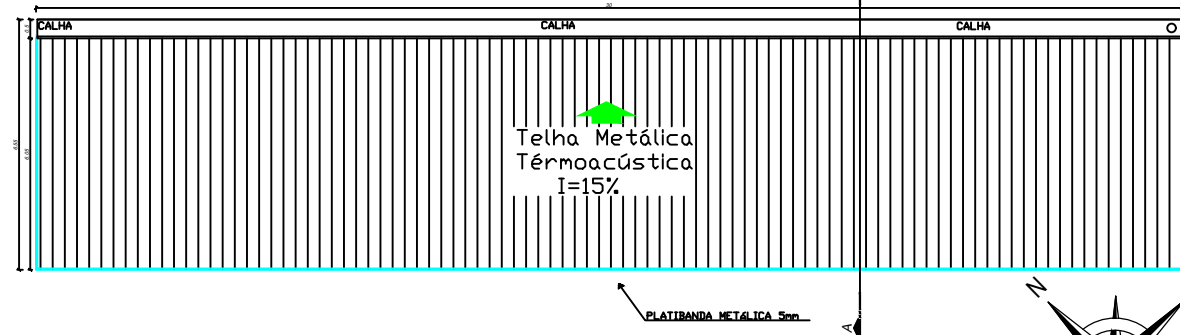

PLANTA DE COBERTURA
1:200

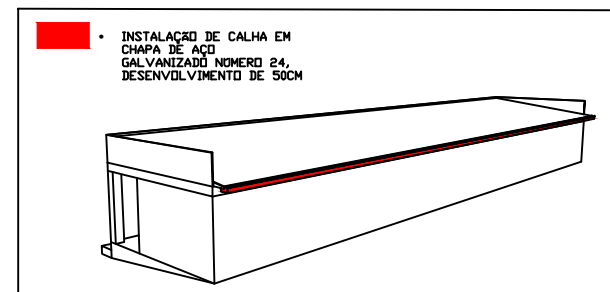
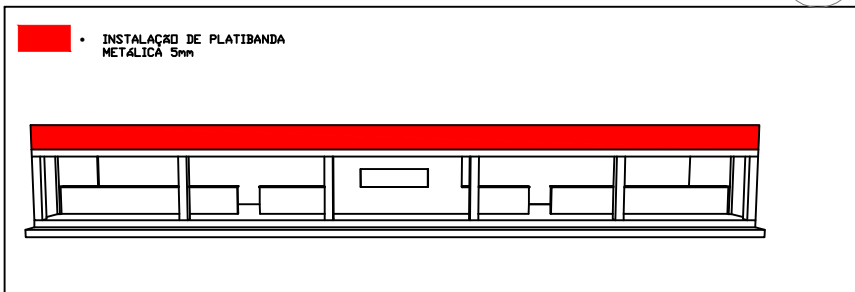

ISOMÉTRICA SUDESTE
Sem escala

ISOMÉTRICA NOROESTE
Sem escala

ESPAÇO PÚBLICOS			
PREFEITURA MUNICIPAL DE PLANALTO			
OBRA: REFORMA DO TELHADO			
PROPRIETÁRIO: PREFEITURA MUNICIPAL DE PLANALTO CNPJ: 78.460.828/0001-16	ASSINATURA:		
AUTOR DO PROJETO: ROBERTO ALOYSIO GOERGEN ENGENHEIRO CIVIL - CREA PR 94.015/D	ASSINATURA:		
PRONOME/DETALHAMENTO TELHADO	ART. n.º:	SEQUÊNCIA:	01/01
ARQUIVO:	DESENHO: GABRIELLI	DATA: JULHO/2023	ESCALA: ESPECIFICADO REVISÃO: 00