

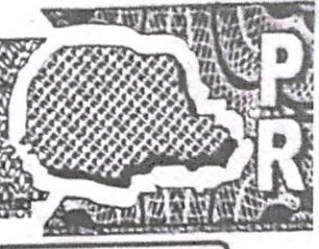

REPÚBLICA FEDERATIVA DO BRASIL
 MINISTÉRIO DA INFRAESTRUTURA
 DEPARTAMENTO NACIONAL DE TRANSITO
 CARTEIRA NACIONAL DE HABILITAÇÃO



NOME
WILLIAN LUIS ULSENHEIMER



DOC. IDENTIDADE / ÓRG. EMISSOR / UF
8193232-8 SESP PR

CPF DATA NASCIMENTO
092.393.299-27 23/12/1996

FILIAÇÃO
CELSO LUIS ULSENHEIMER

CRISTIANE SCHEWE
ULSENHEIMER

PERMISSÃO ACC CAT. HAB.
AB

Nº REGISTRO VALIDADE 1ª HABILITAÇÃO
06433716095 23/01/2025 11/08/2015

VÁLIDA EM TODO
 O TERRITÓRIO NACIONAL
 1979519549

OBSERVAÇÕES

CONFERE COM O ORIGINAL
 Data 18/01/23
Diego V. Puchale
 ASSINATURA

Willian Luis Ulsenheimer
 ASSINATURA DO PORTADOR

LOCAL DATA EMISSÃO
PLANALTO, PR 23/01/2020

[Signature]
 ASSINATURA DO EMISSOR
55420800170
PR917683709



PROIBIDO PLASTIFICAR
 1979519549





MUNICÍPIO DE PLANALTO

CNPJ: 76.460.526/0001-16

Fone: (46) 3555-8100 - Fax: (46) 3555-8101

E-mail: planalto@planalto.pr.gov.br

Praça São Francisco de Assis, 1583
85750-000 PLANALTO - PARANÁ

PREGÃO PRESENCIAL Nº 058/2023

ANEXO II – CARTA DE CREDENCIAMENTO

RAZÃO SOCIAL: W.L ULSENHEIMER LTDA

CNPJ Nº: 42.034.575/0001-75

ENDEREÇO: RUA PRINCIPAL - LINHA KM 45

FONE: (46) 9925-9957

MUNICÍPIO: PLANALTO

EST. PARANA

Credenciamos o(a) Sr.(a) WILLIAN LUIS ULSENHEIMER portador(a) da cédula de identidade sob nº 8.193.232-8 e CPF sob nº 092.393.299-27 a participar do procedimento licitatório, sob a modalidade de PREGÃO PRESENCIAL Nº058/2023, instaurado pelo Município de Planalto, na qualidade de representante legal da empresa, com poderes para representar a empresa, elaborar a proposta, oferecer lances, assinar atas, interpor de recurso e praticar todos os demais atos que se fizerem necessários.

Por ser a expressão da verdade, firmamos a presente

Planalto - Parana 18 de outubro de 2023

CARTÓRIO
MIRANDA

Willian Luis Ulsenheimer

NOME: WILLIAN LUIS ULSENHEIMER

RG/CPF: 8.193.232-8/092.393.299-27

CARGO: EMPRESARIO

(assinatura com firma reconhecida)



Selo Digital nºSFTN1LGEfbMhfq5d52ZXf204q.

Consulte esse selo em <https://selo.funarpen.com.br/consulta>

Reconheço por verdadeira a assinatura de WILLIAN LUIS

ULSENHEIMER, nº0003*F1HG3TX3V-186378-99, Planalto, 18 de outubro

de 2023. Em Testemunho da Verdade

Iracema Miranda

Iracema Miranda
Agente Delegada



Iracema Miranda
Agente Delegada
CPF: 167.448.379-15

JS

JS

CONTRATO SOCIAL DE CONSTITUIÇÃO DE SOCIEDADE EMPRESÁRIA LIMITADA UNIPESSOAL

W.L. ULSENHEIMER LTDA

CONTRATO SOCIAL DE CONSTITUIÇÃO DE SOCIEDADE EMPRESÁRIA LIMITADA UNIPESSOAL

W.L. ULSENHEIMER LTDA

Pelo presente instrumento particular de Contrato Social:

WILLIAN LUIS ULSENHEIMER, BRASILEIRO, SOLTEIRO, engenheiro agrônomo, nascido em 23/12/1996, nº do CPF 092.393.299-27, residente e domiciliado na cidade de Planalto - PR, na RUA PRINCIPAL - LINHA KM 45, nº SN, ZONA RURAL, CEP: 85750-000;

Resolve, constituir uma sociedade limitada unipessoal, nos termos da Lei nº 10.406/2002, mediante as condições e cláusulas seguintes:

CLÁUSULA I - DO NOME EMPRESARIAL (art. 997, II, CC)

A sociedade adotará como nome empresarial: **W.L. ULSENHEIMER LTDA**, e usará a expressão **WL CONSULTORIA AGRÍCOLA** como nome fantasia.

CLÁUSULA II - DA SEDE (art. 997, II, CC)

A sociedade terá sua sede no seguinte endereço: RUA PRINCIPAL - LINHA KM 45, nº SN, ZONA RURAL, Planalto - PR, CEP: 85750000.

CLÁUSULA III - DO OBJETO SOCIAL (art. 997, II, CC)

A sociedade terá por objeto o exercício das seguintes atividades econômica: SERVIÇOS DE AGRONOMIA E DE CONSULTORIA ÀS ATIVIDADES AGRÍCOLAS E PECUÁRIAS; SERVIÇOS DE PERÍCIAS, LAUDOS, EXAMES TÉCNICOS, ANÁLISES TÉCNICAS, AVALIADORES DE SEGUROS, E SERVIÇOS DE REGULAÇÃO DE SINISTROS VINCULADOS A CONTRATOS DE SEGUROS.

Parágrafo único. Em estabelecimento eleito como Sede (Matriz) será(ão) exercida(s) a(s) atividade(s) de SERVIÇOS DE AGRONOMIA E DE CONSULTORIA AS ATIVIDADES AGRICOLAS E PECUARIAS SERVICOS DE PERICIAS, LAUDOS, EXAMES TECNICOS, ANALISES TECNICAS, AVALIADORES DE SEGUROS, E SERVICOS DE REGULACAO DE SINISTROS VINCULADOS A CONTRATOS DE SEGUROS..

E exercerá as seguintes atividades:

CNAE Nº 7490-1/03 - Serviços de agronomia e de consultoria às atividades agrícolas e pecuárias

CNAE Nº 6621-5/01 - Peritos e avaliadores de seguros

CLÁUSULA IV - DO INÍCIO DAS ATIVIDADES E PRAZO DE DURAÇÃO (art. 53, III, F, Decreto nº 1.800/96)

A sociedade iniciará suas atividades na data do arquivamento deste ato na Junta Comercial do Estado do Paraná e seu prazo de duração é indeterminado.

CLÁUSULA V - DO CAPITAL (ART. 997, III e IV e ART. 1.052 e 1.055, CC)

O capital será de R\$ 20.000,00 (vinte mil reais), dividido em 20000 quotas, no valor nominal de R\$ 1,00 (um real) cada uma, formado por R\$ 20.000,00 (vinte mil reais) em moeda corrente no País.

Parágrafo único. O capital encontra-se subscrito e integralizado pelos sócios da seguinte forma:

Nome do Sócio	Qtd Quotas	Valor Em R\$	%
WILLIAN LUIS ULSENHEIMER	20000	20.000,00	100,00
TOTAL:	20000	20.000,00	100,00

CLÁUSULA VI - DA ADMINISTRAÇÃO (ART. 997, VI; 1.013, 1.015; 1.064, CC)

A administração da sociedade será exercida pelo sócio **WILLIAN LUIS ULSENHEIMER** que representará legalmente a sociedade e poderá praticar todo e qualquer ato de gestão pertinente ao objeto social.

Parágrafo único. Não constituindo o objeto social, a alienação ou a oneração de bens imóveis depende de





000071

**CONTRATO SOCIAL DE CONSTITUIÇÃO DE SOCIEDADE EMPRESÁRIA LIMITADA
UNIPESSOAL****W.L. ULSENHEIMER LTDA**

autorização da maioria.

CLÁUSULA VII - DO BALANÇO PATRIMONIAL (art. 1.065, CC)

Ao término de cada exercício, em 31 de Dezembro, o administrador prestará contas justificadas de sua administração, procedendo à elaboração do inventário, do balanço patrimonial e do balanço de resultado econômico, cabendo ao(s) sócio(s), os lucros ou perdas apuradas.

CLÁUSULA VIII - DECLARAÇÃO DE DESIMPEDIMENTO DE ADMINISTRADOR (art. 1.011, § 1º CC e art. 37, II da Lei nº 8.934 de 1994)

O Administrador declara, sob as penas da lei, de que não está impedido de exercer a administração da empresa, por lei especial, ou em virtude de condenação criminal, ou por se encontrar sob os efeitos dela, a pena que vede, ainda que temporariamente, o acesso a cargos públicos; ou por crime falimentar, de prevaricação, peita ou suborno, concussão, peculato, ou contra a economia popular, contra o sistema financeiro nacional, contra normas de defesa da concorrência, contra as relações de consumo, fé pública, ou a propriedade.

CLÁUSULA IX - DO PRÓ LABORE

O sócio poderá, fixar uma retirada mensal, a título de pro labore para o sócio administrador, observadas as disposições regulamentares pertinentes.

CLÁUSULA X - DISTRIBUIÇÃO DE LUCROS

A sociedade poderá levantar balanços intermediários ou intercalares e distribuir os lucros evidenciados nos mesmos.

CLÁUSULA XI - DA RETIRADA OU FALECIMENTO DE SÓCIO

Retirando-se, falecendo ou interdito qualquer sócio, a sociedade continuará suas atividades com os herdeiros, sucessores e o incapaz, desde que autorizado legalmente. Não sendo possível ou inexistindo interesse destes ou do(s) sócio(s) remanescente(s) na continuidade da sociedade, esta será liquidada após a apuração do Balanço Patrimonial na data do evento. O resultado positivo ou negativo será distribuído ou suportado pelos sócios na proporção de suas quotas.

Parágrafo único - O mesmo procedimento será adotado em outros casos em que a sociedade se resolva em relação a seu sócio.

CLÁUSULA XII - DA CESSÃO DE QUOTAS

As quotas são indivisíveis e não poderão ser cedidas ou transferidas a terceiros sem o consentimento do outro sócio, a quem fica assegurado, em igualdade de condições e preço direito de preferência para a sua aquisição se postas à venda, formalizando, se realizada a cessão delas, a alteração contratual pertinente.

CLÁUSULA XIII - DA RESPONSABILIDADE

A responsabilidade de cada sócio é restrita ao valor das suas quotas, mas todos respondem solidariamente pela integralização do capital social.

CLÁUSULA XIV - PORTE EMPRESARIAL

Os sócios declaram que a sociedade se enquadra como Microempresa - ME, nos termos da Lei Complementar nº 123, de 14 de dezembro de 2006, e que não se enquadra em qualquer das hipóteses de exclusão relacionadas no § 4º do art. 3º da mencionada lei. (art. 3º, I, LC nº 123, de 2006)



000072

**CONTRATO SOCIAL DE CONSTITUIÇÃO DE SOCIEDADE EMPRESÁRIA LIMITADA
UNIPESSOAL**

W.L. ULSENHEIMER LTDA

CLÁUSULA XV - DO FORO

Fica eleito o Foro da Comarca de Planalto - PR, para qualquer ação fundada neste contrato, renunciando-se a qualquer outro por muito especial que seja.

E por estarem em perfeito acordo, em tudo que neste instrumento particular foi lavrado, obrigam-se a cumprir o presente ato constitutivo, e assinam o presente instrumento em uma única via que será destinada ao registro e arquivamento na Junta Comercial do Estado do Paraná.

Planalto - PR, 20 de maio de 2021

WILLIAN LUIS ULSENHEIMER
Sócio/Administrador

Handwritten initials: P, D, H

000073



ASSINATURA ELETRÔNICA

Certificamos que o ato da empresa W.L. ULSENHEIMER LTDA consta assinado digitalmente por:

IDENTIFICAÇÃO DO(S) ASSINANTE(S)	
CPF	Nome
09239329927	WILLIAN LUIS ULSENHEIMER



CERTIFICO O REGISTRO EM 21/05/2021 09:13 SOB N° 41209915343.
PROTOCOLO: 213190230 DE 21/05/2021.
CÓDIGO DE VERIFICAÇÃO: 12103580881. CNPJ DA SEDE: 42034575000175.
NIRE: 41209915343. COM EFEITOS DO REGISTRO EM: 20/05/2021.
W.L. ULSENHEIMER LTDA

LEANDRO MARCOS RAYSEL BISCAIA
SECRETÁRIO-GERAL
empresafacil.pr.gov.br

A validade deste documento, se impresso, fica sujeito à comprovação de sua autenticidade nos respectivos portais, informando seus respectivos códigos de verificação.

000074

W.L. ULSENHEIMER LTDA
CNPJ: 42.034.575/0001-75
PRIMEIRA ALTERAÇÃO DE CONTRATO SOCIAL
NIRE: 41209915343

WILLIAN LUIS ULSENHEIMER, brasileiro, solteiro, natural de Planalto/PR, nascido em 23/12/1996, Engenheiro Agrônomo, inscrito no CPF/MF sob n° 092.393.299-27, portador da Cédula de Identidade RG n° 8.193.232-8, expedido pela Secretaria de Estado da Segurança Pública do Paraná, residente e domiciliado na Rua Principal – Linha KM 45, s/n°, Zona Rural, na cidade de Planalto, Estado do Paraná, CEP: 85750-000; único sócio componente da sociedade empresária limitada unipessoal que gira sob o nome comercial de W.L. ULSENHEIMER LTDA, com sede na cidade de Planalto, Estado do Paraná, na Rua Principal – Linha KM 45, s/n, Bairro Zona Rural, CEP 85750-000, inscrita no CNPJ sob n.º 42.034.575/0001-75, e com contrato social arquivado na Junta Comercial do Estado do Paraná sob n.º 41209915343 por despacho em sessão de 21 de maio de 2021; resolve assim alterar o contrato social primitivo, mediante cláusulas e condições seguintes:

Cláusula Primeira: Fica alterada o objeto social da sociedade, passando a ser: Serviços de agronomia e de consultoria às atividades agrícolas e pecuárias (7490-1/03); Serviços de perícias, laudos, exames técnicos, análises técnicas, avaliadores de seguros, e serviços de regulação de sinistros vinculados a contratos de seguros (6621-5/01); Serviço de preparação do terreno, cultivo e colheita de produtos agrícolas (0161-0/03).

Cláusula Segunda: Fica alterado o estado civil do sócio WILLIAN LUIS ULSENHEIMER para Casado sob o Regime de Comunhão Parcial de Bens.

Cláusula Terceira: Permanecem inalteradas as demais cláusulas e condições do contrato primitivo que não colidirem com as disposições do presente contrato.

Cláusula Quarta: Tendo em vista a alteração acima e a fim de adequar o Contrato Social da sociedade à disciplina jurídica, a sócia resolve por esse instrumento, consolidar o Contrato Social que passa a ter a seguinte redação:

CONSOLIDAÇÃO DO CONTRATO SOCIAL

W.L. ULSENHEIMER LTDA

§1

§1

000075

W.L. ULSENHEIMER LTDA
CNPJ: 42.034.575/0001-75
PRIMEIRA ALTERAÇÃO DE CONTRATO SOCIAL
NIRE: 41209915343

CNPJ N.º 42.034.575/0001-75
NIRE: 41209915343
CONTRATO SOCIAL

WILLIAN LUIS ULSENHEIMER, brasileiro, casado pelo Regime de Comunhão Parcial de Bens, natural de Planalto/PR, nascido em 23/12/1996, Engenheiro Agrônomo, inscrito no CPF/MF sob n.º 092.393.299-27, portador da Cédula de Identidade RG n.º 8.193.232-8, expedido pela Secretaria de Estado da Segurança Pública do Paraná, residente e domiciliado na Rua Principal – Linha KM 45, s/n.º, Zona Rural, na cidade de Planalto, Estado do Paraná, CEP: 85750-000; sócio componente da sociedade empresária limitada unipessoal que gira sob o nome comercial de W.L. ULSENHEIMER LTDA, com sede na cidade de Planalto, Estado do Paraná, na Rua Principal, s/n.º, Bairro Zona Rural, CEP 85750-000, inscrita no CNPJ sob n.º 42.034.575/0001-75, e com contrato social arquivado na Junta Comercial do Estado do Paraná sob n.º 41209915343 por despacho em sessão de 21 de maio de 2021, resolvem assim consolidar o Contrato Social primitivo conforme as cláusulas e condições seguintes:

CLÁUSULA PRIMEIRA: A sociedade gira sob o nome empresarial: W.L. ULSENHEIMER LTDA.

CLÁUSULA SEGUNDA: A sociedade tem sede e foro na cidade de Planalto – Estado do Paraná, na Rua Principal, s/n.º, Bairro Zona Rural, CEP 85750-000.

CLÁUSULA TERCEIRA: O prazo de duração da Sociedade é indeterminado e iniciou suas atividades em 21 de maio de 2021.

CLÁUSULA QUARTA: A Sociedade tem por objeto social:

- Serviços de agronomia e de consultoria às atividades agrícolas e pecuárias (74.90-1-03);
- Serviços de perícias, laudos, exames técnicos, análises técnicas, avaliadores de seguros, e serviços de regulação de sinistros vinculados a contratos de seguros (66.21-5-01);

fl
p A

000076

W.L. ULSENHEIMER LTDA
CNPJ: 42.034.575/0001-75
PRIMEIRA ALTERAÇÃO DE CONTRATO SOCIAL
NIRE: 41209915343

- Serviço de preparação do terreno, cultivo e colheita de produtos agrícolas (0161-0-03).

CLÁUSULA QUINTA: O capital social será de R\$ 20.000,00 (vinte mil reais), dividido em 20.000 (vinte mil) quotas no valor de R\$ 1,00 (um real), cada uma, subscritas e integralizadas, em moeda corrente do País, pelo sócio e distribuídas da seguinte forma:

NOME	QUOTAS	(%)	VALOR
WILLIAN LUIS ULSENHEIMER	20.000	100%	R\$ 20.000,00
TOTAL	20.000	100%	R\$ 20.000,00

CLÁUSULA SEXTA: As quotas são indivisíveis e não poderão ser cedidas ou transferidas a terceiros sem o consentimento do outro sócio, a quem fica assegurado, em igualdade de condições e preço direito de preferência para a sua aquisição se postas à venda, formalizando, se realizada a cessão delas, a alteração contratual pertinente.

CLÁUSULA SÉTIMA: A responsabilidade do sócio é restrita ao valor de suas quotas, mas responderá solidariamente pela integralização do capital social.

CLÁUSULA OITAVA: A administração da sociedade cabe ao sócio WILLIAN LUIS ULSENHEIMER, a quem compete praticar todos os atos pertinentes à gestão da sociedade com os poderes e atribuições de representá-la ativa e passivamente, judicial e extrajudicialmente, perante órgãos públicos, instituições financeiras, entidades privadas e terceiros em geral, podendo obrigar a sociedade, abrir, movimentar e encerrar contas bancárias, contratar e demitir pessoal, enfim praticar todos os atos necessários à consecução dos objetivos ou à defesa dos interesses e direitos da sociedade, autorizado o uso do nome empresarial isoladamente.

Parágrafo Primeiro: É vedado o uso do nome empresarial em atividades estranhas ao interesse social ou assumir obrigações seja em favor de qualquer dos quotistas ou de terceiros, bem como onerar ou alienar bens imóveis da sociedade, sem autorização do outro sócio.



000077

W.L. ULSENHEIMER LTDA
CNPJ: 42.034.575/0001-75
PRIMEIRA ALTERAÇÃO DE CONTRATO SOCIAL
NIRE: 41209915343

Parágrafo Segundo: Faculta-se ao administrador, atuando isoladamente, constituir, em nome da sociedade, procuradores para período determinado, devendo o instrumento de mandato especificar os atos e operações a serem praticado.

CLÁUSULA NONA: Ao término de cada exercício social, em 31 de dezembro, o administrador prestará contas justificadas de sua administração, procedendo à elaboração do inventário, do balanço patrimonial e do balanço de resultado econômico, cabendo aos sócios, na proporção de suas quotas, os lucros ou perdas apuradas.

CLÁUSULA DÉCIMA: O sócio poderá de comum acordo, fixar uma retirada mensal, a título de "pro labore", observadas as disposições regulamentares pertinentes.

CLÁUSULA DÉCIMA PRIMEIRA: O falecimento, incapacidade, insolvência, falência ou extinção de qualquer sócio não dissolve a Sociedade, ficando os herdeiros e sucessores sub-rogados nos direitos e obrigações do "de cujus", podendo fazerem-se representar na Sociedade enquanto indiviso o quinhão respectivo, por um dentre eles devidamente credenciado pelos demais. Os haveres do sócio falecido serão apurados em "Balanço Especial de Determinação", que deverá refletir, necessariamente, o valor patrimonial real de cada uma das participações em outras empresas, bem como dos demais bens que a Sociedade possua.

Parágrafo Primeiro - Após concluído o inventário e partilha, serão os herdeiros que houverem em pagamento no inventário, admitidos como sócios na sociedade.

CLÁUSULA DÉCIMA SEGUNDA: É facultado ao sócio que discordar de deliberações sociais exercer o direito de retirada, ou do sócio que discordar da alteração de Contrato Social exercer o direito de recesso, casos em que não se dissolverá a Sociedade e o sócio retirante receberá seus haveres conforme determinado nos parágrafos abaixo.

Parágrafo Primeiro – O sócio que desejar exercer seu direito de retirada ou direito de recesso deverá comunicar sua intenção à Sociedade, por meio escrito de recebimento idôneo, com 30 (trinta) dias de antecedência.

000078

W.L. ULSENHEIMER LTDA
CNPJ: 42.034.575/0001-75
PRIMEIRA ALTERAÇÃO DE CONTRATO SOCIAL
NIRE: 41209915343

Parágrafo Segundo – Os haveres do sócio retirante serão apurados em Balanço Especial, especialmente levantado para este fim, com observância dos critérios de valor patrimonial prescritos na Cláusula Nona.

Parágrafo Terceiro – Uma vez que o balanço de determinação seja aprovado por todos os interessados, os haveres do sócio retirante serão pagos em 24 (vinte e quatro) parcelas mensais, iguais e sucessivas, reajustadas mensalmente na proporção da variação do IGPM, da Fundação Getúlio Vargas ou na ausência destes, pelos índices oficiais que os substituírem, os reajustes vigorarão a partir da data do levantamento do Balanço Especial.

CLÁUSULA DÉCIMA TERCEIRA: O sócio administrador declara, sob as penas da lei, de que não está incurso em nenhum dos crimes previstos em lei que o impeça de exercer a administração da sociedade, por lei especial, ou em virtude de condenação criminal, ou por se encontrar sob os efeitos dela, a pena que vede, ainda que temporariamente, o acesso a cargos públicos; ou por crime falimentar, de prevaricação, peita ou suborno, concussão, peculato, ou contra a economia popular, contra o sistema financeiro nacional, contra normas de defesa da concorrência, contra as relações de consumo, fé pública, ou a propriedade.

CLÁUSULA DÉCIMA QUARTA: O sócio declara que:

- a) A sociedade se enquadra na situação de Microempresa;
- b) O valor da receita bruta anual da sociedade, no presente exercício, não excederá o limite fixado no inciso I do art. 3º da Lei Complementar nº 123/2006, observado o disposto no § 2º do mesmo artigo;
- c) A sociedade não se enquadra em quaisquer das hipóteses de exclusão relacionadas no § 4º do art. 3º da mesma Lei.

CLÁUSULA DÉCIMA QUINTA: Fica eleito o foro da Comarca de Planalto, Estado do Paraná, para o exercício e o cumprimento dos direitos e obrigações resultantes deste contrato.

41

000079

W.L. ULSENHEIMER LTDA
CNPJ: 42.034.575/0001-75
PRIMEIRA ALTERAÇÃO DE CONTRATO SOCIAL
NIRE: 41209915343

E por estar assim, justo e contratado, data, lavra e assina o presente instrumento, obrigando-se fielmente por si e por seus herdeiros a cumpri-lo em todos os seus termos.

Planalto - PR, 04 de Maio de 2023.

Wilian Luis Ulsenheimer

41

W

000080



ASSINATURA ELETRÔNICA

Certificamos que o ato da empresa W.L. ULSENHEIMER LTDA consta assinado digitalmente por:

IDENTIFICAÇÃO DO(S) ASSINANTE(S)	
CPF/CNPJ	Nome
09239329927	WILLIAN LUIS ULSENHEIMER



CERTIFICO O REGISTRO EM 05/05/2023 14:31 SOB N° 20233051503.
PROTOCOLO: 233051503 DE 05/05/2023.
CÓDIGO DE VERIFICAÇÃO: 12306221980. CNPJ DA SEDE: 42034575000175.
NIRE: 41209915343. COM EFEITOS DO REGISTRO EM: 04/05/2023.
W.L. ULSENHEIMER LTDA

LEANDRO MARCOS RAYSEL BISCAIA
SECRETÁRIO-GERAL
www.empresafacil.pr.gov.br

A validade deste documento, se impresso, fica sujeito à comprovação de sua autenticidade nos respectivos portais, informando seus respectivos códigos de verificação.

4
p
a
000081



MUNICÍPIO DE PLANALTO

CNPJ: 76.460.526/0001-16

Fone: (46) 3555-8100 - Fax: (46) 3555-8101

E-mail: planalto@planalto.pr.gov.br

Praça São Francisco de Assis, 1583
85750-000 PLANALTO - PARANÁ

ANEXO III – DECLARAÇÃO DE CUMPRIMENTO DOS REQUISITOS DE HABILITAÇÃO (documento obrigatório)

RAZÃO SOCIAL: W.L ULSENHEIMER LTDA

CNPJ Nº: 42.034.575/0001-75

ENDEREÇO: RUA PRINCIPAL - LINHA KM 45

FONE: (46) 9925-9957

MUNICÍPIO: PLANALTO

EST. PARANA

O representante legal da empresa W.L ULSENHEIMER LTDA na qualidade de Proponente do procedimento licitatório sob a modalidade de PREGÃO PRESENCIAL Nº 058/2023, instaurado pelo Município de Planalto, declara para fins de direito que a referida empresa cumpre plenamente os requisitos de habilitação exigidos no respectivo edital de licitação.

Por ser a expressão da verdade, firmamos a presente.

Planalto - Parana 18 de outubro de 2023

NOME: WILLIAN LUIS ULSENHEIMER

RG/CPF: 8.193.232-8/092.393.299-27

CARGO: EMPRESARIO

000082



MUNICÍPIO DE PLANALTO

CNPJ: 76.460.526/0001-16

Fone: (46) 3555-8100 - Fax: (46) 3555-8101

E-mail: planalto@planalto.pr.gov.br

Praça São Francisco de Assis, 1583
85750-000 PLANALTO - PARANÁ

PREGÃO PRESENCIAL Nº 058/2023

ANEXO VI – Declaração de enquadramento em regime de tributação de Micro Empresa ou Empresa de Pequeno Porte (na hipótese do licitante ser uma ME ou EPP)

RAZÃO SOCIAL: W.L ULSENHEIMER LTDA

CNPJ Nº: 42.034.575/0001-75

ENDEREÇO: RUA PRINCIPAL - LINHA KM 45

FONE: (46) 9925-9957

MUNICIPIO: PLANALTO

EST. PARANA

O representante legal da empresa W.L ULSENHEIMER LTDA, na qualidade de Proponente do procedimento licitatório sob a modalidade de PREGÃO PRESENCIAL Nº 058/2023, instaurado pelo Município de Planalto, declara para todos os fins de direito que estou(amos) sob o regime de microempresa ou empresa de pequeno porte, para efeito do disposto na Lei Complementar 123, de 14 de dezembro de 2006 LC 147/2014.

Por ser a expressão da verdade, firmamos a presente.

Planalto - Parana 18 de outubro de 2023

NOME: WILLIAN LUIS ULSENHEIMER
RG/CPF: 8.193.232-8/092.393.29
CARGO: EMPRESARIO



Governo do Estado do Paraná
Secretaria de Estado da Indústria, Comércio e Serviços
Junta Comercial do Estado do Paraná



CERTIDÃO SIMPLIFICADA

Sistema Nacional de Registro de Empresas Mercantis - SINREM

Certificamos que as informações abaixo constam dos documentos arquivados nesta Junta Comercial e são vigentes na data da sua expedição.

Nome Empresarial: W.L. ULSENHEIMER LTDA		Protocolo: PRC2317860810			
NIRE : 41209915343					
Natureza Jurídica: Sociedade Empresária Limitada					
NIRE (Sede) 41209915343	CNPJ 42.034.575/0001-75	Data de Ato Constitutivo 21/05/2021	Início de Atividade 21/05/2021		
Endereço Completo Rua Principal - LINHA KM 45, Nº SN, ZONA RURAL - Planalto/PR - CEP 85750-000					
Objeto Social SERVICOS DE AGRONOMIA E DE CONSULTORIA AS ATIVIDADES AGRICOLAS E PECUARIAS SERVICOS DE PERICIAS, LAUDOS, EXAMES TECNICOS, ANALISES TECNICAS, AVALIADORES DE SEGUROS, E SERVICOS DE REGULACAO DE SINISTROS VINCULADOS A CONTRATOS DE SEGUROS, E SERVICO DE PREPARACAO DO TERRENO, CULTIVO E COLHEITA DE PRODUTOS AGRICOLAS.					
Capital Social R\$ 20.000,00 (vinte mil reais)		Porte ME (Microempresa)	Prazo de Duração Indeterminado		
Capital Integralizado R\$ 20.000,00 (vinte mil reais)					
Dados do Sócio	CPF/CNPJ	Participação no capital	Espécie de sócio	Administrador	Término do mandato
Nome WILLIAN LUIS ULSENHEIMER	092.393.299-27	R\$ 20.000,00	Sócio	S	Indeterminado
Dados do Administrador	CPF	Término do mandato			
Nome WILLIAN LUIS ULSENHEIMER	092.393.299-27	Indeterminado			
Último Arquivamento	Número	Ato/eventos	Situação		
Data 05/05/2023	20233051503	002 / 021 - ALTERACAO DE DADOS (EXCETO NOME EMPRESARIAL)	ATIVA Status SEM STATUS		

Esta certidão foi emitida automaticamente em 03/10/2023, às 09:01:06 (horário de Brasília).
Se impressa, verificar sua autenticidade no <https://www.empresafacil.pr.gov.br>, com o código **JPWAFJC**.



PRC2317860810

LEANDRO MARCOS RAYSEL BISCAIA
Secretário(a) Geral

Prefeitura Municipal de Planalto
Pregão Presencial 58/2023

PROPOSTA DE FORNECIMENTO DE PRODUTOS / SERVIÇOS

CNPJ: 42.034.575/0001-75 **Fornecedor:** W.L. ULSENHEIMER LTDA
Endereço: R PRINCIPAL - LINHA KM45 S/N - - Planalto/PR - CEP 85750-000
Inscrição Estadual:

E-mail: WILLIANULSENHEIMER@GMAIL.COM
Telefone: (46)99925-9957 **Fax:**

Contador: **RG:** 81932328 **Telefone contador:** 3555-1492

Representante: WILLIAN LUIS ULSENHEIMER **CPF:** 092.393.299-27
Endereço representante: RUA PRINCIPAL 0 - ZONA RURAL - PLANALTO/PR - CEP 85750-000

E-mail representante: WILLIANULSENHEIMER@GMAIL.COM
Banco: 748 - BANSICREDI

Telefone representante: 46999259957

Agência: 738 - - SICREDI - PLANALTO/PR

Conta: 97316-6

Data de abertura: 02/06/2021

Nº Item	Descrição do Produto / Serviço	Qtde.	Unid.	Preço Máximo	Marca	Preço Unitário	Preço Total
001	Serviços de Horas máquinas de trator de arrasto com no mínimo 30 discos de 28 Polegadas, tracionado com trator de pneus com potência mínima de 190 HP; com fornecimento de operador, combustível e demais encargos por conta da contratada; - manutenção por conta da contratada; - limpeza/higienização por conta da contratada;	375,00	UN	345,00	WL ULSENHEIMER LTDA	345,00	129.375,00

Lote:	002	Lote 002	Preço Total do Lote:
Nº Item	001	Serviços de Horas máquinas de trator de arrasto com no mínimo 30 discos de 28 Polegadas, tracionado com trator de pneus com potência mínima de 190 HP; com fornecimento de operador, combustível e demais encargos por conta da contratada; - manutenção por conta da contratada; - limpeza/higienização por conta da contratada;	129.375,00

0000857

PREÇO TOTAL DO LOTE : 43.125,00
TOTAL DA PROPOSTA : 172.500,00

Validade da proposta: 60 dias
Prazo de entrega: 2 dias

PROPOSTA DE FORNECIMENTO DE PRODUTOS / SERVIÇOS

CNPJ: 42.034.575/0001-75 Fornecedor : W.L. ULSENHEIMER LTDA

E-mail: WILLIANULSENHEIMER@GMAIL.COM

Endereço : R PRINCIPAL - LINHA KM 45 S/N - - Planalto/PR - CEP 85750-000

Telefone: (46)99925-9957 Fax:

Celular: (46) 9925-9957

Inscrição Estadual:

Contador:

Telefone contador: 3555-1492

Representante: WILLIAN LUIS ULSENHEIMER

CPF: 092.393.299-27

RG: 81932328

Endereço representante: RUA PRINCIPAL 0 - ZONA RURAL - PLANALTO/PR - CEP 85750-000

Telefone representante: 46999259957

E-mail representante: WILLIANULSENHEIMER@GMAIL.COM

Banco: 748 - BANSICREDI

Agência: 738 - SICREDI - PLANALTO/PR

Conta: 97316-6

Data de abertura: 02/06/2021

William Luis Ulsenheimer

W.L. ULSENHEIMER LTDA

CNPJ: 42.034.575/0001-75

980000

W L U



Prefeitura Municipal de Planalto - 2023

Classificação por item

Pregão 58/2023

Equipam

Página:1

Fornecedor	CNPJ/CPF	Status	Marca	Preço Unitário
Lote 001 - Lote 001				
Item 001: 65292 Serviços de Horas máquinas de terracedor				
20955-4 W.L. ULSENHEIMER LTDA	42.034.575/0001-75	Classificado	WL. ULSENHEIMER LTDA	344,00
Lote 002 - Lote 002				
Item 001: 65293 Serviços de Horas máquinas de terracedor				
20955-4 W.L. ULSENHEIMER LTDA	42.034.575/0001-75	Classificado	WL. ULSENHEIMER LTDA	344,00

Qtde. itens desertos : 000

Qtde. itens frustrados : 000

W P \$1

000088



Prefeitura Municipal de Planalto - 2023
Classificação por Fornecedor
Pregão 58/2023

Equipam

Item	Produto/Serviço	UN.	Quantidade	Status	Marca	Modelo	Preço Unitário	Preço Total	Sel
Fornecedor: 20955-4 W.L. ULSENHEIMER LTDA CNPJ: 42.034.575/0001-75 Telefone: (46)99925-9957 Status: Classificado Email: WILLIANULSENHEIMER@GMAIL.COM Representante: 18459-4 WILLIAN LUIS ULSENHEIMER								172.000,00	
Lote 001 - Lote 001									
001	65292 Serviços de Horas máquinas de terracedor	UN	375,00	Classificado	WL ULSENHEIMER LTDA		344,00	129.000,00	*
Lote 002 - Lote 002									
001	65293 Serviços de Horas máquinas de terracedor	UN	125,00	Classificado	WL ULSENHEIMER LTDA		344,00	43.000,00	*
VALOR TOTAL:								172.000,00	

680000
 00008
 [Handwritten signatures]



Prefeitura Municipal de Planalto - 2023
Mapa da Licitação
Pregão 58/2023

Equipamento

Página:1

Data abertura: 18/10/2023

Data julgamento: 18/10/2023

Data homologação:

CNPJ: 42.034.575/0001-75

Produto	UN.	Quantidade	Preço	Marca
Lote 001 - Lote 001				
001	Serviços de Horas máquinas de terra	UN	375,00	344,00 * WL ULSENHEIMER
Lote 002 - Lote 002				
001	Serviços de Horas máquinas de terra	UN	125,00	344,00 * WL ULSENHEIMER
TOTAL GERAL DO FORNECEDOR				
TOTAL GANHO PELO FORNECEDOR			172.000,00	

060000

W P A

CNPJ: 42.034.575/0001-75 - WL ULSENHEIMER LTDA

Emitido por: Fernanda Scherer Marzec, na versão: 5533 a

FRU - Frustrado DES - Deserto EMP - Empate EME - Empate ME

18/10/2023 09:10:32

Voltar

Imprimir



Certificado de Regularidade do FGTS - CRF

Inscrição: 42.034.575/0001-75
Razão Social: WL ULSENHEIMER LTDA
Endereço: RUA PRINCIPAL LINHA KM 45 / ZONA RURAL / PLANALTO / PR / 85750-000

A Caixa Econômica Federal, no uso da atribuição que lhe confere o Art. 7, da Lei 8.036, de 11 de maio de 1990, certifica que, nesta data, a empresa acima identificada encontra-se em situação regular perante o Fundo de Garantia do Tempo de Serviço - FGTS.

O presente Certificado não servirá de prova contra cobrança de quaisquer débitos referentes a contribuições e/ou encargos devidos, decorrentes das obrigações com o FGTS.

Validade: 01/10/2023 a 30/10/2023

Certificação Número: 2023100102121850665022

Informação obtida em 11/10/2023 14:53:20

A utilização deste Certificado para os fins previstos em Lei esta condicionada a verificação de autenticidade no site da Caixa:
www.caixa.gov.br

W J B

000091



MINISTÉRIO DA FAZENDA
Secretaria da Receita Federal do Brasil
Procuradoria-Geral da Fazenda Nacional

CERTIDÃO NEGATIVA DE DÉBITOS RELATIVOS AOS TRIBUTOS FEDERAIS E À DÍVIDA ATIVA DA UNIÃO

Nome: **W.L. ULSENHEIMER LTDA**
CNPJ: **42.034.575/0001-75**

Ressalvado o direito de a Fazenda Nacional cobrar e inscrever quaisquer dívidas de responsabilidade do sujeito passivo acima identificado que vierem a ser apuradas, é certificado que não constam pendências em seu nome, relativas a créditos tributários administrados pela Secretaria da Receita Federal do Brasil (RFB) e a inscrições em Dívida Ativa da União (DAU) junto à Procuradoria-Geral da Fazenda Nacional (PGFN).

Esta certidão é válida para o estabelecimento matriz e suas filiais e, no caso de ente federativo, para todos os órgãos e fundos públicos da administração direta a ele vinculados. Refere-se à situação do sujeito passivo no âmbito da RFB e da PGFN e abrange inclusive as contribuições sociais previstas nas alíneas 'a' a 'd' do parágrafo único do art. 11 da Lei nº 8.212, de 24 de julho de 1991.

A aceitação desta certidão está condicionada à verificação de sua autenticidade na Internet, nos endereços <<http://rfb.gov.br>> ou <<http://www.pgfn.gov.br>>.

Certidão emitida gratuitamente com base na Portaria Conjunta RFB/PGFN nº 1.751, de 2/10/2014.

Emitida às 14:52:21 do dia 11/10/2023 <hora e data de Brasília>.

Válida até 08/04/2024.

Código de controle da certidão: **09A0.15D5.FDFA.EB6C**

Qualquer rasura ou emenda invalidará este documento.

REPÚBLICA FEDERATIVA DO BRASIL
ESTADO DO PARANÁ
COMARCA DE CAPANEMA

CARTORIO DO DISTRIBUIDOR E ANEXOS
AV. PEDRO VIRIATO PARIGOT DE SOUZA Nº 1212 - CENTRO
CAPANEMA/PR - 85760000

TITULAR
DIRCE STEVENS FACCIÓ
JURAMENTADOS
MURILO KWIATKOWSKI SBARDELOTTO
PATRICIA MICHELA THIESEN

Certidão Negativa

Certifico, a pedido de parte interessada, que revendo os livros e arquivos de distribuição CÍVEL (Cível, Precatória, Precatória Especial, Juizado Especial), Ações: CONCORDATA E FALENCIA, RECUPERAÇÃO JUDICIAL sob minha guarda neste cartório, verifiquei NÃO CONSTAR nenhum registro em andamento contra:

WL CONSULTORIA AGRICOLA

CNPJ 42.034.575/0001-75, no período compreendido desde 14/07/1989, até a presente data.

CAPANEMA/PR, 27 de Setembro de 2023, 13:39:48

PATRICIA MICHELA THIESEN



Certificação

PATRICIA
MICHELA
THIESEN

Assinado digitalmente por PATRICIA
MICHELA THIESEN
ND: E=patriciatisen@hotmail.com, CN=
PATRICIA MICHELA THIESEN, L=
CAPANEMA, S=PR, C=BR
Razão: Eu sou o autor deste documento
Localização:
Data: 2023.09.28 13:40:50-03'00'
Foxit PDF Reader Versão: 2023.2.0

Handwritten signature

BALANÇO PATRIMONIAL

Descrição	2022	2021
	31/12/2022	31/12/2021
PASSIVO	0,00	0,00
PATRIMÔNIO LÍQUIDO	0,00	0,00
CAPITAL E RESERVAS	0,00	0,00
CAPITAL SOCIAL	0,00	0,00
CAPITAL SOCIAL REALIZADO	0,00	0,00
Capital Social Realizado	20.000,00C	20.000,00C
(-) CAPITAL A REALIZAR	0,00	0,00
Capital Social a Realizar	20.000,00D	20.000,00D

Willian Luis Ulsenheimer
 WILLIAN LUIS ULSENHEIMER

CPF: 092.393.299-27

Edilene Borsoi
 EDILENE BORSOI
 Reg. no CRC - PR sob o No. 052284/O-4
 CPF: 023.125.999-96

0 p 41

000096

Empresa: W.L. ULSENHEIMER LTDA
C.N.P.J.: 42.034.575/0001-75
Período: 01/01/2022 - 31/12/2022

Folha: 0001
Número livro: 0001
Emissão: 16/10/2023
Hora: 15:25

DEMONSTRAÇÃO DO RESULTADO DO EXERCÍCIO EM 31/12/2022

RECEITA LÍQUIDA	<u>0,00</u>
LUCRO BRUTO	<u>0,00</u>
DESPESAS OPERACIONAIS	<u>0,00</u>
RESULTADO FINANCEIRO LÍQUIDO	<u>0,00</u>
RESULTADO OPERACIONAL	<u>0,00</u>
RESULTADO NÃO OPERACIONAL	<u>0,00</u>
RESULTADO ANTES DO IR E CSL	<u>0,00</u>
RESULTADO DO EXERCÍCIO	<u>0,00</u>
LUCRO LÍQUIDO DO EXERCÍCIO	<u>0,00</u>

WILLIAN LUIS ULSENHEIMER
CPF: 092.393.299-27

EDILENE BORSOI
Reg. no CRC - PR sob o No. 052284/0-4
CPF: 023.125.999-96





PODER JUDICIÁRIO
JUSTIÇA DO TRABALHO

CERTIDÃO NEGATIVA DE DÉBITOS TRABALHISTAS

Nome: W.L. ULSENHEIMER LTDA (MATRIZ E FILIAIS)

CNPJ: 42.034.575/0001-75

Certidão n°: 55858349/2023

Expedição: 11/10/2023, às 14:56:56

Validade: 08/04/2024 - 180 (cento e oitenta) dias, contados da data de sua expedição.

Certifica-se que **W.L. ULSENHEIMER LTDA (MATRIZ E FILIAIS)**, inscrito(a) no CNPJ sob o n° **42.034.575/0001-75**, **NÃO CONSTA** como inadimplente no Banco Nacional de Devedores Trabalhistas.

Certidão emitida com base nos arts. 642-A e 883-A da Consolidação das Leis do Trabalho, acrescentados pelas Leis ns.º 12.440/2011 e 13.467/2017, e no Ato 01/2022 da CGJT, de 21 de janeiro de 2022. Os dados constantes desta Certidão são de responsabilidade dos Tribunais do Trabalho.

No caso de pessoa jurídica, a Certidão atesta a empresa em relação a todos os seus estabelecimentos, agências ou filiais.

A aceitação desta certidão condiciona-se à verificação de sua autenticidade no portal do Tribunal Superior do Trabalho na Internet (<http://www.tst.jus.br>).

Certidão emitida gratuitamente.

INFORMAÇÃO IMPORTANTE

Do Banco Nacional de Devedores Trabalhistas constam os dados necessários à identificação das pessoas naturais e jurídicas inadimplentes perante a Justiça do Trabalho quanto às obrigações estabelecidas em sentença condenatória transitada em julgado ou em acordos judiciais trabalhistas, inclusive no concernente aos recolhimentos previdenciários, a honorários, a custas, a emolumentos ou a recolhimentos determinados em lei; ou decorrentes de execução de acordos firmados perante o Ministério Público do Trabalho, Comissão de Conciliação Prévia ou demais títulos que, por disposição legal, contiver força executiva.



REPÚBLICA FEDERATIVA DO BRASIL

CADASTRO NACIONAL DA PESSOA JURÍDICA

NÚMERO DE INSCRIÇÃO 42.034.575/0001-75 MATRIZ	COMPROVANTE DE INSCRIÇÃO E DE SITUAÇÃO CADASTRAL	DATA DE ABERTURA 21/05/2021	
NOME EMPRESARIAL W.L. ULSENHEIMER LTDA			
TÍTULO DO ESTABELECIMENTO (NOME DE FANTASIA) WL CONSULTORIA AGRICOLA		PORTE ME	
CÓDIGO E DESCRIÇÃO DA ATIVIDADE ECONÔMICA PRINCIPAL 74.90-1-03 - Serviços de agronomia e de consultoria às atividades agrícolas e pecuárias			
CÓDIGO E DESCRIÇÃO DAS ATIVIDADES ECONÔMICAS SECUNDÁRIAS 01.61-0-03 - Serviço de preparação de terreno, cultivo e colheita 66.21-5-01 - Peritos e avaliadores de seguros			
CÓDIGO E DESCRIÇÃO DA NATUREZA JURÍDICA 206-2 - Sociedade Empresária Limitada			
LOGRADOURO R PRINCIPAL - LINHA KM 45	NÚMERO SN	COMPLEMENTO *****	
CEP 85.750-000	BAIRRO/DISTRITO ZONA RURAL	MUNICÍPIO PLANALTO	UF PR
ENDEREÇO ELETRÔNICO WILLIANULSENHEIMER@GMAIL.COM		TELEFONE (46) 9925-9957	
ENTE FEDERATIVO RESPONSÁVEL (EFR) *****			
SITUAÇÃO CADASTRAL ATIVA		DATA DA SITUAÇÃO CADASTRAL 21/05/2021	
MOTIVO DE SITUAÇÃO CADASTRAL			
SITUAÇÃO ESPECIAL *****		DATA DA SITUAÇÃO ESPECIAL *****	

Aprovado pela Instrução Normativa RFB nº 2.119, de 06 de dezembro de 2022.

Emitido no dia 11/10/2023 às 16:12:54 (data e hora de Brasília).

Página: 1/1

000099

Handwritten signatures and initials in blue ink.

CONTRATO SOCIAL DE CONSTITUIÇÃO DE SOCIEDADE EMPRESÁRIA LIMITADA UNIPESSOAL

W.L. ULSENHEIMER LTDA

CONTRATO SOCIAL DE CONSTITUIÇÃO DE SOCIEDADE EMPRESÁRIA LIMITADA UNIPESSOAL

W.L. ULSENHEIMER LTDA

Pelo presente instrumento particular de Contrato Social:

WILLIAN LUIS ULSENHEIMER, BRASILEIRO, SOLTEIRO, engenheiro agrônomo, nascido em 23/12/1996, nº do CPF 092.393.299-27, residente e domiciliado na cidade de Planalto - PR, na RUA PRINCIPAL - LINHA KM 45, nº SN, ZONA RURAL, CEP: 85750-000;

Resolve, constituir uma sociedade limitada unipessoal, nos termos da Lei nº 10.406/2002, mediante as condições e cláusulas seguintes:

CLÁUSULA I - DO NOME EMPRESARIAL (art. 997, II, CC)

A sociedade adotará como nome empresarial: **W.L. ULSENHEIMER LTDA**, e usará a expressão WL CONSULTORIA AGRÍCOLA como nome fantasia.

CLÁUSULA II - DA SEDE (art. 997, II, CC)

A sociedade terá sua sede no seguinte endereço: RUA PRINCIPAL - LINHA KM 45, nº SN, ZONA RURAL, Planalto - PR, CEP: 85750000.

CLÁUSULA III - DO OBJETO SOCIAL (art. 997, II, CC)

A sociedade terá por objeto o exercício das seguintes atividades econômica: SERVIÇOS DE AGRONOMIA E DE CONSULTORIA ÀS ATIVIDADES AGRÍCOLAS E PECUÁRIAS; SERVIÇOS DE PERÍCIAS, LAUDOS, EXAMES TÉCNICOS, ANÁLISES TÉCNICAS, AVALIADORES DE SEGUROS, E SERVIÇOS DE REGULAÇÃO DE SINISTROS VINCULADOS A CONTRATOS DE SEGUROS.

Parágrafo único. Em estabelecimento eleito como Sede (Matriz) será(ão) exercida(s) a(s) atividade(s) de SERVIÇOS DE AGRONOMIA E DE CONSULTORIA AS ATIVIDADES AGRICOLAS E PECUARIAS SERVIÇOS DE PERICIAS, LAUDOS, EXAMES TECNICOS, ANALISES TECNICAS, AVALIADORES DE SEGUROS, E SERVICOS DE REGULACAO DE SINISTROS VINCULADOS A CONTRATOS DE SEGUROS..

E exercerá as seguintes atividades:

CNAE Nº 7490-1/03 - Serviços de agronomia e de consultoria às atividades agrícolas e pecuárias
CNAE Nº 6621-5/01 - Peritos e avaliadores de seguros

CLÁUSULA IV - DO INÍCIO DAS ATIVIDADES E PRAZO DE DURAÇÃO (art. 53, III, F, Decreto nº 1.800/96)

A sociedade iniciará suas atividades na data do arquivamento deste ato na Junta Comercial do Estado do Paraná e seu prazo de duração é indeterminado.

CLÁUSULA V - DO CAPITAL (ART. 997, III e IV e ART. 1.052 e 1.055, CC)

O capital será de R\$ 20.000,00 (vinte mil reais), dividido em 20000 quotas, no valor nominal de R\$ 1,00 (um real) cada uma, formado por R\$ 20.000,00 (vinte mil reais) em moeda corrente no País.

Parágrafo único. O capital encontra-se subscrito e integralizado pelos sócios da seguinte forma:

Nome do Sócio	Qtd Quotas	Valor Em R\$	%
WILLIAN LUIS ULSENHEIMER	20000	20.000,00	100,00
TOTAL:	20000	20.000,00	100,00

CLÁUSULA VI - DA ADMINISTRAÇÃO (ART. 997, VI; 1.013, 1.015; 1.064, CC)

A administração da sociedade será exercida pelo sócio **WILLIAN LUIS ULSENHEIMER** que representará legalmente a sociedade e poderá praticar todo e qualquer ato de gestão pertinente ao objeto social.

Parágrafo único. Não constituindo o objeto social, a alienação ou a oneração de bens imóveis depende de

W
L
U
L
S
E
N
H
E
I
M
E
R

000100

**CONTRATO SOCIAL DE CONSTITUIÇÃO DE SOCIEDADE EMPRESÁRIA LIMITADA
UNIPESSOAL****W.L. ULSENHEIMER LTDA**

autorização da maioria.

CLÁUSULA VII - DO BALANÇO PATRIMONIAL (art. 1.065, CC)

Ao término de cada exercício, em 31 de Dezembro, o administrador prestará contas justificadas de sua administração, procedendo à elaboração do inventário, do balanço patrimonial e do balanço de resultado econômico, cabendo ao(s) sócio(s), os lucros ou perdas apuradas.

CLÁUSULA VIII - DECLARAÇÃO DE DESIMPEDIMENTO DE ADMINISTRADOR (art. 1.011, § 1º CC e art. 37, II da Lei nº 8.934 de 1994)

O Administrador declara, sob as penas da lei, de que não está impedido de exercer a administração da empresa, por lei especial, ou em virtude de condenação criminal, ou por se encontrar sob os efeitos dela, a pena que vede, ainda que temporariamente, o acesso a cargos públicos; ou por crime falimentar, de prevaricação, peita ou suborno, concussão, peculato, ou contra a economia popular, contra o sistema financeiro nacional, contra normas de defesa da concorrência, contra as relações de consumo, fé pública, ou a propriedade.

CLÁUSULA IX - DO PRÓ LABORE

O sócio poderá, fixar uma retirada mensal, a título de pro labore para o sócio administrador, observadas as disposições regulamentares pertinentes.

CLÁUSULA X - DISTRIBUIÇÃO DE LUCROS

A sociedade poderá levantar balanços intermediários ou intercalares e distribuir os lucros evidenciados nos mesmos.

CLÁUSULA XI - DA RETIRADA OU FALECIMENTO DE SÓCIO

Retirando-se, falecendo ou interditado qualquer sócio, a sociedade continuará suas atividades com os herdeiros, sucessores e o incapaz, desde que autorizado legalmente. Não sendo possível ou inexistindo interesse destes ou do(s) sócio(s) remanescente(s) na continuidade da sociedade, esta será liquidada após a apuração do Balanço Patrimonial na data do evento. O resultado positivo ou negativo será distribuído ou suportado pelos sócios na proporção de suas quotas.

Parágrafo único - O mesmo procedimento será adotado em outros casos em que a sociedade se resolva em relação a seu sócio.

CLÁUSULA XII - DA CESSÃO DE QUOTAS

As quotas são indivisíveis e não poderão ser cedidas ou transferidas a terceiros sem o consentimento do outro sócio, a quem fica assegurado, em igualdade de condições e preço direito de preferência para a sua aquisição se postas à venda, formalizando, se realizada a cessão delas, a alteração contratual pertinente.

CLÁUSULA XIII - DA RESPONSABILIDADE

A responsabilidade de cada sócio é restrita ao valor das suas quotas, mas todos respondem solidariamente pela integralização do capital social.

CLÁUSULA XIV - PORTE EMPRESARIAL

Os sócios declaram que a sociedade se enquadra como Microempresa - ME, nos termos da Lei Complementar nº 123, de 14 de dezembro de 2006, e que não se enquadra em qualquer das hipóteses de exclusão relacionadas no § 4º do art. 3º da mencionada lei. (art. 3º, I, LC nº 123, de 2006)

W L U
H

000101

**CONTRATO SOCIAL DE CONSTITUIÇÃO DE SOCIEDADE EMPRESÁRIA LIMITADA
UNIPESSOAL**

W.L. ULSENHEIMER LTDA

CLÁUSULA XV - DO FORO

Fica eleito o Foro da Comarca de Planalto - PR, para qualquer ação fundada neste contrato, renunciando-se a qualquer outro por muito especial que seja.

E por estarem em perfeito acordo, em tudo que neste instrumento particular foi lavrado, obrigam-se a cumprir o presente ato constitutivo, e assinam o presente instrumento em uma única via que será destinada ao registro e arquivamento na Junta Comercial do Estado do Paraná.

Planalto - PR, 20 de maio de 2021

WILLIAN LUIS ULSENHEIMER
Sócio/Administrador

W L U

000102



ASSINATURA ELETRÔNICA

Certificamos que o ato da empresa W.L. ULSENHEIMER LTDA consta assinado digitalmente por:

IDENTIFICAÇÃO DO(S) ASSINANTE(S)	
CPF	Nome
09239329927	WILLIAN LUIS ULSENHEIMER



CERTIFICO O REGISTRO EM 21/05/2021 09:13 SOB N° 41209915343.
PROTOCOLO: 213190230 DE 21/05/2021.
CÓDIGO DE VERIFICAÇÃO: 12103580881. CNPJ DA SEDE: 42034575000175.
NIRE: 41209915343. COM EFEITOS DO REGISTRO EM: 20/05/2021.
W.L. ULSENHEIMER LTDA

LEANDRO MARCOS RAYSEL BISCAIA
SECRETÁRIO-GERAL
empresafacil.pr.gov.br

A validade deste documento, se impresso, fica sujeito à comprovação de sua autenticidade nos respectivos portais, informando seus respectivos códigos de verificação.

000103

W.L. ULSENHEIMER LTDA
CNPJ: 42.034.575/0001-75
PRIMEIRA ALTERAÇÃO DE CONTRATO SOCIAL
NIRE: 41209915343

WILLIAN LUIS ULSENHEIMER, brasileiro, solteiro, natural de Planalto/PR, nascido em 23/12/1996, Engenheiro Agrônomo, inscrito no CPF/MF sob n° 092.393.299-27, portador da Cédula de Identidade RG n° 8.193.232-8, expedido pela Secretaria de Estado da Segurança Pública do Paraná, residente e domiciliado na Rua Principal – Linha KM 45, s/n°, Zona Rural, na cidade de Planalto, Estado do Paraná, CEP: 85750-000; único sócio componente da sociedade empresária limitada unipessoal que gira sob o nome comercial de W.L. ULSENHEIMER LTDA, com sede na cidade de Planalto, Estado do Paraná, na Rua Principal – Linha KM 45, s/n, Bairro Zona Rural, CEP 85750-000, inscrita no CNPJ sob n.º 42.034.575/0001-75, e com contrato social arquivado na Junta Comercial do Estado do Paraná sob n.º 41209915343 por despacho em sessão de 21 de maio de 2021; resolve assim alterar o contrato social primitivo, mediante cláusulas e condições seguintes:

Cláusula Primeira: Fica alterada o objeto social da sociedade, passando a ser: Serviços de agronomia e de consultoria às atividades agrícolas e pecuárias (7490-1/03); Serviços de perícias, laudos, exames técnicos, análises técnicas, avaliadores de seguros, e serviços de regulação de sinistros vinculados a contratos de seguros (6621-5/01); Serviço de preparação do terreno, cultivo e colheita de produtos agrícolas (0161-0/03).

Cláusula Segunda: Fica alterado o estado civil do sócio WILLIAN LUIS ULSENHEIMER para Casado sob o Regime de Comunhão Parcial de Bens.

Cláusula Terceira: Permanecem inalteradas as demais cláusulas e condições do contrato primitivo que não colidirem com as disposições do presente contrato.

Cláusula Quarta: Tendo em vista a alteração acima e a fim de adequar o Contrato Social da sociedade à disciplina jurídica, a sócia resolve por esse instrumento, consolidar o Contrato Social que passa a ter a seguinte redação:

CONSOLIDAÇÃO DO CONTRATO SOCIAL

W.L. ULSENHEIMER LTDA

000104

W.L. ULSENHEIMER LTDA
CNPJ: 42.034.575/0001-75
PRIMEIRA ALTERAÇÃO DE CONTRATO SOCIAL
NIRE: 41209915343

CNPJ N.º 42.034.575/0001-75

NIRE: 41209915343

CONTRATO SOCIAL

WILLIAN LUIS ULSENHEIMER, brasileiro, casado pelo Regime de Comunhão Parcial de Bens, natural de Planalto/PR, nascido em 23/12/1996, Engenheiro Agrônomo, inscrito no CPF/MF sob n.º 092.393.299-27, portador da Cédula de Identidade RG n.º 8.193.232-8, expedido pela Secretaria de Estado da Segurança Pública do Paraná, residente e domiciliado na Rua Principal – Linha KM 45, s/n.º, Zona Rural, na cidade de Planalto, Estado do Paraná, CEP: 85750-000; sócio componente da sociedade empresária limitada unipessoal que gira sob o nome comercial de W.L. ULSENHEIMER LTDA, com sede na cidade de Planalto, Estado do Paraná, na Rua Principal, s/n.º, Bairro Zona Rural, CEP 85750-000, inscrita no CNPJ sob n.º 42.034.575/0001-75, e com contrato social arquivado na Junta Comercial do Estado do Paraná sob n.º 41209915343 por despacho em sessão de 21 de maio de 202021, resolvem assim consolidar o Contrato Social primitivo conforme as cláusulas e condições seguintes:

CLÁUSULA PRIMEIRA: A sociedade gira sob o nome empresarial: W.L. ULSENHEIMER LTDA.

CLÁUSULA SEGUNDA: A sociedade tem sede e foro na cidade de Planalto – Estado do Paraná, na Rua Principal, s/n.º, Bairro Zona Rural, CEP 85750-000.

CLÁUSULA TERCEIRA: O prazo de duração da Sociedade é indeterminado e iniciou suas atividades em 21 de maio de 2021.

CLÁUSULA QUARTA: A Sociedade tem por objeto social:

- Serviços de agronomia e de consultoria às atividades agrícolas e pecuárias (74.90-1-03);
- Serviços de perícias, laudos, exames técnicos, análises técnicas, avaliadores de seguros, e serviços de regulação de sinistros vinculados a contratos de seguros (66.21-5-01);



000105

W.L. ULSENHEIMER LTDA
CNPJ: 42.034.575/0001-75
PRIMEIRA ALTERAÇÃO DE CONTRATO SOCIAL
NIRE: 41209915343

- Serviço de preparação do terreno, cultivo e colheita de produtos agrícolas (0161-0-03).

CLÁUSULA QUINTA: O capital social será de R\$ 20.000,00 (vinte mil reais), dividido em 20.000 (vinte mil) quotas no valor de R\$ 1,00 (um real), cada uma, subscritas e integralizadas, em moeda corrente do País, pelo sócio e distribuídas da seguinte forma:

NOME	QUOTAS	(%)	VALOR
WILLIAN LUIS ULSENHEIMER	20.000	100%	R\$ 20.000,00
TOTAL	20.000	100%	R\$ 20.000,00

CLÁUSULA SEXTA: As quotas são indivisíveis e não poderão ser cedidas ou transferidas a terceiros sem o consentimento do outro sócio, a quem fica assegurado, em igualdade de condições e preço direito de preferência para a sua aquisição se postas à venda, formalizando, se realizada a cessão delas, a alteração contratual pertinente.

CLÁUSULA SÉTIMA: A responsabilidade do sócio é restrita ao valor de suas quotas, mas responderá solidariamente pela integralização do capital social.

CLÁUSULA OITAVA: A administração da sociedade cabe ao sócio WILLIAN LUIS ULSENHEIMER, a quem compete praticar todos os atos pertinentes à gestão da sociedade com os poderes e atribuições de representá-la ativa e passivamente, judicial e extrajudicialmente, perante órgãos públicos, instituições financeiras, entidades privadas e terceiros em geral, podendo obrigar a sociedade, abrir, movimentar e encerrar contas bancárias, contratar e demitir pessoal, enfim praticar todos os atos necessários à consecução dos objetivos ou à defesa dos interesses e direitos da sociedade, autorizado o uso do nome empresarial isoladamente.

Parágrafo Primeiro: É vedado o uso do nome empresarial em atividades estranhas ao interesse social ou assumir obrigações seja em favor de qualquer dos quotistas ou de terceiros, bem como onerar ou alienar bens imóveis da sociedade, sem autorização do outro sócio.

W.L. ULSENHEIMER LTDA
CNPJ: 42.034.575/0001-75
PRIMEIRA ALTERAÇÃO DE CONTRATO SOCIAL
NIRE: 41209915343

Parágrafo Segundo: Faculta-se ao administrador, atuando isoladamente, constituir, em nome da sociedade, procuradores para período determinado, devendo o instrumento de mandato especificar os atos e operações a serem praticado.

CLÁUSULA NONA: Ao término de cada exercício social, em 31 de dezembro, o administrador prestará contas justificadas de sua administração, procedendo à elaboração do inventário, do balanço patrimonial e do balanço de resultado econômico, cabendo aos sócios, na proporção de suas quotas, os lucros ou perdas apuradas.

CLÁUSULA DÉCIMA: O sócio poderá de comum acordo, fixar uma retirada mensal, a título de "pro labore", observadas as disposições regulamentares pertinentes.

CLÁUSULA DÉCIMA PRIMEIRA: O falecimento, incapacidade, insolvência, falência ou extinção de qualquer sócio não dissolve a Sociedade, ficando os herdeiros e sucessores sub-rogados nos direitos e obrigações do "de cujus", podendo fazerem-se representar na Sociedade enquanto indiviso o quinhão respectivo, por um dentre eles devidamente credenciado pelos demais. Os haveres do sócio falecido serão apurados em "Balanço Especial de Determinação", que deverá refletir, necessariamente, o valor patrimonial real de cada uma das participações em outras empresas, bem como dos demais bens que a Sociedade possua.

Parágrafo Primeiro - Após concluído o inventário e partilha, serão os herdeiros que houverem em pagamento no inventário, admitidos como sócios na sociedade.

CLÁUSULA DÉCIMA SEGUNDA: É facultado ao sócio que discordar de deliberações sociais exercer o direito de retirada, ou do sócio que discordar da alteração de Contrato Social exercer o direito de recesso, casos em que não se dissolverá a Sociedade e o sócio retirante receberá seus haveres conforme determinado nos parágrafos abaixo.

Parágrafo Primeiro – O sócio que desejar exercer seu direito de retirada ou direito de recesso deverá comunicar sua intenção à Sociedade, por meio escrito de recebimento idôneo, com 30 (trinta) dias de antecedência.

W
L
U
L
S
E
N
H
E
I
M
E
R
L
T
D
A

000107

W.L. ULSENHEIMER LTDA
CNPJ: 42.034.575/0001-75
PRIMEIRA ALTERAÇÃO DE CONTRATO SOCIAL
NIRE: 41209915343

Parágrafo Segundo – Os haveres do sócio retirante serão apurados em Balanço Especial, especialmente levantado para este fim, com observância dos critérios de valor patrimonial prescritos na Cláusula Nona.

Parágrafo Terceiro – Uma vez que o balanço de determinação seja aprovado por todos os interessados, os haveres do sócio retirante serão pagos em 24 (vinte e quatro) parcelas mensais, iguais e sucessivas, reajustadas mensalmente na proporção da variação do IGPM, da Fundação Getúlio Vargas ou na ausência destes, pelos índices oficiais que os substituírem, os reajustes vigorarão a partir da data do levantamento do Balanço Especial.

CLÁUSULA DÉCIMA TERCEIRA: O sócio administrador declara, sob as penas da lei, de que não está incurso em nenhum dos crimes previstos em lei que o impeça de exercer a administração da sociedade, por lei especial, ou em virtude de condenação criminal, ou por se encontrar sob os efeitos dela, a pena que vede, ainda que temporariamente, o acesso a cargos públicos; ou por crime falimentar, de prevaricação, peita ou suborno, concussão, peculato, ou contra a economia popular, contra o sistema financeiro nacional, contra normas de defesa da concorrência, contra as relações de consumo, fé pública, ou a propriedade.

CLÁUSULA DÉCIMA QUARTA: O sócio declara que:

- a) A sociedade se enquadra na situação de Microempresa;
- b) O valor da receita bruta anual da sociedade, no presente exercício, não excederá o limite fixado no inciso I do art. 3º da Lei Complementar nº 123/2006, observado o disposto no § 2º do mesmo artigo;
- c) A sociedade não se enquadra em quaisquer das hipóteses de exclusão relacionadas no § 4º do art. 3º da mesma Lei.

CLÁUSULA DÉCIMA QUINTA: Fica eleito o foro da Comarca de Planalto, Estado do Paraná, para o exercício e o cumprimento dos direitos e obrigações resultantes deste contrato.



000108

W.L. ULSENHEIMER LTDA
CNPJ: 42.034.575/0001-75
PRIMEIRA ALTERAÇÃO DE CONTRATO SOCIAL
NIRE: 41209915343

E por estar assim, justo e contratado, data, lavra e assina o presente instrumento, obrigando-se fielmente por si e por seus herdeiros a cumpri-lo em todos os seus termos.

Planalto - PR, 04 de Maio de 2023.

Wilian Luis Ulsenheimer

03
H
P

000109



ASSINATURA ELETRÔNICA

Certificamos que o ato da empresa W.L. ULSENHEIMER LTDA consta assinado digitalmente por:

IDENTIFICAÇÃO DO(S) ASSINANTE(S)	
CPF/CNPJ	Nome
09239329927	WILLIAN LUIS ULSENHEIMER



CERTIFICO O REGISTRO EM 05/05/2023 14:31 SOB Nº 20233051503.
PROTOCOLO: 233051503 DE 05/05/2023.
CÓDIGO DE VERIFICAÇÃO: 12306221980. CNPJ DA SEDE: 42034575000175.
NIRE: 41209915343. COM EFEITOS DO REGISTRO EM: 04/05/2023.
W.L. ULSENHEIMER LTDA

LEANDRO MARCOS RAYSEL BISCAIA
SECRETÁRIO-GERAL
www.empresafacil.pr.gov.br

A validade deste documento, se impresso, fica sujeito à comprovação de sua autenticidade nos respectivos portais, informando seus respectivos códigos de verificação.

000110

W
9071



MUNICÍPIO DE PLANALTO

CNPJ: 76.460.526/0001-16

Fone: (46) 3555-8100 - Fax: (46) 3555-8101

E-mail: planalto@planalto.pr.gov.br

Praça São Francisco de Assis, 1583
85750-000 PLANALTO - PARANÁ

PREGÃO PRESENCIAL Nº 058/2023

ANEXO IV – DECLARAÇÃO DE IDONEIDADE

RAZÃO SOCIAL: W.L ULSENHEIMER LTDA

CNPJ Nº: 42.034.575/0001-75

ENDEREÇO: RUA PRINCIPAL - LINHA KM 45

FONE: (46) 9925-9957

MUNICÍPIO: PLANALTO

EST. PARANA

Declaramos para os fins de direito, na qualidade de proponente do procedimento licitatório, sob a modalidade de PREGÃO PRESENCIAL Nº 058/2023, instaurado pelo Município de Planalto, que não fomos declarados inidôneos para licitar ou contratar com o Poder Público, em qualquer de suas esferas.

Por ser a expressão da verdade, firmamos a presente.

Planalto - Parana 18 de outubro de 2023

NOME: WILLIAN LUIS ULSENHEIMER

RG/CPF: 8.193.232-8/092.393.299-27

CARGO: EMPRESARIO

000111



MUNICÍPIO DE PLANALTO

CNPJ: 76.460.526/0001-16

Fone: (46) 3555-8100 - Fax: (46) 3555-8101

E-mail: planalto@planalto.pr.gov.br

Praça São Francisco de Assis, 1583

85750-000 PLANALTO - PARANÁ

PREGÃO PRESENCIAL Nº 058/2023

ANEXO V – DECLARAÇÃO DE OBSERVÂNCIA AO DISPOSTO DO INCISO XXXIII DO ARTIGO 7º DA CONSTITUIÇÃO FEDERAL

PROPONENTE: W.L ULSENHEIMER LTDA

CNPJ Nº: 42.034.575/0001-75

ENDEREÇO: RUA PRINCIPAL - LINHA KM 45

FONE: (46) 9925-9957

MUNICIPIO: PLANALTO

EST. PARANA

A proponente abaixo assinada, participante da licitação modalidade de PREGÃO PRESENCIAL Nº 058/2023, por seu representante, declara, na forma e sob as penas impostas pela Lei nº 8.666/93, de 21 de junho de 1993 e demais legislação pertinente, que, nos termos do § 6º do artigo 27 da Lei nº 6.544, de 22 de novembro de 1989, encontra-se em situação regular perante o Ministério do Trabalho, no que se refere à observância do disposto no inciso XXXIII do artigo 7º da Constituição Federal.

Por ser a expressão da verdade, firmamos a presente.

Planalto - Parana 18 de outubro de 2023

NOME: WILLIAN LUIS ULSENHEIMER

RG/CPF: 8.193.232-8/092.393.29

CARGO: EMPRESARIO



ESTADO DO PARANÁ
PREFEITURA MUNICIPAL DE
PLANALTO
DEPARTAMENTO DE TRIBUTAÇÃO

Empresa ►► Fácil

ALVARÁ DE LOCALIZAÇÃO E FUNCIONAMENTO

Número: 2039/2022

Nome Fantasia: WL CONSULTORIA AGRICOLA

Razão Social: W.L. ULSENHEIMER LTDA

CNPJ: 42.034.575/0001-75

Inscrição Municipal: 12811

Atividades (CNAE) 7490-1/03 - Serviços de agronomia e de consultoria às atividades agrícolas e pecuárias, **6621-5/01** - Peritos e avaliadores de seguros, **0161-0/03** - Serviço de preparação de terreno, cultivo e colheita

Município: Planalto **Endereço:** RUA PRINCIPAL - LINHA KM 45, SN, ZONA RURAL

CEP: 85750000

Local e data: Planalto, terça, 09 de maio de 2023

Validade: terça, 30 de abril de 2024

JULIANA SCHERER KOBS
Departamento de Tributação

Observação

Código de Autenticidade: **23AM5NOPMS**

"EMITIDO PELO FUNCIONÁRIO JULIANA SCHERER KOBS"

Esse documento deverá permanecer exposto em local visível no estabelecimento empresarial

000113

DECLARAÇÃO DE RESPONSABILIDADE E USO DE MAQUINÁRIO

Eu, WILLIAN LUIZ ULSENHEIMER, brasileiro, casado, Engenheiro Agrônomo, residente e domiciliado em Planalto, Estado do Paraná, à Rua Principal – Linha KM 45, s/nº, Zona Rural, portador do CPF n.º 092.393.299-27, Cédula de Identidade RG n.º 8.193.232-8 SESP PR, e Carteira Nacional de Habilitação –CNH n.º 06433716095, assumo a responsabilidade do maquinário agrícola listado abaixo, bem como declaro que serei o operador do mesmo.

- Trator marca Valtra BT 190, 4x4, ano 2017, cor amarelo, número de série /chassi B190461185.

Por ser expressão da verdade, assino o presente.

Planalto – PR, 18 de Outubro de 2023.

Willian Luis Ulsenheimer

000114



REPÚBLICA FEDERATIVA DO BRASIL
 MINISTÉRIO DA INFRAESTRUTURA
 DEPARTAMENTO NACIONAL DE TRANSITO
 CARTEIRA NACIONAL DE HABILITAÇÃO

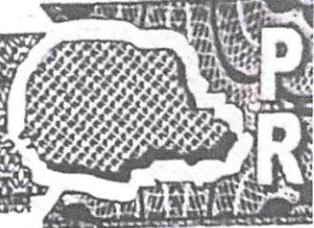

NOME

WILLIAN LUIS ULSENHEIMER



DOC. IDENTIDADE / ÓRG. EMISSOR / UF

8193232-8 SESP PR

CPF

092.393.299-27

DATA NASCIMENTO

23/12/1996

FILIAÇÃO

CELSO LUIS ULSENHEIMER

CRISTIANE SCHEWE

ULSENHEIMER

PERMISSÃO



ACC



CAT. HAB.

AB

Nº REGISTRO

06433716095

VALIDADE

23/01/2025

1ª HABILITAÇÃO

11/08/2015

VÁLIDA EM TODO
 O TERRITÓRIO NACIONAL
 1979519549

OBSERVAÇÕES

CONFERE COM
 O ORIGINAL

Data 18/10/23

Diego V. Buchholzer
 ASSINATURA

Willian Luis Ulsenheimer
 ASSINATURA DO PORTADOR

LOCAL

PLANALTO, PR

DATA EMISSÃO

23/01/2020

[Signature]

55420800170

PR917683709

ASSINATURA DO EMISSOR

PARANÁ



PROIBIDO PLASTIFICAR
 1979519549

Recebemos de CCRR COM DE MAQ E IMPL AGRIC E AUTOPECAS LTDA, os produtos constantes da nota fiscal indicada ao lado: Data de emissão: 09/10/2019, Valor Total: R\$232.500,00, Destinatário: CELSO LUIS ULSENHEIMER LOTE 39 GLEBA 17 KM 45 SEDE, S/N - SEDE - Planalto/PR		NF-e Nº 000.000.210 SÉRIE: 1
DATA DE RECEBIMENTO	IDENTIFICAÇÃO E ASSINATURA DO RECEBEDOR	

IDENTIFICAÇÃO DO EMITENTE CCRR COM DE MAQ E IMPL AGRIC E AUTOPECAS LTDA AV 7 DE SETEMBRO, 587 - . CENTRO - Tapejara - RS CEP: 99950-000 Fone: (54)2119-1974		DANFE Documento Auxiliar da NOTA FISCAL ELETRÔNICA 0 - ENTRADA 1 - SAÍDA 1 Nº 000.000.210 SÉRIE: 1 FOLHA: 1/1	 CHAVE DE ACESSO 4319 1028 9296 5700 0157 5500 1000 0002 1017 6973 6111 Consulta de autenticidade no portal nacional da NF-e www.nfe.fazenda.gov.br/portal ou no site da Sefaz Autorizadora
NATUREZA DA OPERAÇÃO Venda de Mercadoria Adquirida ou Recebid		PROTOCOLO DE AUTORIZAÇÃO DE USO 143190187272425 09/10/2019 10:45:10	
INSCRIÇÃO ESTADUAL 138/0049986	INSC EST DO SUBST TRIBUTARIO	CNPJ 28.929.657/0001-57	

DESTINATÁRIO/REMETENTE NOME/RAZÃO SOCIAL CELSO LUIS ULSENHEIMER		CNPJ/CPF/INSCRIÇÃO ESTADUAL 019.178.959-33	DATA DE EMISSÃO 09/10/2019
ENDEREÇO LOTE 39 GLEBA 17 KM 45 SEDE, S/N	BAIRRO/DISTRITO SEDE	CEP 85750-000	DATA DE SAÍDA/ENTRADA 09/10/2019
MUNICÍPIO Planalto	FONE/FAX (46)98824-7228	UF PR	INSCRIÇÃO ESTADUAL 951.76134-68
HORA DE SAÍDA 10:17:10			

FATURA/DUPLICATA			

CÁLCULO DO IMPOSTO					
BASE DE CÁLCULO DO ICMS	VALOR DO ICMS	BASE DE CÁLCULO DO ICMS SUBSTITUIÇÃO	VALOR DO ICMS SUBSTITUIÇÃO	VALOR TOTAL DOS PRODUTOS	
11.625,00	1.395,00	0,00	0,00	232.500,00	
VALOR DO FRETE	VALOR DO SEGURO	DESCONTO	OUTRAS DESPESAS ACESSÓRIAS	VALOR DO IPI	VALOR TOTAL DA NOTA
0,00	0,00	0,00	0,00	0,00	232.500,00

TRANSPORTADOR/VOLUMES TRANSPORTADOS					
RAZÃO SOCIAL	FRETE POR CONTA	CÓDIGO ANTT	PLACA DO VEÍCULO	UF	CNPJ/CPF
	0-Rem (CIF)				
ENDEREÇO	MUNICÍPIO	UF	INSCRIÇÃO ESTADUAL		
QUANTIDADE	ESPECIE	MARCA	NUMERAÇÃO	PESO BRUTO	PESO LÍQUIDO
1					

DADOS DO PRODUTO/SERVIÇO													
CÓDIGO PRODUTO	DESCRIÇÃO DO PRODUTO/SERVIÇO	NCM/SH	CST	CFOP	UNID	QUANT	VALOR UNITÁRIO	VALOR TOTAL	BC ICMS	VALOR ICMS	VALOR IPI	ALIQ ICMS	ALIQ IPI
0401	TRATOR VALTRA BT 190 2017 CHASSIS = B190461185 MARCA/MODELO = VALTRA/BT 190 ANO = 2017 COR = AMARELO	87019490	020	6102	UN	1	232.500,00	232.500,00	11.625,00	1.395,00	0,00	12	0

"Financiado pelo Banco Cooperativo Sicredi S.A."

Handwritten signature

CÁLCULO DO ISSQN			
INSCRIÇÃO MUNICIPAL	VALOR TOTAL DOS SERVIÇOS	BASE DE CÁLCULO DOS SERVIÇOS	VALOR DO ISSQN

DADOS ADICIONAIS		RESERVADO AO FISCO
INFORMAÇÕES COMPLEMENTARES Redução de Base de Cálculo Conf. Livro I, Artigo 23, Letra B. AUTORIZAÇÃO DE FATURAMENTO DO BEM DESCRITO ABAIXO UM TRATOR USADO MARCA VALTRA, MODELO BT 190, 4X4 ANO 2017, COR AMARELO, NÚMERO DE SÉRIE B190461185. O NÚMERO DO CONTRATO DO BNDES É 44002766630. ALIENAÇÃO FIDUCIÁRIA EM FAVOR DO BANCO COOPERATIVA SICREDI. DADOS PARA O CRÉDITO BANCO: SICREDI, AG: 0268, C.C 932671. --		

000116

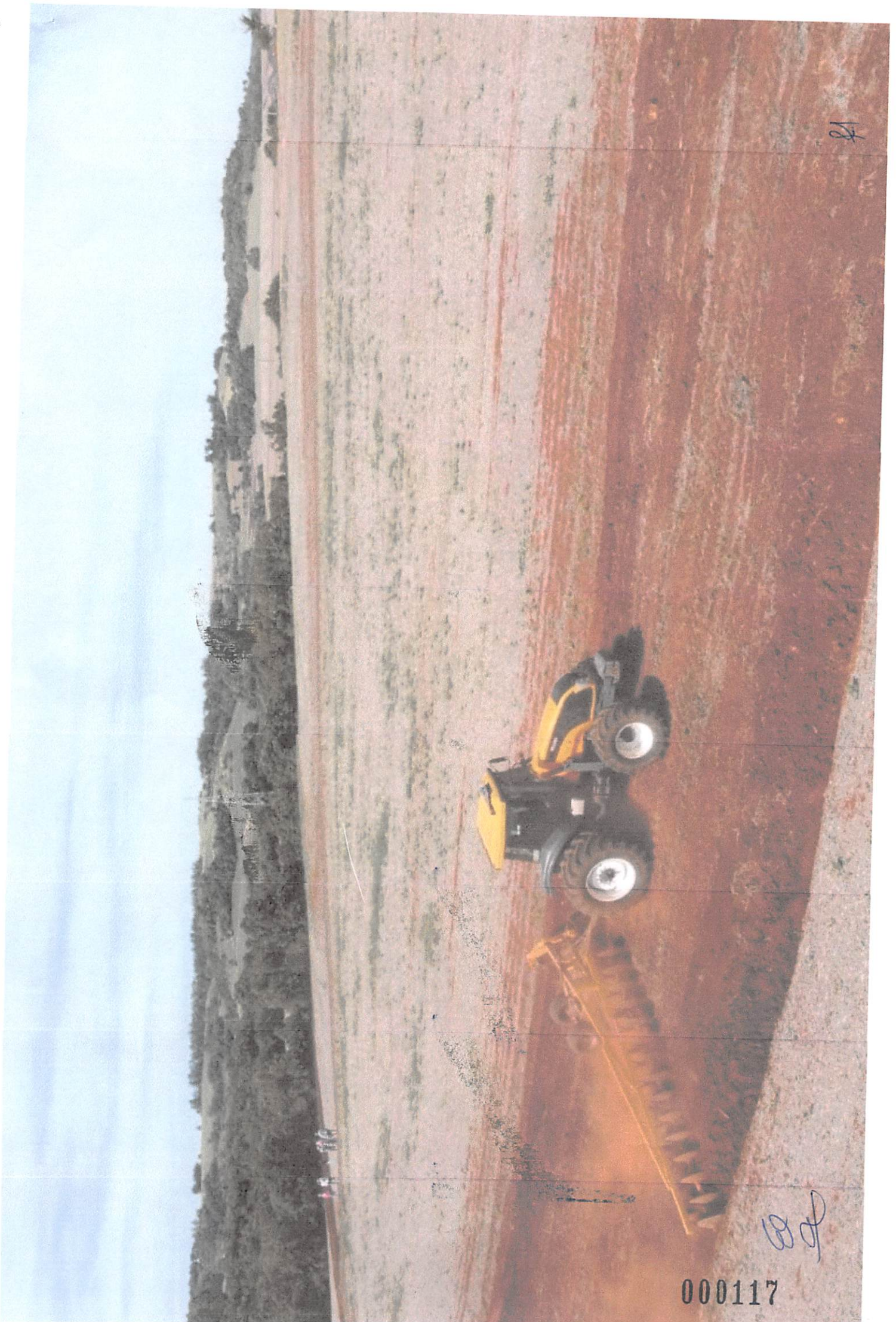

H

WJ

000117

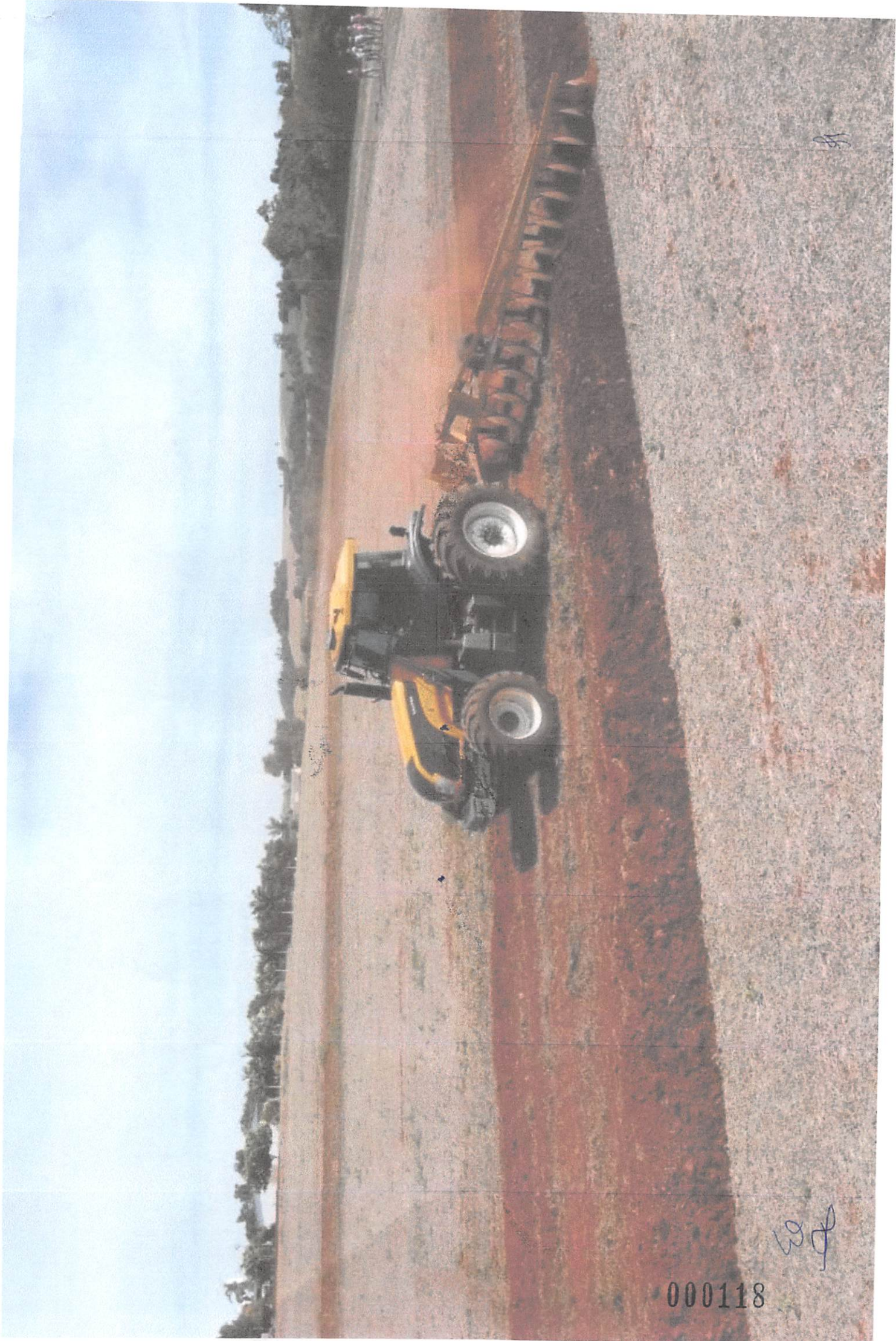

11

103

000118

**ATA DE SESSÃO PÚBLICA DE PREGÃO, NA FORMA PRESENCIAL, TIPO
MENOR PREÇO POR ITEM
PREGÃO PRESENCIAL Nº 058/2023**

Aos dezoito dias do mês de outubro do ano de dois mil e vinte e três, às 09:00hs(nove horas), na sala de licitações da Prefeitura Municipal de Planalto, Estado do Paraná, reuniram-se em sessão pública a Pregoeira Senhora FERNANDA SCHERER MARZEC e equipe de apoio DIEGO VINICIUS RUCKHABER designados conforme Portaria nº 084/2023 de 14 de junho de 2023, para a realização dos atos pertinentes ao **PREGÃO PRESENCIAL Nº 058/2023, DO TIPO MENOR PREÇO POR ITEM**, que tem por objeto o Registro de Preços para a Contratação de empresa visando a prestação de serviços de horas máquina, tipo terraceador de arrasto utilizados pelo Município de Planalto – PR, tendo como valor máximo a importância R\$ 172.500,00 (cento e setenta e dois mil e quinhentos reais). Abertos os trabalhos, foi credenciado o representante da empresa: **W.L ULSENHEIMER LTDA**, o Sr. William Luis Ulsenheimer. Dando continuidade, a Pregoeira ressaltou que a ausência quando da lavratura da ata, ao final da sessão pública, implicaria na preclusão do direito a recurso e na submissão ao disposto na mesma. Na sequência, foi aberto o envelope contendo a proposta e, com a colaboração dos membros da equipe de apoio, foi devidamente examinado, com a análise da compatibilidade do objeto, prazos e condições de execução. Prosseguindo os trabalhos, fez-se a leitura dos preços ofertados. Em seguida foi realizada a classificação das propostas, onde foram consideradas como propostas válidas, consagrando-se vencedora a empresa subsequente:

W.L. ULSENHEIMER LTDA								
Lote	Item	Produto/Serviço	Marca	Modelo	Unidade	Quantidade	Preço	Preço total
1	1	Serviços de Horas máquinas de terraceador de arrasto com no mínimo 30 discos de 28 Polegadas, tracionado com trator de pneus com potência mínima de 190 HP;	WL ULSENHEIMER LTDA		UN	375,00	344,00	129.000,00

		com fornecimento de operador, combustível e demais encargos por conta da contratada; - manutenção por conta da contratada; - limpeza/higienização por conta da contratada;						
2	1	Serviços de Horas máquinas de terraceador de arrasto com no mínimo 30 discos de 28 Polegadas, tracionado com trator de pneus com potência mínima de 190 HP; com fornecimento de operador, combustível e demais encargos por conta da contratada; - manutenção por conta da contratada; - limpeza/higienização por conta da contratada;	WL ULSENH EIMER LTDA		UN	125,00	344,00	43.000,00
TOTAL								172.000,00

Após rodadas de lances, conforme histórico do Pregão em anexo, e negociação direta com a licitante de melhor oferta, obteve-se o resultado acima descrito. Dando-

se continuidade ao certame licitatório foi solicitado a empresa participante e considerada vencedora: **W.L ULSENHEIMER LTDA** em conformidade com o constante acima, conforme critérios estabelecidos no Edital para apresentar o envelope de nº 02 (dois) - contendo os documentos de Habilitação. Logo após terem sido rubricados pela pregoeira, equipe de apoio e licitantes participantes, foi constatado que os mesmos estavam em consonância com o estabelecido no Edital deste procedimento licitatório e por consequência, a referida empresa foi considerada HABILITADA. No curso do Presente procedimento licitatório não foi apresentado nenhuma impugnação ou recurso quanto ao resultado havendo renúncia expressa de prazo por parte da licitante participante. Nada mais havendo a tratar, foi encerrada a sessão, cuja ata vai assinada pela Pregoeira, pelos membros da Equipe de Apoio e representantes das empresas licitantes presentes

Fernanda S. Marzec

FERNANDA SCHERER

MARZEC

083.050.509-12

Pregoeira

Diego Vinicius Ruckhaber

DIEGO VINICIUS

RUCKHABER

113.472.119-69

Equipe de Apoio

William Luis Ulsenheimer

W L ULSENHEIMER LTDA

William Luis Ulsenheimer