MUNICIPIO DE PLANALTO
CNPJ Nº 76.460.526/0001-16
Praça São Francisco de Assis, 1583 – CEP: 85.750-000
e-mail: planalto@rline.com.br
Fone: (046) 3555-8100 – Fax: (46) 3555-8101
PLANALTO - PARANÁ

PRIMEIRO TERMO ADITIVO AO CONTRATO ADMINISTRATIVO Nº 122/2013, EDITAL TOMADA DE PREÇOS Nº 004/2013, CELEBRADO ENTRE O MUNICIPIO DE PLANALTO E FIORENZANO COMERCIO DE MEDICAMENTOS LTDA.

Aos trinta dias do mês de julho do ano de dois mil e quatorze o **MUNICIPIO DE PLANALTO**, neste ato representado pelo seu Prefeito, Sr. **MARLON FERNANDO KUHN** e **FIORENZANO COMERCIO DE MEDICAMENTOS LTDA.**, neste ato representada por seu Administrador Sr. **ADOLFO RODRIGUES FIORENZANO**, resolvem em comum acordo aditar o contrato administrativo nº 122/2013, firmado entre as partes em data de 11 de junho de 2013, cujo objeto a aquisição de medicamentos e materiais de consumo, destinado exclusivamente ao atendimento de ações executadas pelo Centro Municipal de Saúde, deste Município de Planalto, nos seguintes termos:

CLÁUSULA PRIMEIRA: Fica alterada bilateralmente a Cláusula Nona (da vigência), constante do contrato administrativo nº 171/2013, prorrogado o prazo de vigência do contrato, consoante a referida cláusula, por mais 180 (cento e oitenta) dias.

CLÁUSULA SEGUNDA: Permanecem inalteradas as demais cláusulas e condições estipuladas no contrato original, e não alteradas por este instrumento.

E, para validade do que pelas partes foi pactuado, firma-se este instrumento em duas vias de igual teor e forma.

MARLON FERNANDO KUHN
Prefeito Municipal

ADOLFO RODRIGUES FIORENZANO
Fiorenzano Comércio de Medicamentos Ltda.

Testemunhas:

OLDECIR CAMPOS
C.I./RG nº 6.045.397-7/PR

LUIZ CARLOS BONI
C.I./RG nº 3.895.670-1/PR

O Trombeta

PUBLICAÇÕES LEGAIS

Sudoeste e Oeste, 29 de agosto de 2014 - Edição 1204 - Ano XXIV - Publicações Legais

CÂMARA MUNICIPAL DE PLANALTO

CNPJ Nº 78.114.121/0001-41
Praça São Francisco de Assis, 1583
Fone: (46) 3555-2168
85750-000 - PLANALTO - PARANÁ

LEI N.º 03/2014 DO LEGISLATIVO
Data: 11 de agosto de 2014

Súmula: *Autoriza o Poder Legislativo Municipal a contribuir mensalmente com as entidades de representação das Câmaras Municipais na esfera estadual e regional.*

Art. 1º Fica o Poder Legislativo Municipal autorizado a contribuir mensalmente com a ASSOCIAÇÃO DAS CÂMARAS MUNICIPAIS DO SUDOESTE DO PARANÁ – MICRO REGIÃO 13 – ACAMSOP13, entidade de representação regional das Câmaras Municipais que a compõem e com a ASSOCIAÇÃO DE CÂMARAS E VEREADORES DO PARANÁ – ACAMPAR, entidade de representação estadual das Câmaras Municipais.

Art. 2º A contribuição ora autorizada visa assegurar a representação institucional da Câmara Municipal de Planalto/PR juntos aos Poderes da União e do Estado do Paraná, bem como nas diversas esferas administrativas e órgãos normativos dos entes federados desenvolvendo, para tanto, dentre outras, as seguintes ações:

I – Defender os interesses do Poder Legislativo Municipal, visando à garantia da sua independência, ampliação das suas prerrogativas e da inviolabilidade do Vereador no exercício de seu mandato;

II – Disponibilizar e oferecer assessoria na elaboração de estudos, cursos, planos, projetos e programas de interesse das Câmaras Municipais;

III – Integrar colegiados de discussão junto aos diversos órgãos governamentais e legislativos, defendendo os interesses das Câmaras Municipais;

IV – Participar de ações governamentais que visem ao desenvolvimento dos Municípios, à atualização e especialização dos quadros de pessoal dos Entes Públicos, a modernização e informatização da gestão pública Municipal;

V – Representar as Câmaras Municipais em eventos oficiais de âmbito nacional, estadual, regional ou local.

Art. 3º Para cumprir o cumprimento das ações referidas no artigo anterior, a Câmara Municipal ficará autorizada a contribuir financeiramente com as entidades mencionadas no art. 1º com valores mensais a serem estabelecidos nas Assembléias Gerais daquelas.

Art. 4º Serão consignadas anualmente na Lei Orçamentária (LOA) dotações próprias para fazer frente aos recursos destinados ao cumprimento do artigo 3º desta Lei.

Art. 5º Revogadas as disposições em contrário, esta Lei entrará em vigor na data de sua publicação.

Mesa Diretora da Câmara Municipal de Vereadores de Planalto, aos onze dias do mês de agosto de dois mil e quatorze.

PEDRO MOMBACH
PRESIDENTE

INÁCIO JOSÉ WERLE
1º SECRETÁRIO

MARCELO FELIPE SCHMITT
VICE-PRESIDENTE

MUNICIPIO DE PLANALTO

CNPJ Nº 76.469.526/0001-16
Praça São Francisco de Assis, 1583 – CEP: 85.750-000
e-mail: planalto@ritec.com.br
Fone: (046) 3555-8100 – Fax: (46) 3555-8101
PLANALTO - PARANÁ

QUARTO TERMO ADITIVO AO CONTRATO ADMINISTRATIVO DE EXECUÇÃO DE OBRA Nº 069/2013, EDITAL TOMADA DE PREÇOS Nº 003/2013, CELEBRADO ENTRE O MUNICIPIO DE PLANALTO E CAW SERVIÇOS DE TERRAPLENAGEM S/C LTDA.

Aos trinta e um dias do mês de julho do ano de dois mil e quatorze o MUNICIPIO DE PLANALTO, neste ato representado pelo seu Prefeito, Sr. MARLON FERNANDO KUHN e CAW SERVIÇOS DE TERRAPLENAGEM S/C LTDA., neste ato representada por sua Administradora Sra. SILVIA LETICIA STEFFENS DA ROSA, resolvem em comum acordo aditar o contrato administrativo de Execução de Obra nº 069/2013, firmado entre as partes em data de 13 de maio de 2013, cujo objeto é contratação de empresa visando a execução de recapeamento asfáltico, com área total de 8.861,35 m2, revestimento em CBUQ, tendo como local as Rua Florianópolis entre as ruas Balduino Metzgarzi e Av Rio Grande do Sul, Rua Rodolfo Ulrich entre as Ruas Florianópolis e Theobaldo Ethal, Rua Joaquina Verdrame entre as ruas Parana e Padre Marcelo Quiticci, Rua Dr Luiz Oscar Praechmer entre as ruas Joaquina Verdrame e Vereador Julio Skrzypczak, Rua Vereador Julio Skrzypczak entre as ruas Paraná e Dr. Luiz Oscar Praechmer, Município de Planalto. Tudo conforme projeto, memorial descritivo, orçamento quantitativo, cronograma físico-financeiro e Contrato de Repasse nº 770947/2012 – Processo 0387911-87/2012/MCIDADES/CAIXA, nos seguintes termos:

CLÁUSULA PRIMEIRA: Fica alterada bilateralmente a Cláusula Décima (de vigência), constante do contrato administrativo de Execução de Obra nº 069/2013, prorrogado o prazo de vigência do contrato, consoante a referida cláusula, por mais 120 (cento e vinte) dias.

CLÁUSULA SEGUNDA: Permanecem inalteradas as demais cláusulas e condições estipuladas no contrato original, e não alteradas por este instrumento.

E, para validade do que pelas partes foi pactuado, firma-se este instrumento em duas vias de igual teor e forma.

MARLON FERNANDO KUHN
Prefeito Municipal

SILVIA LETICIA STEFFENS DA ROSA
Caw Serviço de Terraplenagem S/C Ltda.

Testemunhas:

OLDECIR CAMPOS
C.I./RG nº 6.045.397-7/PR

LUIZ CARLOS BONI
C.I./RG nº 3.895.670-1/PR

MUNICIPIO DE PLANALTO

CNPJ Nº 76.469.526/0001-16
Praça São Francisco de Assis, 1583 – CEP: 85.750-000
e-mail: planalto@ritec.com.br
Fone: (046) 3555-8100 – Fax: (46) 3555-8161
PLANALTO - PARANÁ

PRIMEIRO TERMO ADITIVO AO CONTRATO ADMINISTRATIVO Nº 122/2013, EDITAL TOMADA DE PREÇOS Nº 004/2013, CELEBRADO ENTRE O MUNICIPIO DE PLANALTO E FIORENZANO COMERCIO DE MEDICAMENTOS LTDA.

Aos trinta dias do mês de julho do ano de dois mil e quatorze o MUNICIPIO DE PLANALTO, neste ato representado pelo seu Prefeito, Sr. MARLON FERNANDO KUHN e FIORENZANO COMERCIO DE MEDICAMENTOS LTDA., neste ato representada por seu Administrador Sr. ADOLFO RODRIGUES FIORENZANO, resolvem em comum acordo aditar o contrato administrativo nº 122/2013, firmado entre as partes em data de 11 de junho de 2013, cujo objeto a aquisição de medicamentos e materiais de consumo, destinado exclusivamente ao atendimento de ações executadas pelo Centro Municipal de Saúde, deste Município de Planalto, nos seguintes termos:

CLÁUSULA PRIMEIRA: Fica alterada bilateralmente a Cláusula Nona (da vigência), constante do contrato administrativo nº 171/2013, prorrogado o prazo de vigência do contrato, consoante a referida cláusula, por mais 180 (cento e oitenta) dias.

CLÁUSULA SEGUNDA: Permanecem inalteradas as demais cláusulas e condições estipuladas no contrato original, e não alteradas por este instrumento.

E, para validade do que pelas partes foi pactuado, firma-se este instrumento em duas vias de igual teor e forma.

MARLON FERNANDO KUHN
Prefeito Municipal

ADOLFO RODRIGUES FIORENZANO
Fiorenzano Comércio de Medicamentos Ltda.

Testemunhas:

OLDECIR CAMPOS
C.I./RG nº 6.045.397-7/PR

LUIZ CARLOS BONI
C.I./RG nº 3.895.670-1/PR

Município de Planalto
Praça São Francisco de Assis, nº 1583
85.750-000 - Planalto - Paraná

EXTRATO DE CONTRATO Nº 173/2014
PREGÃO PRESENCIAL Nº 062/2014

DATA DA ASSINATURA: 27 de agosto de 2014
CONTRATANTE: Município de Planalto
CONTRATADA: Caw Serviços de Terraplenagem s/c Ltda.
OBJETO: Prestação de serviços de horas de caminhão, tipo caminhão plataforma, destinadas as necessidades da Secretaria de Serviços Rodoviários e/ou Secretaria de Agricultura deste Município de Planalto.
VALOR TOTAL: R$ 25.200,00 (vinte e cinco mil e duzentos reais).
PRAZO DE VIGÊNCIA: 31/03/2015.

MARLON FERNANDO KUHN
Prefeito Municipal

EDITAL DE RESULTADO DE LICITAÇÃO
PREGÃO PRESENCIAL Nº 062/2014 DE 07 DE AGOSTO DE 2014

LUIZ CARLOS BONI, na qualidade de Pregoeiro do Município de Planalto, Estado do Paraná, nomeado pela Portaria nº 002/2014, de 03 de janeiro de 2014, em cumprimento à Lei Federal de nº. 10.520 de 17 de julho de 2002; Decreto Municipal de nº 2727/2007 de 26/06/2007 e subsidiariamente pela Lei nº. 8666 de 21 de junho de 1993 e suas posteriores alterações e legislação correlata, **TORNA PÚBLICO**, o resultado Público de Licitação na modalidade **PREGÃO PRESENCIAL**, tipo **MENOR PREÇO**, referente:

EDITAL DE LICITAÇÃO - MODALIDADE PREGÃO PRESENCIAL Nº 062/2014

1 - Objeto da Licitação
Contratação de empresa visando a prestação de serviços de horas de caminhão, tipo caminhão plataforma, destinadas as necessidades da Secretaria de Serviços Rodoviários e/ou Secretaria de Agricultura deste Município de Planalto.
2. Empresa Participante:
2.1 CAW SERVIÇOS DE TERRAPLENAGEM S/C LTDA.
Situação: Classificada
3. Empresa Vencedora:
3.1 CAW SERVIÇOS DE TERRAPLENAGEM S/C LTDA., pessoa jurídica, com inscrição no CNPJ Nº 04.726.928/0001-01, situada na Av. Rio Grande do Sul, s/n, Final, Centro, Município de Planalto, Estado do Paraná, classificada em 1º lugar, totalizando o importe de R$ 25.200,00 (vinte e cinco mil e duzentos reais).
4. Data da Abertura:
4.1 A Licitação Pregão Presencial nº 062/2014 de 07 de agosto de 2014, teve sua abertura em reunião realizada pelo Pregoeiro no dia 20 de agosto de 2014 às 14:00 horas, na sala de reuniões da Prefeitura Municipal de Planalto, Estado do Paraná, na Praça São Francisco de Assis, nº 1583, Centro.

Planalto, Estado do Paraná, em 20 de agosto de 2014.

LUIZ CARLOS BONI
Pregoeiro

TERMO DE HOMOLOGAÇÃO
PREGÃO PRESENCIAL Nº 062/2014

O Prefeito do Município de Planalto, Estado do Paraná, considerando o parecer do Pregoeiro e equipe de apoio, de conformidade com a ATA de Sessão Pública de Pregão Presencial nº 062/2014, lavrada em 02 de julho de 2014, **HOMOLOGO** o resultado final do Processo Licitatório, na modalidade Pregão Presencial, Tipo Menor Preço de acordo com o abaixo descrito:
OBJETO: Prestação de serviços de horas de caminhão, tipo caminhão plataforma, destinadas as necessidades da Secretaria de Serviços Rodoviários e/ou Secretaria de Agricultura deste Município de Planalto.
EMPRESA: Caw Serviços de Terraplenagem S/C Ltda.
QUANTIDADE: 300 H
VALOR TOTAL: R$ 25.200,00 (vinte e cinco mil e duzentos reais).
DATA: 27 de agosto de 2014.

MARLON FERNANDO KUHN
Prefeito Municipal

Município de Planalto
Praça São Francisco de Assis, 1583
85.750-000 - Planalto - Paraná

EXTRATO DE CONTRATO Nº 174/2014
DISPENSA DE LICITAÇÃO Nº 068/2014

DATA DA ASSINATURA: 27 de agosto de 2014
CONTRATANTE: Município de Planalto
CONTRATADA: Deyson Baltazar Seitz.
OBJETO: Contratação de empresa especializada visando à prestação de serviços para conserto dos veículos caminhão Cargo Basculante Placa AHY-7097 e caminhão Cargo Placa AUN-7024, destinado ao desenvolvimento de ações executadas pela Secretaria de Serviços Rodoviários deste, Município de Planalto.
VALOR TOTAL: R$ 2.130,00 (dois mil e cento e trinta reais).
PRAZO DE EXECUÇÃO: 15 dias.
PRAZO DE VIGÊNCIA: 30/09/2014

MARLON FERNANDO KUHN
Prefeito Municipal

RESULTADO DE DISPENSA
DISPENSA Nº 068/2014

O MUNICIPIO DE PLANALTO, com base no art. 24, inciso II da Lei 8.666/93, e suas alterações posteriores, dispensa de licitação a despesa abaixo especificada.
OBJETO: Contratação de empresa especializada visando à prestação de serviços para conserto dos veículos caminhão Cargo Basculante Placa AHY-7097 e caminhão Cargo Placa AUN-7024, destinado ao desenvolvimento de ações executadas pela Secretaria de Serviços Rodoviários deste, Município de Planalto.
EMPRESA: Deyson Baltazar Seitz.
VALOR: R$ 2.130,00 (dois mil e cento e trinta reais).
DATA: 27 de agosto de 2014

MARLON FERNANDO KUHN
Prefeito Municipal

produtos odontológicos e hospitalares

LUIZ ANTONIO FAEDO, 1612 TEL/FAX: 4635241834

CENTRO CEP: 85601275

FRANCISCO BELTRAO PR

0 - Entrada
1 - Saída 1

Nº 000.006.515
SÉRIE :1
FOLHA:1 de 1

CHAVE DE ACESSO
4114 0606 1944 4000 0103 5500 1000 0065 1514 3450 0013

Consulta de autenticidade no portal nacional da NF-e www.nfe.fazenda.gov.br/portal ou no site da Sefaz Autorizadora

NATUREZA DA OPERAÇÃO	PROTOCOLO DE AUTORIZAÇÃO DE USO
VENDA DE MERCADORIA	141140087566643 - 2014-06-11T17:24:09

INSCRIÇÃO ESTADUAL	INSCRIÇÃO ESTADUAL SUB TRIBUTARIA	CNPJ
9030388299		06.194.440/0001-03

DESTINATÁRIO/REMETENTE

NOME/RAZÃO SOCIAL			CNPJ/CPF	DATA DA EMISSÃO
FUNDO MUNICIPAL DE SAUDE DE PLANALTO			09.272.764/0001-00	11/06/2014
ENDEREÇO	**BAIRRO/DISTRITO**		**CEP**	**DATA DE SAIDA/ENTRADA**
PRACA SAO FRANCISCO DE ASSIS. 1583	CENTRO		85.750-000	11/06/2014
MUNICIPIO	**FONE/FAX**	**UF**	**INSCRIÇÃO ESTADUAL**	**HORA DE SAIDA**
PLANALTO	4635551272	PR		17:20:00

FATURA/DUPLICATA

Número	Data Vcto.	Valor
000651501	11/07/2014	713,49

CÁLCULO DO IMPOSTO

BASE DE CALCULO DE ICMS	VALOR DO ICMS	BASE DE CALCULO ICMS ST	VALOR DO ICMS SUBSTITUIÇÃO	VALOR TOTAL DOS PRODUTOS
0,00	0,00	0,00	0,00	713,49

VALOR DO FRETE	VALOR DO SEGURO	DESCONTO	OUTRAS DESPESAS ACESSORIAS	VALOR DO IPI	VALOR TOTAL DOS IMPOSTOS	VALOR TOTAL DA NOTA
0,00	0,00	0,00	0,00	0,00		713,49

TRANSPORTADOR/VOLUMES TRANSPORTADOS

RAZÃO SOCIAL	FRETE POR CONTA	CODIGO ANTT	PLACA DO VEICULO	UF	CNPJ/CPF
	9-Sem Frete				

ENDEREÇO	MUNICIPIO	UF	INSCRIÇÃO ESTADUAL

QUANTIDADE	ESPECIE	MARCA	NUMERAÇÃO	PESO BRUTO	PESO LIQUIDO
6					

DADOS DO PRODUTO/SERVIÇO

COD PROD	DESCRIÇÃO DO PRODUTO/SERVIÇO	NCM SH	CST	CFOP	UNID	QUANT	VALOR UNITARIO	VALOR TOTAL	B CALC ICMS	VALOR ICMS	VALOR IPI	ALIQUOTAS ICMS	ALIQUOTAS IPI	VALOR TOTAL IMPOSTOS
3388/1	SORO FISIOLOGICO 1000ML BOLSA - EUROFARMA	30049099	0101	5102	UN	10,0000	2,83000	28,30						
3714/1	SORO FISIOLOGICO 500ML FRASCO - EUROFARMA	30049099	0101	5102	UN	150,0000	1,77000	265,50						
184/1	ANESTESICO NOVOCOL SSWHITE	30049043	0101	5102	CX	2,0000	24,06000	48,12						
5622/1	COLETOR PERFURO CORTANTE 20L C/10 - EMBALAIRE	48191000	0101	5102	UN	3,0000	31,55000	94,65						
5620/1	COLETOR PERFURO CORTANTE 13L C/10 - EMBALAIRE	48191000	0101	5102	UN	2,0000	22,91000	45,82						
2254/1	FITA INDICADORA P/AUTOCLAVE 19MMX30M - CIEX	48114110	0101	5102	UN	15,0000	2,66000	39,90						
[illegible]/1	GAZE QUEIJO 91X91 9F - MEDIPLUSS	59112090	0101	5102	RL	10,0000	19,12000	191,20						

PROCESSO DE LICITAÇÃO
( ) Convite nº
(X) T. Preço nº 007-2013
( ) Concorrência nº
( ) Pregão Presencial
(x) Contrato nº 047-2013
( ) Aditivo nº
( ) Inegibilidade
( ) Dispensa
Data 11/06/2014
Chefe do Dpto.

RECEBIDO
Data 13/06/14
Assinatura
CNPJ 09.272.764/0001-00

CÁLCULO DO ISSQN

INSCRIÇÃO MUNICIPAL	VALOR TOTAL DOS SERVIÇOS	BASE DE CALCULO DO ISSQN	VALOR DO ISSQN

DADOS ADICIONAIS

INFORMAÇÕES COMPLEMENTARES	RESERVADO AO FISCO
DOCUMENTO EMITIDO POR ME OU EPP OPTANTE PELO SIMPLES NACIONAL TOMADA DE PREÇO N.007/2013 DEPOSITO BANCO DO BRASIL AG. [illegible] C/C [illegible]-1 SAÚDE	

RECEBEMOS DE AMARILDO BASEGGIO E CIA LTDA	OS PRODUTOS CONSTANTES DA NOTA FISCAL INDICADA AO LADO	NF-e
Data de Recebimento	Identificação e assinatura do recebedor 468 - FUNDO MUNIC.DE SAUDE DE PLANALTO	Valor total da nota 551,00	Num. 000.004.129 Série 1

DISPROBEL
Amarildo Baseggio & Cia. Ltda.
disprobel@wln.com.br

Identificação do emitente

AMARILDO BASEGGIO E CIA LTDA
RUA SANTO ANTONIO - 151
CRISTO REI
FRANCISCO BELTRA0 PR
(046)3524-2405 85.602-000

DANFE
Documento Auxiliar da Nota Fiscal Eletrônica
0 - ENTRADA
1 - SAÍDA [1]
Num. 000.004.129
Série 1 Folha: 1 de 1

Chave de acesso
4114 0682 2913 1100 0111 5500 1000 0041 2917 0858 2185

Consulta de autenticidade no portal nacional da NF-e www.nfe.fazenda.gov.br/portal ou no site da Sefaz Autorizada

Natureza da Operação: VENDA

Inscrição Estadual	Inscrição Estadual do Subst. Trib.	CNPJ	PROTOCOLO DE AUTORIZAÇÃO DE USO
3210269230		82.291.311/0001-11	141140095675006 27/06/2014 17:12:51 v 2.0

DESTINATÁRIO/REMETENTE

Nome/Razão Social	Fantasia	CNPJ/CPF	Data da Emissão
468 - FUNDO MUNIC.DE SAUDE DE PLANALTO	FUNDO MUNIC.DE SAUDE DE PLANALTO	09.272.764/0001-00	27/06/2014

Endereço	Bairro/Distrito	CEP	Data de Entrada/Saida
PRACA SAO FCO.DE ASSIS, 1583	CENTRO	85.750-000	27/06/2014

Município	Fone/Fax	UF	Inscrição Estadual	Hora da Saida
PLANALTO	(046)3555-8100	PR	ISENTO	17:12:00

FATURA Condição de Pagamento **10 - 28 DIAS** Representante **2 - AMARILDO BASEGGIO**

Núm.	Vencimento	Valor	Núm.	Vencimento	Valor	Núm.	Vencimento	Valor
1	25/07/2014	551,00						

CÁLCULO DO IMPOSTO

Base de cálculo do ICMS	Valor do ICMS	Base cálculo Icms Subst.	Valor do Icms Subst.	Valor total bruto dos produtos
0,00	0,00	0,00	0,00	551,00

Valor do Frete	Valor do Seguro	Desconto	Outras despesas acessórias	Valor do IPI	Valor total da nota
0,00	0,00	0,00	0,00	0,00	551,00

TRANSPORTADOR/VOLUMES TRANSPORTADOS

Nome/Razão Social	Frete por conta	Código ANTT	Placa do veículo	UF	CNPJ/CPF
O MESMO	0 - Emitente 2 - Terceiros 0 1 - Destinatário 9 - Sem Frete				

Endereço	Município	UF	Inscrição Estadual

Quantidade	Espécie	Marca	Numeração	Peso Bruto	Peso Liquido
1,0000				0,0000	0,0000

DADOS DO PRODUTO, SERVIÇOS

COD. PROD	DESCRIÇÃO DO PRODUTO, SERVIÇOS	NCM/SH	CST	CFOP	UN.	QTDE	% DESC.	Valor UNITÁRIO	Valor TOTAL	Valor BC. ICMS	Valor ICMS	Valor ST	Valor IPI	Alíquota ICMS	Alíquota IPI
923	BOTA UNNA 10,1X7,6CM UNNA HEAL CASEX	30059090	040	5102	RL	10,000	0,00	28,5000	285,00	0,00	0,00	0,00	0,00	0,00	0,00
107	EQUIPO MACROG.RIGIDO S/LATEX/SPIN FARMAT	90189010	041	5102	UN	200,000	0,00	0,5200	104,00	0,00	0,00	0,00	0,00	0,00	0,00
557	FRASCO ALIMENTACAO ENTERAL 500 EMBRAMED	39269030	041	5102	PC	40,000	0,00	0,7800	31,20	0,00	0,00	0,00	0,00	0,00	0,00
480	SCALP N.21 C/100 LAMEDID	90183921	040	5102	UN	100,000	0,00	0,1200	12,00	0,00	0,00	0,00	0,00	0,00	0,00
321	LUVA DE PROCED.GRANDE EMBRAMAC	40151100	041	5102	CX	10,000	0,00	11,8800	118,80	0,00	0,00	0,00	0,00	0,00	0,00

PROCESSO DE LICITAÇÃO
( ) Convite n.º
(X) T. Preço n.º 007/2013
( ) Concorrência n.º
( ) Pregão Presencial n.º
(X) Contrato n.º 99/2013
( ) Aditivo n.º
( ) Inegibilidade
( ) Dispensa
Data 27/06/2014
Chefe do Dpto.

CÁLCULO DO ISSQN

Inscrição Municipal	Valor total dos serviços	Base de cálculo do ISSQN	Valor do ISSQN
464403/01	0,00	0,00	0,00

DADOS ADICIONAIS

Tributo	Aliq.	Base Cálculo	Imposto	Isentas	Outras	Diferidas
ICMS	0,00	0,00	0,00	0,00	551,00	0,00

Permite o aproveitamento do crédito de ICMS no Valor de R$ [%1%] , correspondente à alíquota de [%2%], nos termos do art. 23 da LC 123.
Documento emitido por ME ou EPP optante pelo Simples Nacional e não gera direito a crédito fiscal de ISS e de IPI. OPTANTE PELO SIMPLES NACIONAL
TOMADA DE PREÇOS 4/2013 BCO.BRASIL AG:0616-5 C/C:31022-0
CFOP: 5.102 Total: 551,00

RECEBEMOS DE ALVES E SARTOR LTDA - ME, OS PRODUTOS CONSTANTES DA NOTA FISCAL INDICADA DO LADO.		NF-e
DATA DE RECEBIMENTO	IDENTIFICAÇÃO E ASSINATURA DO RECEBEDOR:	Nº: **000.011.425** SÉRIE: **2**

Cirurgica Gralha Azul
ALVES E SARTOR LTDA - ME
RUA SOUZA NAVES,3223
.802-080-CASCAVEL-PR (45)3223-4806
BAIRRO: CIRO NARDI

DANFE

DOCUMENTO AUXILIAR DA NOTA FISCAL ELETRONICA

0-ENTRADA
1-SAIDA [1]

Nº: 000.011.425
SÉRIE:2 Folha: 1/1

CHAVE DE ACESSO
4114 0607 7245 2300 0120 5500 2000 0114 2514 3180 7389

CONSULTA DE AUTENTICIDADE NO PORTAL NACIONAL DA NF_e
www.nfe.fazenda.gov.br

NATUREZA DA OPERAÇÃO	NÚMERO DO PROTOCOLO DE AUTORIZAÇÃO DE USO
VENDA MERC ADO TERC	**141140096346505 30/06/2014 11:29:22**

INSCRIÇÃO ESTADUAL	INSCRIÇÃO ESTADUAL DO SUBST. TRIBUTÁRIO	CNPJ
9035750344		07.724.523/0001-20

DESTINATARIO / REMETENTE

RAZAO SOCIAL	CNPJ/ CPF	DATA EMISSÃO
0597-FUNDO MUNICIPAL DE SAUDE DE PLANALTO	09.272.764/0001-00	**30/06/2014**

ENDEREÇO	BAIRRO	CEP	DATA SAIDA
PRACA SAO FRANCISCO DE ASSIS, 1583	CENTRO	85750000	**30/06/2014**

MUNICIPIO	FONE/FAX	UF	INSCRIÇÃO ESTADUAL	HORA DE SAIDA
PLANALTO	4635551589	PR	ISENTO	**11:21:58**

FATURA

MIL QUATROCENTOS E NOVENTA E NOVE REAIS E OITENTA E SETE CENTAVOS
011425-01 30/07/2014 R$ 1.499,87

CALCULO DO IMPOSTO

BASE DE CALCULO DO ICMS	VALOR DO ICMS	BASE DE CALCULO DO ICMS ST	VALOR DO ICMS SUBSTITUIÇÃO	VALOR TOTAL DOS PRODUTOS
0.00	0.00	0.00	0.00	1.499,87

VALOR FRETE	VALOR DO SEGURO	DESCONTOS	DESPESAS ACESSÓRIAS	VALOR DO IPI	VALOR TOTAL DA NOTA
0.00	0.00	0.00	0.00	0.00	**1.499,87**

TRANSPORTADOR / VOLUMES TRANSPORTADOS

RAZAO SOCIAL	FRETE POR CONTA DE (0-EMITENTE, 1-DESTINATARIO) [0]	CÓDIGO ANTT	PLACA VEÍCULO	UF	CNPJ/ CPF

ENDEREÇO	MUNICIPIO	UF	INSCRIÇÃO ESTADUAL

QUANTIDADE	ESPECIE	MARCA	NUMERAÇÃO	PESO BRUTO	PESO LÍQUIDO

DADOS DOS PRODUTOS / SERVIÇOS

CÓDIGO	DESCRIÇÃO DOS PRODUTOS / SERVIÇOS	NCM/SH	CSOSN	CFOP	UN	QUANT	R$ UNIT.	R$ TOTAL	BC. ICMS	BC. ICM ST	V. ICMS	V. IPI	ALIQ. ICMS	ALIQ. IPI
325	FILME P/ RAIO X 18 X 24 - C/100 - FUJI FILM - LOTE: 47442	37011029	0102	5.102	CX	3	68,34	205,02	0,00	0,00	0,00	0,00	0%	0%
326	FILME P/ RAIO X 24 X 30 - C/100 - FUJI FILM - LOTE: 47219	37011029	0102	5.102	CX	2	113,90	227,80	0,00	0,00	0,00	0,00	0%	0%
328	FILME P/ RAIO X 35 X 35 C/100 - FUJI FILM - LOTE: 47618	37011029	0102	5.102	CX	2	193,79	387,58	0,00	0,00	0,00	0,00	0%	0%
5183	GLICERINA 1000ML - RICIE - LOTE: 4270	29054500	0500	5.405	FR	3	9,14	27,42	0,00	0,00	0,00	0,00	0%	0%
	INDICADOR BIOLOGICO CX C/10 P/ESTERIL. A VAPOR - CLEAN TEST - LOTE: CL001B/13	38210000	0102	5.102	UN	1	54,10	54,10	0,00	0,00	0,00	0,00	0%	0%
6003	UMIDIFICADOR FRASCO 250ML P/AR COMPRIMIDO - UNITEC - LOTE: UD111	90192020	0102	5.102	UN	5	9,70	48,50	0,00	0,00	0,00	0,00	0%	0%
3359	VALVULA REGUL. CILINDRO OXIGENIO FLUXOMETRO - UNITEC - LOTE: VU010	90262090	0102	5.102	UN	3	161,00	483,00	0,00	0,00	0,00	0,00	0%	0%
5185	VASELINA LIQUIDA 1000 ML - RICIE - LOTE: R1401311	27101991	0500	5.405	FR	5	13,29	66,45	0,00	0,00	0,00	0,00	0%	0%

PROCESSO DE LICITAÇÃO
( ) Convite n.º
(X) T. Preço n.º 007/2013
( ) Concorrência n.º
( ) Pregão Presencial
(X) Contrato n.º 116/2013
( ) Aditivo n.º
( ) Inegibilidade
( ) Dispensa
Data 30/06/2014
Chefe do Dpto

DADOS ADICIONAIS

INFORMAÇÕES COMPLEMETARES	RESERVADO AO FISCO
PROCON-PR www.pr.gov.br/proconpr 0800-411512 Fax:(41)3219-7400 - ALAMEDA CABRAL, 184 CENTRO - CURITIBA-PR - CEP: 80410-210 PRAZO CONFORME EDITAL VENDEDOR: 045-CIRURGICA CFOP 5,102: R$ 1.406,00 CFOP 5,405: R$ 93,87 MERC.P/SUBST.TRIBUT.DO ICMS CONF.DECRETO 2473/08 PROCOLO 89/07 E41/08 REF. T.P. 04/2013 DADOS PARA DEPOSITO: BANCO DO BRASIL AG. 1460-5 C/C 46540-2 [FV-04] - 30/06/2014 Usuario: 005 VALOR APROXIMADO DOS IMPOSTO R$: 468,78 (31,25%) - FONTE IBPT	

ODONTOMEDI PRODUTOS ODONT. E HOSPITALARES

ODONTOMEDI®
produtos odontológicos e hospitalares

LUIZ ANTONIO FAEDO, 1612 TEL/FAX: 4635241834
CENTRO CEP: 85601275
FRANCISCO BELTRAO PR

DANFE
DOCUMENTO AUXILIAR DA NOTA FISCAL ELETRÔNICA

0 - Entrada
1 - Saída [1]

Nº 000.006.591
SÉRIE :1
FOLHA:1 de 1

CHAVE DE ACESSO
4114 0606 1944 4000 0103 5500 1000 0065 9114 4210 0012

Consulta de autenticidade no portal nacional da NF-e www.nfe.fazenda.gov.br/portal ou no site da Sefaz Autorizadora

NATUREZA DA OPERAÇÃO	PROTOCOLO DE AUTORIZAÇÃO DE USO
VENDA DE MERCADORIA	141140091088247 - 2014-06-18T17:39:49

INSCRIÇÃO ESTADUAL	INSCRIÇÃO ESTADUAL SUB. TRIBUTARIA	CNPJ
9030388299		06.194.440/0001-03

DESTINATÁRIO/REMETENTE

NOME/RAZÃO SOCIAL			CNPJ/CPF	DATA DA EMISSÃO
FUNDO MUNICIPAL DE SAUDE DE PLANALTO			09.272.764/0001-00	18/06/2014
ENDEREÇO	BAIRRO/DISTRITO		CEP	DATA DE SAÍDA/ENTRADA
PRACA SAO FRANCISCO DE ASSIS, 1583	CENTRO		85.750-000	18/06/2014
MUNICIPIO	FONE/FAX	UF	INSCRIÇÃO ESTADUAL	HORA DE SAÍDA
PLANALTO	4635551272	PR		17:36:00

FATURA/DUPLICATA

Número	Data Vcto.	Valor
000659100	18/07/2014	328,00

CÁLCULO DO IMPOSTO

BASE DE CÁLCULO DE ICMS	VALOR DO ICMS	BASE DE CÁLCULO ICMS ST	VALOR DO ICMS SUBSTITUIÇÃO	VALOR TOTAL DOS PRODUTOS
0,00	0,00	0,00	0,00	328,00

VALOR DO FRETE	VALOR DO SEGURO	DESCONTO	OUTRAS DESPESAS ACESSÓRIAS	VALOR DO IPI	VALOR TOTAL DOS IMPOSTOS	VALOR TOTAL DA NOTA
0,00	0,00	0,00	0,00	0,00		328,00

TRANSPORTADOR/VOLUMES TRANSPORTADOS

RAZÃO SOCIAL	FRETE POR CONTA	CÓDIGO ANTT	PLACA DO VEÍCULO	UF	CNPJ/CPF
	9-Sem Frete				

ENDEREÇO	MUNICÍPIO	UF	INSCRIÇÃO ESTADUAL

QUANTIDADE	ESPÉCIE	MARCA	NUMERAÇÃO	PESO BRUTO	PESO LIQUIDO
10					

DADOS DO PRODUTO/SERVIÇO

COD. PROD.	DESCRIÇÃO DO PRODUTO/SERVIÇO	NCM SH	CST	CFOP	UNID.	QUANT.	VALOR UNITARIO	VALOR TOTAL	B.CALC. ICMS	VALOR ICMS	VALOR IPI	ALIQUOTAS ICMS	ALIQUOTAS IPI	VALOR TOTAL IMPOSTOS
4944/1	SORO FISIOLOGICO 100ML C/TAMPA	30049099	0101	5102	UN	50,0000	1,28000	64,00						
4873/1	FRALDA GERIATRICA SENIOR XG - ALIEVI	48184010	0101	5102	UN	300,0000	0,88000	264,00						

PROCESSO DE LICITAÇÃO
( ) Convite n.º
(X) T. Preço n.º 007-2013
( ) Concorrência n.º
( ) Pregão Presencial
(X) Contrato n.º 127-2013
( ) Aditivo n.º
( ) Inexigibilidade
( ) Dispensa
Data 18/06/2014
Chefe do Dpto

RECEBIDO
Data 20/06/14
Assinatura
CNPJ 09.272.764/0001-00

CÁLCULO DO ISSQN

INSCRIÇÃO MUNICIPAL	VALOR TOTAL DOS SERVIÇOS	BASE DE CALCULO DO ISSQN	VALOR DO ISSQN

DADOS ADICIONAIS

INFORMAÇÕES COMPLEMENTARES	RESERVADO AO FISCO
DOCUMENTO EMITIDO POR ME OU EPP OPTANTE PELO SIMPLES NACIONAL; TOMADA DE PRECO N.4/2013 DEPOSITO BANCO DO BRASIL AG.0616-5 C/C.15877-1 SAÚDE	

Identificação do Emitente

DIMASTER COM DE PROD HOSP LTDA

RODOVIA BR 480 180
CENTRO
BARAO DE COTEGIPE RS
CEP 99740000
FONE : (54) 3523-2600
nfe@dimaster.com.br
www.dimaster.com.br

DANFE

DOCUMENTO AUXILIAR DA NOTA FISCAL ELETRÔNICA

0 - ENTRADA
1 - SAÍDA [1]

Nº **84385**
SÉRIE 1
FOLHA 1 / 1

CHAVE DE ACESSO
4314 0602 5208 2900 0140 5500 1000 0843 8513 5001 0597

Consulta de Autenticidade no portal nacional da NF-e www.nfe.fazenda.gov.br/portal ou site da Sefaz Autorizadora

NATUREZA DA OPERAÇÃO	PROTOCOLO DE AUTORIZAÇÃO DE USO
VENDA / Geral	143140100754585 18/06/2014 15:03:39

INSCRIÇÃO ESTADUAL	INSCR. EST. SUBS. TRIBUTÁRIO	CNPJ
1700004112		02520829000140

DESTINATÁRIO/REMENTENTE

NOME/RAZÃO SOCIAL	CNPJ/CPF	DATA DA EMISSÃO
FUNDO MUNIC. DE SAUDE DE PLANALTO - 3480	76460526000116	18/06/2014

ENDEREÇO	BAIRRO/DISTRITO	CEP	DATA DA ENTRADA/SAÍDA
RUA JULIO SKRZYPCZAK 742	CENTRO	85750000	18/06/2014

MUNICÍPIO	FONE/FAX	UF	INSCRIÇÃO ESTADUAL	HORA DE SAÍDA
PLANALTO	(46) 3555-1597	PR	ISENTO	

FATURA

84385/1 23/07/2014 1289,08

CÁLCULO DO IMPOSTO

BASE DE CÁLCULO DO ICMS	VALOR DO ICMS	BASE DE CÁLCULO DO ICMS SUBSTITUIÇÃO	VALOR DO ICMS SUBSTITUIÇÃO	VALOR TOTAL DOS PRODUTOS
1289,08	219,15	0,00	0,00	1289,08

VALOR DO FRETE	VALOR DO SEGURO	DESCONTO	OUTRAS DESPESAS ACESSÓRIAS	VALOR DO IPI	VALOR TOTAL DA NOTA
0,00	0,00	0,00	0,00	0,00	**1.289,08**

TRANSPORTADOR / VOLUMES TRANSPORTADOS

RAZÃO SOCIAL	FRETE POR CONTA	CÓDIGO ANTT	PLACA DO VEÍCULO	UF	CNPJ/CPF
BAUER CARGAS LTDA	0 - EMITENTE				04353469000165

ENDEREÇO	MUNICÍPIO	UF	INSCRIÇÃO ESTADUAL
RUA NICARAGUA	CHAPECO	SC	254184880

QUANTIDADE	ESPÉCIE	MARCA	NUMERAÇÃO	PESO BRUTO	PESO LÍQUIDO
4	CAIXA				

DADOS DOS PRODUTOS / SERVIÇOS

COD.PROD.	DESCRIÇÃO DO PRODUTO/SERVIÇO	NCM / SH	CST	CFOP	UN	QUANTIDADE	V. UNITARIO	Vlr. Liquido	V.TOTAL	BC ICMS	V.ICMS	V.IPI	ALIQ ICMS	ALIQ IPI
5942	CIMETIDINA 200MG COMPRIMIDO G PRATI LOTE: 14E117	30049062	000	6102	CPR	1200	0,0450	0,0450	54,00	54,00	9,18	0,00	17	
1332	METILDOPA 250MG COMPRIMIDO LABORIS LOTE: 5165	30043993	000	6102	CPR	1000	0,0900	0,0900	90,00	90,00	15,30	0,00	17	
1554	CEFALEXINA 500MG CAPSULA ASPEN LOTE: A313119	30042052	000	6102	CPR	600	0,1190	0,1190	71,40	71,40	12,14	0,00	17	
1554	CEFALEXINA 500MG CAPSULA ASPEN LOTE: A313121	30042052	000	6102	CPR	1400	0,1190	0,1190	166,60	166,60	28,32	0,00	17	
7631	BUPROPIONA 150MG COMPRIMIDO C1*** EMS SIGMA LOTE: 592540	30049099	000	6102	UN	750	0,6500	0,6500	487,50	487,50	82,88	0,00	17	
7784	ENALAPRIL 10MG COMPRIMIDO BELFAR LOTE: 093176	30039077	000	6102	CPR	9990	0,0420	0,0420	419,58	419,58	71,33	0,00	17	

PROCESSO DE LICITAÇÃO
( ) Convite n.º
(X) T. Preço n.º 007/2013
( ) Concorrência n.º
( ) Pregão Presencial
(X) Contrato n.º 320/2013
( ) Aditivo n.º
( ) Inegibilidade
( ) Dispensa
Data 18/06/2014
Chefe do Dpto.

ATENÇÃO
FAVOR CONFERIR A MERCADORIA.
NÃO ACEITAMOS RECLAMAÇÕES POSTERIORES A 48 HORAS.

CÁLCULO DO ISSQN

INSCRIÇÃO MUNICIPAL	VALOR TOTAL DOS SERVIÇOS	BASE DE CÁLCULO DO ISSQN	VALOR DO ISSQN
		0,00	0,00

DADOS ADICIONAIS

INFORMAÇÕES COMPLEMENTARES	RESERVADO AO FISCO
{Conta para deposito: BANCO DO BRASIL AG.: 4090-8 CTA.: 7468-3 } REF. TP 04/2013	

SAÚDE

RECEBIDO
Data 20/06/14
Assinatura
CNPJ 09.272.764/0001-00

FICHA DE COMPENSAÇÃO

INFORMATIVO

Identificação do Emitente

DIMASTER COM DE PROD HOSP LTDA

RODOVIA BR 480 180
CENTRO
BARAO DE COTEGIPE RS
CEP 99740000
FONE (54) 3523-2600
nfe@dimaster.com.br
www.dimaster.com.br

DANFE
DOCUMENTO AUXILIAR DA NOTA FISCAL ELETRÔNICA
0 - ENTRADA
1 - SAÍDA [1]
Nº 84387
SÉRIE 1
FOLHA 1 / 1

CHAVE DE ACESSO
4314 0602 5208 2900 0140 5500 1000 0843 8713 8492 0078

Consulta de Autenticidade no portal nacional da NF-e
www.nfe.fazenda.gov.br/portal ou site da Sefaz Autorizadora

NATUREZA DA OPERAÇÃO		PROTOCOLO DE AUTORIZAÇÃO DE USO
VENDA / Geral		143140100757010 18/06/2014 15:05:34
INSCRIÇÃO ESTADUAL	**INSCR. EST. SUBS. TRIBUTÁRIO**	**CNPJ**
1700904112		02520829000140

DESTINATÁRIO/REMENTENTE

NOME/RAZÃO SOCIAL			CNPJ/CPF	DATA DA EMISSÃO
FUNDO MUNIC. DE SAUDE DE PLANALTO - 3480			76460526000116	18/06/2014
ENDEREÇO	**BAIRRO/DISTRITO**		**CEP**	**DATA DA ENTRADA/SAÍDA**
RUA JULIO SKRZYPCZAK 742	CENTRO		85750000	18/06/2014
MUNICÍPIO	**FONE/FAX**	**UF**	**INSCRIÇÃO ESTADUAL**	**HORA DE SAÍDA**
PLANALTO	(46) 3555-1597	PR	ISENTO	

FATURA

84387/1 23/07/2014 135.00

CÁLCULO DO IMPOSTO

BASE DE CÁLCULO DO ICMS	VALOR DO ICMS	BASE DE CÁLCULO DO ICMS SUBSTITUIÇÃO	VALOR DO ICMS SUBSTITUIÇÃO	VALOR TOTAL DOS PRODUTOS
135,00	22,95	0.00	0,00	135,00

VALOR DO FRETE	VALOR DO SEGURO	DESCONTO	OUTRAS DESPESAS ACESSÓRIAS	VALOR DO IPI	VALOR TOTAL DA NOTA
0,00	0,00	0.00	0,00	0,00	**135,00**

TRANSPORTADOR / VOLUMES TRANSPORTADOS

RAZÃO SOCIAL	FRETE POR CONTA	CÓDIGO ANTT	PLACA DO VEÍCULO	UF	CNPJ CPF
	0 - EMITENTE				

ENDEREÇO	MUNICÍPIO	UF	INSCRIÇÃO ESTADUAL
		Todos	

QUANTIDADE	ESPÉCIE	MARCA	NUMERAÇÃO	PESO BRUTO	PESO LÍQUIDO

DADOS DOS PRODUTOS / SERVIÇOS

COD PROD	DESCRIÇÃO DO PRODUTO/SERVIÇO	NCM / SH	CST	CFOP	UN	QUANTIDADE	V. UNITÁRIO	Vlr. Líquido	V.TOTAL	BC ICMS	V.ICMS	V.IPI	ALIQ. ICMS	ALIQ IPI
1332	METILDOPA 250MG COMPRIMIDO LABORIS LOTE: 5165	30043993	000	6102	CPR	1500	0,0900	0,0900	135,00	135,00	22,95	0,00	17	

PROCESSO DE LICITAÇÃO
( ) Convite n.º
(X) T. Preço n.º 004-2013
( ) Concorrência n.º
( ) Pregão Presencial
(X) Contrato n.º 120-2013
( ) Aditivo n.º
( ) Inexigibilidade
( ) Dispensa
Data 18/06/2014
Chefe de Setor

RECEBIDO
Data 20/06/14
Assinatura
CNPJ 09.272.764/0001-00

CÁLCULO DO ISSQN

INSCRIÇÃO MUNICIPAL	VALOR TOTAL DOS SERVIÇOS	BASE DE CÁLCULO DO ISSQN	VALOR DO ISSQN
		0,00	0,00

DADOS ADICIONAIS

INFORMAÇÕES COMPLEMENTARES	RESERVADO AO FISCO
(Conta para deposito: BANCO DO BRASIL AG.: 4090-8 CTA.: 7468-3) REF. TP 04/2013	

SAÚDE

Identificação do Emitente

DIMASTER COM DE PROD HOSP LTDA

RODOVIA BR 480 180
CENTRO
BARAO DE COTEGIPE RS
CEP 99740000
FONE : (54) 3523-2600
nfe@dimaster.com.br
www.dimaster.com.br

DANFE
DOCUMENTO AUXILIAR DA NOTA FISCAL ELETRÔNICA
0 - ENTRADA
1 - SAÍDA [1]
Nº 84386
SÉRIE 1
FOLHA 1 / 1

CHAVE DE ACESSO
4314 0602 5208 2900 0140 5500 1000 0843 8612 1745 6196

Consulta de Autenticidade no portal nacional da NF-e www.nfe.fazenda.gov.br/portal ou site da Sefaz Autorizadora

NATUREZA DA OPERAÇÃO	PROTOCOLO DE AUTORIZAÇÃO DE USO
VENDA / Geral	143140100756585 18/06/2014 15:05:14

INSCRIÇÃO ESTADUAL	INSCR. EST. SUBS. TRIBUTÁRIO	CNPJ
1700004112		02520829000140

DESTINATÁRIO/REMENTENTE

NOME/RAZÃO SOCIAL	CNPJ/CPF	DATA DA EMISSÃO
FUNDO MUNIC. DE SAUDE DE PLANALTO - 3480	76460526000116	18/06/2014

ENDEREÇO	BAIRRO/DISTRITO	CEP	DATA DA ENTRADA/SAÍDA
RUA JULIO SKRZYPCZAK 742	CENTRO	85750000	18/06/2014

MUNICÍPIO	FONE/FAX	UF	INSCRIÇÃO ESTADUAL	HORA DE SAÍDA
PLANALTO	(46) 3555-1597	PR	ISENTO	

FATURA

84386/1 23/07/2014 360,00

CÁLCULO DO IMPOSTO

BASE DE CÁLCULO DO ICMS	VALOR DO ICMS	BASE DE CÁLCULO DO ICMS SUBSTITUIÇÃO	VALOR DO ICMS SUBSTITUIÇÃO	VALOR TOTAL DOS PRODUTOS
360,00	61,20	0,00	0,00	360,00

VALOR DO FRETE	VALOR DO SEGURO	DESCONTO	OUTRAS DESPESAS ACESSORIAS	VALOR DO IPI	VALOR TOTAL DA NOTA
0,00	0,00	0,00	0,00	0,00	**360,00**

TRANSPORTADOR / VOLUMES TRANSPORTADOS

RAZÃO SOCIAL	FRETE POR CONTA	CÓDIGO ANTT	PLACA DO VEÍCULO	UF	CNPJ/CPF
	0 - EMITENTE				

ENDEREÇO	MUNICÍPIO	UF	INSCRIÇÃO ESTADUAL
		Todos	

QUANTIDADE	ESPÉCIE	MARCA	NUMERAÇÃO	PESO BRUTO	PESO LÍQUIDO

DADOS DOS PRODUTOS / SERVIÇOS

COD PROD	DESCRIÇÃO DO PRODUTO/SERVIÇO	NCM / SH	CST	CFOP	UN	QUANTIDADE	V. UNITÁRIO	Vlr. Líquido	V. TOTAL	BC ICMS	V. ICMS	V. IPI	ALIQ ICMS	ALIQ IPI
1332	METILDOPA 250MG COMPRIMIDO LABORIS LOTE: 5165	30043993	000	6102	CPR	4000	0,0900	0,0900	360,00	360,00	61,20	0,00	17	

PROCESSO DE LICITAÇÃO
( ) Convite n.º
(X) T. Preço n.º 004-2013
( ) Concorrência n.º
( ) Pregão Presencial n.º
(X) Contrato n.º 80-2013
( ) Aditivo n.º
( ) Inegibilidade
( ) Dispensa
Data 13/06/2014
Chefe do Dpto.

RECEBIDO
Data 20 / 06 / 14
Assinatura
CNPJ 09.272.764/0001-00

CÁLCULO DO ISSQN

INSCRIÇÃO MUNICIPAL	VALOR TOTAL DOS SERVIÇOS	BASE DE CÁLCULO DO ISSQN	VALOR DO ISSQN
		0,00	0,00

DADOS ADICIONAIS

INFORMAÇÕES COMPLEMENTARES	RESERVADO AO FISCO
{Conta para deposito: BANCO DO BRASIL AG.: 4090-8 CTA.: 7468-3 } REF. TP 04/2013	

SAÚDE

INFORMATIVO

Identificação do Emitente

DIMASTER COM DE PROD HOSP LTDA

RODOVIA BR 480 180
CENTRO
BARAO DE COTEGIPE RS
CEP 99740000
FONE : (54) 3523-2600
nfe@dimaster.com.br
www.dimaster.com.br

DANFE
DOCUMENTO AUXILIAR DA NOTA FISCAL ELETRÔNICA
0 - ENTRADA
1 - SAÍDA [1]
Nº 84388
SÉRIE 1
FOLHA 1 / 1

CHAVE DE ACESSO
4314 0602 5208 2900 0140 5500 1000 0843 8810 4926 4048

Consulta de Autenticidade no portal nacional da NF-e www.nfe.fazenda.gov.br/portal ou site da Sefaz Autorizadora

NATUREZA DA OPERAÇÃO		PROTOCOLO DE AUTORIZAÇÃO DE USO
VENDA / Geral		143140100757392 18/06/2014 15:05:54
INSCRIÇÃO ESTADUAL	**INSCR. EST. SUBS. TRIBUTÁRIO**	**CNPJ**
1700004112		02520829000140

DESTINATÁRIO/REMENTENTE

NOME/RAZÃO SOCIAL			CNPJ/CPF	DATA DA EMISSÃO
FUNDO MUNIC. DE SAUDE DE PLANALTO - 3480			76460526000116	18/06/2014
ENDEREÇO	**BAIRRO/DISTRITO**		**CEP**	**DATA DA ENTRADA/SAÍDA**
RUA JULIO SKRZYPCZAK 742	CENTRO		85750000	18/06/2014
MUNICÍPIO	**FONE/FAX**	**UF**	**INSCRIÇÃO ESTADUAL**	**HORA DE SAÍDA**
PLANALTO	(46) 3555-1597	PR	ISENTO	

FATURA

84388/1 23/07/2014 128,00

CÁLCULO DO IMPOSTO

BASE DE CALCULO DO ICMS	VALOR DO ICMS	BASE DE CÁLCULO DO ICMS SUBSTITUIÇÃO	VALOR DO ICMS SUBSTITUIÇÃO	VALOR TOTAL DOS PRODUTOS
128,00	21,76	0,00	0,00	128,00

VALOR DO FRETE	VALOR DO SEGURO	DESCONTO	OUTRAS DESPESAS ACESSORIAS	VALOR DO IPI	VALOR TOTAL DA NOTA
0,00	0,00	0,00	0,00	0,00	128,00

TRANSPORTADOR / VOLUMES TRANSPORTADOS

RAZÃO SOCIAL	FRETE POR CONTA	CÓDIGO ANTT	PLACA DO VEÍCULO	UF	CNPJ CPF
	0 - EMITENTE				

ENDEREÇO	MUNICÍPIO	UF	INSCRIÇÃO ESTADUAL
		Todos	

QUANTIDADE	ESPÉCIE	MARCA	NUMERAÇÃO	PESO BRUTO	PESO LÍQUIDO

DADOS DOS PRODUTOS / SERVIÇOS

COD.PROD.	DESCRIÇÃO DO PRODUTO/SERVIÇO	NCM / SH	CST	CFOP	UN	QUANTIDADE	V. UNITARIO	Vlr Liquido	V TOTAL	BC ICMS	V ICMS	V IPI	ALIQ ICMS	ALIQ IPI
3924	CEFTRIAXONA INJETAVEL 1G IM/IV S/DILUENTE BIOCHIMICO LOTE: 7269	30042059	000	6102	FA	100	1,2800	1,2800	128,00	128,00	21,76	0,00	17	

PROCESSO DE LICITAÇÃO
( ) Convite nº
(X) T. Preço nº 04-2013
( ) Concorrência nº
( ) Pregão Presencial nº
(X) Contrato nº 120-2013
( ) Aditivo nº
( ) Inegibilidade
( ) Dispensa
Data 18/06/2014
Chefe do Dpto.

RECEBIDO
Data 20 / 06 / 14
Assinatura
CNPJ 09.272.764/0001-00

CÁLCULO DO ISSQN

INSCRIÇÃO MUNICIPAL	VALOR TOTAL DOS SERVIÇOS	BASE DE CÁLCULO DO ISSQN	VALOR DO ISSQN
		0,00	0,00

DADOS ADICIONAIS

INFORMAÇÕES COMPLEMENTARES	RESERVADO AO FISCO
{Conta para deposito: BANCO DO BRASIL AG.: 4090-8 CTA.: 7468-3 } REF. TP 04/2013	

SAÚDE

RECEBEMOS DE CENTERMEDI COMERCIO DE PRODUTOS HOSPITALARES LTDA OS PRODUTOS CONSTANTES NA NOTA FISCAL INDICADA AO LADO

DATA DE RECEBIMENTO	IDENTIFICAÇÃO E ASSINATURA DO RECEBEDOR	NFe Nº 63591 SÉRIE 000
	CTR: 55095 878-FUNDO MUNICIPAL DE SAUDE DE PLANALTO R$: 130,00 _____	

DANFE

Documento Auxiliar da Nota Fiscal Eletrônica

1 - SAIDA
2 - ENTRADA [1]

Nº 63591
SÉRIE 000
FOLHA 1/1

CHAVE DE ACESSO DA NFE
4314 0603 6520 3000 0170 5500 0000 0635 9110 4455 6367

Consulta de autenticidade no portal nacional da NF-e
www.nfe.fazenda.gov.br/portal ou no site da Sefaz Autorizadora

CENTERMEDI Com. de Prod. Hosp. LTDA.
BR 480 - 795 Barão de Cotegipe/RS 99740-000
medicamentos@centermedi.com.br 54 3523-2700

NATUREZA DA OPERAÇÃO	PROTOCOLO DE AUTORIZAÇÃO DE USO
VENDA DE MERCADORIA OUTRA UF	143140102687565 23/06/2014 14:00:26

INSCRIÇÃO ESTADUAL	INSC. EST. SUBS. TRIBUTÁRIO	CNPJ
170/0004449		03.652.030/0001-70

DESTINATÁRIO/REMETENTE

NOME/RAZÃO SOCIAL	CNPJ/CPF	DATA DA EMISSÃO
878-FUNDO MUNICIPAL DE SAUDE DE PLANALTO	09.272.764/0001-00	23/06/2014

ENDEREÇO	BAIRRO/DISTRITO	CEP	DATA SAÍDA/ENTRADA
PRACA SAO FRANCISCO DE ASSIS, 1583	CENTRO	85750-000	23/06/2014

MUNICÍPIO	FONE/FAX	UF	INCRIÇÃO ESTADUAL	HORA DE SAÍDA/ENTRADA
PLANALTO	(46)3555-8100	PR		10:07

FATURA

591/1 23/07/14 R$ 130,00				

CÁLCULO DO IMPOSTO

BASE DE CÁLCULO ICMS	VALOR DO ICMS	BASE CÁLCULO ICMS ST	VALOR DO ICMS ST	VALOR TOTAL DOS PRODUTOS
130,00	22,10	0,00	0,00	130,00

VALOR DO FRETE	VALOR DO SEGURO	DESCONTO	OUTRAS DESPESAS	VALOR DO IPI	VALOR TOTAL DA NOTA
0,00	0,00	0,00	0,00	0,00	130,00

TRANSPORTADOR/VOLUMES TRANSPORTADOS

RAZÃO SOCIAL	FRETE POR CONTA	CÓDIGO ANTT	PLACA	UF	CNPJ/CPF
BAUER - B. TRANSPORTES LTDA	0-Emitente				04.353.469/0043-14

ENDEREÇO	MUNICIPIO	UF	INSCRIÇÃO ESTADUAL
RUA CLEMENTINA ROSSI, 566	ERECHIM	RS	039/0150983

QUANTIDADE	ESPÉCIE	MARCA	NUMERAÇÃO	PESO BRUTO	PESO LÍQUIDO

DESCRIÇÃO DOS PRODUTOS

CÓD.	DESCRIÇÃO DO PRODUTO	LOTE	PMC	NCM/SH	CST	CFOP	UN	QTDE	V. UNIT.	DESC	V. TOTAL	BC ICMS	BC ST	V. ICMS	V. ST	ICMS
5597	C ACIDO VALPROICO 250MG CPR. (-)	4020455	0,00	30049029	000	6108	CPI	500	0,26	0,00%	130,00	130,00	0,00	22,10	0,00	17%

PROCESSO DE LICITAÇÃO
( ) Convite n.º
(X) T. Preço n.º 007-2013
( ) Concorrência n.º
( ) Pregão Presencial
(X) Contrato n.º 119-2013
( ) Aditivo n.º
( ) Inegibilidade
( ) Dispensa
Data 23/06/2014
Chefe do Dpto.

DADOS ADICIONAIS

INFORMAÇÕES COMPLEMENTARES

T_TRIB: 130,00 BC: 130,00 ICMS: 22,10 |
VAL APROX DOS TRIBUTOS - R$ 41,72 (32,09%) FONTE IBPT
REF TP 004/2013 CONTR 119/2013
DEPOSITO: BCO DO BRASIL: AG.0132-5 CC.12871-6 // BRADESCO: AG.3274-3 CC.0530320-6 // BANRISUL: AG.0122 CC.2400892804 // CAIXA: AG.3881 CC.03 279-1
VENDEDOR: 2-FRANCIEL
CRT 3 - REGIME NORMAL

RESERVADO DO FISCO

RECEBEMOS DE CENTERMEDI COMERCIO DE PRODUTOS HOSPITALARES LTDA OS PRODUTOS CONSTANTES NA NOTA FISCAL INDICADA AO LADO		
DATA DE RECEBIMENTO	IDENTIFICAÇÃO E ASSINATURA DO RECEBEDOR CTR: 55094 878-FUNDO MUNICIPAL DE SAUDE DE PLANALTO R$: 575,50 _____	NFe Nº 63590 SÉRIE 000

CENTERMEDI Com. de Prod. Hosp. LTDA.
BR 480 - 795 Barão de Cotegipe/RS 99740-000
medicamentos@centermedi.com.br 54 3523-2700

DANFE

Documento Auxiliar da Nota Fiscal Eletrônica

1 - SAIDA
2 - ENTRADA [1]

Nº 63590
SÉRIE 000
FOLHA 1/1

CHAVE DE ACESSO DA NFE
4314 0603 6520 3000 0170 5500 0000 0635 9010 4455 6360

Consulta de autenticidade no portal nacional da NF-e
www.nfe.fazenda.gov.br/portal ou no site da Sefaz Autorizadora

NATUREZA DA OPERAÇÃO	PROTOCOLO DE AUTORIZAÇÃO DE USO
VENDA DE MERCADORIA OUTRA UF	143140102687476 23/06/2014 14:00:23

INSCRIÇÃO ESTADUAL	INSC. EST. SUBS. TRIBUTÁRIO	CNPJ
170/0004449		03.652.030/0001-70

DESTINATÁRIO/REMETENTE

NOME/RAZÃO SOCIAL	CNPJ/CPF	DATA DA EMISSÃO
878-FUNDO MUNICIPAL DE SAUDE DE PLANALTO	09.272.764/0001-00	23/06/2014

ENDEREÇO	BAIRRO/DISTRITO	CEP	DATA SAÍDA/ENTRADA
PRACA SAO FRANCISCO DE ASSIS, 1583	CENTRO	85750-000	23/06/2014

MUNICÍPIO	FONE/FAX	UF	INCRIÇÃO ESTADUAL	HORA DE SAÍDA/ENTRADA
PLANALTO	(46)3555-8100	PR		10:07

FATURA

590/1 23/07/14 R$ 575,50

CÁLCULO DO IMPOSTO

BASE DE CÁLCULO ICMS	VALOR DO ICMS	BASE CÁLCULO ICMS ST	VALOR DO ICMS ST	VALOR TOTAL DOS PRODUTOS
575,50	97,83	0,00	0,00	575,50

VALOR DO FRETE	VALOR DO SEGURO	DESCONTO	OUTRAS DESPESAS	VALOR DO IPI	VALOR TOTAL DA NOTA
0,00	0,00	0,00	0,00	0,00	575,50

TRANSPORTADOR/VOLUMES TRANSPORTADOS

RAZÃO SOCIAL	FRETE POR CONTA	CÓDIGO ANTT	PLACA	UF	CNPJ/CPF
BAUER - B. TRANSPORTES LTDA	0-Emitente				04.353.469/0043-14

ENDEREÇO	MUNICIPIO	UF	INSCRIÇÃO ESTADUAL
RUA CLEMENTINA ROSSI, 566	ERECHIM	RS	039/0150983

QUANTIDADE	ESPÉCIE	MARCA	NUMERAÇÃO	PESO BRUTO	PESO LIQUIDO

DESCRIÇÃO DOS PRODUTOS

CÓD.	DESCRIÇÃO DO PRODUTO	LOTE	PMC	NCM/SH	CST	CFOP	UN	QTDE	V. UNIT.	DESC	V. TOTAL	BC ICMS	BC ST	V. ICMS	V. ST	ICMS
1692	C CLOR. TIORIDAZINA 50 MG CPR. (-)	1321574	0,00	30049079	000	6108	Unc	400	0,41	0,00%	164,00	164,00	0,00	27,88	0,00	17%
4454	CARBOCISTEINA 20MG/ML SUSP. (-)	14D174	2,72	30049057	000	6108	FR	250	1,25	0,00%	312,50	312,50	0,00	53,12	0,00	17%
4601	DEXAMETASONA SUSP. (-)	14C7B1	2,78	30043999	000	6108	UN	100	0,99	0,00%	99,00	99,00	0,00	16,83	0,00	17%

PROCESSO DE LICITAÇÃO
( ) Convite n.º
(X) T. Preço n.º CC-2013
( ) Concorrência n.º
( ) Pregão Presencial
(X) Contrato n.º 119-2013
( ) Aditivo n.º
( ) Inegibilidade
( ) Dispensa
Data 23/06/2014
Chefe do Dpto.

DADOS ADICIONAIS

INFORMAÇÕES COMPLEMENTARES

T_TRIB: 575,50 BC: 575,50 ICMS: 97,83 |
VAL. APROX DOS TRIBUTOS - R$ 184,68 (32,09%) FONTE IBPT
REF TP 004/2013 CONTR.119/2013
DEPOSITO: BCO DO BRASIL: AG.0132-5 CC.12871-6 // BRADESCO: AG.3274-3 CC.0530320-6 // BANRISUL: AG.0122 CC 2400892804 // CAIXA: AG.3881 CC 03.279-1
VENDEDOR: 2-FRANCIEL
CRT 3 - REGIME NORMAL

RESERVADO DO FISCO

Recebemos de Angeomed Com. Prod. Medico Hosp. Eireli Epp os produtos constantes na nota fiscal ao lado		NFe nº 00.033.169 Série 001
Data do Recebimento	Identificação e Assinatura do Recebedor	

Angeomed Com. Prod. Medico Hosp. Eireli Epp

Rua Octaviano Teixeira Dos Santos, 1132
Centro - FRANCISCO BELTRAO/PR
Fone: (46)3055-5454 - CEP: 85.601-030

DANFE

Documento Auxiliar da Nota Fiscal Eletrônica

1 - SAÍDA

Nº.: **00.033.169**
Série: **001**
Folha: **1 de 1**

Chave de Acesso
4114.0702.6079.5600.0181.5500.1000.0331.6910.0033.1690

Consulta de Autenticidade no portal nacional da NF-e www.nfe.fazenda.gov.br/portal ou no site da SEFAZ autorizadora.

Natureza da Operação	Protocolo e Data de Autorização de Uso
VENDA DE MERCADORIAS ADQUIR/RECEB DE TERCEIROS	141140097503548 01/07/2014 17:12:47

Inscrição Estadual ou RG	Inscrição Estadual do Substituto Tributário	CNPJ ou CPF
9016160862		02.607.956/0001-81

DESTINATÁRIO OU REMETENTE

Nome ou Razão Social		CNPJ ou CPF	Data de Emissão
Fundo Municipal De Saude De Planalto	001530	09.272.764/0001-00	01/07/2014

Endereço	Bairro/Distrito	CEP	Data de Saída/Entrada
Pc Sao Francisco De Assis, 1583	Centro	85.750-000	01/07/2014

Cidade	Fone	Estado	Insrição Estadual ou RG	Hora da Saída/Entrad
PLANALTO	(46)3555-8100	PR	Isento	

Duplicatas

1	31/07/2014	R$ 910,00

Impostos e Tributação

Base de Cálculo do ICMS	Valor do ICMS	Base de Cálculo do ICMS ST	Valor do ICMS ST	Valor Aprox. Impostos (% e R$)	Valor Total dos Produtos
910,00	109,20			20,44 % 185,97	910,00

Frete	Seguro	Descontos	Outras Despesas	Valor do IPI	Valor Total da Nota
0,00	0,00	0,00	0,00	0,00	910,00

TRANSPORTADOR/VOLUMES

Razão Social	Frete por Conta	Código ANTT	Placa	UF	CNPJ
Transportadora	0 - Emitente		000-0000	PR	09.676.256/0001-98

Endereço	Cidade	UF	Insrição Estadual ou RG
.	FRANCISCO BELTRAO	PR	

Quantidade	Espécie	Marca	Numeração	Peso Bruto	Peso Liquido
0				0,000	0,000

Produtos

Código	Descrição do Produto	NCM/SH	CST	CFOP	Apres.	Qtde	Valor Unitário	Desconto	Valor Total	B. C. ICMS	Valor ICMS	Valor IPI	% ICMS	% IPI
0007004	DIAZEPAM 10MG Lote: 14042654 Qtde: 9.400,000 Fab.: 30/04/2014 Val.: 30/04/2017 Controlado: B1	30049064	000	5102	CPR	5.000,00	0,0364	0,00	182,00	182,00	21,84	0,00	12	00
0003904	FENITOINA 50MG/ML 5ML - INJ (GENERICO) Lote: 1419135 Qtde: 74,000 Fab.: 30/04/2014 Val.: 30/04/2016 Controlado: C1	30049065	000	5102	AMP	20,00	0,4900	0,00	9,80	9,80	1,18	0,00	12	00
0008293	PAROXETINA 20MG Lote: 1301443 Qtde: 67.440,000 Fab.: 30/01/2013 Val.: 30/01/2015 Controlado: C1	30049069	000	5102	CPR	3.990,00	0,1800	0,00	718,20	718,20	86,18	0,00	12	00

PROCESSO DE LICITAÇÃO
( ) Convite n.º
(X) T. Preço n.º 007-2013
( ) Concorrência n.º
( ) Pregão Presencial
(X) Contrato n.º 118-2013
( ) Aditivo n.º
( ) Inegibilidade
( ) Dispensa
Data 03/07/2014
Chefe do Dpto.

Cálculo do ISSQN

Inscrição Municipal	Valor Total dos Serviços	Base de Cálculo do ISSQN	Valor do ISSQN

Dados Adicionais

Informações Complementares	Reservado ao Fisco
(BCO DO BRASIL: AG:0616-5 C/C: 5061-X) (TOMADA DE PRECO 004/2013)	

Recebemos de Medicamentos De Az Eireli Epp os produtos constantes na nota fiscal ao lado		NFe nº 00.006.509 Série 001
Data do Recebimento	Identificação e Assinatura do Recebedor	

ANGEOMED

Medicamentos De Az Eireli Epp

Rua Octaviando Teixeira Dos Santos, 1132. 1a S102
Centro - FRANCISCO BELTRAO/PR
Fone: (46)3055-5454 - CEP: 85.601-030

DANFE

Documento Auxiliar da Nota Fiscal Eletrônica

1 - SAÍDA

Nº.: **00.006.509**
Série: **001**
Folha: **1 de 1**

Chave de Acesso
4114.0709.6762.5600.0198.5500.1000.0065.0910.0006.5090

Consulta de Autenticidade no portal nacional da NF-e www.nfe.fazenda.gov.br/portal ou no site da SEFAZ autorizadora.

Natureza da Operação	Protocolo e Data de Autorização de Uso
VENDA DE MERCADORIAS ADQUIR/RECEB DE TERCEIROS	141140097494908 01/07/2014 17:04:57

Inscrição Estadual ou RG	Inscrição Estadual do Substituto Tributário	CNPJ ou CPF
9045210941		09.676.256/0001-98

DESTINATÁRIO OU REMETENTE

Nome ou Razão Social		CNPJ ou CPF	Data de Emissão
Fundo Municipal De Saude De Planalto	001530	09.272.764/0001-00	01/07/2014

Endereço	Bairro/Distrito	CEP	Data de Saída/Entrada
Pc Sao Francisco De Assis, 1583	Centro	85.750-000	01/07/2014

Cidade	Fone	Estado	Insrição Estadual ou RG	Hora da Saída/Entrad
PLANALTO	(46)3555-8100	PR	Isento	

Duplicatas

1	31/07/2014	R$ 839,40

Impostos e Tributação

Base de Cálculo do ICMS	Valor do ICMS	Base de Cálculo do ICMS ST	Valor do ICMS ST	Valor Aprox. Impostos (% e R$)		Valor Total dos Produtos
0,00	0,00			27,15 %	227,90	839,40

Frete	Seguro	Descontos	Outras Despesas	Valor do IPI	Valor Total da Nota
0,00	0,00	0,00	0,00	0,00	839,40

TRANSPORTADOR/VOLUMES

Razão Social	Frete por Conta	Código ANTT	Placa	UF	CNPJ
Transportadora	0 - Emitente		AAA-0000	PR	09.676.256/0001-98

Endereço	Cidade	UF	Insrição Estadual ou RG
.	FRANCISCO BELTRAO	PR	

Quantidade	Espécie	Marca	Numeração	Peso Bruto	Peso Liquido
0	VOLUME			0,000	0,000

Produtos

Código	Descrição do Produto	NCM/SH	CST	CFOP	Apres.	Qtde	Valor Unitário	Desconto	Valor Total	B. C. ICMS	Valor ICMS	Valor IPI	% ICMS	% IPI
0001008	SULFATO FERROSO 109MG Lote: 13D73B Qtde: 19.000,000 Fab.: 30/04/2013 Val.: 30/10/2014	30049099	000	5102	UN	2.000,00	0,0320	0,00	64,00	0,00	0,00	0,00	00	00
0001816	AGUA DESTILADA 10ML Lote: AUO Qtde: 1.500,000 Fab.: 30/03/2014 Val.: 28/02/2016	30049099	000	5102	AMP	200,00	0,0910	0,00	18,20	0,00	0,00	0,00	00	00
0008327	CICLOBENZAPRINA, CLORIDRATO 10MG Lote: 620025 Qtde: 840,000 Fab.: 30/03/2014 Val.: 30/03/2016	30049099	000	5102	CPR	3.000,00	0,2090	0,00	627,00	0,00	0,00	0,00	00	00
0000622	PROMETAZINA 25MG Lote: 14053504 Qtde: 0,000 Fab.: 01/05/2014 Val.: 30/05/2016	30049075	000	5102	CPR	1.000,00	0,0462	0,00	46,20	0,00	0,00	0,00	00	00
0005975	SALBUTAMOL XPE 0,4MG/ML - 100ML (GENERICO) Lote: 0907/13 Qtde: 870,000 Fab.: 30/08/2013 Val.: 30/08/2015	30042061	000	5102	FR	100,00	0,8400	0,00	84,00	0,00	0,00	0,00	00	00

PROCESSO DE LICITAÇÃO
( ) Convite n.º
(X) T. Preço n.º 007-2013
( ) Concorrência n.º
( ) Pregão Presencial
(X) Contrato n.º 123-2013
( ) Aditivo n.º
( ) Inegibilidade
( ) Dispensa
Data 03/07/2014
Chefe do Dpto.

Cálculo do ISSQN

Inscrição Municipal	Valor Total dos Serviços	Base de Cálculo do ISSQN	Valor do ISSQN

Dados Adicionais

Informações Complementares	Reservado ao Fisco
BCO DO BRASIL: AG:0616-5 C/C: 35144-X DOCUMENTO EMITIDO POR EMPRESA ENQUADRADA NO REGIME FISCAL DA MICRO EMPRESA E DAS EMPRESAS DE PEQUENO PORTE - DE ACORDO COM A LC 123/2006. (TOMADA DE PRECO 004/2013)	

Recebemos de Angeomed Com. Prod. Medico Hosp. Eireli Epp os produtos constantes na nota fiscal ao lado		NFe nº 00.033.116 Série 001
Data do Recebimento	Identificação e Assinatura do Recebedor	

ANGEOMED

Angeomed Com. Prod. Medico Hosp. Eireli Epp

Rua Octaviano Teixeira Dos Santos, 1132
Centro - FRANCISCO BELTRAO/PR
Fone: (46)3055-5454 - CEP: 85.601-030

DANFE

Documento Auxiliar da Nota Fiscal Eletrônica

1 - SAÍDA

Nº.: **00.033.116**
Série: **001**
Folha: **1 de 1**

Chave de Acesso
4114.0602.6079.5600.0181.5500.1000.0331.1610.0033.1162

Consulta de Autenticidade no portal nacional da NF-e www.nfe.fazenda.gov.br/portal ou no site da SEFAZ autorizadora.

Natureza da Operação		Protocolo e Data de Autorização de Uso
VENDA DE MERCADORIAS ADQUIR/RECEB DE TERCEIROS		141140094201645 25/06/2014 17:02:33
Inscrição Estadual ou RG	**Inscrição Estadual do Substituto Tributário**	**CNPJ ou CPF**
9016160862		02.607.956/0001-81

DESTINATÁRIO OU REMETENTE

Nome ou Razão Social		CNPJ ou CPF	Data de Emissão
Fundo Municipal De Saude De Planalto	001530	09.272.764/0001-00	25/06/2014
Endereço	**Bairro/Distrito**	**CEP**	**Data de Saída/Entrada**
Pc Sao Francisco De Assis, 1583	Centro	85.750-000	25/06/2014
Cidade	**Fone**	**Estado**	**Insrição Estadual ou RG**
PLANALTO	(46)3555-8100	PR	Isento

Duplicatas

1	25/07/2014	R$ 278,32

Impostos e Tributação

Base de Cálculo do ICMS	Valor do ICMS	Base de Cálculo do ICMS ST	Valor do ICMS ST	Valor Aprox. Impostos (% e R$)	Valor Total dos Produtos
278,32	33,40			26,75 % 74,45	278,32
Frete	**Seguro**	**Descontos**	**Outras Despesas**	**Valor do IPI**	**Valor Total da Nota**
0,00	0,00	0,00	0,00	0,00	278,32

TRANSPORTADOR/VOLUMES

Razão Social	Frete por Conta	Código ANTT	Placa	UF	CNPJ
Transporte Próprio	0 - Emitente		000-0000	PR	09.676.256/0001-98
Endereço	**Cidade**			**UF**	**Insrição Estadual ou RG**
.	FRANCISCO BELTRAO			PR	

Quantidade	Espécie	Marca	Numeração	Peso Bruto	Peso Liquido
0				0,000	0,000

Produtos

Código	Descrição do Produto	NCM/SH	CST	CFOP	Apres.	Qtde	Valor Unitário	Desconto	Valor Total	B. C. ICMS	Valor ICMS	Valor IPI	% ICMS	% IPI
0007759	CITALOPRAM 20MG (GENERICO) Lote: CQ2013028-A Qtde: 27.216,000 Fab.: 30/12/2013 Val.: 30/11/2015 Controlado: C1	30049059	000	5102	CPR	1.988,00	0,1400	0,00	278,32	278,32	33,40	0,00	12	00

PROCESSO DE LICITAÇÃO
( ) Convite n.º
(X) T. Preço n.º 004/2013
( ) Concorrência n.º
( ) Pregão Presencial
(X) Contrato n.º 082/2013
( ) Aditivo n.º
( ) Inegibilidade
( ) Dispensa
Data 25/06/2014
Chefe do Dpto.

Cálculo do ISSQN

Inscrição Municipal	Valor Total dos Serviços	Base de Cálculo do ISSQN	Valor do ISSQN

Dados Adicionais

Informações Complementares	Reservado ao Fisco
(BCO DO BRASIL: AG:0616-5 C/C: 5061-X) (TOMADA DE PRECO 004/2013)	

Recebemos de Medicamentos De Az Eireli Epp os produtos constantes na nota fiscal ao lado		NFe nº 00.006.585 Série 001
Data do Recebimento	Identificação e Assinatura do Recebedor	

Medicamentos De Az Eireli Epp

Rua Octaviando Teixeira Dos Santos, 1132. 1a S102
Centro - FRANCISCO BELTRAO/PR
Fone: (46)3055-5454 - CEP: 85.601-030

DANFE

Documento Auxiliar da Nota Fiscal Eletrônica

1 - SAÍDA

Nº.: **00.006.585**
Série: **001**
Folha: **1 de 1**

Chave de Acesso
4114.0709.6762.5600.0198.5500.1000.0065.8510.0006.5858

Consulta de Autenticidade no portal nacional da NF-e www.nfe.fazenda.gov.br/portal ou no site da SEFAZ autorizadora.

Natureza da Operação		Protocolo e Data de Autorização de Uso
VENDA DE MERCADORIAS ADQUIR/RECEB DE TERCEIROS		141140103146642 11/07/2014 17:25:01
Inscrição Estadual ou RG	**Inscrição Estadual do Substituto Tributário**	**CNPJ ou CPF**
9045210941		09.676.256/0001-98

DESTINATÁRIO OU REMETENTE

Nome ou Razão Social		CNPJ ou CPF	Data de Emissão
Fundo Municipal De Saude De Planalto	001530	09.272.764/0001-00	11/07/2014
Endereço	**Bairro/Distrito**	**CEP**	**Data de Saída/Entrada**
Pc Sao Francisco De Assis, 1583	Centro	85.750-000	11/07/2014
Cidade	**Fone**	**Estado**	**Inscrição Estadual ou RG** / **Hora da Saída/Entrad**
PLANALTO	(46)3555-8100	PR	Isento

Duplicatas

1	10/08/2014	R$ 69,12

Impostos e Tributação

Base de Cálculo do ICMS	Valor do ICMS	Base de Cálculo do ICMS ST	Valor do ICMS ST	Valor Aprox. Impostos (% e R$)	Valor Total dos Produtos
0,00	0,00			30,75 % 21,25	69,12
Frete	**Seguro**	**Descontos**	**Outras Despesas**	**Valor do IPI**	**Valor Total da Nota**
0,00	0,00	0,00	0,00	0,00	69,12

TRANSPORTADOR/VOLUMES

Razão Social	Frete por Conta	Código ANTT	Placa	UF	CNPJ
Transportadora	0 - Emitente		AAA-0000	PR	09.676.256/0001-98
Endereço	**Cidade**			**UF**	**Insrição Estadual ou RG**
.	FRANCISCO BELTRAO			PR	

Quantidade	Espécie	Marca	Numeração	Peso Bruto	Peso Líquido
0	VOLUME			0,000	0,000

Produtos

Código	Descrição do Produto	NCM/SH	CST	CFOP	Apres.	Qtde	Valor Unitário	Desconto	Valor Total	B. C. ICMS	Valor ICMS	Valor IPI	% ICMS	% IPI
0006880	ATADURA DE CREPON 10CM 13FIOS Lote: 300713 Qtde: 374,000 Fab.: 15/07/2013 Val.: 15/07/2015	30059090	000	5102	UN	240,00	0,2880	0,00	69,12	0,00	0,00	0,00	00	00

PROCESSO DE LICITAÇÃO
( ) Convite n.º
(X) T. Preço n.º 004/2013
( ) Concorrência n.º
( ) Pregão Presencial
(X) Contrato n.º 093-2013
( ) Aditivo n.º
( ) Inegibilidade
( ) Dispensa
Data 11/07/2014
Chefe do Dpto.

Cálculo do ISSQN

Inscrição Municipal	Valor Total dos Serviços	Base de Cálculo do ISSQN	Valor do ISSQN

Dados Adicionais

Informações Complementares	Reservado ao Fisco
BCO DO BRASIL: AG:0616-5 C/C: 35144-X DOCUMENTO EMITIDO POR EMPRESA ENQUADRADA NO REGIME FISCAL DA MICRO EMPRESA E DAS EMPRESAS DE PEQUENO PORTE - DE ACORDO COM A LC 123/2006. (TOMADA DE PRECO 004/2013)	

Identificação do Emitente

DIMASTER COM DE PROD HOSP LTDA

RODOVIA BR 480 180
CENTRO
BARAO DE COTEGIPE RS
CEP 99740000
FONE : (54) 3523-2600
nfe@dimaster.com.br
www.dimaster.com.br

DANFE

DOCUMENTO AUXILIAR DA NOTA FISCAL ELETRÔNICA

0 - ENTRADA
1 - SAÍDA [1]

Nº 85632
SÉRIE 1
FOLHA 1 / 1

CHAVE DE ACESSO
4314 0702 5208 2900 0140 5500 1000 0856 3213 5797 0457

Consulta de Autenticidade no portal nacional da NF-e
www.nfe.fazenda.gov.br/portal ou site da Sefaz Autorizadora

NATUREZA DA OPERAÇÃO	PROTOCOLO DE AUTORIZAÇÃO DE USO
VENDA / Geral	143140115299319 14/07/2014 13:56:54

INSCRIÇÃO ESTADUAL	INSCR. EST. SUBS. TRIBUTÁRIO	CNPJ
1700004112		02520829000140

DESTINATÁRIO/REMENTENTE

NOME/RAZÃO SOCIAL	CNPJ/CPF	DATA DA EMISSÃO
FUNDO MUNIC. DE SAUDE DE PLANALTO - 3480	76460526000116	14/07/2014

ENDEREÇO	BAIRRO/DISTRITO	CEP	DATA DA ENTRADA/SAÍDA
RUA JULIO SKRZYPCZAK 742	CENTRO	85750000	14/07/2014

MUNICÍPIO	FONE/FAX	UF	INSCRIÇÃO ESTADUAL	HORA DE SAÍDA
PLANALTO	(46) 3555-1597	PR	ISENTO	

FATURA

85632/1 18/08/2014 256,00

CÁLCULO DO IMPOSTO

BASE DE CÁLCULO DO ICMS	VALOR DO ICMS	BASE DE CÁLCULO DO ICMS SUBSTITUIÇÃO	VALOR DO ICMS SUBSTITUIÇÃO	VALOR TOTAL DOS PRODUTOS
256,00	43,52	0,00	0,00	256,00

VALOR DO FRETE	VALOR DO SEGURO	DESCONTO	OUTRAS DESPESAS ACESSORIAS	VALOR DO IPI	VALOR TOTAL DA NOTA
0,00	0,00	0,00	0,00	0,00	256,00

TRANSPORTADOR / VOLUMES TRANSPORTADOS

RAZÃO SOCIAL	FRETE POR CONTA	CÓDIGO ANTT	PLACA DO VEÍCULO	UF	CNPJ/CPF
BAUER CARGAS LTDA	0 - EMITENTE				04353469000165

ENDEREÇO	MUNICIPIO	UF	INSCRIÇÃO ESTADUAL
RUA NICARAGUA	CHAPECO	SC	254184880

QUANTIDADE	ESPÉCIE	MARCA	NUMERAÇÃO	PESO BRUTO	PESO LÍQUIDO
1					

DADOS DOS PRODUTOS / SERVIÇOS

COD.PROD.	DESCRIÇÃO DO PRODUTO/SERVIÇO	NCM / SH	CST	CFOP	UN	QUANTIDADE	V. UNITÁRIO	Vlr. Líquido	V.TOTAL	BC ICMS	V.ICMS	V.IPI	ALIQ. ICMS	ALIQ IPI
7926	BROMETO DE N-BUTIL ESCOPOLAMINA+DIPIRONA COMPRIMIDO PHARLAB LOTE:146030	30049069	000	6102	CPR	2000	0,1280	0,1280	256,00	256,00	43,52	0,00	17	

PROCESSO DE LICITAÇÃO
Convite n.º
Pregão n.º 004-2013
Concorrência n.º
Pregão Presencial 20-2013
Contrato n.º
Aditivo n.º
Inexigibilidade
Dispensa
Data 14/07/2014
Visto

ATENÇÃO
FAVOR CONFERIR A MERCADORIA.
NÃO ACEITAMOS RECLAMAÇÕES
POSTERIORES A 48 HORAS.

RECEBIDO
Data 16/07/2014
Assinatura
CNPJ 09.272.784/000

SAÚDE

CÁLCULO DO ISSQN

INSCRIÇÃO MUNICIPAL	VALOR TOTAL DOS SERVIÇOS	BASE DE CÁLCULO DO ISSQN	VALOR DO ISSQN
		0,00	0,00

DADOS ADICIONAIS

INFORMAÇÕES COMPLEMENTARES	RESERVADO AO FISCO
{Conta para deposito: BANCO DO BRASIL AG.: 4090-8 CTA.: 7468-3 } REF.TP 04/2013	

CARTEIRA - 1.397,81 - RECEBEMOS DE S & R DISTRIBUIDORA LTDA OS PRODUTOS CONSTANTES DA NOTA FISCAL INDICADA AO LADO		NF-e No. 000.013.052 SÉRIE 002
DATA DE RECEBIMENTO	IDENTIFICAÇÃO E ASSINATURA DO RECEBEDOR FUNDO MUNICIPAL DE SAUDE DE PLANALTO	

S & R DISTRIBUIDORA LTDA

RUA REGENTE DIOGO A. FEIJO, 451-D - SAO CRISTOVAO
89.803-230 - CHAPECO - SC
Fone: 49-3323-0360 Fax: 49-3323-0360

DANFE

Documento Auxiliar da Nota Fiscal Eletrônica

1 - SAIDA
2 - ENTRADA [1]

No. 000.013.052
SÉRIE 002

CHAVE DE ACESSO DA NF-e
4214 0704 8893 1500 0192 5500 2000 0130 5214 7275 1584

Consulta de autenticidade no portal nacional da NF-e: www.nfe.fazenda.gov.br/portal

NATUREZA DA OPERAÇÃO	PROTOCOLO DE AUTORIZACAO DE USO
REVENDA DE MERCADORIAS COM SUBST TRIBUT	342140078687229

INSCRIÇÃO ESTADUAL	INSC. ESTAD. SUBST.TRIBUTÁRIO	CNPJ
254.494.854		04.889.315/0001-92

Folha.: 01/01

DESTINATÁRIO / REMETENTE

NOME / RAZÃO SOCIAL			CNPJ / CPF	DATA DA EMISSÃO
FUNDO MUNICIPAL DE SAUDE DE PLANALTO			09.272.764/0001-00	16/7/2014
ENDEREÇO	BAIRRO / DISTRITO	CEP		DATA DA SAIDA / ENTRADA
PRAÇA SÃO FRANCISCO DE ASSIS, 1583	CENTRO	85.750-000		16/7/2014
MUNICIPIO	FONE / FAX	UF	INSCRIÇÃO ESTADUAL	HORA DE SAIDA
PLANALTO	46-3555-8100	PR	ISENTO	

FATURA

NÚMERO	VENCIMENTO	VALOR	NÚMERO	VENCIMENTO	VALOR	NÚMERO	VENCIMENTO	VALOR
013052-01	15/08/2014	1.397,81						

CÁLCULO DO IMPOSTO

BASE DE CÁLCULO DO ICMS	VALOR DO ICMS	BASE CÁLCULO ICMS SUBSTITUIÇÃO	VALOR DO ICMS SUBSTITUIÇÃO	VALOR TOTAL DOS PRODUTOS
0,00	0,00	0,00	0,00	1.397,81

VALOR DO FRETE	VALOR DO SEGURO	OUTRAS DES. ACESSORIAS	DESCONTO	VALOR DO IPI	VALOR TOTAL DA NOTA
0,00	0,00	0,00	0,00	0,00	1.397,81

TRANSPORTADOR / VOLUMES TRANSPORTADOS

RAZÃO SOCIAL	FRETE POR CONTA 1 - EMITENTE 2 - DESTINATÁRIO [1]	CODIGO ANTT	PLACA VEÍCULO	UF	CNPJ / CPF
B. TRANSPORTES LTDA (BAUER CARGAS)				SC	04.353.469/0042-33
ENDEREÇO	MUNICÍPIO			UF	INSCRIÇÃO ESTADUAL
AV: GETILUO VARGAS, 3540-N	CHAPECO			SC	ISENTO

QUANTIDADE	ESPÉCIE	MARCA	NUMERAÇÃO	PESO BRUTO	PESO LÍQUIDO
11	CAIXAS			25,00	0,00

DADOS DO PRODUTO / SERVIÇOS

CÓDIGO PROD.	DESCRIÇÃO DO PRODUTO / SERVIÇO	LOTE	DATA FABRIC.	DATA VALIDADE	NCM / SM	CST	CFOP	UN.	QTDADE	VALOR UNITARIO	VALOR TOTAL	BASE ICMS	VALOR ICMS	VALOR IPI	ALIQUOTA ICMS	ALIQUOTA IPI
002883	BENZOATO DE BENZILA 100 ml	11299	19/07/13	19/07/15	30049021	060	6.403	FRS	30	1,2870	38,61	0,00	0,00	0,00	0	0
002160	BROMOPRIDA 10 MG CPR	14B65H	04/02/14	04/02/16	30049045	060	6.403	CPR	3000	0,0860	258,00	0,00	0,00	0,00	0	0
004097	CLORANFENICOL COLIRIO 4 MG/ML 10ML	F43229	19/03/14	19/03/15	30042011	060	6.403	FRA	20	1,5600	31,20	0,00	0,00	0,00	0	0
002775	LIDOCAINA 2% GEL 30 GR	201603	01/10/13	30/10/15	30049043	060	6.403	TBS	50	1,4300	71,50	0,00	0,00	0,00	0	0
000387	DICLOFENACO RESINATO 15 MG/ML GOTAS	29179	24/10/13	24/10/15	30039093	060	6.403	FRS	200	1,6640	332,80	0,00	0,00	0,00	0	0
000059	DIGOXINA 0,25 MG CPR	30782	01/02/14	28/02/16	30049079	060	6.403	CPR	1000	0,0340	34,00	0,00	0,00	0,00	0	0
000106	IBUPROFENO 300 MG	30824	26/02/14	26/02/16	30049029	060	6.403	CPR	6000	0,0480	288,00	0,00	0,00	0,00	0	0
000595	METRONIDAZOL GEL VAGINAL 50 GR	0710931	01/10/12	30/10/14	30049066	060	6.403	BIS	15	1,4500	21,75	0,00	0,00	0,00	0	0
001809	NISTATINA SUSPENÇÃO ORAL	14E993	07/11/13	07/11/15	30042099	060	6.403	FRS	100	1,1390	113,90	0,00	0,00	0,00	0	0
001966	MICONAZOL 2%	14F52D	09/06/14	09/06/16	30049066	060	6.403	TBS	100	1,3440	134,40	0,00	0,00	0,00	0	0
002818	RANITIDINA 150 MG/10 ML C/120ML	AS301	01/08/13	30/08/15	29321910	060	6.403	FRS	10	4,2240	42,24	0,00	0,00	0,00	0	0
003297	TART. BRIMONIDINA 2MG/ML 5ML	B14E0765	01/05/14	30/05/16	30049069	060	6.403	UN	3	10,4700	31,41	0,00	0,00	0,00	0	0

PROCESSO DE LICITAÇÃO
( ) Convite n.º
(X) Preço n.º 04/2013
( ) Concorrência n.º
( ) Pregão Presencial n.º
(X) Contrato n.º 125/2013
( ) Aditivo n.º
( ) Inexigibilidade
( ) Dispensa
Data 16/07/2014
Chefe do Depto

DADOS ADICIONAIS

INFORMAÇÕES COMPLEMENTARES	RESERVADO AO FISCO
FORNECEDOR: REGISTRO MS 1.05.622-0, ALVARA SANITARIO 25513-6 CLIENTE: ALVARA SANITARIO 001/14 CRF/PR: 9731 2014 PAGTO: BANCO DO BRASIL S/A AGENCIA: 3542-4 C. CORRENTE: 9012-3 tomada de preços nº 04/2013	

Recebemos de FIORENZANO COM MEDICAMENTOS os produtos/serviços constantes da Nota Fiscal indicada ao lado

Identificação e Assinatura do Recebedor

NF-e
No. 000.000.577
SÉRIE 001

CRIS/OREI FARMÁCIA

Identificação do Emitente

FIORENZANO COM MEDICAMENTOS
PREFEITO GUIOMAR LOPES, 159
CRISTO REI
FRANCISCO BELTRAO PR
85602510
4635240582

DANFE
DOCUMENTO AUXILIAR DA NOTA FISCAL ELETRÔNICA

0 - SAÍDA
1 - ENTRADA [0]
No. 000.000.577
SÉRIE 001
FL 1/2

Chave de Acesso
4114 0507 5503 8800 0143 5500 1000 0005 7710 0000 6339

Consulta de autenticidade no portal nacional da NF-e www.nfe.fazenda.gov.br/portal ou no site da Sefaz Autorizadora

Natureza da Operação	Protocolo de autorização de uso
VENDA	141140078656997 27/05/2014 09:56:30

Inscrição Estadual	Insc. Estadual do Subst. Tributário	CNPJ
9034834153		07550388000143

Destinatário/Remetente

Nome/Razão Social	CNPJ/CPF	Data da Emissão
FUNDO MUNICIPAL SAUDE PLANALTO PR	09272764000100	27/05/2014

Endereço	Bairro/Distrito	CEP	Data da Entrada / Saida
PRA?A SAO FRANCISCO DE ASSIS, 1583	CENTRO		27/05/2014

Município	Fone/Fax	UF	Inscrição Estadual	Hora da Saida
PLANALTO	4635558101	PR		09:57:00

Fatura:

Fatura No	Vencimento	Valor	Fatura No	Vencimento	Valor	Fatura No	Vencimento	Valor	Fatura No	Vencimento	Valor
	26/06/2014	615,51									

Cálculo do Imposto:

Base de Cálculo do ICMS	Valor do ICMS	Base de Cálculo ICMS Substituição	Valor do ICMS Substituição	Valor Total dos Produtos
0,00	0,00	0,00	0,00	615,51

Valor do Frete	Valor do Seguro	Desconto	Outras Desp. Acessórias	Valor do IPI	Valor Total da Nota
0,00	0,00	0,00	0,00	0,00	615,51

Transportador/Volume Transportados

Razão Social	Frete por conta	Código ANTT	Placa do Veículo	UF	CNPJ/CPF

Endereço	Município	UF	Inscrição Estadual

Quantidade	Espécie	Marca	Numeração	Peso Bruto	Peso Líquido

Dados do Produto/Serviço:

Cod Prod	Descrição dos Produtos e Serviços	NCM/SH	CST ICMS	CFOP	Unid	Quantidade	Vlr Unit	Vlr Desc	Vlr Total	BC ICMS	Vlr ICMS	Vlr IPI	% ICMS	% IPI
38290	L BISACODIL 5MG UNID Lote: 1326 268 Qtd.: 500 Valid.: 31/08/201 5	30049069	500	5405	UN	500,00	0.11	0,00	55,00	0,00	0,00	0,00	0,00	0,00
37253	L IPRATROPIO+FENOTEROL AE 200D Lote: 306674 Qtd.: 2 Valid.: 31 /10/2015	30044090	500	5405	UN	2,00	9.97	0,00	19,94	0,00	0,00	0,00	0,00	0,00
36062	L SPIRIVA RESPIMAT 2,5MCGDOS Lo te: 302084 Qtd.: 2 Valid.: 28/0 2/2016	30044090	500	5405	UN	2,00	204.51	0,00	409,02	0,00	0,00	0,00	0,00	0,00
36064	L DESOGESTREL 75MG C28 Lote: DW 0138 Qtd.: 2 Valid.: 31/08/2015	30066000	500	5405	UN	2,00	24.18	0,00	48,36	0,00	0,00	0,00	0,00	0,00
37435	L FENOTEROL GTS 20ML Lote: 5535 84 Qtd.: 50 Valid.: 31/07/2015	30049039	500	5405	UN	50,00	1.39	0,00	69,50	0,00	0,00	0,00	0,00	0,00

PROCESSO DE LICITAÇÃO
( ) Convite n.º
(X) T. Preço n.º 004-2013
( ) Concorrência n.º
( ) Pregão Presencial
(X) Contrato n.º 122-2013
( ) Aditivo n.º
( ) Inegibilidade
( ) Dispensa
Data 27/05/2014
Chefe do Dpto.

RECEBIDO
Data 28/05/14
Assinatura
CNPJ 09.272.764/0001-00

Cálculo do ISSQN:

Inscrição Municipal	Valor Total dos Serviços	Base de Cálculo do ISSQN	Valor do ISSQN

Dados Adicionais:

Informações Complementares:
MD5:328A747A66EA7C17686C4265454872E2 DOCUMENTO EMITIDO POR ME OU EPP OPTANTE PELO SIMPLES NACIONAL NAO GERA DIREITO A CREDITO FISCAL DE IPI TP 042013

SAÚDE

CRIS OREI FARMÁCIA

Identificação do Emitente

FIORENZANO COM MEDICAMENTOS
PREFEITO GUIOMAR LOPES, 159
CRISTO REI
FRANCISCO BELTRAO PR
85602510
4635240582

DANFE

DOCUMENTO AUXILIAR DA NOTA FISCAL ELETRÔNICA

0 - SAÍDA
1 - ENTRADA [0]

No. 000.000.577
SÉRIE 001
FL 2/2

Chave de Acesso
4114 0507 5503 8800 0143 5500 1000 0005 7710 0000 6339

Consulta de autenticidade no portal nacional da NF-e www.nfe.fazenda.gov.br/portal ou no site da Sefaz Autorizadora

Natureza da Operação	Protocolo de autorização de uso
VENDA	141140078656997 27/05/2014 09:56:30

Inscrição Estadual	Insc Estadual do Sust Tributário	CNPJ
9034834153		07550388000143

Destinatário/Remetente

Nome/Razão Social	CNPJ/CPF	Data da Emissão
FUNDO MUNICIPAL SAUDE PLANALTO PR	09272764000100	27/05/2014

Endereço	Bairro/Distrito	CEP	Data da Entrada / Saida
PRA?A SAO FRANCISCO DE ASSIS, 1583	CENTRO		27/05/2014

Município	Fone/Fax	UF	Inscrição Estadual	Hora da Saida
PLANALTO	4635558101	PR		09:57:00

Dados do Produto/Serviço:

Cód Prod.	Descrição dos Produtos e Serviços	NCM/SH	CST ICMS	CFOP	Unid.	Quantidade	Vlr Unit.	Vlr Desc	Vlr Total	BC ICMS	Vlr. ICMS	Vlr. IPI	% ICMS	% IPI
37373	L POLICRESULENO 36% 12ML Lote: 208757 Qtd.: 1 Valid.: 30/11/20 16	30049099	500	5405	UN	1,00	13.69	0,00	13,69	0,00	0,00	0,00	0,00	0,00

RECEBIDO
Data 23 / 5 / 14
Assinatura
CNPJ 09.272.764/00

Cálculo do ISSQN:

Inscrição Municipal	Valor Total dos Serviços	Base de Cálculo do ISSQN	Valor do ISSQN

Dados Adicionais:

Informações Complementares	

Recebemos de Medicamentos De Az Eireli Epp os produtos constantes na nota fiscal ao lado

Data do Recebimento	Identificação e Assinatura do Recebedor

NFe nº **00.006.299**
Série **001**

ANGEOMED

Medicamentos De Az Eireli Epp

Rua Octaviando Teixeira Dos Santos, 1132. 1a S102
Centro - FRANCISCO BELTRAO/PR
Fone: (46)3055-5454 - CEP: 85.601-030

DANFE

Documento Auxiliar da Nota Fiscal Eletrônica

1 - SAÍDA

Nº.: **00.006.299**
Série: **001**
Folha: **1 of 1**

Chave de Acesso
4114.0509.6762.5600.0198.5500.1000.0062.9910.0006.2990

Consulta de Autenticidade no portal nacional da NF-e www.nfe.fazenda.gov.br/portal ou no site da SEFAZ autorizadora.

Natureza da Operação	Protocolo e Data de Autorização de Uso
VENDA DE MERCADORIAS ADQUIR/RECEB DE TERCEIROS	141140076687099 22/05/2014 16:46:38

Inscrição Estadual ou RG	Inscrição Estadual do Substituto Tributário	CNPJ ou CPF
9045210941		09.676.256/0001-98

DESTINATÁRIO OU REMETENTE

Nome ou Razão Social		CNPJ ou CPF	Data de Emissão
Fundo Municipal De Saude De Planalto	001530	09.272.764/0001-00	22/05/2014

Endereço	Bairro/Distrito	CEP	Data de Saída/Entrada
Pc Sao Francisco De Assis, 1583	Centro	85.750-000	22/05/2014

Cidade	Fone	Estado	Inscrição Estadual ou RG	Hora da Saída/Entrad
PLANALTO	(46)3555-8100	PR	Isento	

Duplicatas

1	21/06/2014	R$ 186,24

Impostos e Tributação

Base de Cálculo do ICMS	Valor do ICMS	Base de Cálculo do ICMS ST	Valor do ICMS ST	Valor Total dos Produtos
0,00	0,00			186,24

Frete	Seguro	Descontos	Outras Despesas	Valor do IPI	Valor Total da Nota
0,00	0,00	0,00	0,00	0,00	186,24

TRANSPORTADOR/VOLUMES

Razão Social	Frete por Conta	Código ANTT	Placa	UF	CNPJ
Transporte Próprio	0 - Emitente		AAA-0000	PR	09.676.256/0001-98

Endereço	Cidade	UF	Inscrição Estadual ou RG
.	FRANCISCO BELTRAO	PR	

Quantidade	Espécie	Marca	Numeração	Peso Bruto	Peso Líquido
0	VOLUME			0,000	0,000

Produtos

Código	Descrição do Produto	NCM/SH	CST	CFOP	Apres.	Qtde	Valor Unitário	Desconto	Valor Total	B. C. ICMS	Valor ICMS	Valor IPI	% ICMS	% IPI
0003982	SOLUCAO AGUA OXIGENADA 10 VOL - 1000ML Lote: 0594 Qtde: 28,000 Fab.: 30/09/2013 Val.: 30/09/2016	28470000	000	5102	FR	7,00	1,9584	0,00	13,71	0,00	0,00	0,00	00	00
0005260	PANTOPRAZOL 40MG (GENERICO) Lote: 602575 Qtde: 19.068,000 Fab.: 30/12/2013 Val.: 30/12/2015	30049069	000	5102	CPR	518,00	0,2520	0,00	130,54	0,00	0,00	0,00	00	00
0005975	SALBUTAMOL XPE 0,4MG/ML - 100ML (GENERICO) Lote: 0907/13 Qtde: 2.070,000 Fab.: 30/08/2013 Val.: 30/08/2015	30042061	000	5102	FR	50,00	0,8400	0,00	42,00	0,00	0,00	0,00	00	00

PROCESSO DE LICITAÇÃO
( ) Convite n.º
(X) T. Preço n.º 004-2013
( ) Concorrência n.º
( ) Pregão Presencial
(X) Contrato n.º 193-2013
( ) Aditivo n.º
( ) Inegibilidade
( ) Dispensa
Data 22 / 05 / 2014

Chefe do Dpto.

Cálculo do ISSQN

Inscrição Municipal	Valor Total dos Serviços	Base de Cálculo do ISSQN	Valor do ISSQN

Dados Adicionais

Informações Complementares	Reservado ao Fisco
BCO DO BRASIL: AG 0616-5 C/C: 35144-X DOCUMENTO EMITIDO POR EMPRESA ENQUADRADA NO REGIME FISCAL DA MICRO EMPRESA E DAS EMPRESAS DE PEQUENO PORTE - DE ACORDO COM A LC 123/2006. (TOMADA DE PRECO 004/2013)	

COM. DE PROD. HOSPITALARES LTDA.

FONE : (54) 3523-2600
nfe@dimaster.com.br
www.dimaster.com.br

Nº 82111
SÉRIE 1
FOLHA 1 / 1

Consulta de Autenticidade no portal nacional da NF-e www.nfe.fazenda.gov.br/portal ou site da Sefaz Autorizadora

NATUREZA DA OPERAÇÃO	PROTOCOLO DE AUTORIZAÇÃO DE USO
VENDA / Geral	143140072602031 05/05/2014 14:22:40

INSCRIÇÃO ESTADUAL	INSCR EST SUBS TRIBUTARIO	CNPJ
1700004112		02520829000140

DESTINATÁRIO/REMENTENTE

NOME/RAZÃO SOCIAL	CNPJ/CPF	DATA DA EMISSÃO
FUNDO MUNIC. DE SAUDE DE PLANALTO - 3480	76460526000116	05/05/2014

ENDEREÇO	BAIRRO/DISTRITO	CEP	DATA DA ENTRADA/SAIDA
RUA JULIO SKRZYPCZAK 742	CENTRO	85750000	05/05/2014

MUNICIPIO	FONE/FAX	UF	INSCRIÇÃO ESTADUAL	HORA DE SAIDA
PLANALTO	(46) 3555-1597	PR	ISENTO	

FATURA

82111/1 09/06/2014 423,20

CÁLCULO DO IMPOSTO

BASE DE CÁLCULO DO ICMS	VALOR DO ICMS	BASE DE CÁLCULO DO ICMS SUBSTITUIÇÃO	VALOR DO ICMS SUBSTITUIÇÃO	VALOR TOTAL DOS PRODUTOS
423,20	71,94	0,00	0,00	423,20

VALOR DO FRETE	VALOR DO SEGURO	DESCONTO	OUTRAS DESPESAS ACESSORIAS	VALOR DO IPI	VALOR TOTAL DA NOTA
0,00	0,00	0,00	0,00	0,00	**423,20**

TRANSPORTADOR / VOLUMES TRANSPORTADOS

RAZÃO SOCIAL	FRETE POR CONTA	CÓDIGO ANTT	PLACA DO VEÍCULO	UF	CNPJ/CPF
BAUER CARGAS LTDA	0 - EMITENTE				04353469000165

ENDEREÇO	MUNICIPIO	UF	INSCRIÇÃO ESTADUAL
RUA NICARAGUA	CHAPECO	SC	254184880

QUANTIDADE	ESPECIE	MARCA	NUMERAÇÃO	PESO BRUTO	PESO LIQUIDO
4					

DADOS DOS PRODUTOS / SERVIÇOS

COD.PROD.	DESCRIÇÃO DO PRODUTO/SERVIÇO	NCM / SH	CST	CFOP	UN	QUANTIDADE	V. UNITARIO	Vlr. Liquido	V.TOTAL	BC ICMS	V.ICMS	V IPI	ALIQ ICMS	ALIQ IPI
7926	BROMETO DE N-BUTIL ESCOPOLAMINA+DIPIRONA COMPRIMIDO PHARLAB LOTE 146025	30049069	000	6102	CPR	3000	0,1280	0,1280	384,00	384,00	65,28	0,00	17	
3479	VERAPAMIL 80MG COMPRIMIDO G PRATI LOTE:14B41L	30049049	000	6102	CPR	800	0,0490	0,0490	39,20	39,20	6,66	0,00	17	

PROCESSO DE LICITAÇÃO
( ) Convite n.°
(X) T. Preço n.° CC 1-2013
( ) Concorrência n.°
( ) Pregão Presencial
(X) Contrato n.° 120-2013
( ) Aditivo n.°
( ) Inegibilidade
( ) Dispensa
Data 03/10/2013
Chefe do Dpto.

ATENÇÃO
POR CONFERIR A MERCADORIA
NÃO ACEITAMOS RECLAMAÇÕES
POSTERIORES A 48 HORAS.

RECEBIDO
Data 03/10/14
Assinatura
CNPJ 09.272.764/0001-00

CÁLCULO DO ISSQN

INSCRIÇÃO MUNICIPAL	VALOR TOTAL DOS SERVIÇOS	BASE DE CÁLCULO DO ISSQN	VALOR DO ISSQN
		0,00	0,00

DADOS ADICIONAIS

INFORMAÇÕES COMPLEMENTARES	RESERVADO AO FISCO
{Conta para deposito: BANCO DO BRASIL AG.: 4090-8 CTA.: 7468-3 } REF.TP 04/2013	

FICHA DE COMPENSAÇÃO

Identificação do Emitente

DIMASTER COM DE PROD HOSP LTDA

RODOVIA BR 480 180
CENTRO
BARAO DE COTEGIPE RS
CEP 99740000
FONE : (54) 3523-2600
nfe@dimaster.com.br
www.dimaster.com.br

DANFE

DOCUMENTO AUXILIAR DA NOTA FISCAL ELETRÔNICA

0 - ENTRADA
1 - SAÍDA [1]

Nº **82112**

SÉRIE 1

FOLHA 1 / 1

CHAVE DE ACESSO
4314 0502 5208 2900 0140 5500 1000 0821 1211 6499 9908

Consulta de Autenticidade no portal nacional da NF-e www.nfe.fazenda.gov.br/portal ou site da Sefaz Autorizadora

NATUREZA DA OPERAÇÃO	PROTOCOLO DE AUTORIZAÇÃO DE USO
VENDA / Geral	143140072602480 05/05/2014 14:23:01

INSCRIÇÃO ESTADUAL	INSCR EST SUBS TRIBUTARIO	CNPJ
1700004112		02520829000140

DESTINATÁRIO/REMENTENTE

NOME/RAZÃO SOCIAL	CNPJ/CPF	DATA DA EMISSÃO
FUNDO MUNIC. DE SAUDE DE PLANALTO - 3480	76460526000116	05/05/2014

ENDEREÇO	BAIRRO/DISTRITO	CEP	DATA DA ENTRADA/SAÍDA
RUA JULIO SKRZYPCZAK 742	CENTRO	85750000	05/05/2014

MUNICIPIO	FONE/FAX	UF	INSCRIÇÃO ESTADUAL	HORA DE SAIDA
PLANALTO	(46) 3555-1597	PR	ISENTO	

FATURA

82112/1 09/06/2014 1374,00

CÁLCULO DO IMPOSTO

BASE DE CALCULO DO ICMS	VALOR DO ICMS	BASE DE CALCULO DO ICMS SUBSTITUIÇÃO	VALOR DO ICMS SUBSTITUIÇÃO	VALOR TOTAL DOS PRODUTOS
1374,00	233,59	0,00	0,00	1374,00

VALOR DO FRETE	VALOR DO SEGURO	DESCONTO	OUTRAS DESPESAS ACESSORIAS	VALOR DO IPI	VALOR TOTAL DA NOTA
0,00	0,00	0,00	0,00	0,00	**1.374,00**

TRANSPORTADOR / VOLUMES TRANSPORTADOS

RAZÃO SOCIAL	FRETE POR CONTA	CÓDIGO ANTT	PLACA DO VEÍCULO	UF	CNPJ/CPF
	0 - EMITENTE				

ENDEREÇO	MUNICIPIO	UF	INSCRIÇÃO ESTADUAL
		Todos	

QUANTIDADE	ESPÉCIE	MARCA	NUMERAÇÃO	PESO BRUTO	PESO LIQUIDO
				10,000	10,000

DADOS DOS PRODUTOS / SERVIÇOS

COD PROD	DESCRIÇÃO DO PRODUTO/SERVIÇO	NCM / SH	CST	CFOP	UN	QUANTIDADE	V. UNITÁRIO	Vlr. Liquido	V.TOTAL	BC ICMS	V.ICMS	V.IPI	ALIQ ICMS	ALIQ IPI
5942	CIMETIDINA 200MG COMPRIMIDO G PRATI LOTE 14C430	30049062	000	6102	CPR	600	0,0450	0,0450	27,00	27,00	4,59	0,00	17	
6586	CEFALEXINA SUSPENSAO 250MG/5ML 60ML G BERGAMO LOTE 12111226	30032052	100	6102	FR	50	1,8900	1,8900	94,50	94,50	16,07	0,00	17	
7631	BUPROPIONA 150MG COMPRIMIDO C1*** EMS SIGMA LOTE 592540	30049099	000	6102	UN	450	0,6500	0,6500	292,50	292,50	49,73	0,00	17	
7926	BROMETO DE N-BUTIL ESCOPOLAMINA+DIPIRONA COMPRIMIDO PHARLAB LOTE 146025	30049069	000	6102	CPR	4000	0,1280	0,1280	512,00	512,00	87,04	0,00	17	
598	IMIPRAMINA 25MG COMPRIMIDO C1*** CRISTALIA LOTE 13085641	30039099	000	6102	CPR	1000	0,0490	0,0490	49,00	49,00	8,33	0,00	17	
7785	LACTULOSE XAROPE 120ML NATULAB LOTE 1401152	30049099	000	6102	UN	50	7,9800	7,9800	399,00	399,00	67,83	0,00	17	

PROCESSO DE LICITAÇÃO
( ) Convite n.º
(X) T. Preço n.º 004-2013
( ) Concorrência n.º
( ) Pregão Presencial
(X) Contrato n.º 120-2013
( ) Aditivo n.º
( ) Inegibilidade
( ) Dispensa
Data 05/05/2014
Chefe do Dpto.

RECEBIDO
Data 06 / 05 / 14
Assinatura
CNPJ 09.272.764/0001-00

CÁLCULO DO ISSQN

INSCRIÇÃO MUNICIPAL	VALOR TOTAL DOS SERVIÇOS	BASE DE CALCULO DO ISSQN	VALOR DO ISSQN
		0,00	0,00

DADOS ADICIONAIS

INFORMAÇÕES COMPLEMENTARES	RESERVADO AO FISCO
{Conta para deposito: BANCO DO BRASIL AG.: 4090-8 CTA.: 7468-3 *** - Produto controlado, pertencente portaria 344/98. } REF.TP 04/2013	

SAÚDE

Série
001

ANGEOMED

Angeomed Com. Prod. Medico Hosp. Eireli Epp

Rua Octaviano Teixeira Dos Santos, 1132
Centro - FRANCISCO BELTRAO/PR
Fone: (46)3055-5454 - CEP: 85.601-030

DANFE

Documento Auxiliar da Nota Fiscal Eletrônica

1 - SAÍDA

Nº.: 00.032.507
Série: 001
Folha: 1 of 1

Chave de Acesso
4114.0502.6079.5600.0181.5500.1000.0325.0710.0032.5078

Consulta de Autenticidade no portal nacional da NF-e www.nfe.fazenda.gov.br/portal ou no site da SEFAZ autorizadora.

Natureza da Operação		Protocolo e Data de Autorização de Uso
VENDA DE MERCADORIAS ADQUIR/RECEB DE TERCEIROS		141140069387844 09/05/2014 14:00:19
Inscrição Estadual ou RG	**Inscrição Estadual do Substituto Tributário**	**CNPJ ou CPF**
9016160862		02.607.956/0001-81

DESTINATÁRIO OU REMETENTE

Nome ou Razão Social				
Fundo Municipal De Saude De Planalto			CNPJ ou CPF	Data de Emissão
Endereço		001530	09.272.764/0001-00	09/05/2014
Pc Sao Francisco De Assis, 1583		Bairro/Distrito	CEP	Data de Saída/Entrada
Cidade	Fone	Centro	85.750-000	09/05/2014
PLANALTO	(46)3555-8100	Estado	Inscrição Estadual ou RG	Hora da Saída/Entrad
		PR	Isento	

Duplicatas

1	08/06/2014	R$ 42,00

Impostos e Tributação

Base de Cálculo do ICMS	Valor do ICMS	Base de Cálculo do ICMS ST	Valor do ICMS ST	Valor Total dos Produtos
42,00	5,04			42,00

Frete	Seguro	Descontos	Outras Despesas	Valor do IPI	Valor Total da Nota
0,00	0,00	0,00	0,00	0,00	42,00

TRANSPORTADOR/VOLUMES

Razão Social	Frete por Conta	Código ANTT	Placa	UF	CNPJ
Transporte Próprio	0 - Emitente		000-0000	PR	09.676.256/0001-98

Endereço	Qdade	UF	Inscrição Estadual ou RG
.	FRANCISCO BELTRAO	PR	

Quantidade	Espécie	Marca	Numeração	Peso Bruto	Peso Líquido
0				0,000	0.000

Produtos

Código	Descrição do Produto	NCM/SH	CST	CFOP	Apres.	Qtde	Valor Unitário	Desconto	Valor Total	B. C. ICMS	Valor ICMS	Valor IPI	% ICMS	% IPI
0007308	CITALOPRAM 20MG Lote 13032059 Qtde 0,000 Fab. 30/03/2013 Val. 30/03/2016 Controlado. C1	30049059	000	5102	CPR	300.00	0.1400	0.00	42.00	42.00	5.04	0.00	12	00

PROCESSO DE LICITAÇÃO
( ) Convite n.º
(X) T. Preço n.º 004 - 2013
( ) Concorrência n.º
( ) Pregão Presencial
(X) Contrato n.º 118-2013
( ) Aditivo n.º
( ) Inegibilidade
( ) Dispensa
Data 09 / 05 / 2014
Chefe do Dpto

Cálculo do ISSQN

Inscrição Municipal	Valor Total dos Serviços	Base de Cálculo do ISSQN	Valor do ISSQN

Dados Adicionais

Informações Complementares	Reservado ao Fisco
(BCO DO BRASIL AG 0616-5 C/C 5061-X) (TOMADA DE PREÇO 004/2013)	

Recebemos de Medicamentos De Az Eireli Epp os produtos constantes na nota fiscal ao lado		NFe nº 00.006.215 Série 001
Data do Recebimento	Identificação e Assinatura do Recebedor	

ANCEOMED

Medicamentos De Az Eireli Epp

Rua Octaviando Teixeira Dos Santos, 1132. 1a S102
Centro - FRANCISCO BELTRAO/PR
Fone: (46)3055-5454 - CEP: 85.601-030

DANFE

Documento Auxiliar da Nota Fiscal Eletrônica

1 - SAÍDA

Nº.: **00.006.215**
Série: **001**
Folha: **1 of 1**

Chave de Acesso
4114.0509.6762.5600.0198.5500.1000.0062.1510.0006.2150

Consulta de Autenticidade no portal nacional da NF-e www.nfe.fazenda.gov.br/portal ou no site da SEFAZ autorizadora.

Natureza da Operação	Protocolo e Data de Autorização de Uso
VENDA DE MERCADORIAS ADQUIR/RECEB DE TERCEIROS	141140069383513 09/05/2014 13:56:17

Inscrição Estadual ou RG	Inscrição Estadual do Substituto Tributário	CNPJ ou CPF
9045210941		09.676.256/0001-98

DESTINATÁRIO OU REMETENTE

Nome ou Razão Social		CNPJ ou CPF	Data de Emissão
Fundo Municipal De Saude De Planalto	001530	09.272.764/0001-00	09/05/2014

Endereço	Bairro/Distrito	CEP	Data de Saída/Entrada
Pc Sao Francisco De Assis, 1583	Centro	85.750-000	09/05/2014

Cidade	Fone	Estado	Insrição Estadual ou RG	Hora da Saída/Entrad
PLANALTO	(46)3555-8100	PR	Isento	

Duplicatas

1	08/06/2014	R$ 138,60

Impostos e Tributação

Base de Cálculo do ICMS	Valor do ICMS	Base de Cálculo do ICMS ST	Valor do ICMS ST	Valor Total dos Produtos
0,00	0,00			138,60

Frete	Seguro	Descontos	Outras Despesas	Valor do IPI	Valor Total da Nota
0,00	0,00	0,00	0,00	0,00	138,60

TRANSPORTADOR/VOLUMES

Razão Social	Frete por Conta	Código ANTT	Placa	UF	CNPJ
Transporte Próprio	0 - Emitente		AAA-0000	PR	09.676.256/0001-98

Endereço	Cidade	UF	Insrição Estadual ou RG
.	FRANCISCO BELTRAO	PR	

Quantidade	Espécie	Marca	Numeração	Peso Bruto	Peso Líquido
0	VOLUME			0,000	0,000

Produtos

Código	Descrição do Produto	NCM/SH	CST	CFOP	Apres.	Qtde	Valor Unitário	Desconto	Valor Total	B. C. ICMS	Valor ICMS	Valor IPI	% ICMS	% IPI
0003700	CIPROFLOXACINO 500MG (GENERICO) Lote: 13A18K Qtde: 1.110,000 Fab.: 30/01/2013 Val.: 30/01/2015	30049099	000	5102	CPR	990,00	0,1400	0,00	138,60	0,00	0,00	0,00	00	00

PROCESSO DE LICITAÇÃO
( ) Convite n.º
(X) T. Preço n.º 004-2013
( ) Concorrência n.º
( ) Pregão Presencial
(X) Contrato n.º 123-2013
( ) Aditivo n.º
( ) Inegibilidade
( ) Dispensa
Data 09 / 05 / 2014
Chefe do Dpto.

Cálculo do ISSQN

Inscrição Municipal	Valor Total dos Serviços	Base de Cálculo do ISSQN	Valor do ISSQN

Dados Adicionais

Informações Complementares	Reservado ao Fisco
BCO DO BRASIL: AG:0615-5 C/C: 35144-X DOCUMENTO EMITIDO POR EMPRESA ENQUADRADA NO REGIME FISCAL DA MICRO EMPRESA E DAS EMPRESAS DE PEQUENO PORTE - DE ACORDO COM A LC 123/2006. (TOMADA DE PREÇO 004/2013)	

Recebemos de Medicamentos De Az Eireli Epp os produtos constantes na nota fiscal ao lado		NFe nº 00.006.218 Série 001
Data do Recebimento	Identificação e Assinatura do Recebedor	

ANCEOMED

Medicamentos De Az Eireli Epp

Rua Octaviando Teixeira Dos Santos, 1132. 1a S102
Centro - FRANCISCO BELTRAO/PR
Fone: (46)3055-5454 - CEP: 85.601-030

DANFE

Documento Auxiliar da Nota Fiscal Eletrônica

1 - SAÍDA

Nº.: **00.006.218**
Série: **001**
Folha: **1 of 1**

Chave de Acesso
4114.0509.6762.5600.0198.5500.1000.0062.1810.0006.2186

Consulta de Autenticidade no portal nacional da NF-e www.nfe.fazenda.gov.br/portal ou no site da SEFAZ autorizadora.

Natureza da Operação	Protocolo e Data de Autorização de Uso
VENDA DE MERCADORIAS ADQUIR/RECEB DE TERCEIROS	141140069383011 09/05/2014 13:55:49

Inscrição Estadual ou RG	Inscrição Estadual do Substituto Tributário	CNPJ ou CPF
9045210941		09.676.256/0001-98

DESTINATÁRIO OU REMETENTE

Nome ou Razão Social		CNPJ ou CPF	Data de Emissão
Fundo Municipal De Saude De Planalto	001530	09.272.764/0001-00	09/05/2014

Endereço	Bairro/Distrito	CEP	Data de Saída/Entrada
Pc Sao Francisco De Assis, 1583	Centro	85.750-000	09/05/2014

Cidade	Fone	Estado	Insrição Estadual ou RG	Hora da Saída/Entrad
PLANALTO	(46)3555-8100	PR	Isento	

Duplicatas

1	08/06/2014	R$ 627,00

Impostos e Tributação

Base de Cálculo do ICMS	Valor do ICMS	Base de Cálculo do ICMS ST	Valor do ICMS ST	Valor Total dos Produtos
0,00	0,00			627,00

Frete	Seguro	Descontos	Outras Despesas	Valor do IPI	Valor Total da Nota
0,00	0,00	0,00	0,00	0,00	627,00

TRANSPORTADOR/VOLUMES

Razão Social	Frete por Conta	Código ANTT	Placa	UF	CNPJ
Transporte Próprio	0 - Emitente		AAA-0000	PR	09.676.256/0001-98

Endereço	Cidade	UF	Insrição Estadual ou RG
.	FRANCISCO BELTRAO	PR	

Quantidade	Espécie	Marca	Numeração	Peso Bruto	Peso Líquido
0	VOLUME			0,000	0,000

Produtos

Código	Descrição do Produto	NCM/SH	CST	CFOP	Aprss.	Qtde	Valor Unitário	Desconto	Valor Total	B. C. ICMS	Valor ICMS	Valor IPI	% ICMS	% IPI
0008327	CICLOBENZAPRINA, CLORIDRATO 10MG Lote: 598264 Qtde: 7.500,000 Fab.: 30/11/2013 Val.: 30/11/2015	30049099	000	5102	CPR	3.000,00	0,2090	0,00	627,00	0,00	0,00	0,00	00	00

PROCESSO DE LICITAÇÃO
( ) Convite n.º
(X) T. Preço n.º 004-2013
( ) Concorrência n.º
( ) Pregão Presencial
(X) Contrato n.º 093-2013
( ) Aditivo n.º
( ) Inegibilidade
( ) Dispensa
Data 09 / 05 / 2014
Chefe do Dpto.

Cálculo do ISSQN

Inscrição Municipal	Valor Total dos Serviços	Base de Cálculo do ISSQN	Valor do ISSQN

Dados Adicionais

Informações Complementares	Reservado ao Fisco
BCO DO BRASIL AG 0616-5 C/C. 35144-X DOCUMENTO EMITIDO POR EMPRESA ENQUADRADA NO REGIME FISCAL DA MICRO EMPRESA E DAS EMPRESAS DE PEQUENO PORTE - DE ACORDO COM A LC 123/2006. (TOMADA DE PREÇO 004/2013)	

RECEBEMOS DE AMARILDO BASEGGIO E CIA LTDA	OS PRODUTOS CONSTANTES DA NOTA FISCAL INDICADA AO LADO		NF-e
Data de Recebimento	Identificação e assinatura do recebedor 468 - FUNDO MUNIC.DE SAUDE DE PLANALTO	Valor total da nota 827,26	Num. 000.004.022 Série 1

DISPROBEL
Amarildo Baseggio & Cia. Ltda.
disprobel@wfn.com.br

Identificação do emitente

AMARILDO BASEGGIO E CIA LTDA
RUA SANTO ANTONIO - 151
CRISTO REI
FRANCISCO BELTRA0 PR
(046)3524-2405 85.602-000

DANFE
Documento Auxiliar da Nota Fiscal Eletrônica
0 - ENTRADA
1 - SAÍDA [1]
Num. 000.004.022
Série 1 Folha: 1 de 1

Chave de acesso
4114 0582 2913 1100 0111 5500 1000 0040 2210 7629 7358

Consulta de autenticidade no portal nacional da NF-e www.nfe.fazenda.gov.br/portal ou no site da Sefaz Autorizada

Natureza da Operação: VENDA			
Inscrição Estadual: 3210269230	Inscrição Estadual do Subst. Trib:	CNPJ: 82.291.311/0001-11	PROTOCOLO DE AUTORIZAÇÃO DE USO: 141140078785645 27/05/2014 12:02:22 — v 2.0

DESTINATÁRIO/REMETENTE

Nome/Razão Social	Fantasia	CNPJ/CPF	Data da Emissão
468 - FUNDO MUNIC.DE SAUDE DE PLANALTO	FUNDO MUNIC.DE SAUDE DE PLANALTO	09.272.764/0001-00	27/05/2014

Endereço	Bairro/Distrito	CEP	Data de Entrada/Saída
PRACA SAO FCO.DE ASSIS, 1583	CENTRO	85.750-000	27/05/2014

Município	Fone/Fax	UF	Inscrição Estadual	Hora da Saída
PLANALTO	(046)3555-8100	PR	ISENTO	12:02:00

FATURA Condição de Pagamento **10 - 28 DIAS** Representante **2 - AMARILDO BASEGGIO**

Núm.	Vencimento	Valor	Núm.	Vencimento	Valor	Núm.	Vencimento	Valor
1	24/06/2014	827,26						

CÁLCULO DO IMPOSTO

Base de cálculo do ICMS	Valor do ICMS	Base cálculo Icms Subst.	Valor do Icms Subst.	Valor total bruto dos produtos
0,00	0,00	0,00	0,00	827,26

Valor do Frete	Valor do Seguro	Desconto	Outras despesas acessórias	Valor do IPI	Valor total da nota
0,00	0,00	0,00	0,00	0,00	827,26

TRANSPORTADOR/VOLUMES TRANSPORTADOS

Nome/Razão Social	Frete por conta	Código ANTT	Placa do veículo	UF	CNPJ/CPF
O MESMO	0 - Emitente 2 - Terceiros 0 1 - Destinatário 9 - Sem Frete				

Endereço	Município	UF	Inscrição Estadual

Quantidade	Espécie	Marca	Numeração	Peso Bruto	Peso Líquido
1,0000				0,0000	0,0000

DADOS DO PRODUTO, SERVIÇOS

COD. PROD	DESCRIÇÃO DO PRODUTO, SERVIÇOS	NCM/SH	CST	CFOP	UN	QTDE	% DESC	Valor UNITÁRIO	Valor TOTAL	Valor BC. ICMS	Valor ICMS	Valor ST	Valor IPI	Alíquota ICMS	Alíquota IPI
241	SORO GLICOSADO 05% 250 ML FRESENIUS	30049099	060	5405	UN	50,000	0,00	1,4500	72,50	0,00	0,00	0,00	0,00	0,00	0,00
715	AGULHA DESC.25 X 8 C/100 EMBRAMAC	90183219	060	5405	CX	6,000	0,00	3,3600	20,16	0,00	0,00	0,00	0,00	0,00	0,00
846	ALGODAO HIDROFILO 500 GR SOFT COTTON	52030000	040	5102	RL	5,000	0,00	7,4800	37,40	0,00	0,00	0,00	0,00	0,00	0,00
923	BOTA UNNA 10,1X7,6CM UNNA HEAL CASEX	30059090	040	5102	RL	12,000	0,00	28,5000	342,00	0,00	0,00	0,00	0,00	0,00	0,00
65	BRACADEIRA ADULTO C/MANG.F.METAL	94029090	041	5102	PC	3,000	0,00	18,5000	55,50	0,00	0,00	0,00	0,00	0,00	0,00
137	ESPECULO VAG..C/LUBRIF.MEDIO KOLPLAST	90189099	060	5405	UN	50,000	0,00	0,7200	36,00	0,00	0,00	0,00	0,00	0,00	0,00
370	FIO CATGUT SIMPLES 4 C/A.1/2 20MM TECH	30061090	041	5102	CX	1,000	0,00	59,8000	59,80	0,00	0,00	0,00	0,00	0,00	0,00
818	NYLON 2-0 3/8 30MM 45 CM PROCARE	90183220	041	5102	CX	1,000	0,00	14,8000	14,80	0,00	0,00	0,00	0,00	0,00	0,00
152	PVPI TOPICO 1000 ML VIC PHARMA	30039099	060	5405	FR	5,000	0,00	13,9000	69,50	0,00	0,00	0,00	0,00	0,00	0,00
480	SCALP N.21 C/100 SOLIDOR	90183921	040	5102	UN	100,000	0,00	0,1200	12,00	0,00	0,00	0,00	0,00	0,00	0,00
696	SERINGA DESC.10 ML C/AG.25X7 EMBRAMAC	90183119	060	5405	UN	200,000	0,00	0,2400	48,00	0,00	0,00	0,00	0,00	0,00	0,00
225	SERINGA DESC.03 ML C/AG.25X7 EMBRAMAC	90183111	041	5102	UN	200,000	0,00	0,1500	30,00	0,00	0,00	0,00	0,00	0,00	0,00
292	NYLON 4-0 3/8 30 45CM PROCARE	30049099	060	5405	UN	2,000	0,00	14,8000	29,60	0,00	0,00	0,00	0,00	0,00	0,00

CÁLCULO DO ISSQN

Inscrição Municipal	Valor total dos serviços	Base de cálculo do ISSQN	Valor do ISSQN
464403/01	0,00	0,00	0,00

DADOS ADICIONAIS

Tributo	Aliq.	Base Cálculo	Imposto	Isentas	Outras	Diferidas
ICMS	0,00	0,00	0,00	0,00	827,26	0,00

Permite o aproveitamento do crédito de ICMS no Valor de R$ [%1%] , correspondente à alíquota de [%2%], nos termos do art. 23 da LC 123.
Documento emitido por ME ou EPP optante pelo Simples Nacional e não gera direito a crédito fiscal de ISS e de IPI. SUBSTITUICAO TRIBUTARIA OPTANTE PELO SIMPLES NACIONAL OPTANTE PELO SIMPLES NACIONAL TOMADA DE PRECOS 04/2013 BCO.BRASIL AG:0616-5 C/C:31022-0
CFOP: 5.102 Total: 551,50
CFOP: 5.405 Total: 275,76

PROCESSO DE LICITAÇÃO
( ) Convite n.º
(X) T. Preço n.º 004-2013
( ) Concorrência n.º
( ) Pregão Presencial
(X) Contrato n.º 137-2013
( ) Aditivo n.º
( ) Inegibilidade
( ) Dispensa
Data 27 / 05 / 2014
Chefe do Dpto.

CARTEIRA - 1.148,01 - RECEBEMOS DE S & R DISTRIBUIDORA LTDA OS PRODUTOS CONSTANTES DA NOTA FISCAL INDICADA AO LADO		NF-e No. 000.012.016 SÉRIE 002
DATA DE RECEBIMENTO	IDENTIFICAÇÃO E ASSINATURA DO RECEBEDOR FUNDO MUNICIPAL DE SAUDE DE PLANALTO	

S & R DISTRIBUIDORA LTDA

RUA REGENTE DIOGO A. FEIJO, 451-D - SAO CRISTOVAO
89.803-230 - CHAPECO - SC
Fone: 49-3323-0360 Fax: 49-3323-0360

DANFE

Documento Auxiliar da Nota Fiscal Eletrônica

1 - SAIDA
2 - ENTRADA [1]

No. 000.012.016
SÉRIE 002

CHAVE DE ACESSO DA NF-e
4214 0504 8893 1500 0192 5500 2000 0120 1612 3300 6669

Consulta de autenticidade no portal nacional da NF-e: www.nfe.fazenda.gov.br/portal

NATUREZA DA OPERAÇÃO	PROTOCOLO DE AUTORIZACAO DE USO
REVENDA DE MERCADORIAS COM SUBST TRIBUT	342140048868477

INSCRIÇÃO ESTADUAL	INSC. ESTAD. SUBST.TRIBUTÁRIO	CNPJ
254.494.854		04.889.315/0001-92

Folha.: 01/01

DESTINATÁRIO / REMETENTE

NOME / RAZÃO SOCIAL	CNPJ / CPF	DATA DA EMISSÃO
FUNDO MUNICIPAL DE SAUDE DE PLANALTO	09.272.764/0001-00	5/5/2014

ENDEREÇO	BAIRRO / DISTRITO	CEP	DATA DA SAIDA / ENTRADA
PRAÇA SÃO FRANCISCO DE ASSIS, 1583	CENTRO	85.750-000	5/5/2014

MUNICIPIO	FONE / FAX	UF	INSCRIÇÃO ESTADUAL	HORA DE SAIDA
PLANALTO	46-3555-8100	PR	ISENTO	

FATURA

NÚMERO	VENCIMENTO	VALOR	NÚMERO	VENCIMENTO	VALOR	NÚMERO	VENCIMENTO	VALOR
012016-01	04/06/2014	1.148,01						

CÁLCULO DO IMPOSTO

BASE DE CÁLCULO DO ICMS	VALOR DO ICMS	BASE CÁLCULO ICMS SUBSTITUIÇÃO	VALOR DO ICMS SUBSTITUIÇÃO	VALOR TOTAL DOS PRODUTOS
0,00	0,00	0,00	0,00	1.148,01

VALOR DO FRETE	VALOR DO SEGURO	OUTRAS DES. ACESSORIAS	DESCONTO	VALOR DO IPI	VALOR TOTAL DA NOTA
0,00	0,00	0,00	0,00	0,00	1.148,01

TRANSPORTADOR / VOLUMES TRANSPORTADOS

RAZÃO SOCIAL	FRETE POR CONTA 1 - EMITENTE 2 - DESTINATÁRIO	CODIGO ANTT	PLACA VEÍCULO	UF	CNPJ / CPF
B. TRANSPORTES LTDA (BAUER CARGAS)	[1]			SC	04.353.469/0042-33

ENDEREÇO	MUNICÍPIO	UF	INSCRIÇÃO ESTADUAL
AV: GETILUO VARGAS, 3540-N	CHAPECO	SC	ISENTO

QUANTIDADE	ESPÉCIE	MARCA	NUMERAÇÃO	PESO BRUTO	PESO LÍQUIDO
6	CAIXAS			20,00	0,00

DADOS DO PRODUTO / SERVIÇOS

CÓDIGO PROD.	DESCRIÇÃO DO PRODUTO / SERVIÇO	LOTE	DATA FABRIC.	DATA VALIDADE	NCM / SM	CST	CFOP	UN.	QTDADE	VALOR UNITARIO	VALOR TOTAL	BASE ICMS	VALOR ICMS	VALOR IPI	ALIQUOTA ICMS	ALIQUOTA IPI
001387	BACLOFENO 10 MG CPR	2717056	01/02/14	28/02/16	30049099	060	6.403	CPR	200	0,0500	10,00	0,00	0,00	0,00	0	0
004097	CLORANFENICOL COLIRIO 4 MG/ML 10ML	F42680	14/02/14	14/02/15	30042011	060	6.403	FRA	3	1,5600	4,68	0,00	0,00	0,00	0	0
004097	CLORANFENICOL COLIRIO 4 MG/ML 10ML	F43229	19/03/14	19/03/15	30042011	060	6.403	FRA	27	1,5600	42,12	0,00	0,00	0,00	0	0
002268	DICLOFENACO SODICO 50 MG CPR	140138	01/02/14	01/02/18	30039047	060	6.403	CPR	2000	0,0140	28,00	0,00	0,00	0,00	0	0
001887	CLORIDRATO DE DILTIAZEM 60 MG CPR	1392217	01/11/13	30/11/15	30049099	060	6.403	CPR	300	0,0920	27,60	0,00	0,00	0,00	0	0
000445	DIPIRONA SODICA 500 MG CPR	14A268	26/12/13	26/12/15	30049069	060	6.403	CPR	6000	0,0590	354,00	0,00	0,00	0,00	0	0
003051	ADRENALINA 1MG/ML 1ML EPINEFRINA	D01913	01/06/13	30/05/15	30049021	060	6.403	AMP	10	0,9860	9,86	0,00	0,00	0,00	0	0
002707	BUTILBROMETO ESCOPOLAMINA 10 MG CPR	103106	01/10/13	30/10/15	30049099	060	6.403	CPR	300	0,1590	47,70	0,00	0,00	0,00	0	0
002707	BUTILBROMETO ESCOPOLAMINA 10 MG CPR	034175	01/03/14	30/03/16	30049099	060	6.403	CPR	1100	0,1590	174,90	0,00	0,00	0,00	0	0
004071	NISTATINA CREME VAGINAL 60G + APLIC	NC0077	07/03/14	07/03/16	30049099	060	6.403	BIS	50	1,4580	72,90	0,00	0,00	0,00	0	0
001809	NISTATINA SUSPENÇÃO ORAL	13K88R	28/05/13	28/05/15	30042099	060	6.403	FRS	50	1,1390	56,95	0,00	0,00	0,00	0	0
001809	NISTATINA SUSPENÇÃO ORAL	14C19K	13/09/13	13/09/15	30042099	060	6.403	FRS	50	1,1390	56,95	0,00	0,00	0,00	0	0
001966	MICONAZOL CREME	14A702	30/12/13	30/12/15	30049066	060	6.403	TBS	100	1,3440	134,40	0,00	0,00	0,00	0	0
002818	RANITIDINA 150 MG/10 ML C/120ML	AS480	01/09/13	30/08/15	29321910	060	6.403	FRS	5	4,2240	21,12	0,00	0,00	0,00	0	0
002818	RANITIDINA 150 MG/10 ML C/120ML	AS260	01/05/13	30/04/15	29321910	060	6.403	FRS	3	4,2240	12,67	0,00	0,00	0,00	0	0
002818	RANITIDINA 150 MG/10 ML C/120ML	AS301	01/08/13	30/08/15	29321910	060	6.403	FRS	2	4,2240	8,45	0,00	0,00	0,00	0	0
000342	SULFADIAZINA DE PRATA 10 MG/G	14A857	09/01/14	09/01/16	30049072	060	6.403	TBS	30	2,5080	75,24	0,00	0,00	0,00	0	0
003297	TART. BRIMONIDINA 2MG/ML 5ML	B14A1322	01/01/14	30/01/16	30049069	060	6.403	UN	1	10,4700	10,47	0,00	0,00	0,00	0	0

PROCESSO DE LICITAÇÃO
( ) Convite n.º
(X) T. Preço n.º 001-2013
( ) Concorrência n.º
( ) Pregão Presencial
(X) Contrato n.º 125-2013
( ) Aditivo n.º
( ) Inegibilidade
( ) Dispensa
Data 05/05/2014
Chefe do Dpto.

DADOS ADICIONAIS

INFORMAÇÕES COMPLEMENTARES	RESERVADO AO FISCO
FORNECEDOR: REGISTRO MS 1.05.622-0, ALVARA SANITARIO 25513-6 CLIENTE: ALVARA SANITARIO PAGTO: BANCO DO BRASIL S/A AGENCIA: 3542-4 C. CORRENTE: 9012-3 TOMADA DE PREÇOS Nº 04/2013	

CARTEIRA - 161,20 - RECEBEMOS DE S & R DISTRIBUIDORA LTDA OS PRODUTOS CONSTANTES DA NOTA FISCAL INDICADA AO LADO		NF-e No. 000.012.195 SÉRIE 002
DATA DE RECEBIMENTO	IDENTIFICAÇÃO E ASSINATURA DO RECEBEDOR FUNDO MUNICIPAL DE SAUDE DE PLANALTO	

S & R DISTRIBUIDORA LTDA

RUA REGENTE DIOGO A. FEIJO, 451-D - SAO CRISTOVAO
89.803-230 - CHAPECO - SC
Fone: 49-3323-0360 Fax: 49-3323-0360

DANFE

Documento Auxiliar da Nota Fiscal Eletrônica

1 - SAÍDA
2 - ENTRADA [1]

No. 000.012.195
SÉRIE 002

CHAVE DE ACESSO DA NF-e
4214 0504 8893 1500 0192 5500 2000 0121 9517 5275 4533

Consulta de autenticidade no portal nacional da NF-e:
www.nfe.fazenda.gov.br/portal

NATUREZA DA OPERAÇÃO		PROTOCOLO DE AUTORIZACAO DE USO
REVENDA DE MERCADORIAS COM SUBST TRIBUT		342140052441900
INSCRIÇÃO ESTADUAL	**INSC. ESTAD. SUBST.TRIBUTÁRIO**	**CNPJ**
254.494.854		04.889.315/0001-92

Folha.: 01/01

DESTINATÁRIO / REMETENTE

NOME / RAZÃO SOCIAL			CNPJ / CPF	DATA DA EMISSÃO
FUNDO MUNICIPAL DE SAUDE DE PLANALTO			09.272.764/0001-00	13/5/2014
ENDEREÇO		**BAIRRO / DISTRITO**	**CEP**	**DATA DA SAIDA / ENTRADA**
PRAÇA SÃO FRANCISCO DE ASSIS, 1583		CENTRO	85.750-000	13/5/2014
MUNICIPIO	**FONE / FAX**	**UF**	**INSCRIÇÃO ESTADUAL**	**HORA DE SAIDA**
PLANALTO	46-3555-8100	PR	ISENTO	

FATURA

NÚMERO	VENCIMENTO	VALOR	NÚMERO	VENCIMENTO	VALOR	NÚMERO	VENCIMENTO	VALOR
012195-01	12/06/2014	161,20						

CÁLCULO DO IMPOSTO

BASE DE CÁLCULO DO ICMS	VALOR DO ICMS	BASE CALCULO ICMS SUBSTITUIÇÃO	VALOR DO ICMS SUBSTITUIÇÃO	VALOR TOTAL DOS PRODUTOS
0,00	0,00	0,00	0,00	161,20

VALOR DO FRETE	VALOR DO SEGURO	OUTRAS DES. ACESSORIAS	DESCONTO	VALOR DO IPI	VALOR TOTAL DA NOTA
0,00	0,00	0,00	0,00	0,00	161,20

TRANSPORTADOR / VOLUMES TRANSPORTADOS

RAZÃO SOCIAL	FRETE POR CONTA 1 - EMITENTE 2 - DESTINATÁRIO [1]	CODIGO ANTT	PLACA VEÍCULO	UF	CNPJ / CPF
B. TRANSPORTES LTDA (BAUER CARGAS)				SC	04.353.469/0042-33
ENDEREÇO	**MUNICÍPIO**			**UF**	**INSCRIÇÃO ESTADUAL**
AV: GETILUO VARGAS, 3540-N	CHAPECO			SC	ISENTO

QUANTIDADE	ESPÉCIE	MARCA	NUMERAÇÃO	PESO BRUTO	PESO LÍQUIDO
2	CAIXAS			5,00	0,00

DADOS DO PRODUTO / SERVIÇOS

CÓDIGO PROD.	DESCRIÇÃO DO PRODUTO / SERVIÇO	LOTE	DATA FABRIC.	DATA VALIDADE	NCM / SH	CST	CFOP	UN.	QTDADE	VALOR UNITARIO	VALOR TOTAL	BASE ICMS	VALOR ICMS	VALOR IPI	ALIQUOTA ICMS	ALIQUOTA IPI
004097	CLORANFENICOL COLIRIO 4 MG/ML 10ML	F43229	19/03/14	19/03/15	30042011	060	6.403	FRA	30	1,5600	46,80	0,00	0,00	0,00	0	0
003065	SIMETICONA GOTAS 75MG/ML SOL. ORAL	2935135	30/09/12	30/09/14	30039089	060	6.403	UN	200	0,5720	114,40	0,00	0,00	0,00	0	0

PROCESSO DE LICITAÇÃO
( ) Convite n.º
(X) T. Preço n.º 004/2013
( ) Concorrência n.º
( ) Pregão Presencial
(X) Contrato n.º 035-2013
( ) Aditivo n.º
( ) Inegibilidade
( ) Dispensa
Data 13/05/2014
Chefe do Dpto.

DADOS ADICIONAIS

INFORMAÇÕES COMPLEMENTARES	RESERVADO AO FISCO
FORNECEDOR: REGISTRO MS 1.05.622-0, ALVARA SANITARIO 2513-5 CLIENTE: ALVARA SANITARIO 001/14 CRF/PR: 9731 2014 PAGTO: BANCO DO BRASIL S/A AGENCIA: 3542-4 C. CORRENTE: 9012-3 TOMADA DE PREÇOS Nº 04/2013	

SÉRIE: 2

Cirurgica Gralha Azul
ALVES E SARTOR LTDA - ME
RUA SOUZA NAVES,3223
.802-080-CASCAVEL-PR (45)3223-4806
BAIRRO: CIRO NARDI

DANFE

DOCUMENTO AUXILIAR DA NOTA FISCAL ELETRONICA

0-ENTRADA
1-SAIDA [1]

Nº: 000.010.912
SÉRIE:2 Folha: 1/1

CHAVE DE ACESSO
4114 0507 7245 2300 0120 5500 2000 0109 1210 9118 0998

CONSULTA DE AUTENTICIDADE NO PORTAL NACIONAL DA NF-e
www.nfe.fazenda.gov.br

NATUREZA DA OPERAÇÃO	NUMERO DO PROTOCOLO DE AUTORIZAÇÃO DE USO
VENDA MERCADO TERC	141140069308195 09/05/2014 11:47:28

INSCRIÇÃO ESTADUAL	INSCRIÇÃO ESTADUAL DO SUBST. TRIBUTARIO	CNPJ
90257502-41		07.721.523/0001-20

DESTINATARIO / REMETENTE

RAZAO SOCIAL	CNPJ/ CPF	DATA EMISSÃO
0597-FUNDO MUNICIPAL DE SAUDE DE PLANALTO	09.272.764/0001-00	09/05/2014

ENDEREÇO	BAIRRO	CEP	DATA SAIDA
PRACA SAO FRANCISCO DE ASSIS, 1585	CENTRO	85750000	09/05/2014

MUNICIPIO	FONE/FAX	UF	INSCRIÇÃO ESTADUAL	HORA DE SAIDA
PLANALTO	46355551589	PR	ISENTO	11:40:47

FATURA

QUATROCENTOS E OITENTA E CINCO REAIS E CINCO CENTAVOS

010910-01 08/06/2014 R$ 485,05

CALCULO DO IMPOSTO

BASE DE CALCULO DO ICMS	VALOR DO ICMS	BASE DE CALCULO DO ICMS ST	VALOR DO ICMS SUBSTITUIÇÃO	VALOR TOTAL DOS PRODUTOS
0,00	0,00	0,00	0,00	485,05

VALOR FRETE	VALOR DO SEGURO	DESCONTOS	DESPESAS ACESSÓRIAS	VALOR DO IPI	VALOR TOTAL DA NOTA
0,00	0,00	0,00	0,00	0,00	485,05

TRANSPORTADOR / VOLUMES TRANSPORTADOS

RAZAO SOCIAL	FRETE POR CONTA DE 0-EMITENTE 1-DESTINATARIO [0]	CODIGO ANTT	PLACA VEICULO	UF	CNPJ/ CPF

ENDEREÇO	MUNICIPIO	UF	INSCRIÇÃO ESTADUAL

QUANTIDADE	ESPECIE	MARCA	NUMERAÇÃO	PESO BRUTO	PESO LIQUIDO

DADOS DOS PRODUTOS / SERVIÇOS

CODIGO	DESCRIÇÃO DOS PRODUTOS / SERVIÇOS	NCM/SH	CSOSN	CFOP	UN	QUANT.	R$ UNIT	R$ TOTAL	BC. ICMS	BC. ICMS ST	V. ICMS	V. IPI	ALIQ. ICMS	ALIQ. IPI
426	FILME P/ RAIO X 24 X 30 - C/100 - FUJI - LOTE: 47219	37011029	0102	5.102	CX	1	113,90	113,90	0,00	0,00	0,00	0,00	0%	0%
4141	FILME P/ RAIO X 35 X 43 - C/100 - FUJI - LOTE: 48524	37011029	0102	5.102	CX	2	236,10	236,10	0,00	0,00	0,00	0,00	0%	0%
2619	SABONETE LIQUIDO 800ML REFIL - BIOQUIMICA - LOTE: B13U043	34011900	0102	5.102	UN	15	8,67	130,05	0,00	0,00	0,00	0,00	0%	0%

PROCESSO DE LICITAÇÃO
( ) Convite n.º
(X) T. Preço n.º CC 1/2013
( ) Concorrência n.º
( ) Pregão Presencial
(X) Contrato n.º 106-2013
( ) Aditivo n.º
( ) Inexigibilidade
( ) Dispensa
Data 05/02/2014
Chefe do Dpto.

DADOS ADICIONAIS

INFORMAÇÕES COMPLEMETARES	RESERVADO AO FISCO
PROCON-PR www.pr.gov.br/procondpr 0800-411512 Fax:(41)3219-7400 - ALAMEDA CABRAL, 184 CENTRO - CURITIBA-PR - CEP: 80410-210 PRAZO CONFORME EDITAL VENCIMENTO 002-FUNDAIS TOMADA DE PREÇO 04/2013 DADOS PARA DEPOSITO: BANCO DO BRASIL AG: 3460-5 C/C 46540-2 (EV-04) - 04/04/2014 Usuario: CTA	

S & R DISTRIBUIDORA
MEDICAMENTOS E MATERIAIS

S & R DISTRIBUIDORA LTDA

RUA REGENTE DIOGO A. FEIJO, 451-D - SAO CRISTOVAO
89.803-230 - CHAPECO - SC
Fone: 49-3323-0360 Fax: 49-3323-0360

DANFE

Documento Auxiliar da Nota Fiscal Eletrônica

1 - SAÍDA
2 - ENTRADA [1]

No. 000.012.016
SÉRIE 002

CHAVE DE ACESSO DA NF-e
4214 0504 8893 1500 0192 5500 2000 0120 1612 3300 6669

Consulta de autenticidade no portal nacional da NF-e: www.nfe.fazenda.gov.br/portal

NATUREZA DA OPERAÇÃO	PROTOCOLO DE AUTORIZACAO DE USO
REVENDA DE MERCADORIAS COM SUBST TRIBUT	342140048868477

INSCRIÇÃO ESTADUAL	INSC. ESTAD. SUBST.TRIBUTÁRIO	CNPJ
254.494.854		04.889.315/0001-92

Folha.: 01/01

DESTINATÁRIO / REMETENTE

NOME / RAZÃO SOCIAL	CNPJ / CPF	DATA DA EMISSÃO
FUNDO MUNICIPAL DE SAUDE DE PLANALTO	09.272.764/0001-00	5/5/2014

ENDEREÇO	BAIRRO / DISTRITO	CEP	DATA DA SAIDA / ENTRADA
PRAÇA SÃO FRANCISCO DE ASSIS, 1583	CENTRO	85.750-000	5/5/2014

MUNICIPIO	FONE / FAX	UF	INSCRIÇÃO ESTADUAL	HORA DE SAIDA
PLANALTO	46-3555-8100	PR	ISENTO	

FATURA

NUMERO	VENCIMENTO	VALOR	NUMERO	VENCIMENTO	VALOR	NUMERO	VENCIMENTO	VALOR
012016-01	04/06/2014	1.148,01						

CÁLCULO DO IMPOSTO

BASE DE CÁLCULO DO ICMS	VALOR DO ICMS	BASE CÁLCULO ICMS SUBSTITUIÇÃO	VALOR DO ICMS SUBSTITUIÇÃO	VALOR TOTAL DOS PRODUTOS
0,00	0,00	0,00	0,00	1.148,01

VALOR DO FRETE	VALOR DO SEGURO	OUTRAS DES. ACESSORIAS	DESCONTO	VALOR DO IPI	VALOR TOTAL DA NOTA
0,00	0,00	0,00	0,00	0,00	1.148,01

TRANSPORTADOR / VOLUMES TRANSPORTADOS

RAZÃO SOCIAL	FRETE POR CONTA (1 - EMITENTE, 2 - DESTINATÁRIO)	CÓDIGO ANTT	PLACA VEÍCULO	UF	CNPJ / CPF
B. TRANSPORTES LTDA (BAUER CARGAS)	1			SC	04.353.469/0042-33

ENDEREÇO	MUNICÍPIO	UF	INSCRIÇÃO ESTADUAL
AV: GETILUO VARGAS, 3540-N	CHAPECO	SC	ISENTO

QUANTIDADE	ESPÉCIE	MARCA	NUMERAÇÃO	PESO BRUTO	PESO LÍQUIDO
6	CAIXAS			20,00	0,00

DADOS DO PRODUTO / SERVIÇOS

CÓDIGO PROD.	DESCRIÇÃO DO PRODUTO / SERVIÇO	LOTE	DATA FABRIC.	DATA VALIDADE	NCM / SM	CST	CFOP	UN.	QTDADE	VALOR UNITÁRIO	VALOR TOTAL	BASE ICMS	VALOR ICMS	VALOR IPI	ALÍQUOTA ICMS	ALÍQUOTA IPI
001387	BACLOFENO 10 MG CPR	2717056	01/02/14	28/02/16	30049089	060	6.403	CPR	200	0,0500	10,00	0,00	0,00	0,00	0	0
004097	CLORANFENICOL COLIRIO 4 MG/ML 10ML	F42580	14/02/14	14/02/15	30042011	060	6.403	FRA	3	1,5600	4,68	0,00	0,00	0,00	0	0
004097	CLORANFENICOL COLÍRIO 4 MG/ML 10ML	F43229	19/03/14	19/03/15	30042011	060	6.403	FRA	27	1,5600	42,12	0,00	0,00	0,00	0	0
002268	DICLOFENACO SODICO 50 MG CPR	140138	01/02/14	01/02/18	30039047	060	6.403	CPR	2000	0,0140	28,00	0,00	0,00	0,00	0	0
001887	CLORIDRATO DE DILTIAZEM 60 MG CPR	1392217	01/11/13	30/11/15	30049099	060	6.403	CPR	300	0,0920	27,60	0,00	0,00	0,00	0	0
000445	DIPIRONA SODICA 500 MG CPR	14A268	26/12/13	26/12/15	30049069	060	6.403	CPR	6000	0,0590	354,00	0,00	0,00	0,00	0	0
003051	ADRENALINA 1MG/ML 1ML EPINEFRINA	D01913	01/05/13	30/05/15	30049021	060	6.403	AMP	10	0,9860	9,86	0,00	0,00	0,00	0	0
002707	BUTILBROMETO ESCOPOLAMINA 10 MG CPR	103106	01/10/13	30/10/15	30049099	060	6.403	CPR	300	0,1590	47,70	0,00	0,00	0,00	0	0
002707	BUTILBROMETO ESCOPOLAMINA 10 MG CPR	034175	01/03/14	30/03/16	30049099	060	6.403	CPR	1100	0,1590	174,90	0,00	0,00	0,00	0	0
004071	NISTATINA CREME VAGINAL 60G + APLIC	NC0077	07/03/14	07/03/16	30049099	060	6.403	BIS	50	1,4580	72,90	0,00	0,00	0,00	0	0
001809	NISTATINA SUSPENÇÃO ORAL	13K88R	28/05/13	28/05/15	30042099	060	6.403	FRS	50	1,1390	56,95	0,00	0,00	0,00	0	0
001809	NISTATINA SUSPENÇÃO ORAL	14C19K	13/09/13	13/09/15	30042099	060	6.403	FRS	50	1,1390	56,95	0,00	0,00	0,00	0	0
001966	MICONAZOL CREME	14A70Z	30/12/13	30/12/15	30049099	060	6.403	TBS	100	1,3440	134,40	0,00	0,00	0,00	0	0
002819	RANITIDINA 150 MG/10 ML CH20ML	AS480	01/09/13	30/08/15	29321910	060	6.403	FRS	5	4,2240	21,12	0,00	0,00	0,00	0	0
002818	RANITIDINA 150 MG/10 ML CH20ML	AS260	01/05/13	30/04/15	29321910	060	6.403	FRS	3	4,2240	12,67	0,00	0,00	0,00	0	0
002818	RANITIDINA 150 MG/10 ML CH20ML	AS301	01/08/13	30/08/15	29321910	060	6.403	FRS	2	4,2240	8,45	0,00	0,00	0,00	0	0
000342	SULFADIAZINA DE PRATA 10 MG/G	14A857	09/01/14	09/01/16	30049072	060	6.403	TBS	30	2,5080	75,24	0,00	0,00	0,00	0	0
003297	TART. BRIMONIDINA 2MG/ML 5ML	B14A1322	01/01/14	30/01/16	30049069	060	6.403	UN	1	10,4700	10,47	0,00	0,00	0,00	0	0

PROCESSO DE LICITAÇÃO
( ) Convite n.º
(X) T. Preço n.º 05/2013
( ) Concorrência n.º
( ) Pregão Presencial
(X) Contrato n.º
( ) Aditivo n.º
( ) Inexigibilidade
( ) Dispensa
Data 05/05/2014
Chefe do Dpto.

DADOS ADICIONAIS

INFORMAÇÕES COMPLEMENTARES
FORNECEDOR: REGISTRO MS 1.05.622-0, ALVARA SANITARIO 25513-6
CLIENTE: ALVARA SANITARIO
PAGTO: BANCO DO BRASIL S/A AGENCIA: 3542-4 C. CORRENTE: 9012-3

TOMADA DE PREÇOS Nº 04/2013

RESERVADO AO FISCO

FERNAMED

0 - ENTRADA
1 - SAÍDA [1]

Nº 000.015.794
SÉRIE: 1
FOLHA. 1/1

CHAVE DE ACESSO
4114 0404 7594 3300 0186 5500 1000 0157 9416 3591 9334

Consulta de autenticidade no portal nacional da NF-e www.nfe.fazenda.gov.br/portal ou no site da Sefaz Autorizadora

NATUREZA DA OPERAÇÃO: VENDAS DE MERCADORIAS

INSCRIÇÃO ESTADUAL: 902.56959-65

INSCR.EST.DO SUBST.TRIBUTÁRIO:

PROTOCOLO DE AUTORIZAÇÃO DE USO: 141140062498868 28/04/2014 08:17:09

DESTINATÁRIO/REMETENTE

NOME/RAZÃO SOCIAL: FUNDO M SAUDE PLANALTO/1703/FUNDO M SAUDE PLANALTO

CNPJ/CPF: 04.759.433/0001-86

ENDEREÇO: PC SAO FRANCISCO DE ASSIS, 1583

CNPJ/CPF: 09.272.764/0001-00

DATA DE EMISSÃO: 28/04/2014

MUNICÍPIO: PLANALTO

BAIRRO/DISTRITO: CENTRO

CEP: 85750-000

DATA DE SAÍDA/ENTRADA: 28/04/2014

FONE/FAX: (46)3555-8100

UF: PR

INSCRIÇÃO ESTADUAL: ISENTO

HORA DE SAÍDA:

FATURA/DUPLICATA

15794-01	13/05/14	R$ 682,18			

CÁLCULO DO IMPOSTO

BASE DE CÁLCULO DO ICMS	VALOR DO ICMS	BASE DE CÁLCULO DO ICMS SUBSTITUIÇÃO	VALOR DO ICMS SUBSTITUIÇÃO	VALOR TOTAL DOS PRODUTOS
682,18	81,86	0,00	0,00	682,18

VALOR DO FRETE	VALOR DO SEGURO	DESCONTO	OUTRAS DESPESAS ACESSÓRIAS	VALOR DO IPI	VALOR TOTAL DA NOTA
0,00	0,00	0,00	0,00	0,00	682,18

TRANSPORTADOR/VOLUMES TRANSPORTADOS

RAZÃO SOCIAL	FRETE POR CONTA	CÓDIGO ANTT	PLACA DO VEÍCULO	UF	CNPJ/CPF
	0-Emitente				

ENDEREÇO	MUNICÍPIO	UF	INSCRIÇÃO ESTADUAL

QUANTIDADE	ESPÉCIE	MARCA	NUMERAÇÃO	PESO BRUTO	PESO LÍQUIDO

DADOS DO PRODUTO/SERVIÇO

CÓDIGO PRODUTO	DESCRIÇÃO DO PRODUTO/SERVIÇO	NCM/SH	CST	CFOP	UNID	QUANT	VALOR UNITÁRIO	VALOR TOTAL	BC ICMS	VALOR ICMS	ALÍQ ICMS
4380	AAS 500MG CPR ADULTO - G - BALM LABOR Lote=0962A Qtd=500 Fab=30/10/2012 Val=30/10/2014 PMC=0,00	30049024	000	5102	CPR	500	0,031	15,50	15,50	1,86	12
460	BIPERIDENO 2MG CPR (C1) - CINETOL - CRISTALIA Lote=14021198 Qtd=1.000 Fab=28/02/2014 Val=28/02/2017 PMC=0,00	30049069	000	5102	CPR	1.000	0,091	91,00	91,00	10,92	12
586	BUTIL. ESCOP. + DIPIRONA 4MG/ML 5ML INJ IM/IV - G. - FARMACE Lote=HG14A007 Qtd=100 Fab=30/01/2014 Val=28/02/2016 PMC=0,00	30039039	000	5102	AMP	100	0,715	71,50	71,50	8,58	12
1101	DESLANOSIDEO 0,2MG/ML 2ML INJ - DESLANOL - UNIAO QUIMICA Lote=1321607 Qtd=5 Fab=30/08/2013 Val=30/08/2015 PMC=0,00	30049075	000	5102	AMP	5	1,170	5,85	5,85	0,70	12
1543	FENOBARBITAL INJ 200MG/ML 1ML - UNIFENOBARB (B1) - UN QUIM Lote=1323311 Qtd=10 Fab=30/09/2013 Val=30/09/2015 PMC=0,00	30049069	000	5102	AMP	10	1,100	11,00	11,00	1,32	12
1870	HALOPERIDOL 2MG/ML 20ML GTS - HALO (C1) CRISTALIA Lote=13085929 Qtd=10 Fab=30/08/2013 Val=30/08/2016 PMC=0,00	30049099	000	5102	GTS	10	2,860	28,60	28,60	3,43	12
1918	HIDROCORTISONA 500MG IM/IV - ARISCORTEN - BLAUSIGEL Lote=14020566 Qtd=10 Fab=28/02/2014 Val=28/02/2016 PMC=0,00	30043210	000	5102	AMP	10	4,420	44,20	44,20	5,30	12
2499	NIFEDIPINO RETARD 20MG CPR - PRENILAN - LABORIS Lote=4971 Qtd=990 Fab=30/07/2013 Val=30/07/2016 PMC=0,00	30039062	000	5102	CPR	990	0,055	54,45	54,45	6,53	12
2554	NORTRIPTILINA 25MG CPR (C1) - G. RANBAXY Lote=2563953 Qtd=1.500 Fab=30/11/2013 Val=30/10/2016 PMC=0,00	30049036	000	5102	CPR	1.500	0,217	325,50	325,50	39,06	12
3835	SAIS P/ REHIDRATACAO 27,9G - SACHE - HIDRAPLEX - NATULAB Lote=35334B Qtd=36 Fab=30/12/2012 Val=30/12/2014 PMC=0,00	30049099	000	5102	ENV	36	0,364	13,10	13,10	1,57	12
3043	SAIS P/ REHIDRATACAO 27,9G - SACHE - PRATI-SAL - PRATI Lote=13H48H Qtd=59 Fab=30/08/2013 Val=30/08/2015 PMC=0,00	30049099	000	5102	ENV	59	0,364	21,48	21,48	2,58	12

CÁLCULO DO ISSQN

INSCRIÇÃO MUNICIPAL	VALOR TOTAL DOS SERVIÇOS	BASE DE CÁLCULO DOS SERVIÇOS	VALOR DO ISSQN

DADOS ADICIONAIS

INFORMAÇÕES COMPLEMENTARES
VENC. CONF. TOMADA DE PREÇOS N. 04/2013
BANCO DO BRASIL AG. 1460-5 - CC. 17.126-3
Val aprox dos tributos R$ 181,13 (26,55%)

PROCESSO DE LICITAÇÃO
RESERVADO AO FISCO
( ) Convite n.º
(X) T. Preço n.º 04/2013
( ) Concorrência n.º
( ) Pregão Presencial
(X) Contrato n.º 111/2013
( ) Aditivo n.º
( ) Inegibilidade
( ) Dispensa
Data 16/04/2014

Chefe do Dpto

Recebemos de FERNAMED LTDA, os produtos constantes da nota fiscal indicada ao lado: Data de emissão:28/04/2014,Valor Total: R$682,18
Destinatário: FUNDO M SAUDE PLANALTO/1703/FUNDO M SAUDE PLANALTO PC SAO FRANCISCO DE ASSIS, 1583 - CENTRO - PLANALTO/PR

DATA DE RECEBIMENTO

IDENTIFICAÇÃO E ASSINATURA DO RECEBEDOR

NF-e
Nº 000.015.794
SÉRIE: 1

FUNDO MUNICIPAL DE SAUDE DE PLANALTO | SERIE 002

S & R DISTRIBUIDORA LTDA

RUA REGENTE DIOGO A. FEIJO, 451-D - SAO CRISTOVAO
89.803-230 - CHAPECO - SC
Fone: 49-3323-0360 Fax: 49-3323-0360

DANFE

Documento Auxiliar da Nota Fiscal Eletrônica

1 - SAÍDA
2 - ENTRADA [1]

No. 000.012.352
SÉRIE 002

CHAVE DE ACESSO DA NF-e
4214 0504 8893 1500 0192 5500 2000 0123 5213 2971 6171

Consulta de autenticidade no portal nacional da NF-e: www.nfe.fazenda.gov.br/portal

NATUREZA DA OPERAÇÃO	PROTOCOLO DE AUTORIZACAO DE USO
REVENDA DE MERCADORIAS COM SUBST TRIBUT	342140056739328

INSCRIÇÃO ESTADUAL	INSC. ESTAD. SUBST.TRIBUTÁRIO	CNPJ
254.494.854		04.889.315/0001-92

Folha.: 01/01

DESTINATÁRIO / REMETENTE

NOME / RAZÃO SOCIAL	CNPJ / CPF	DATA DA EMISSÃO
FUNDO MUNICIPAL DE SAUDE DE PLANALTO	09.272.764/0001-00	22/5/2014

ENDEREÇO	BAIRRO / DISTRITO	CEP	DATA DA SAÍDA / ENTRADA
PRAÇA SÃO FRANCISCO DE ASSIS, 1583	CENTRO	85.750-000	22/5/2014

MUNICIPIO	FONE / FAX	UF	INSCRIÇÃO ESTADUAL	HORA DE SAÍDA
PLANALTO	46-3555-8100	PR	ISENTO	

FATURA

NÚMERO	VENCIMENTO	VALOR	NÚMERO	VENCIMENTO	VALOR	NÚMERO	VENCIMENTO	VALOR
012352-01	21/06/2014	114,40						

CALCULO DO IMPOSTO

BASE DE CÁLCULO DO ICMS	VALOR DO ICMS	BASE CÁLCULO ICMS SUBSTITUIÇÃO	VALOR DO ICMS SUBSTITUIÇÃO	VALOR TOTAL DOS PRODUTOS
0,00	0,00	0,00	0,00	114,40

VALOR DO FRETE	VALOR DO SEGURO	OUTRAS DES. ACESSORIAS	DESCONTO	VALOR DO IPI	VALOR TOTAL DA NOTA
0,00	0,00	0,00	0,00	0,00	114,40

TRANSPORTADOR / VOLUMES TRANSPORTADOS

RAZÃO SOCIAL	FRETE POR CONTA (1 - EMITENTE, 2 - DESTINATÁRIO)	CÓDIGO ANTT	PLACA VEÍCULO	UF	CNPJ / CPF
B. TRANSPORTES LTDA (BAUER CARGAS)	1			SC	04.353.469/0042-33

ENDEREÇO	MUNICÍPIO	UF	INSCRIÇÃO ESTADUAL
AV: GETILUO VARGAS, 3540-N	CHAPECO	SC	ISENTO

QUANTIDADE	ESPÉCIE	MARCA	NUMERAÇÃO	PESO BRUTO	PESO LÍQUIDO
1	CAIXAS			2,00	0,00

DADOS DO PRODUTO / SERVIÇOS

CÓDIGO PROD.	DESCRIÇÃO DO PRODUTO / SERVIÇO	LOTE	DATA FABRIC.	DATA VALIDADE	NCM / SM	CST	CFOP	UN.	QTDADE	VALOR UNITARIO	VALOR TOTAL	BASE ICMS	VALOR ICMS	VALOR IPI	ALIQUOTA ICMS	ALIQUOTA IPI
002737	DIMETICONA GOTAS 75MG/ML SOL. ORAL	14E664	02/05/14	02/05/16	30049099	060	6.403	FRS	200	0,5720	114,40	0,00	0,00	0,00	0	0

PROCESSO DE LICITAÇÃO
( ) Convite n.º
(X) T. Preço n.º 004-2013
( ) Concorrência n.º
( ) Pregão Presencial
(X) Contrato n.º 105-2013
( ) Aditivo n.º
( ) Inegibilidade
( ) Dispensa
Data 22/05/2014
Chefe do Dpto

DADOS ADICIONAIS

INFORMAÇÕES COMPLEMENTARES	RESERVADO AO FISCO
FORNECEDOR: REGISTRO MS 1.05.622-0, ALVARA SANITARIO 25513-6 CLIENTE: ALVARA SANITARIO 001/14 CRF/PR: 9731 2014 PAGTO: BANCO DO BRASIL S/A AGENCIA: 3542-4 C. CORRENTE: 9012-3 tomada de preços nº 04/2013	

IDENTIFICAÇÃO DO EMITENTE

FERNAMED LTDA

Rua Cassiano Jorge Fernandes, 2058
Vila Tolentino - CEP 85802-240
Fone: 45 3225-8636
CASCAVEL-PR
fernamed@uol.com.br

DANFE

Documento Auxiliar da NOTA FISCAL ELETRÔNICA

0 - ENTRADA
1 - SAÍDA [1]

Nº 000.016.127
SÉRIE: 1
FOLHA: 1/1

CONTROLE DO FISCO

CHAVE DE ACESSO
4114 0504 7594 3300 0186 5500 1000 0161 2713 9690 1815

Consulta de autenticidade no portal nacional da NF-e www.nfe.fazenda.gov.br/portal ou no site da Sefaz Autorizadora

NATUREZA DA OPERAÇÃO	PROTOCOLO DE AUTORIZAÇÃO DE USO
VENDAS DE MERCADORIAS	141140076553994 22/05/2014 14:46:43

INSCRIÇÃO ESTADUAL	INSC.EST.DO SUBST.TRIBUTÁRIO	CNPJ
902.56959-65		04.759.433/0001-86

DESTINATÁRIO/REMETENTE

NOME/RAZÃO SOCIAL			CNPJ/CPF	DATA DE EMISSÃO
FUNDO M SAUDE PLANALTO/1703/FUNDO M SAUDE PLANALTO			09.272.764/0001-00	22/05/2014
ENDEREÇO	**BAIRRO/DISTRITO**		**CEP**	**DATA DE SAÍDA/ENTRADA**
PC SAO FRANCISCO DE ASSIS, 1583	CENTRO		85750-000	22/05/2014
MUNICÍPIO	**FONE/FAX**	**UF**	**INSCRIÇÃO ESTADUAL**	**HORA DE SAÍDA**
PLANALTO	(46)3555-8100	PR	ISENTO	

FATURA/DUPLICATA

16127-01 06/06/14 R$ 654,91				

CÁLCULO DO IMPOSTO

BASE DE CÁLCULO DO ICMS	VALOR DO ICMS	BASE DE CÁLCULO DO ICMS SUBSTITUIÇÃO	VALOR DO ICMS SUBSTITUIÇÃO	VALOR TOTAL DOS PRODUTOS
654,91	78,59	0,00	0,00	654,91

VALOR DO FRETE	VALOR DO SEGURO	DESCONTO	OUTRAS DESPESAS ACESSÓRIAS	VALOR DO IPI	VALOR TOTAL DA NOTA
0,00	0,00	0,00	0,00	0,00	654,91

TRANSPORTADOR/VOLUMES TRANSPORTADOS

RAZÃO SOCIAL	FRETE POR CONTA	CÓDIGO ANTT	PLACA DO VEÍCULO	UF	CNPJ/CPF
	0-Emitente				

ENDEREÇO	MUNICÍPIO	UF	INSCRIÇÃO ESTADUAL

QUANTIDADE	ESPÉCIE	MARCA	NUMERAÇÃO	PESO BRUTO	PESO LÍQUIDO

DADOS DO PRODUTO/SERVIÇO

CÓDIGO PRODUTO	DESCRIÇÃO DO PRODUTO/SERVIÇO	NCM/SH	CST	CFOP	UNID.	QUANT.	VALOR UNITÁRIO	VALOR TOTAL	BC ICMS	VALOR ICMS	ALIQ. ICMS
460	BIPERIDENO 2MG CPR (C1) - CINETOL - CRISTALIA Lote=14021198 Qtd=1.000 Fab=28/02/2014 Val=28/02/2017 PMC=0,00	30049069	000	5102	CPR	1.000	0,091	91,00	91,00	10,92	12
680	CARBOCISTEINA 50MG/ML XPE 80ML ADULTO - G. PRATI Lote=13G25H Qtd=50 Fab=30/07/2013 Val=30/07/2015 PMC=0,00	30049057	000	5102	FR	50	1,430	71,50	71,50	8,58	12
789	CETOCONAZOL 200MG CPR - G. PRATI Lote=12F13D Qtd=1.005 Fab=30/06/2012 Val=30/06/2014 PMC=0,00	30049077	000	5102	CPR	1.005	0,081	81,41	81,41	9,77	12
972	CLORPROMAZINA 25MG CPR - LONGACTIL (C1) - CRISTALIA Lote=14010098 Qtd=400 Fab=30/01/2014 Val=30/01/2017 PMC=0,00	30049079	000	5102	CPR	400	0,180	72,00	72,00	8,64	12
2630	OXCARBAMAZEPINA 300MG CPR (C1) - G. RANBAXY Lote=2482366 Qtd=600 Fab=30/01/2013 Val=30/12/2014 PMC=0,00	30049069	000	5102	CPR	600	0,390	234,00	234,00	28,08	12
2796	PIROXICAN 20MG CPR - G. PRATI Lote=14D95R Qtd=1.500 Fab=30/04/2014 Val=30/04/2016 PMC=0,00	30049073	000	5102	CPR	1.500	0,070	105,00	105,00	12,60	12

PROCESSO DE LICITAÇÃO
( ) Convite n.º
(X) T. Preço n.º 004-2013
( ) Concorrência n.º
( ) Pregão Presencial
(X) Contrato n.º 121-2013
( ) Aditivo n.º
( ) Inegibilidade
( ) Dispensa
Data 22/05/2014
Chefe do Dpto.

CÁLCULO DO ISSQN

INSCRIÇÃO MUNICIPAL	VALOR TOTAL DOS SERVIÇOS	BASE DE CÁLCULO DOS SERVIÇOS	VALOR DO ISSQN

DADOS ADICIONAIS

INFORMAÇÕES COMPLEMENTARES	RESERVADO AO FISCO
VENC. CONF. TOMADA DE PRECOS N. 04/2013 BANCO DO BRASIL AG. 1460-5 - CC. 17.126-3 Val aprox dos tributos R$ 143,43 (21,90%)	

Recebemos de FERNAMED LTDA, os produtos constantes da nota fiscal indicada ao lado: Data de emissão:22/05/2014,Valor Total: R$654,91, Destinatário: FUNDO M SAUDE PLANALTO/1703/FUNDO M SAUDE PLANALTO PC SAO FRANCISCO DE ASSIS, 1583 - CENTRO - PLANALTO/PR

DATA DE RECEBIMENTO	IDENTIFICAÇÃO E ASSINATURA DO RECEBEDOR

NF-e
Nº 000.016.127
SÉRIE: 1

Recebemos de Angeomed Com. Prod. Medico Hosp. Eireli Epp os produtos constantes na nota fiscal ao lado		NFe nº 00.032.507 Série 001
Data do Recebimento	Identificação e Assinatura do Recebedor	

ANGEOMED

Angeomed Com. Prod. Medico Hosp. Eireli Epp

Rua Octaviano Teixeira Dos Santos, 1132
Centro - FRANCISCO BELTRAO/PR
Fone: (46)3055-5454 - CEP: 85.601-030

DANFE

Documento Auxiliar da Nota Fiscal Eletrônica

1 - SAÍDA

Nº.: **00.032.507**
Série: **001**
Folha: **1 of 1**

Chave de Acesso
4114.0502.6079.5600.0181.5500.1000.0325.0710.0032.5078

Consulta de Autenticidade no portal nacional da NF-e www.nfe.fazenda.gov.br/portal ou no site da SEFAZ autorizadora.

Natureza da Operação	Protocolo e Data de Autorização de Uso
VENDA DE MERCADORIAS ADQUIR/RECEB DE TERCEIROS	141140069387844 09/05/2014 14:00:19

Inscrição Estadual ou RG	Inscrição Estadual do Substituto Tributário	CNPJ ou CPF
9016160862		02.607.956/0001-81

DESTINATÁRIO OU REMETENTE

Nome ou Razão Social		CNPJ ou CPF	Data de Emissão
Fundo Municipal De Saude De Planalto	001530	09.272.764/0001-00	09/05/2014

Endereço	Bairro/Distrito	CEP	Data de Saída/Entrada
Pc Sao Francisco De Assis, 1583	Centro	85.750-000	09/05/2014

Cidade	Fone	Estado	Inscrição Estadual ou RG	Hora da Saída/Entrad
PLANALTO	(46)3555-8100	PR	Isento	

Duplicatas

1	08/06/2014	R$ 42,00

Impostos e Tributação

Base de Cálculo do ICMS	Valor do ICMS	Base de Cálculo do ICMS ST	Valor do ICMS ST	Valor Total dos Produtos
42,00	5,04			42,00

Frete	Seguro	Descontos	Outras Despesas	Valor do IPI	Valor Total da Nota
0,00	0,00	0,00	0,00	0,00	42,00

TRANSPORTADOR/VOLUMES

Razão Social	Frete por Conta	Código ANTT	Placa	UF	CNPJ
Transporte Próprio	0 - Emitente		000-0000	PR	09.676.256/0001-98

Endereço	Cidade	UF	Inscrição Estadual ou RG
.	FRANCISCO BELTRAO	PR	

Quantidade	Espécie	Marca	Numeração	Peso Bruto	Peso Líquido
0				0,000	0,000

Produtos

Código	Descrição do Produto	NCM/SH	CST	CFOP	Apres.	Qtde	Valor Unitário	Desconto	Valor Total	B. C. ICMS	Valor ICMS	Valor IPI	% ICMS	% IPI
0007308	CITALOPRAM 20MG Lote: 13032059 Qtde: 0,000 Fab.: 30/03/2013 Val.: 30/03/2016 Controlado: C1	30049059	000	5102	CPR	300,00	0,1400	0,00	42,00	42,00	5,04	0,00	12	00

PROCESSO DE LICITAÇÃO
( ) Convite n.º
(X) T. Preço n.º 004-2013
( ) Concorrência n.º
( ) Pregão Presencial
(X) Contrato n.º 138-2013
( ) Aditivo n.º
( ) Inagibilidade
( ) Dispensa
Data 09 / 05 / 2014
Chefe do Dpto.

Cálculo do ISSQN

Inscrição Municipal	Valor Total dos Serviços	Base de Cálculo do ISSQN	Valor do ISSQN

Dados Adicionais

Informações Complementares	Reservado ao Fisco
(BCO DO BRASIL: AG:0616-5 C/C: 5051-X) (TOMADA DE PRECO 004/2013)	

Recebemos de Medicamentos De Az Eireli Epp os produtos constantes na nota fiscal ao lado		NFe nº 00.006.219 Série 001
Data do Recebimento	Identificação e Assinatura do Recebedor	

ANGEOMED

Medicamentos De Az Eireli Epp

Rua Octaviando Teixeira Dos Santos, 1132. 1a S102
Centro - FRANCISCO BELTRAO/PR
Fone: (46)3055-5454 - CEP: 85.601-030

DANFE

Documento Auxiliar da Nota Fiscal Eletrônica

1 - SAÍDA

Nº.: **00.006.219**
Série: **001**
Folha: **1 of 1**

Chave de Acesso
4114.0509.6762.5600.0198.5500.1000.0062.1910.0006.2191

Consulta de Autenticidade no portal nacional da NF-e www.nfe.fazenda.gov.br/portal ou no site da SEFAZ autorizadora.

Natureza da Operação	Protocolo e Data de Autorização de Uso
VENDA DE MERCADORIAS ADQUIR/RECEB DE TERCEIROS	141140069382906 09/05/2014 13:55:43

Inscrição Estadual ou RG	Inscrição Estadual do Substituto Tributário	CNPJ ou CPF
9045210941		09.676.256/0001-98

DESTINATÁRIO OU REMETENTE

Nome ou Razão Social		CNPJ ou CPF	Data de Emissão
Fundo Municipal De Saude De Planalto	001530	09.272.764/0001-00	09/05/2014

Endereço	Bairro/Distrito	CEP	Data de Saída/Entrada
Pc Sao Francisco De Assis, 1583	Centro	85.750-000	09/05/2014

Cidade	Fone	Estado	Inscrição Estadual ou RG	Hora da Saída/Entrad
PLANALTO	(46)3555-8100	PR	Isento	

Duplicatas

1	08/06/2014	R$ 654,30

mpostos e Tributação

Base de Cálculo do ICMS	Valor do ICMS	Base de Cálculo do ICMS ST	Valor do ICMS ST	Valor Total dos Produtos
0,00	0,00			654,30

Frete	Seguro	Descontos	Outras Despesas	Valor do IPI	Valor Total da Nota
0,00	0,00	0,00	0,00	0,00	654,30

TRANSPORTADOR/VOLUMES

Razão Social	Frete por Conta	Código ANTT	Placa	UF	CNPJ
Transporte Próprio	0 - Emitente		AAA-0000	PR	09.676.256/0001-98

Endereço	Cidade	UF	Inscrição Estadual ou RG
.	FRANCISCO BELTRAO	PR	

Quantidade	Espécie	Marca	Numeração	Peso Bruto	Peso Líquido
0	VOLUME			0,000	0,000

Produtos

Código	Descrição do Produto	NCM/SH	CST	CFOP	Apres.	Qtde	Valor Unitário	Desconto	Valor Total	B. C. ICMS	Valor ICMS	Valor IPI	% ICMS	% IPI
0001816	AGUA DESTILADA 10ML Lote: AUP Qtde: 700,000 Fab.: 30/03/2014 Val.: 28/02/2016	30049099	000	5102	AMP	300,00	0,0910	0,00	27,30	0,00	0,00	0,00	00	00
0008327	CICLOBENZAPRINA, CLORIDRATO 10MG Lote: 598264 Qtde: 7.500,000 Fab.: 30/11/2013 Val.: 30/11/2015	30049099	000	5102	CPR	3.000,00	0,2090	0,00	627,00	0,00	0,00	0,00	00	00

PROCESSO DE LICITAÇÃO
( ) Convite n.º
(X) T. Preço n.º 004-2013
( ) Concorrência n.º
( ) Pregão Presencial
(X) Contrato n.º 093-2013
( ) Aditivo n.º
( ) Inagibilidade
( ) Dispensa
Data 09/05/2014

Chefe do Dpto.

Cálculo do ISSQN

Inscrição Municipal	Valor Total dos Serviços	Base de Cálculo do ISSQN	Valor do ISSQN

Dados Adicionais

Informações Complementares	Reservado ao Fisco
BCO DO BRASIL: AG:0616-5 C/C: 35144-X DOCUMENTO EMITIDO POR EMPRESA ENQUADRADA NO REGIME FISCAL DA MICRO EMPRESA E DAS EMPRESAS DE PEQUENO PORTE - DE ACORDO COM A LC 123/2006. (TOMADA DE PREÇO 004/2013)	

ODONTOMEDI PRODUTOS ODONT. E HOSPITALARES

ODONTOMEDI®
produtos odontológicos e hospitalares

LUIZ ANTONIO FAEDO, 1612 TEL/FAX: 4635241834
CENTRO CEP: 85601275
FRANCISCO BELTRAO PR

DANFE
DOCUMENTO AUXILIAR DA NOTA FISCAL ELETRÔNICA

0 - Entrada
1 - Saída [1]

Nº 000.006.424
SÉRIE :1
FOLHA:1 de 1

CHAVE DE ACESSO
4114 0606 1944 4000 0103 5500 1000 0064 2414 2530 0019

Consulta de autenticidade no portal nacional da NF-e www.nfe.fazenda.gov.br/portal ou no site da Sefaz Autorizadora

NATUREZA DA OPERAÇÃO	PROTOCOLO DE AUTORIZAÇÃO DE USO
VENDA DE MERCADORIA	141140084216169 - 2014-06-05T10:40:15

INSCRIÇÃO ESTADUAL	INSCRIÇÃO ESTADUAL SUB TRIBUTARIA	CNPJ
9030388299		06.194.440/0001-03

DESTINATÁRIO/REMETENTE

NOME/RAZÃO SOCIAL			CNPJ/CPF	DATA DA EMISSÃO
FUNDO MUNICIPAL DE SAUDE DE PLANALTO			09.272.764/0001-00	05/06/2014
ENDEREÇO	BAIRRO/DISTRITO	CEP		DATA DE SAÍDA/ENTRADA
PRACA SAO FRANCISCO DE ASSIS, 1583	CENTRO	85.750-000		05/06/2014
MUNICÍPIO	FONE/FAX	UF	INSCRIÇÃO ESTADUAL	HORA DE SAÍDA
PLANALTO	4635551272	PR		10:39:00

FATURA/DUPLICATA

Número	Data Vcto.	Valor
000642400	05/07/2014	580,18

CÁLCULO DO IMPOSTO

BASE DE CÁLCULO DE ICMS	VALOR DO ICMS	BASE DE CÁLCULO ICMS ST	VALOR DO ICMS SUBSTITUIÇÃO	VALOR TOTAL DOS PRODUTOS
0,00	0,00	0,00	0,00	580,18

VALOR DO FRETE	VALOR DO SEGURO	DESCONTO	OUTRAS DESPESAS ACESSÓRIAS	VALOR DO IPI	VALOR TOTAL DOS IMPOSTOS	VALOR TOTAL DA NOTA
0,00	0,00	0,00	0,00	0,00		580,18

TRANSPORTADOR/VOLUMES TRANSPORTADOS

RAZÃO SOCIAL	FRETE POR CONTA	CÓDIGO ANTT	PLACA DO VEÍCULO	UF	CNPJ/CPF
	9-Sem Frete				

ENDEREÇO	MUNICÍPIO	UF	INSCRIÇÃO ESTADUAL

QUANTIDADE	ESPÉCIE	MARCA	NUMERAÇÃO	PESO BRUTO	PESO LIQUIDO

DADOS DO PRODUTO/SERVIÇO

COD PROD	DESCRIÇÃO DO PRODUTO/SERVIÇO	NCM SH	CST	CFOP	UNID	QUANT	VALOR UNITARIO	VALOR TOTAL	B CALC ICMS	VALOR ICMS	VALOR IPI	ALIQUOTAS ICMS	ALIQUOTAS IPI	VALOR TOTAL IMPOSTOS
3388/1	SORO FISIOLOGICO 1000ML BOLSA - EUROFARMA	30049099	0101	5102	UN	30,0000	2,83000	84,90						
3713/1	SORO FISIOLOGICO 500ML BOLSA - EUROFARMA	30049099	0101	5102	UN	50,0000	1,77000	88,50						
4878/1	GEL ECG PREMIUM 1KG - REYMER	30067000	0101	5102	UN	2,0000	4,99000	9,98						
3257/1	REVELADOR P/PROCESADOR AUTOMATICO - KODAK	01029001	0101	5102	UN	2,0000	198,40000	396,80						

PROCESSO DE LICITAÇÃO
( ) Convite n.º
(X) T. Preço n.º 004-2013
( ) Concorrência n.º
( ) Pregão Presencial
(X) Contrato n.º 134-2013
( ) Aditivo n.º
( ) Inegibilidade
( ) Dispensa
Data 05/06/2014
Chefe do Dpto.

RECEBIDO
Data 05/06/14
Assinatura
CNPJ 09.272.764/0001-00

CÁLCULO DO ISSQN

INSCRIÇÃO MUNICIPAL	VALOR TOTAL DOS SERVIÇOS	BASE DE CALCULO DO ISSQN	VALOR DO ISSQN

DADOS ADICIONAIS

INFORMAÇÕES COMPLEMENTARES	RESERVADO AO FISCO
DOCUMENTO EMITIDO POR ME OU EPP OPTANTE PELO SIMPLES NACIONAL. PREGAO PRESENCIAL N.4/2013 DEPOSITO BANCO DO BRASIL AG.0616-5 C/C.15877-1 SAÚDE	

IDENTIFICAÇÃO DO EMITENTE

FERNAMED LTDA

Rua Cassiano Jorge Fernandes, 2058
Vila Talentino - CEP 85802-240
Fone: 45 3225-8636
CASCAVEL-PR
fernamed@uol.com.br

DANFE

Documento Auxiliar da NOTA FISCAL ELETRÔNICA

0 - ENTRADA
1 - SAÍDA [1]

Nº 000.016.217
SÉRIE: 1
FOLHA: 1/1

CONTROLE DO FISCO

CHAVE DE ACESSO
4114 0604 7594 3300 0186 5500 1000 0162 1712 5036 6438

Consulta de autenticidade no portal nacional da NF-e www.nfe.fazenda.gov.br/portal ou no site da Sefaz Autorizadora

NATUREZA DA OPERAÇÃO	PROTOCOLO DE AUTORIZAÇÃO DE USO
VENDAS DE MERCADORIAS	141140082034394 02/06/2014 10:22:07

INSCRIÇÃO ESTADUAL	INSC.EST.DO SUBST.TRIBUTÁRIO	CNPJ
902.56959-65		04.759.433/0001-86

DESTINATÁRIO/REMETENTE

NOME/RAZÃO SOCIAL			CNPJ/CPF	DATA DE EMISSÃO
FUNDO M SAUDE PLANALTO/1703/FUNDO M SAUDE PLANALTO			09.272.764/0001-00	02/06/2014
ENDEREÇO	**BAIRRO/DISTRITO**		**CEP**	**DATA DE SAÍDA/ENTRADA**
PC SAO FRANCISCO DE ASSIS, 1583	CENTRO		85750-000	02/06/2014
MUNICÍPIO	**FONE/FAX**	**UF**	**INSCRIÇÃO ESTADUAL**	**HORA DE SAÍDA**
PLANALTO	(46)3555-8100	PR	ISENTO	

FATURA/DUPLICATA

16217-01 17/06/14 R$ 254,54			

CÁLCULO DO IMPOSTO

BASE DE CÁLCULO DO ICMS	VALOR DO ICMS	BASE DE CÁLCULO DO ICMS SUBSTITUIÇÃO	VALOR DO ICMS SUBSTITUIÇÃO	VALOR TOTAL DOS PRODUTOS
254,54	30,54	0,00	0,00	254,54

VALOR DO FRETE	VALOR DO SEGURO	DESCONTO	OUTRAS DESPESAS ACESSÓRIAS	VALOR DO IPI	VALOR TOTAL DA NOTA
0,00	0,00	0,00	0,00	0,00	254,54

TRANSPORTADOR/VOLUMES TRANSPORTADOS

RAZÃO SOCIAL	FRETE POR CONTA	CÓDIGO ANTT	PLACA DO VEÍCULO	UF	CNPJ/CPF
	0-Emitente				
ENDEREÇO	**MUNICÍPIO**			**UF**	**INSCRIÇÃO ESTADUAL**

QUANTIDADE	ESPÉCIE	MARCA	NUMERAÇÃO	PESO BRUTO	PESO LÍQUIDO

DADOS DO PRODUTO/SERVIÇO

CÓDIGO PRODUTO	DESCRIÇÃO DO PRODUTO/SERVIÇO	NCM/SH	CST	CFOP	UNID.	QUANT.	VALOR UNITÁRIO	VALOR TOTAL	BC ICMS	VALOR ICMS	ALIQ. ICMS
679	CARBOCISTEINA 20MG/ML XPE 80ML PEDIATRICO - G. PRATI Lote=13F33M Qtd=178 Fab=30/06/2013 Val=30/06/2015 PMC=0,00	30049057	000	5102	FR	178	1,43	254,54	254,54	30,54	12

PROCESSO DE LICITAÇÃO
( ) Convite n.º
(X) T. Preço n.º 004-2013
( ) Concorrência n.º
( ) Pregão Presencial
(X) Contrato n.º 111-2013
( ) Aditivo n.º
( ) Inegibilidade
( ) Dispensa
Data 02/06/2014
Chefe do Dpto.

CÁLCULO DO ISSQN

INSCRIÇÃO MUNICIPAL	VALOR TOTAL DOS SERVIÇOS	BASE DE CÁLCULO DOS SERVIÇOS	VALOR DO ISSQN

DADOS ADICIONAIS

INFORMAÇÕES COMPLEMENTARES	RESERVADO AO FISCO
VENC. CONF. TOMADA DE PRECOS N. 04/2013 BANCO DO BRASIL AG. 1460-5 C/C. 17126-3 Val aprox dos tributos R$ 68,09 (26,75%)	

Recebemos de FERNAMED LTDA, os produtos constantes da nota fiscal indicada ao lado: Data de emissão:02/06/2014,Valor Total: R$254,54, Destinatário: FUNDO M SAUDE PLANALTO/1703/FUNDO M SAUDE PLANALTO PC SAO FRANCISCO DE ASSIS, 1583 - CENTRO - PLANALTO/PR

DATA DE RECEBIMENTO	IDENTIFICAÇÃO E ASSINATURA DO RECEBEDOR

NF-e
Nº 000.016.217
SÉRIE: 1

CENTERMEDI Com. de Prod. Hosp. LTDA.
BR 480 - 795 Barão de Cotegipe/RS 99740-000
medicamentos@centermedi.com.br 54 3523-2700

DANFE

Documento Auxiliar da Nota Fiscal Eletrônica

1 - SAIDA
2 - ENTRADA [1]

Nº 60336
SÉRIE 000
FOLHA 1/1

CHAVE DE ACESSO DA NFE
4314 0403 6520 3000 0170 5500 0000 0603 3610 4455 6363

Consulta de autenticidade no portal nacional da NF-e
www.nfe.fazenda.gov.br/portal ou no site da Sefaz Autorizadora

NATUREZA DA OPERAÇÃO	PROTOCOLO DE AUTORIZAÇÃO DE USO
VENDA DE MERCADORIA OUTRA UF	143140069397931 29/04/2014 13:15:40

INSCRIÇÃO ESTADUAL	INSC. EST. SUBS. TRIBUTÁRIO	CNPJ
170/0004449		03.652.030/0001-70

DESTINATÁRIO/REMETENTE

NOME/RAZÃO SOCIAL	CNPJ/CPF	DATA DA EMISSÃO
878-FUNDO MUNICIPAL DE SAUDE DE PLANALTO	09.272.764/0001-00	29/4/2014

ENDEREÇO	BAIRRO/DISTRITO	CEP	DATA SAÍDA/ENTRADA
PRACA SAO FRANCISCO DE ASSIS, 1583	CENTRO	85750-000	29/4/2014

MUNICÍPIO	FONE/FAX	UF	INCRIÇÃO ESTADUAL	HORA DE SAÍDA/ENTRADA
PLANALTO	(46)3555-8100	PR	ISENTO	13:15

FATURA

60336/1 29/05/14 R$ 275,50				

CÁLCULO DO IMPOSTO

BASE DE CÁLCULO ICMS	VALOR DO ICMS	BASE CÁLCULO ICMS ST	VALOR DO ICMS ST	VALOR TOTAL DOS PRODUTOS
275,50	46,83	0,00	0,00	275,50

VALOR DO FRETE	VALOR DO SEGURO	DESCONTO	OUTRAS DESPESAS	VALOR DO IPI	VALOR TOTAL DA NOTA
0,00	0,00	0,00	0,00	0,00	275,50

TRANSPORTADOR/VOLUMES TRANSPORTADOS

RAZÃO SOCIAL	FRETE POR CONTA	CÓDIGO ANTT	PLACA	UF	CNPJ/CPF
BAUER - B. TRANSPORTES LTDA	0-Emitente				04.353.469/0043-14

ENDEREÇO	MUNICIPIO	UF	INSCRIÇÃO ESTADUAL
RUA CLEMENTINA ROSSI, 566	ERECHIM	RS	039/0150983

QUANTIDADE	ESPÉCIE	MARCA	NUMERAÇÃO	PESO BRUTO	PESO LIQUIDO
4,00	CAIXAS			0,00	0,00

DESCRIÇÃO DOS PRODUTOS

CÓD.	DESCRIÇÃO DO PRODUTO	LOTE	PMC	NCM/SH	CST	CFOP	UN	QTDE	V. UNIT.	DESC	V. TOTAL	BC ICMS	BC ST	V. ICMS	V. ST	ICMS
4954	C BROMAZEPAM 3MG CPR. (-)	1527100	0,00	30049064	000	6102	Unx	2000	0,042	0,00%	84,00	84,00	0,00	14,28	0,00	17%
4454	CARBOCISTEINA 20MG/ML PED. SUSP. (-)	14B90J	2,72	30049057	000	6102	FRS	50	1,25	0,00%	62,50	62,50	0,00	10,62	0,00	17%
4601	DEXAMETASONA SUSP. (-)	14B58H	2,78	30043999	000	6102	UN	100	0,99	0,00%	99,00	99,00	0,00	16,83	0,00	17%
421	PENICILINA 1.200.000 INJ. (-)	2505224	0,00	30041013	000	6102	Unx	50	0,60	0,00%	30,00	30,00	0,00	5,10	0,00	17%

PROCESSO DE LICITAÇÃO
( ) Convite n.º
(X) T. Preço n.º 007-2013
( ) Concorrência n.º
( ) Pregão Presencial
(X) Contrato n.º 119-2013
( ) Aditivo n.º
( ) Inegibilidade
( ) Dispensa
Data 29/04/2014
Chefe do Dpto.

DADOS ADICIONAIS

INFORMAÇÕES COMPLEMENTARES

T_TRIB: 275,50 BC: 275,50 ICMS: 46,83 |
VAL APROX DOS TRIBUTOS - R$ 88,42 (32,09%) FONTE IBPT
REF. TP.004/2013 CONTR.119/2013
DEPOSITO: BCO DO BRASIL: AG.0132-5 CC.12871-6 // BRADESCO: AG.3274-3 CC.0530320-6 // BANRISUL: AG.0122 CC.2400892804
CRT 3 - REGIME NORMAL

SAÚDE

RESERVADO DO FISCO

RECEBIDO
Data 02/05/14
Assinatura
CNPJ 09.272.764/0001-00

CENTERMEDI

CENTERMEDI Com. de Prod. Hosp. LTDA.
BR 480 - 795 Barão de Cotegipe/RS 99740-000
medicamentos@centermedi.com.br 54 3523-2700

DANFE

Documento Auxiliar da Nota Fiscal Eletrônica

1 - SAIDA
2 - ENTRADA [1]

Nº 60337
SÉRIE 000
FOLHA 1/1

CHAVE DE ACESSO DA NFE
4314 0403 6520 3000 0170 5500 0000 0603 3710 4455 6360

Consulta de autenticidade no portal nacional da NF-e
www.nfe.fazenda.gov.br/portal ou no site da Sefaz Autorizadora

NATUREZA DA OPERAÇÃO	PROTOCOLO DE AUTORIZAÇÃO DE USO
VENDA DE MERCADORIA OUTRA UF	143140069398059 29/04/2014 13:15:56

INSCRIÇÃO ESTADUAL	INSC. EST. SUBS. TRIBUTÁRIO	CNPJ
170/0004449		03.652.030/0001-70

DESTINATÁRIO/REMETENTE

NOME/RAZÃO SOCIAL	CNPJ/CPF	DATA DA EMISSÃO
878-FUNDO MUNICIPAL DE SAUDE DE PLANALTO	09.272.764/0001-00	29/4/2014

ENDEREÇO	BAIRRO/DISTRITO	CEP	DATA SAÍDA/ENTRADA
PRACA SAO FRANCISCO DE ASSIS, 1583	CENTRO	85750-000	29/4/2014

MUNICÍPIO	FONE/FAX	UF	INCRIÇÃO ESTADUAL	HORA DE SAÍDA/ENTRADA
PLANALTO	(46)3555-8100	PR	ISENTO	13:15

FATURA

60337/1 29/05/14 R$ 149,00				

CÁLCULO DO IMPOSTO

BASE DE CÁLCULO ICMS	VALOR DO ICMS	BASE CÁLCULO ICMS ST	VALOR DO ICMS ST	VALOR TOTAL DOS PRODUTOS
149,00	25,33	0,00	0,00	149,00

VALOR DO FRETE	VALOR DO SEGURO	DESCONTO	OUTRAS DESPESAS	VALOR DO IPI	VALOR TOTAL DA NOTA
0,00	0,00	0,00	0,00	0,00	149,00

TRANSPORTADOR/VOLUMES TRANSPORTADOS

RAZÃO SOCIAL	FRETE POR CONTA	CÓDIGO ANTT	PLACA	UF	CNPJ/CPF
BAUER - B. TRANSPORTES LTDA	0-Emitente				04.353.469/0043-14

ENDEREÇO	MUNICIPIO	UF	INSCRIÇÃO ESTADUAL
RUA CLEMENTINA ROSSI, 566	ERECHIM	RS	039/0150983

QUANTIDADE	ESPÉCIE	MARCA	NUMERAÇÃO	PESO BRUTO	PESO LÍQUIDO

DESCRIÇÃO DOS PRODUTOS

CÓD.	DESCRIÇÃO DO PRODUTO	LOTE	PMC	NCM/SH	CST	CFOP	UN	QTDE	V. UNIT.	DESC	V. TOTAL	BC ICMS	BC ST	V. ICMS	V. ST	ICMS
4912	DIP. BETAMETASONA + FOS. DISSODICO BET AMETASONA INJ. (-)	119359	0,00	30043999	000	6102	Unt	100	1,49	0,00%	149,00	149,00	0,00	25,33	0,00	17%

PROCESSO DE LICITAÇÃO
( ) Convite n.º
(X) T Preço n.º 007-2013
( ) Concorrência n.º
( ) Pregão Presencial
(X) Contrato n.º 119-2013
( ) Aditivo n.º
( ) Inegibilidade
( ) Dispensa
Data 29/05/2014
Chefe do Dpto.

DADOS ADICIONAIS

INFORMAÇÕES COMPLEMENTARES
T_TRIB: 149,00 BC: 149,00 ICMS: 25,33 |
VAL APROX DOS TRIBUTOS - R$ 47,81 (32,09%) FONTE IBPT
REF. TP.004/2013 CONTR.119/2013
DEPOSITO: BCO DO BRASIL: AG.0132-5 CC.12871-6 // BRADESCO: AG.3274-3 CC.0530320-6 // BANRISUL: AG.0122 CC.2400892804
CRT 3 - REGIME NORMAL

RESERVADO DO FISCO
RECEBIDO
Data 02/05/14
Assinatura
CNPJ 09.272.764/0001-00

ANGEOMED

Angeomed Com. Prod. Medico Hosp. Eireli Epp

Rua Octaviano Teixeira Dos Santos, 1132
Centro - FRANCISCO BELTRAO/PR
Fone: (46)3055-5454 - CEP: 85.601-030

DANFE

Documento Auxiliar da Nota Fiscal Eletrônica

1 - SAÍDA

Nº.: **00.032.393**
Série: **001**
Folha: **1 of 1**

Chave de Acesso
4114.0402.6079.5600.0181.5500.1000.0323.9310.0032.3931

Consulta de Autenticidade no portal nacional da NF-e www.nfe.fazenda.gov.br/portal ou no site da SEFAZ autorizadora.

Natureza da Operação	Protocolo e Data de Autorização de Uso
VENDA DE MERCADORIAS ADQUIR/RECEB DE TERCEIROS	141140063838649 29/04/2014 17:08:55

Inscrição Estadual ou RG	Inscrição Estadual do Substituto Tributário	CNPJ ou CPF
9016160862		02.607.956/0001-81

DESTINATÁRIO OU REMETENTE

Nome ou Razão Social		CNPJ ou CPF	Data de Emissão
Fundo Municipal De Saude De Planalto	001530	09.272.764/0001-00	29/04/2014

Endereço	Bairro/Distrito	CEP	Data de Saída/Entrada
Pc Sao Francisco De Assis, 1583	Centro	85.750-000	29/04/2014

Cidade	Fone	Estado	Insrição Estadual ou RG	Hora da Saída/Entrad
PLANALTO -	(46)3555-8100	PR	Isento	

Duplicatas

1	29/05/2014	R$ 251,00

Impostos e Tributação

Base de Cálculo do ICMS	Valor do ICMS	Base de Cálculo do ICMS ST	Valor do ICMS ST	Valor Total dos Produtos
251,00	30,12			251,00

Frete	Seguro	Descontos	Outras Despesas	Valor do IPI	Valor Total da Nota
0,00	0,00	0,00	0,00	0,00	251,00

TRANSPORTADOR/VOLUMES

Razão Social	Frete por Conta	Código ANTT	Placa	UF	CNPJ
Transporte Próprio	0 - Emitente		000-0000	PR	09.676.256/0001-98

Endereço	Cidade	UF	Insrição Estadual ou RG
	FRANCISCO BELTRAO	PR	

Quantidade	Espécie	Marca	Numeração	Peso Bruto	Peso Líquido
0				0,000	0,000

Produtos

Código	Descrição do Produto	NCM/SH	CST	CFOP	Apres.	Qtde	Valor Unitário	Desconto	Valor Total	B. C. ICMS	Valor ICMS	Valor IPI	% ICMS	% IP
0007004	DIAZEPAM 10MG Lote: 13085650 Qtde: 0,000 Fab.: 30/08/2013 Val.: 30/08/2016 Controlado: B1	30049064	000	5102	CPR	800,00 e	0,0364	0,00	29,12	29,12	3,49	0,00	12	00
0007004	DIAZEPAM 10MG Lote: 13107477 Qtde: 2.400,000 Fab.: 30/10/2013 Val.: 30/10/2016 Controlado: B1	30049064	000	5102	CPR	1.200,00 OK	0,0364	0,00	43,68	43,68	5,24	0,00	12	00
0007172	PAROXETINA 20MG (GENERICO) Lote: PA0213037-A Qtde: 32.670,000 Fab.: 30/08/2013 Val.: 30/07/2015 Controlado: C1	30049039	000	5102	CPR	990,00 OK	0,1800	0,00	178,20	178,20	21,38	0,00	12	00

PROCESSO DE LICITAÇÃO

( ) *Convite n.º*
(X) *T. Preço n.º* 004-2013
( ) *Concorrência n.º*
( ) *Pregão Presencial*
(X) *Contrato n.º* 118-2013
( ) *Aditivo n.º*
( ) *Inegibilidade*
( ) *Dispensa*
Data 29/04/2014

Chefe do Dpto.

RECEBIDO
Data 05/05/14
Assinatura
CNPJ 09.272.764/0001-00

Cálculo do ISSQN

Inscrição Municipal	Valor Total dos Serviços	Base de Cálculo do ISSQN	Valor do ISSQN

Dados Adicionais

Informações Complementares	Reservado ao Fisco
(BCO DO BRASIL: AG:0616-5 C/C: 5061-X) (TOMADA DE PRECO 004/2013) SAÚDE	

ANGEOMED

Medicamentos De Az Eireli Epp

Rua Octaviando Teixeira Dos Santos, 1132. 1a S102
Centro - FRANCISCO BELTRAO/PR
Fone: (46)3055-5454 - CEP: 85.601-030

DANFE

Documento Auxiliar da Nota Fiscal Eletrônica

1 - SAÍDA

Nº.: **00.006.160**
Série: **001**
Folha: **1 of 1**

Chave de Acesso
4114.0409.6762.5600.0198.5500.1000.0061.6010.0006.1605

Consulta de Autenticidade no portal nacional da NF-e www.nfe.fazenda.gov.br/portal ou no site da SEFAZ autorizadora.

Natureza da Operação	Protocolo e Data de Autorização de Uso
VENDA DE MERCADORIAS ADQUIR/RECEB DE TERCEIROS	141140063832227 29/04/2014 17:03:59

Inscrição Estadual ou RG	Inscrição Estadual do Substituto Tributário	CNPJ ou CPF
9045210941		09.676.256/0001-98

DESTINATÁRIO OU REMETENTE

Nome ou Razão Social		CNPJ ou CPF	Data de Emissão
Fundo Municipal De Saude De Planalto	001530	09.272.764/0001-00	29/04/2014

Endereço	Bairro/Distrito	CEP	Data de Saída/Entrada
Pc Sao Francisco De Assis, 1583	Centro	85.750-000	29/04/2014

Cidade	Fone	Estado	Insrição Estadual ou RG	Hora da Saída/Entrad
PLANALTO	(46)3555-8100	PR	Isento	

Duplicatas

1	29/05/2014	R$ 1.325,61

Impostos e Tributação

Base de Cálculo do ICMS	Valor do ICMS	Base de Cálculo do ICMS ST	Valor do ICMS ST	Valor Total dos Produtos
0,00	0,00			1.325,62

Frete	Seguro	Descontos	Outras Despesas	Valor do IPI	Valor Total da Nota
0,00	0,00	0,00	0,00	0,00	1.325,62

TRANSPORTADOR/VOLUMES

Razão Social	Frete por Conta	Código ANTT	Placa	UF	CNPJ
Transporte Próprio	0 - Emitente		AAA-0000	PR	09.676.256/0001-98

Endereço	Cidade	UF	Insrição Estadual ou RG
	FRANCISCO BELTRAO	PR	

Quantidade	Espécie	Marca	Numeração	Peso Bruto	Peso Líquido
0	VOLUME			0,000	0,000

Produtos

Código	Descrição do Produto	NCM/SH	CST	CFOP	Apres.	Qtde	Valor Unitário	Desconto	Valor Total	B. C. ICMS	Valor ICMS	Valor IPI	% ICMS	% IP
0008327	CICLOBENZAPRINA, CLORIDRATO 10MG Lote: 598264 Qtde: 0,000 Fab.: 30/11/2013 Val.: 30/11/2015	30049099	000	5102	CPR	3.000,00	0,2090	0,00	627,00	0,00	0,00	0,00	00	00
0001232	DICLOFENACO POTASSICO 50MG Lote: 1306430 Qtde: 380,000 Fab.: 30/07/2013 Val.: 30/07/2016	30049099	000	5102	CPR	3.000,00	0,0210	0,00	63,00	0,00	0,00	0,00	00	00
0005260	PANTOPRAZOL 40MG (GENERICO) Lote: 602575 Qtde: 39.389,000 Fab.: 30/12/2013 Val.: 30/12/2015	30049069	000	5102	CPR	1.400,00	0,2520	0,00	352,80	0,00	0,00	0,00	00	00
0005975	SALBUTAMOL XPE 0,4MG/ML - 100ML (GENERICO) Lote: 0907/13 Qtde: 2.220,000 Fab.: 30/08/2013 Val.: 30/08/2015	30042061	000	5102	FR	100,00	0,8400	0,00	84,00	0,00	0,00	0,00	00	00
0007151	FRALDAS DESCARTAVEIS PEDIATRICA P C/10 Lote: 3 Qtde: 130,000 Fab.: 05/03/2012 Val.: 05/03/2015	96190000	000	5102	UN	40,00	3,3120	0,00	132,48	0,00	0,00	0,00	00	00
0006532	PRESERVATIVO MASCULINO S/LUBRIFICACAO Lote: MWMA01-100502 Qtde: 1.367,000 Fab.: 30/05/2010 Val.: 30/05/2015	40141000	000	5102	UN	288,00	0,2303	0,00	66,34	0,00	0,00	0,00	00	00

PROCESSO DE LICITAÇÃO
( ) Convite n.º
(X) T. Preço n.º 004-2013
( ) Concorrência n.º
( ) Pregão Presencial
(X) Contrato n.º 123-2013
( ) Aditivo n.º
( ) Inegibilidade
( ) Dispensa
Data 29/04/2014
Chefe do Dpto.

RECEBIDO
Data 05/05/14
Assinatura
CNPJ 09.272.764/0001-00

Cálculo do ISSQN

Inscrição Municipal	Valor Total dos Serviços	Base de Cálculo do ISSQN	Valor do ISSQN

Dados Adicionais

Informações Complementares	Reservado ao Fisco
BCO DO BRASIL: AG:0616-5 C/C: 35144-X DOCUMENTO EMITIDO POR EMPRESA ENQUADRADA NO REGIME FISCAL DA MICRO EMPRESA E DAS EMPRESAS DE PEQUENO PORTE - DE ACORDO COM A LC 123/2006. (TOMADA DE PRECO 004/2013) SAÚDE	

DISPROBEL
Amarildo Baseggio & Cia. Ltda
disprobel@wtn.com.br

Identificação do emitente
AMARILDO BASEGGIO E CIA LTDA
RUA SANTO ANTONIO - 151
CRISTO REI
FRANCISCO BELTRAO PR
(046)3524-2405 85.602-000

DANFE
Documento Auxiliar da Nota Fiscal Eletronica
0 - ENTRADA
1 - SAIDA [1]
Num. **000.003.928**
Série 1 Folha: 1 de 1

Chave de acesso
4114 0482 2913 1100 0111 5500 1000 0039 2814 0436 1230

Natureza da Operação: VENDA

Consulta de autenticidade no portal nacional da SEFAZ
www.nfe.fazenda.gov.br/portal ou no site da Sefaz Autorizada

Inscrição Estadual	Inscrição Estadual do Subst. Trib	CNPJ	PROTOCOLO DE AUTORIZAÇÃO DE USO
3210269230		82.291.311/0001-11	141140060837806 24/04/2014 10:47:20

v 2.0

DESTINATARIO/REMETENTE

Nome/Razão Social	Fantasia	CNPJ/CPF	Data da Emissão
468 - FUNDO MUNIC.DE SAUDE DE PLANALTO	FUNDO MUNIC.DE SAUDE DE PLANALTO	09.272.764/0001-00	24/04/2014

Endereço	Bairro/Distrito	CEP	Data de Entrada/Saída
PRACA SAO FCO.DE ASSIS, 1583	CENTRO	85.750-000	24/04/2014

Município	Fone/Fax	UF	Inscrição Estadual	Hora da Saída
PLANALTO	(046)3555-8100	PR	ISENTO	10:46:00

FATURA Condição de Pagamento: 10 - 28 DIAS Representante: 2 - AMARILDO BASEGGIO

Núm.	Vencimento	Valor	Núm.	Vencimento	Valor	Núm.	Vencimento	Valor
1	22/05/2014	962,20						

CALCULO DO IMPOSTO

Base de calculo do ICMS	Valor do ICMS	Base calculo Icms Subst	Valor do Icms Subst	Valor total bruto dos produtos
0,00	0,00	0,00	0,00	962,20

Valor do Frete	Valor do Seguro	Desconto	Outras despesas acessorias	Valor do IPI	Valor total da nota
0,00	0,00	0,00	0,00	0,00	962,20

TRANSPORTADOR/VOLUMES TRANSPORTADOS

Nome/Razão Social	Frete por conta	Codigo ANTT	Placa do veiculo	UF	CNPJ/CPF
O MESMO	0 - Emitente 2 - Terceiros 0 1 - Destinatario 9 - Sem Frete				

Endereço	Município	UF	Inscrição Estadual

Quantidade	Especie	Marca	Numeração	Peso Bruto	Peso Liquido
1,0000				0,0000	0,0000

DADOS DO PRODUTO, SERVIÇOS

								Valor		Valor				Aliquota	
COD. PROD	DESCRIÇÃO DO PRODUTO/SERVIÇOS	NCM/SH	CST	CFOP	UN	QTDE	% DESC	UNITARIO	TOTAL	BC ICMS	ICMS	ST	IPI	ICMS	IPI
699	SORO GLICOSADO 05% 500 ML-FRESENIUS	30049099	060	5405	FR	60,000	0,00	1,8200	109,20	0,00	0,00	0,00	0,00	0,00	0,00
752	EQUIPO MACROGOTAS ROL.FLASH BALL. RMDESC	90189010	041	5102	UN	100,000	0,00	0,5200	52,00	0,00	0,00	0,00	0,00	0,00	0,00
318	ESPARADRAPO 10X4,5 C/CAPA MISSNER	59061000	041	5102	UN	10,000	0,00	4,7500	47,50	0,00	0,00	0,00	0,00	0,00	0,00
193	NYLON 2-0 3/8 25MM 45 CM PROCARE	90183220	041	5102	UN	1,000	0,00	14,8000	14,80	0,00	0,00	0,00	0,00	0,00	0,00
312	FIO MONONYLON 3-0 C/AG.CNA/C/24 TECHNOFI	90183220	041	5102	ICX	1,000	0,00	14,8000	14,80	0,00	0,00	0,00	0,00	0,00	0,00
308	FIO MONONYLON N.3 C/AG.CNA/C/24 TECHNOFI	90183220	041	5102	ICX	1,000	0,00	14,8000	14,80	0,00	0,00	0,00	0,00	0,00	0,00
573	FIXADOR 40 LT PROCESSADORA RAIO X	37079010	041	5102	GL	1,000	0,00	108,0000	108,00	0,00	0,00	0,00	0,00	0,00	0,00
794	FRALDA DESC.GERIATRICA M	96190000	041	5102	UN	280,000	0,00	0,7800	218,40	0,00	0,00	0,00	0,00	0,00	0,00
851	FRALDA DESC.GERIATRICA P	96190000	041	5102	UN	80,000	0,00	0,7800	62,40	0,00	0,00	0,00	0,00	0,00	0,00
807	PAPEL GRAU CIRG.12X100 ESTERIL ESTERILCA	48115129	040	5102	RL	1,000	0,00	33,7400	33,74	0,00	0,00	0,00	0,00	0,00	0,00
896	PAPEL GRAU CIRURGICO 10X100 ESTERIL CARE	48115129	040	5102	RL	2,000	0,00	28,5800	57,16	0,00	0,00	0,00	0,00	0,00	0,00
161	PVPI TOPICO 1000 ML RIOQUIMICA	30039099	060	5405	LT	6,000	0,00	13,9000	83,40	0,00	0,00	0,00	0,00	0,00	0,00
696	SERINGA DESC.10 ML C/AG.25X7 EMBRAMAC	90183119	060	5405	UN	200,000	0,00	0,2400	48,00	0,00	0,00	0,00	0,00	0,00	0,00
225	SERINGA DESC.03 ML C/AG.25X7 EMBRAMAC	90183111	041	5102	UN	200,000	0,00	0,1500	30,00	0,00	0,00	0,00	0,00	0,00	0,00
57	SONDA URETRAL DESC. N 10 BIOSANI	90183929	041	5102	PC	200,000	0,00	0,3400	68,00	0,00	0,00	0,00	0,00	0,00	0,00

CALCULO DO ISSQN

Inscrição Municipal	Valor total dos serviços	Base de calculo do ISSQN	Valor do ISSQN
464403/01	0,00	0,00	0,00

DADOS ADICIONAIS

Tributo	Aliq.	Base Calculo	Imposto	Isentas	Outras	Diferidas
ICMS	0,00	0,00	0,00	0,00	962,20	0,00

Permite o aproveitamento do credito de ICMS no Valor de R$ [%1%], correspondente à aliquota de [%2%], nos termos do art. 23 da LC 123.
Documento emitido por ME ou EPP optante pelo Simples Nacional e não gera direito a crédito fiscal de ISS e de IPI. SUBSTITUICAO TRIBUTARIA OPTANTE PELO SIMPLES NACIONAL OPTANTE PELO SIMPLES NACIONAL TOMADA DE PREÇOS 04/2013 BCO.BRASIL AG:0616-5 C/C:31022-0
CFOP: 5.102 Total: 721,60
CFOP: 5.405 Total: 240,60

PROCESSO DE LICITAÇAO
( ) Convite n.º
(X) T. Preço n.º 004/2013
( ) Concorrência n.º
( ) Pregão Presencial
(X) Contrato n.º 104/2013
( ) Aditivo n.º
( ) Inegibilidade
( ) Dispensa
Data 24 / 04 / 2014
Chefe do Dpto

RECEBEMOS DE AMARILDO BASEGGIO E CIA LTDA	OS PRODUTOS CONSTANTES DA NOTA FISCAL INDICADA AO LADO	NF-e
Data de Recebimento	Identificação e assinatura do recebedor 468 - FUNDO MUNIC.DE SAUDE DE PLANALTO	Valor total da nota 856,00	Num. 000.003.850 Série 1

DISPROBEL
Amarildo Baseggio & Cia. Ltda.
disprobel@wln.com.br

Identificação do emitente

AMARILDO BASEGGIO E CIA LTDA
RUA SANTO ANTONIO - 151
CRISTO REI
FRANCISCO BELTRA0 PR
(046)3524-2405 85.602-000

DANFE
Documento Auxiliar da Nota Fiscal Eletrônica
0 - ENTRADA
1 - SAÍDA [1]
Num. 000.003.850
Série 1 Folha: 1 de 1

Chave de acesso
4114 0382 2913 1100 0111 5500 1000 0038 5018 3845 1893

Consulta de autenticidade no portal nacional da NF-e www.nfe.fazenda.gov.br/portal ou no site da Sefaz Autorizada

PROTOCOLO DE AUTORIZAÇÃO DE USO 141140046918273 28/03/2014 11:15:06 v 2.0

Natureza da Operação: VENDA

Inscrição Estadual	Inscrição Estadual do Subst. Trib.	CNPJ
3210269230		82.291.311/0001-11

DESTINATÁRIO/REMETENTE

Nome/Razão Social	Fantasia	CNPJ/CPF	Data da Emissão
468 - FUNDO MUNIC.DE SAUDE DE PLANALTO	FUNDO MUNIC.DE SAUDE DE PLANALTO	09.272.764/0001-00	28/03/2014

Endereço	Bairro/Distrito	CEP	Data de Entrada/Saída
PRACA SAO FCO.DE ASSIS, 1583	CENTRO	85.750-000	28/03/2014

Município	Fone/Fax	UF	Inscrição Estadual	Hora da Saída
PLANALTO	(046)3555-8100	PR	ISENTO	11:14:00

FATURA Condição de Pagamento 10 - 28 DIAS Representante 2 - AMARILDO BASEGGIO

Núm.	Vencimento	Valor	Núm.	Vencimento	Valor	Núm.	Vencimento	Valor
1	25/04/2014	856,00						

CÁLCULO DO IMPOSTO

Base de cálculo do ICMS	Valor do ICMS	Base cálculo Icms Subst.	Valor do Icms Subst.	Valor total bruto dos produtos
0,00	0,00	0,00	0,00	856,00

Valor do Frete	Valor do Seguro	Desconto	Outras despesas acessórias	Valor do IPI	Valor total da nota
0,00	0,00	0,00	0,00	0,00	856,00

TRANSPORTADOR/VOLUMES TRANSPORTADOS

Nome/Razão Social	Frete por conta	Código ANTT	Placa do veículo	UF	CNPJ/CPF
O MESMO	0 - Emitente 2 - Terceiros 0 1 - Destinatário 9 - Sem Frete				

Endereço	Município	UF	Inscrição Estadual

Quantidade	Espécie	Marca	Numeração	Peso Bruto	Peso Líquido
1,0000				0,0000	0,0000

DADOS DO PRODUTO, SERVIÇOS

COD. PROD	DESCRIÇÃO DO PRODUTO, SERVIÇOS	NCM/SH	CST	CFOP	UN.	QTDE	% Des	Valor UNITÁRIO	Valor TOTAL	Valor BC. ICMS	Valor ICMS	Valor ST	Valor IPI	Alíquota ICMS	Alíquota IPI
34	AP.PRESSAO DURASHOCK DS44 TYCOS VELCRO	90189092	041	5102	PC	2,000	0,00	428,0000	856,00	0,00	0,00	0,00	0,00	0,00	0,00

PROCESSO DE LICITAÇÃO
( ) Convite n.º
(X) T. Preço n.º 004-2013
( ) Concorrência nº
( ) Pregão Presencial
(X) Contrato n.º 117-2013
( ) Aditivo n.º
( ) Inegibilidade
( ) Dispensa
Data 28 / 03 / 2014
Chefe do Dpto.

CÁLCULO DO ISSQN

Inscrição Municipal	Valor total dos serviços	Base de cálculo do ISSQN	Valor do ISSQN
464403/01	0,00	0,00	0,00

DADOS ADICIONAIS

Tributo	Aliq.	Base Cálculo	Imposto	Isentas	Outras	Diferidas
ICMS	0,00	0,00	0,00	0,00	856,00	0,00

Permite o aproveitamento do crédito de ICMS no Valor de R$ [%1%] , correspondente à alíquota de [%2%], nos termos do art. 23 da LC 123.
Documento emitido por ME ou EPP optante pelo Simples Nacional e não gera direito a crédito fiscal de ISS e de IPI. OPTANTE PELO SIMPLES NACIONAL
CONTRATO 117/2013 TOMADA DE PREÇO 004/2013 BCO.BRASIL AG:0616-5 C/C:31022-0
CFOP: 5.102 Total: 856,00

FERNAMED LTDA

FERNAMED

Documento Auxiliar da NOTA FISCAL ELETRÔNICA

0 - ENTRADA
1 - SAÍDA [1]

Nº 000.015.568
SÉRIE: 1
FOLHA: 1/1

CHAVE DE ACESSO
4114 0404 7594 3300 0186 5500 1000 0155 6819 5360 4808

Consulta de autenticidade no portal nacional da NF-e www.nfe.fazenda.gov.br/portal ou no site da Sefaz Autorizadora

NATUREZA DA OPERAÇÃO: VENDAS DE MERCADORIAS

PROTOCOLO DE AUTORIZAÇÃO DE USO: 141140051954805 07/04/2014 08:58:01

INSCRIÇÃO ESTADUAL: 902.56959-65

INSCRIÇÃO SUBSTITUIÇÃO TRIBUTÁRIA:

CNPJ: 04.759.433/0001-86

DESTINATÁRIO/REMETENTE

NOME/RAZÃO SOCIAL		CNPJ/CPF	DATA DE EMISSÃO
FUNDO M SAUDE PLANALTO/1703/FUNDO M SAUDE PLANALTO		09.272.764/0001-00	07/04/2014
ENDEREÇO	**BAIRRO/DISTRITO**	**CEP**	**DATA DE SAÍDA/ENTRADA**
PC SAO FRANCISCO DE ASSIS, 1583	CENTRO	85750-000	07/04/2014
MUNICÍPIO	**FONE/FAX**	**UF**	**INSCRIÇÃO ESTADUAL**
PLANALTO	(46)3555-8100	PR	ISENTO

FATURA/DUPLICATA

15568-01	22/04/14	R$ 876,60

CÁLCULO DO IMPOSTO

BASE DE CÁLCULO DO ICMS	VALOR DO ICMS	BASE DE CÁLCULO DO ICMS SUBSTITUIÇÃO	VALOR DO ICMS SUBSTITUIÇÃO	VALOR TOTAL DOS PRODUTOS
876,60	105,19	0,00	0,00	876,60

VALOR DO FRETE	VALOR DO SEGURO	DESCONTO	OUTRAS DESPESAS ACESSÓRIAS	VALOR DO IPI	VALOR TOTAL DA NOTA
0,00	0,00	0,00	0,00	0,00	876,60

TRANSPORTADOR/VOLUMES TRANSPORTADOS

RAZÃO SOCIAL	FRETE POR CONTA	CÓDIGO ANTT	PLACA DO VEÍCULO	UF	CNPJ/CPF
	0-Emitente				

ENDEREÇO	MUNICÍPIO	UF	INSCRIÇÃO ESTADUAL

QUANTIDADE	ESPÉCIE	MARCA	NUMERAÇÃO	PESO BRUTO	PESO LÍQUIDO

DADOS DO PRODUTO/SERVIÇO

CÓDIGO PRODUTO	DESCRIÇÃO DO PRODUTO/SERVIÇO	NCM/SH	CST	CFOP	UNID	QUANT.	VALOR UNITÁRIO	VALOR TOTAL	BC ICMS	VALOR ICMS	ALIQ. ICMS
202	AMBROXOL 15MG/5ML PED. 100ML - G. HIPOLABOR Lote=1073/13 Qtd=100 Fab=30/10/2013 Val=30/09/2015 PMC=0,00	30049039	000	5102	FR	100	0,900	90,00	90,00	10,80	12
460	BIPERIDENO 2MG CPR (C1) - CINETOL - CRISTALIA Lote=13064072 Qtd=400 Fab=30/06/2013 Val=30/06/2016 PMC=0,00	30049069	000	5102	CPR	400	0,091	36,40	36,40	4,37	12
4064	BROMOPRIDA GTS 4MG/ML 20ML - G. MARIOL Lote=131154 Qtd=50 Fab=30/10/2013 Val=30/10/2015 PMC=0,00	30049099	000	5102	GTS	50	0,845	42,25	42,25	5,07	12
1870	HALOPERIDOL 2MG/ML 20ML GTS - HALO (C1) CRISTALIA Lote=13085929 Qtd=10 Fab=30/08/2013 Val=30/08/2016 PMC=0,00	30049099	000	5102	GTS	10	2,860	28,60	28,60	3,43	12
2499	NIFEDIPINO RETARD 20MG CPR - PRENILAN - LABORIS Lote=4971 Qtd=3.000 Fab=30/07/2013 Val=30/07/2016 PMC=0,00	30039062	000	5102	CPR	3.000	0,055	165,00	165,00	19,80	12
4617	OXCARBAMAZEPINA 300MG CPR (C1) - OLEPTAL - TORRENT Lote=BD123014 Qtd=600 Fab=30/03/2013 Val=28/02/2015 PMC=0,00	30049069	000	5102	CPR	600	0,390	234,00	234,00	28,08	12
3652	VENLAFAXINA OD 75MG CPR - (C1) - VENLIFT - TORRENT Lote=C9753014 Qtd=450 Fab=30/11/2013 Val=30/11/2016 PMC=0,00	30049099	000	5102	CPR	450	0,623	280,35	280,35	33,64	12

PROCESSO DE LICITAÇÃO
( ) Convite n.º
(X) T. Preço n.º 04-2013
( ) Concorrência n.º
( ) Pregão Presencial
(X) Contrato n.º 04-2013
( ) Aditivo n.º
( ) Inegibilidade
( ) Dispensa
Data 07/04/2014
Chefe do Dpto

CÁLCULO DO ISSQN

INSCRIÇÃO MUNICIPAL	VALOR TOTAL DOS SERVIÇOS	BASE DE CÁLCULO DOS SERVIÇOS	VALOR DO ISSQN

DADOS ADICIONAIS

INFORMAÇÕES COMPLEMENTARES	RESERVADO AO FISCO
VENC. CONF. TOMADA DE PRECOS N. 04/2013 BANCO DO BRASIL AG. 1460-5 - CC. 17.126-3 Val aprox dos tributos R$ 219,46 (25,04%)	

Recebemos de FERNAMED LTDA. os produtos constantes da nota fiscal indicada ao lado: Data de emissão:07/04/2014.Valor Total: R$876,60. Destinatário: FUNDO M SAUDE PLANALTO/1703/FUNDO M SAUDE PLANALTO PC SAO FRANCISCO DE ASSIS, 1583 - CENTRO - PLANALTO/PR

DATA DE RECEBIMENTO	IDENTIFICAÇÃO E ASSINATURA DO RECEBEDOR

NF-e
Nº 000.015.568
SÉRIE: 1

DISPROBEL
Amarildo Baseggio & Cia. Ltda.
disprobel@wln.com.br

Identificação do emitente
AMARILDO BASEGGIO E CIA LTDA
RUA SANTO ANTONIO - 151
CRISTO REI
FRANCISCO BELTRA0 PR
(046)3524-2405 85.602-000

DANFE
Documento Auxiliar da Nota Fiscal Eletrônica
0 - ENTRADA
1 - SAÍDA [1]
Num. **000.003.850**
Série 1 Folha: 1 de 1

Chave de acesso
4114 0382 2913 1100 0111 5500 1000 0038 5018 3845 1893
Consulta de autenticidade no portal nacional da NF-e www.nfe.fazenda.gov.br/portal ou no site da Sefaz Autorizada

Natureza da Operação: VENDA

Inscrição Estadual	Inscrição Estadual do Subst. Trib.	CNPJ
3210269230		82.291.311/0001-11

PROTOCOLO DE AUTORIZAÇÃO DE USO
141140046918273 28/03/2014 11:15:06 v 2.0

DESTINATÁRIO/REMETENTE

Nome/Razão Social	Fantasia	CNPJ/CPF	Data da Emissão
468 - FUNDO MUNIC.DE SAUDE DE PLANALTO	FUNDO MUNIC.DE SAUDE DE PLANALTO	09.272.764/0001-00	28/03/2014

Endereço	Bairro/Distrito	CEP	Data de Entrada/Saída
PRACA SAO FCO.DE ASSIS, 1583	CENTRO	85.750-000	28/03/2014

Município	Fone/Fax	UF	Inscrição Estadual	Hora da Saída
PLANALTO	(046)3555-8100	PR	ISENTO	11:14:00

FATURA Condição de Pagamento 10 - 28 DIAS Representante 2 - AMARILDO BASEGGIO

Núm.	Vencimento	Valor	Núm.	Vencimento	Valor	Núm.	Vencimento	Valor
1	25/04/2014	856,00						

CÁLCULO DO IMPOSTO

Base de cálculo do ICMS	Valor do ICMS	Base cálculo Icms Subst.	Valor do Icms Subst.	Valor total bruto dos produtos
0,00	0,00	0,00	0,00	856,00

Valor do Frete	Valor do Seguro	Desconto	Outras despesas acessórias	Valor do IPI	Valor total da nota
0,00	0,00	0,00	0,00	0,00	856,00

TRANSPORTADOR/VOLUMES TRANSPORTADOS

Nome/Razão Social	Frete por conta	Código ANTT	Placa do veículo	UF	CNPJ/CPF
O MESMO	0 - Emitente 2 - Terceiros 9 - Sem Frete 1 - Destinatário				

Endereço	Município	UF	Inscrição Estadual

Quantidade	Espécie	Marca	Numeração	Peso Bruto	Peso Liquido
1,0000				0,0000	0,0000

DADOS DO PRODUTO, SERVIÇOS

COD. PROD	DESCRIÇÃO DO PRODUTO, SERVIÇOS	NCM/SH	CST	CFOP	UN.	QTDE	% Des	Valor UNITÁRIO	Valor TOTAL	Valor BC. ICMS	Valor ICMS	Valor ST	Valor IPI	Alíquota ICMS	Alíquota IPI
34	AP.PRESSAO DURASHOCK DS44 TYCOS VELCRO	90189092	041	5102	PC	2,000	0,00	428,0000	856,00	0,00	0,00	0,00	0,00	0,00	0,00

PROCESSO DE LICITAÇÃO
( ) Convite n.º
(X) T. Preço n.º 004-2013
( ) Concorrência n.º
( ) Pregão Presencial
(X) Contrato n.º 117-2013
( ) Aditivo n.º
( ) Inegibilidade
( ) Dispensa
Data 28/03/2014
Chefe do Dpto.

SAÚDE

RECEBIDO
Data 31/03/14
Assinatura
CNPJ 09.272.764/0001-00

CÁLCULO DO ISSQN

Inscrição Municipal	Valor total dos serviços	Base de cálculo do ISSQN	Valor do ISSQN
464403/01	0,00	0,00	0,00

DADOS ADICIONAIS

Tributo	Aliq.	Base Cálculo	Imposto	Isentas	Outras	Diferidas
ICMS	0.00	0.00	0.00	0.00	856.00	0.00

Permite o aproveitamento do crédito de ICMS no Valor de R$ [%1%] , correspondente à alíquota de [%2%], nos termos do art. 23 da LC 123.
Documento emitido por ME ou EPP optante pelo Simples Nacional e não gera direito a crédito fiscal de ISS e de IPI. OPTANTE PELO SIMPLES NACIONAL
CONTRATO 117/2013 TOMADA DE PREÇO 004/2013 BCO.BRASIL AG:0616-5 C/C:31022-0
CFOP: 5.102 Total: 856,00

PARA DEPOSITO B.BRASIL
AG.0616-5 C/C 31.022-0

amentos De Az Eireli Epp os produtos constantes na nota fiscal ao lado

Data de Recebimento	Identificação e Assinatura do Recebedor	NFe nº 00.005.919 Série 001

DANFE

Documento Auxiliar da Nota Fiscal Eletrônica

1 - SAÍDA

Nº.: **00.005.919**
Série: **001**
Folha: **1 de 1**

Chave de Acesso
4114.0309.6762.5600.0198.5500.1000.0059.1910.0005.9197

Consulta de Autenticidade no portal nacional da NF-e www.nfe.fazenda.gov.br/portal ou no site da SEFAZ autorizadora.

Medicamentos De Az Eireli Epp

o Teixeira Dos Santos, 1132, 1a S102
CISCO BELTRAO/PR
-5454 - CEP: 85.601-030

RCADORIAS ADQUIR/RECEB DE TERCEIROS

RG	Inscrição Estadual do Substituto Tributario	Protocolo e Data de Autorização de Uso
		141140034911487 07/03/2014 15:07:25

DESTINATÁRIO OU REMETENTE

al De Saude De Planalto			CNPJ ou CPF 09.272.764/0001-00			Data de Emissão 07/03/2014
co De Assis, 1583	001530		Bairro/Distrito Centro		CEP 85.750-000	Data de Saída/Entrada 07/03/2014
	Fone (46)3555-8100	Estado PR	Inscrição Estadual ou RG Isento			Hora da Saída/Entrad

Duplicatas

06/04/2014	R$ 119.00

Impostos e Tributação

ICMS 0,00	Valor do ICMS 0,00	Base de Calculo do ICMS ST	Valor do ICMS ST	Valor Total dos Produtos 119,00
0,00	Seguro 0,00	Descontos 0,00	Outras Despesas 0,00	Valor do IPI 0,00	Valor Total da Nota 119,00

TRANSPORTADOR/VOLUMES

prio	Frete por Conta 0 - Emitente	Codigo ANTT	Placa AAA-0000	UF PR	CNPJ 09.676.256/0001-98
	Endereço FRANCISCO BELTRAO			UF PR	Inscrição Estadual ou RG
Especie VOLUME	Marca	Numeração	Peso Bruto 0,000	Peso Liquido 0,000	

Produtos

de Produto	NCM/SH	CST	CFOP	Apres.	Qtde	Valor Unitario	Desconto	Valor Total	B. C. ICMS	Valor ICMS	Valor IPI	% ICMS	% IPI
SEMIDA 40MG 402237 Qtde: 15.000,000 Fab: 01/02/2014 Val.: 2 016	30049076	000	5102	UN	5.000,00	0,0238	0,00	119,00	0,00	0,00	0,00	00	00

× 004-2013
× 123-2013
04 03 2013

Calculo do ISSQN

Valor Total dos Serviços	Base de Calculo do ISSQN	Valor do ISSQN

Dados Adicionais

Complementares	Reservado ao Fisco
SG 0616-5 C/C. 35144-X TIDO POR EMPRESA ENQUADRADA NO REGIME FISCAL DA MICRO EMPRESA E DAS EMPRESAS DE - DE ACORDO COM A LC 123/2006. CO 004/2013	

...amentos De Az Eireli Epp os produtos constantes na nota fiscal ao lado

Data de Recebimento	Identificação e Assinatura do Recebedor	NFe nº 00.005.920 Série 001

DANFE

Documento Auxiliar da Nota Fiscal Eletrônica

1 - SAÍDA

Nº. 00.005.920
Série 001
Folha 1 de 1

Chave de Acesso
4114.0309.6762.5600.0198.5500.1000.0059.2010.0005.9201

Consulta de Autenticidade no portal nacional da NF-e www.nfe.fazenda.gov.br/portal ou no site da SEFAZ autorizadora.

...icamentos De Az Eireli Epp
... Teixeira Dos Santos, 1132, 1a S102
...ISCO BELTRAO/PR
...5454 - CEP: 85.601-030

...RCADORIAS ADQUIR/RECEB DE TERCEIROS

RG	Inscrição Estadual do Substituto Tributário	Protocolo e Data de Autorização de Uso
		141140034911363 07/03/2014 15:07:18

...ARIO OU REMETENTE

...l De Saude De Planalto			CNPJ ou CPF 09.676.256/0001-98		
...o De Assis, 1583	001530		CNPJ ou CPF 09.272.764/0001-00		Data de Emissão 07/03/2014
		Bairro/Distrito Centro		CEP 85.750-000	Data de Saída/Entrada 07/03/2014
	Fone (46)3555-6100	Estado PR	Inscrição Estadual ou RG Isento		Hora de Saída/Entrada

...05/04/2014 R$ 627,00

Tributação

...MS	Valor do ICMS	Base de Cálculo do ICMS ST	Valor do ICMS ST	Valor Total dos Produtos
0,00	0,00			627,00

Seguro	Descontos	Outras Despesas	Valor do IPI	Valor Total da Nota
0,00	0,00	0,00	0,00	627,00

...TADOR/VOLUMES

...de	Frete por Conta	Código ANTT	Placa	UF	CNPJ
	0 - Emitente		AAA-0000	PR	09.676.256/0001-98

Espécie	Marca	Numeração	Peso Bruto	Peso Líquido
VOLUME			0,000	0,000

Endereço				Cidade		UF	Inscrição Estadual ou RG
				FRANCISCO BELTRAO		PR	

Produtos

...do Produto	NCM/SH	CST	CFOP	Aprés.	Qtde	Valor Unitário	Desconto	Valor Total	B. C. ICMS	Valor ICMS	Valor IPI	% ICMS	% IPI
...ENZAPRINA, CLORIDRATO 10MG (GENERICO	30049099	000	5102	CPR	3.000,00	0,2090	0,00	627,00	0,00	0,00	0,00	00	00
...6896 Qtde: 5.355.000 Fab: 30/11/2013 Val.: 30/1													

x 004-2013

x 125-2013

07 03 2014

Calculo do ISSQN

	Valor Total dos Serviços	Base de Cálculo do ISSQN	Valor do ISSQN

Dados Adicionais

...mentares	Reservado ao Fisco
...0616-5 C/C 35144-X ...DO POR EMPRESA ENQUADRADA NO REGIME FISCAL DA MICRO EMPRESA E DAS EMPRESAS DE DE ACORDO COM A LC 123/2006 ...09/2013)	

amentos De Az Eireli Epp os produtos constantes na nota fiscal ao lado

Data do Recebimento	Identificação e Assinatura do Recebedor	NFe nº 00.005.921 Série 001

DANFE

Documento Auxiliar da Nota Fiscal Eletrônica

1 - SAÍDA

Nº.: 00.005.921
Série: 001
Folha: 1 de 1

Chave de Acesso
4114.0309.6762.5600.0198.5500.1000.0059.2110.0005.9217

Consulta de Autenticidade no portal nacional da NF-e www.nfe.fazenda.gov.br/portal ou no site da SEFAZ autorizadora.

Medicamentos De Az Eireli Epp

Teixeira Dos Santos, 1132. 1a S102
ISCO BELTRAO/PR
5454 - CEP: 85.601-030

RCADORIAS ADQUIR/RECEB DE TERCEIROS

IG	Inscrição Estadual do Substituto Tributário	Protocolo e Data de Autorização de Uso
		141140034911268 07/03/2014 15:07:12

DESTINATÁRIO OU REMETENTE

De Saude De Planalto

o De Assis, 1583	001530	CNPJ ou CPF 09.272.764/0001-00	Data de Emissão 07/03/2014
	Bairro/Distrito Centro	CEP 85.750-000	Data de Saída Entrada 07/03/2014
Fone (46)3555-8100	Estado PR	Inscrição Estadual ou RG Isento	Hora da Saída/Entrad

Duplicatas

6/04/2014 R$ 32,00

Impostos e **Tributação**

S 0,00	Valor do ICMS 0,00	Base de Cálculo do ICMS ST	Valor do ICMS ST	Valor Total dos Produtos 32,00
0,00	Seguro 0,00	Descontos 0,00	Outras Despesas 0,00	Valor do IPI 0,00

Valor Total da Nota 32,00

TRANSPORTADOR/VOLUMES

IO	Frete por Conta 0 - Emitente	Código ANTT	Placa AAA-0000	UF PR	CNPJ 09.676.256/0001-98
Espécie VOLUME	Marca	Numeração	Peso Bruto 0,000	UF PR	Inscrição Estadual ou RG

Peso Líquido 0,000

Produtos

to Produto	NCM/SH	CST	CFOP	Apres.	Qtde	Valor Unitario	Desconto	Valor Total	B. C. ICMS	Valor ICMS	Valor IPI	% ICMS	% IPI
O FERROSO 109MG 26C Qtde: 29.000,000 Fab.: 01/02/2014 Val.: 30	30049099	000	5102	UN	1.000,00	0,0320	0,00	32,00	0,00	0,00	0,00	00	00

x 004-2013

x 123-2013

07/03/2014

Calculo do **ISSQN**

Valor Total dos Serviços	Base de Cálculo do ISSQN	Valor do ISSQN

Dados Adicionais

ntares	Reservado ao Fisco
616-5 CIC 35144-X O POR EMPRESA ENQUADRADA NO REGIME FISCAL DA MICRO EMPRESA E DAS EMPRESAS DE E ACORDO COM A LC 123/2006 004/2013)	

...amentos De Az Eireli Epp os produtos constantes na nota fiscal ao lado

do Recebimento	Identificação e Assinatura do Recebedor	NFe nº 00.005.922 Série 001

DANFE
Documento Auxiliar da Nota Fiscal Eletrônica

1 - SAÍDA
Nº.: 00.005.922
Série: 001
Folha: 1 de 1

Chave de Acesso
4114.0309.6762.5600.0198.5500.1000.0059.2210.0005.9222

Consulta de Autenticidade no portal nacional da NF-e www.nfe.fazenda.gov.br/portal ou no site da SEFAZ autorizadora.

...dicamentos De Az Eireli Epp
...o Teixeira Dos Santos, 1132. 1a S102
...CISCO BELTRAO/PR
...-5454 - CEP: 85.601-030

...RCADORIAS ADQUIR/RECEB DE TERCEIROS

RG	Inscrição Estadual do Substituto Tributário	Protocolo e Data de Autorização de Uso
		141140034911130 07/03/2014 15:07:06

DESTINATÁRIO OU REMETENTE

...l De Saude De Planalto			CNPJ ou CPF 09.272.764/0001-00		Data de Emissão 07/03/2014	
...co De Assis, 1583	001530	Bairro/Distrito Centro		CEP 85.750-000	Data de Saída/Entrada 07/03/2014	
	Fone (46)3555-8100	Estado PR	Inscrição Estadual ou RG Isento		Hora da Saída/Entrad	

Duplicatas

06/04/2014	R$ 687,96

Impostos e Tributação

...MS	Valor do ICMS	Base de Cálculo do ICMS ST	Valor do ICMS ST	Valor Total dos Produtos
0,00	0,00			687,96

Seguro	Descontos	Outras Despesas	Valor do IPI	Valor Total da Nota
0,00	0,00	0,00	0,00	687,96

TRANSPORTADOR/VOLUMES

...orio	Frete por Conta 0 - Emitente	Código ANTT	Placa AAA-0000	UF PR	CNPJ 09.676.256/0001-98
	Cidade FRANCISCO BELTRAO			UF PR	Inscrição Estadual ou RG

Espécie	Marca	Numeração	Peso Bruto	Peso Líquido
VOLUME			0,000	0,000

Produtos

...do Produto	NCM/SH	CST	CFOP	Aprés.	Qtde.	Valor Unitário	Desconto	Valor Total	B. C. ICMS	Valor ICMS	Valor IPI	% ICMS	% IPI
PRAZOL 40MG (GENERICO) 2575 Qtde: 47.278.000 Fab.: 30/12/2013 Val.: 30/	30049069	000	5102	CPR	2.730,00	0,2520	0,00	687,96	0,00	0,00	0,00	00	00

x 004-2013
x 123-2013
07/03/2014

Calculo do ISSQN

Valor Total dos Serviços	Base de Cálculo do ISSQN	Valor do ISSQN

Dados Adicionais

...mentares	Reservado ao Fisco
...5.0616-5 C/C. 35144-X ...IDO POR EMPRESA ENQUADRADA NO REGIME FISCAL DA MICRO EMPRESA E DAS EMPRESAS DE ...DE ACORDO COM A LC 123/2006 ...O 004/2013	

IDENTIFICAÇÃO DO EMITENTE

FERNAMED LTDA

DANFE
Documento Auxiliar da NOTA FISCAL ELETRÔNICA
0 - ENTRADA
1 - SAÍDA [1]
Nº 000.015.183
SÉRIE: 1
FOLHA: 1/1

CONTROLE DO FISCO

CHAVE DE ACESSO
4114 0304 7594 3300 0186 5500 1000 0151 8313 7256 7998

Consulta de autenticidade no portal nacional da NF-e www.nfe.fazenda.gov.br/portal ou no site da Sefaz Autorizadora

E MERCADORIAS

902.56959-65

INSCRIÇÃO SUBSTITUTO TRIBUTÁRIO

PROTOCOLO DE AUTORIZAÇÃO DE USO
141140035727868 10/03/2014 09:46:49

IETENTE

SAUDE PLANALTO/1703/FUNDO M SAUDE PLANALTO

CNPJ
04.759.433/0001-86

ANCISCO DE ASSIS, 1583

CNPJ/CPF
09.272.764/0001-00

BAIRRO/DISTRITO
CENTRO

DATA DE EMISSÃO
10/03/2014

CEP
85750-000

DATA DE SAÍDA/ENTRADA
10/03/2014

FONE/FAX
(46)3555-8100

UF
PR

INSCRIÇÃO ESTADUAL
ISENTO

HORA DE SAÍDA

/03/14 R$ 1.404,96

STO

VALOR DO ISSQN	BASE DE CÁLCULO DO ICMS SUBSTITUIÇÃO	VALOR DO ICMS SUBSTITUIÇÃO	VALOR TOTAL DOS PRODUTOS
1.404,96	168,60	0,00	0,00

VALOR DO FRETE	VALOR DO SEGURO	DESCONTO	OUTRAS DESPESAS ACESSÓRIAS	VALOR DO IPI	VALOR TOTAL DA NOTA
0,00	0.00	0,00	0,00	0,00	1.404,96

VOLUMES TRANSPORTADOS

FRETE POR CONTA
0-Emitente

PLACA DO VEÍCULO

UF

RNPC

MARCA

MUNICÍPIO

UF

INSCRIÇÃO ESTADUAL

O/SERVIÇO

NUMERAÇÃO

PESO BRUTO

PESO LÍQUIDO

DESCRIÇÃO DO PRODUTO/SERVIÇO	NCM/SH	CST	CFOP	UNID	QUANT	VALOR UNITÁRIO	VALOR TOTAL	BC ICMS	VALOR ICMS	ALIQ ICMS
DILOL 3,125MG CPR - KARVIL - TORRENT 072003 Qtd=960 Fab=30/08/2012 Val=30/07/2015 PMC=0,00	30049069	000	5102	CPR	960	0,080	76,80	76,80	9,22	12
ROMAZINA 100MG CPR - LONGACTIL (C1) - CRISTALIA 096919 Qtd=1.000 Fab=30/09/2012 Val=30/09/2015 PMC=0,00	30049079	000	5102	CPR	1.000	0,134	134,00	134,00	16,08	12
RIDOL 1MG CPR - HALO (C1) - CRISTALIA 129070 Qtd=400 Fab=30/12/2012 Val=30/12/2014 PMC=0,00	29333915	000	5102	CPR	400	0,091	36,40	36,40	4,37	12
RIDOL 2MG/ML 20ML GTS - HALO (C1) CRISTALIA 085929 Qtd=10 Fab=30/08/2013 Val=30/08/2016 PMC=0,00	30049099	000	5102	GTS	10	2,860	28,60	28,60	3,43	12
OPA 500MG CPR - VENOPRESSIN - TKS 5908 Qtd=2.000 Fab=30/08/2013 Val=30/08/2015 PMC=0,00	30043993	000	5102	CPR	2.000	0,156	312,00	312,00	37,44	12
OXACINO 400MG CPR - G. - MULTILAB 0490 Qtd=1.400 Fab=30/05/2013 Val=30/05/2015 PMC=0,00	30049067	000	5102	CPR	1.400	0,130	182,00	182,00	21,84	12
PTILINA 25MG CPR (C1) - G. RANBAXY 63953 Qtd=1.500 Fab=30/11/2013 Val=30/10/2016 PMC=0,00	30049036	000	5102	CPR	1.500	0,217	325,50	325,50	39,06	12
ETAMOL GTS 200MG/ML 10ML G. - SOBRAL 3132 Qtd=300 Fab=30/05/2013 Val=30/05/2015 PMC=0,00	30049045	000	5102	GTS	300	0,481	144,30	144,30	17,32	12
IDONA 1MG/ML 30ML GTS (C1) - G. PRATI 160E Qtd=6 Fab=30/09/2012 Val=30/09/2014 PMC=0,00	30049069	000	5102	FR	6	27,560	165,36	165,36	19,84	12

N

VALOR TOTAL DOS SERVIÇOS

BASE DE CÁLCULO DO ISSQN

VALOR DO ISSQN

S

NTARES

TOMADA DE PREÇOS N. 04/2013
460-5 - CC 17.126-3
tributos R$ 353,46 (25.16%)

RESERVADO AO FISCO

X 004-2013
X 121-2013
JC 03

ERNAMED LTDA. os produtos constantes da nota fiscal indicada ao lado: Data de emissão 10/03/2014.Valor Total: R$1.404,96.
NDO M SAUDE PLANALTO/1703/FUNDO M SAUDE PLANALTO PC SAO FRANCISCO DE ASSIS, 1583 - CENTRO - PLANALTO/PR

DATA E ASSINATURA DO EMITENTE

NF-e
Nº 000.015.183
SÉRIE: 1

Data do Recebimento	Identificação e Assinatura do Recebedor	00.006.093 Série 001

ANCEOMED

Medicamentos De Az Eireli Epp

Octaviando Teixeira Dos Santos, 1132. 1a S102
- FRANCISCO BELTRAO/PR
(46)3055-5454 - CEP: 85.601-030

DANFE

Documento Auxiliar da Nota Fiscal Eletrônica

1 - SAÍDA

Nº.: **00.006.093**
Série: **001**
Folha: **1 of 1**

Chave de Acesso
4114.0409.6762.5600.0198.5500.1000.0060.9310.0006.0930

Consulta de Autenticidade no portal nacional da NF-e www.nfe.fazenda.gov.br/portal ou no site da SEFAZ autorizadora.

da Operação	Protocolo e Data de Autorização de Uso
DA DE MERCADORIAS ADQUIR/RECEB DE TERCEIROS	141140052428985 07/04/2014 17:05:37

Estadual ou RG	Inscrição Estadual do Substituto Tributário	CNPJ ou CPF
410941		09.676.256/0001-98

DESTINATÁRIO OU REMETENTE

Razão Social		CNPJ ou CPF	Data de Emissão
o Municipal De Saude De Planalto	001530	09.272.764/0001-00	07/04/2014

	Bairro/Distrito	CEP	Data de Saída/Entrada
ão Francisco De Assis. 1583	Centro	85.750-000	07/04/2014

	Fone	Estado	Inscrição Estadual ou RG	Hora da Saída/Entrad
NALTO	(46)3555-8100	PR	Isento	

Duplicatas

1	07/05/2014	R$ 658,80

Impostos e Tributação

Cálculo do ICMS	Valor do ICMS	Base de Cálculo do ICMS ST	Valor do ICMS ST	Valor Total dos Produtos
0,00	0,00			658,81

	Seguro	Descontos	Outras Despesas	Valor do IPI	Valor Total da Nota
0,00	0,00	0,00	0,00	0,00	658,81

TRANSPORTADOR/VOLUMES

icial	Frete por Conta	Código ANTT	Placa	UF	CNPJ
sporte Próprio	0 - Emitente		AAA-0000	PR	09.676.256/0001-98

	Cidade	UF	Inscrição Estadual ou RG
	FRANCISCO BELTRAO	PR	

te	Espécie	Marca	Numeração	Peso Bruto	Peso Líquido
0	VOLUME			0,000	0,000

Produtos

	Descrição do Produto	NCM/SH	CST	CFOP	Apres.	Qtde	Valor Unitário	Desconto	Valor Total	B. C. ICMS	Valor ICMS	Valor IPI	% ICMS	% IPI
2	SOLUCAO AGUA OXIGENADA 10 VOL - 1000ML Lote: 0594 Qtde: 66.000 Fab.: 30/09/2013 Val.: 30/09/2016	28470000	000	5102	FR	5,00	1,9584	0,00	9,79	0,00	0,00	0,00	00	00
3	CAPTOPRIL 25MG (GENERICO) Lote: 130381 Qtde: 0,000 Fab.: 30/03/2013 Val.: 30/03/2015	30049099	000	5102	CPR	9.990,00	0,0185	0,00	184,81	0,00	0,00	0,00	00	00
4	PROPRANOLOL 40MG Lote: AR678 Qtde: 119.980,000 Fab.: 30/01/2013 Val.: 30/12/2014	30049036	000	5102	CPR	5.000,00	0,0150	0,00	75,00	0,00	0,00	0,00	00	00
5	HIDROCLOROTIAZIDA 25MG Lote: 1307360 Qtde: 174.760,000 Fab.: 30/08/2013 Val.: 30/08/2015	30039089	000	5102	CPR	9.000,00	0,0168	0,00	151,20	0,00	0,00	0,00	00	00
6	METFORMINA 850MG (GENERICO) Lote: 26491015 Qtde: 87.000,000 Fab.: 28/02/2014 Val.: 28/02/2016	30049049	000	5102	CPR	5.000,00	0,0476	0,00	238,00	0,00	0,00	0,00	00	00

PROCESSO DE LICITAÇÃO
( ) Convite n.º
(X) T. Preço n.º 004-2013
( ) Concorrência n.º
( ) Pregão Presencial
(X) Contrato n.º 122-2013
( ) Aditivo n.º
( ) Inegibilidade
( ) Dispensa
Data 07/04/2014
Chefe do Dpto.

Calculo do ISSQN

Municipal	Valor Total dos Serviços	Base de Cálculo do ISSQN	Valor do ISSQN

Dados Adicionais

Dados Complementares	Reservado ao Fisco
BRASIL AG:0616-5 C/C 35144-X ENTO EMITIDO POR EMPRESA ENQUADRADA NO REGIME FISCAL DA MICRO EMPRESA E DAS EMPRESAS DE O PORTE - DE ACORDO COM A LC 123/2006. A DE PREÇO 004/2013)	

Data do Recebimento	Identificação e Assinatura do Recebedor	00.032.130 Série 001

DANFE

Documento Auxiliar da Nota Fiscal Eletrônica

1 - SAÍDA

Nº.: **00.032.130**
Série: **001**
Folha: ***1 of 1***

Chave de Acesso
4114.0402.6079.5600.0181.5500.1000.0321.3010.0032.1300

Consulta de Autenticidade no portal nacional da NF-e
www.nfe.fazenda.gov.br/portal ou no site da SEFAZ autorizadora

Argeomed Com. Prod. Medico Hosp. Eireli Epp
Octaviano Teixeira Dos Santos, 1132
- FRANCISCO BELTRAO/PR
(46)3055-5454 - CEP: 85.601-030

Natureza da Operação	Protocolo e Data de Autorização de Uso
DA DE MERCADORIAS ADQUIR/RECEB DE TERCEIROS	141140052437605 07/04/2014 17:12:45

Inscrição Estadual ou RG	Inscrição Estadual do Substituto Tributário	CNPJ ou CPF
160862		02.007.950/0001-61

DESTINATÁRIO OU REMETENTE

Razão Social		CNPJ ou CPF	Data de Emissão
o Municipal De Saude De Planalto	001530	09.272.764/0001-00	07/04/2014

Endereço	Bairro/Distrito	CEP	Data de Saída/Entrada
o Francisco De Assis, 1583	Centro	85.750-000	07/04/2014

Município	Fone	Estado	Inscrição Estadual ou RG	Hora da Saída/Entrad
ALTO	(46)3555-8100	PR	Isento	

Duplicatas

1	07/05/2014	R$ 540,00

Cálculo do Imposto e Tributação

Base de Cálculo do ICMS	Valor do ICMS	Base de Cálculo do ICMS ST	Valor do ICMS ST	Valor Total dos Produtos
540,00	64,80			540,00

Valor do Frete	Seguro	Descontos	Outras Despesas	Valor do IPI	Valor Total da Nota
0,00	0,00	0,00	0,00	0,00	540,00

TRANSPORTADOR/VOLUMES

Razão Social	Frete por Conta	Código ANTT	Placa	UF	CNPJ
sporte Próprio	0 - Emitente		000-0000	PR	09.676.256/0001-98

Endereço	Cidade	UF	Inscrição Estadual ou RG
	FRANCISCO BELTRAO	PR	

Quantidade	Espécie	Marca	Numeração	Peso Bruto	Peso Líquido
0				0,000	0,000

Produtos

Descrição do Produto	NCM/SH	CST	CFOP	Apres.	Qtde	Valor Unitário	Desconto	Valor Total	B C ICMS	Valor ICMS	Valor IPI	% ICMS	% IPI
PAROXETINA 20MG Lote 1301443 Qtde 63.000 000 Fab. 30/01/2013 Val. 3 0/01/2015 Controlado C1	30049069	000	5102	CPR	3.000,00	0,1800	0,00	540,00	540,00	64,80	0,00	12	00

PROCESSO DE LICITAÇÃO
( ) Convite n.º
(X) T. Preço n.º 007-2013
( ) Concorrência n.º
( ) Pregão Presencial
(X) Contrato n.º 158-2013
( ) Aditivo n.º
( ) Inegibilidade
( ) Dispensa
Data 07/04/2014
Chefe do Setor

Cálculo do ISSQN

Inscrição Municipal	Valor Total dos Serviços	Base de Cálculo do ISSQN	Valor do ISSQN

Dados Adicionais

Informações Complementares	Reservado ao Fisco
BRASIL AG 0615-5 C/C 5051-X - DE PREÇO 034/2013	

[illegible]		NF-e Nº: 000.010.347 SÉRIE: 2

Cirurgica Gralha Azul
ALVES E SARTOR LTDA - ME
RUA SOUZA NAVES,3223
,802-080-CASCAVEL-PR (45)3223-4806
BAIRRO: CIRO NARDI

DANFE
DOCUMENTO AUXILIAR DA NOTA FISCAL ELETRONICA

0-ENTRADA
1-SAIDA [1]

Nº: 000.010.347
SÉRIE:2 Folha: 1/1

CHAVE DE ACESSO
4114 0307 7245 2300 0120 5500 2000 0103 4719 0395 9167

CONSULTA DE AUTENTICIDADE NO PORTAL NACIONAL DA NF-e
www.nfe.fazenda.gov.br

NATUREZA DA OPERAÇÃO	NÚMERO DO PROTOCOLO DE AUTORIZAÇÃO DE USO
VENDA MERCADO TERC	141140041601490 19/03/2014 15:20:31

INSCRIÇÃO ESTADUAL	INSCRIÇÃO ESTADUAL DO SUBST. TRIBUTÁRIO	CNPJ
9035750344		07.724.523/0001-29

DESTINATÁRIO / REMETENTE

RAZÃO SOCIAL	CNPJ / CPF	DATA EMISSÃO
0597-FUNDO MUNICIPAL DE SAUDE DE PLANALTO	09.272.764/0001-09	19/03/2014

ENDEREÇO	BAIRRO	CEP	DATA SAÍDA
PRAÇA SAO FRANCISCO DE ASSIS, 1363	CENTRO	85750000	19/03/2014

MUNICÍPIO	FONE/FAX	UF	INSCRIÇÃO ESTADUAL	HORA DE SAÍDA
PLANALTO	4635551589	PR	ISENTO	15:15:01

FATURA

TREZENTOS E DEZESETE REAIS E QUARENTA E QUATRO CENTAVOS

[illegible]

CALCULO DO IMPOSTO

BASE DE CÁLCULO DO ICMS	VALOR DO ICMS	BASE DE CÁLCULO DO ICMS ST	VALOR DO ICMS SUBSTITUIÇÃO	VALOR TOTAL DOS PRODUTOS
0,00	0,00	0,00	0,00	317,44

VALOR DO FRETE	VALOR DO SEGURO	DESCONTOS	DESPESAS ACESSÓRIAS	VALOR DO IPI	VALOR TOTAL DA NOTA
0,00	0,00	0,00	0,00	0,00	317,44

TRANSPORTADOR / VOLUMES TRANSPORTADOS

RAZÃO SOCIAL	FRETE POR CONTA DE 0-EMITENTE 1-DESTINATÁRIO [0]	CÓDIGO ANTT	PLACA VEÍCULO	UF	CNPJ / CPF

ENDEREÇO	MUNICÍPIO	UF	INSCRIÇÃO ESTADUAL

QUANTIDADE	ESPÉCIE	MARCA	NUMERAÇÃO	PESO BRUTO	PESO LÍQUIDO

DADOS DOS PRODUTOS / SERVIÇOS

CÓDIGO	DESCRIÇÃO DOS PRODUTOS / SERVIÇOS	NCM/SH	CSOSN	CFOP	UN	QUANT.	R$ UNIT.	R$ TOTAL	BC ICMS	BC ICMS ST	V. ICMS	V. IPI	ALIQ ICMS	ALIQ IPI
[illegible]														
[illegible]														
[illegible]														
[illegible]														
2514	PERA PAPA APARELHO PRECISAO -	90183290	0102	5.102	UN	9	35,27	317,43	0,00	0,00	0,00	0,00	0	0
[illegible]														

PROCESSO DE LICITAÇÃO
( ) Convite n.º
(X) T. Preço n.º 004-2013
( ) Concorrência n.º
( ) Pregão Presencial
(X) Contrato n.º 116-2013
( ) Aditivo n.º
( ) Inegibilidade
( ) Dispensa
Data 19/03/2014

Chefe do Dpto.

DADOS ADICIONAIS

INFORMAÇÕES COMPLEMENTARES	RESERVADO AO FISCO
[illegible]	

CENTERMEDI

CENTERMEDI Com. de Prod. Hosp. LTDA.
BR 480 - 795 Barão de Cotegipe/RS 99730-000
medicamentos@centermedi.com.br 54 3523-2700

DANFE

Documento Auxiliar da Nota Fiscal Eletrônica

1 - SAIDA
2 - ENTRADA [1]

Nº 58254
SÉRIE 000
FOLHA 1/1

CHAVE DE ACESSO DA NFE
4314 0303 6520 3000 0170 5500 0000 0582 5414 8982 8817

Consulta de autenticidade no portal nacional da NF-e www.nfe.fazenda.gov.br/portal ou no site da Sefaz Autorizadora

NATUREZA DA OPERAÇÃO
VENDA DE MERCADORIA COM ST

PROTOCOLO DE AUTORIZAÇÃO DE USO
143140044926798 20/03/2014 14:18:10

INSCRIÇÃO ESTADUAL
170/0004449

INSC. EST. SUBS. TRIBUTÁRIO

CNPJ
03.652.030/0001-70

DESTINATÁRIO/REMETENTE

NOME/RAZÃO SOCIAL
878-FUNDO MUNICIPAL DE SAUDE DE PLANALTO

CNPJ/CPF
09.272.764/0001-00

DATA DA EMISSÃO
20/03/2014

ENDEREÇO
PRACA SAO FRANCISCO DE ASSIS 1583

BAIRRO/DISTRITO
CENTRO

CEP
85750-000

DATA SAÍDA/ENTRADA
20/03/2014

MUNICÍPIO
PLANALTO

FONE/FAX
(46)3555-8100

UF
PR

INCRIÇÃO ESTADUAL
ISENTO

HORA DE SAÍDA/ENTRADA
14:18

FATURA

58254/1 21/04/14 R$ 1.265,50

CÁLCULO DO IMPOSTO

BASE DE CÁLCULO ICMS	VALOR DO ICMS	BASE CÁLCULO ICMS ST	VALOR DO ICMS ST	VALOR TOTAL DOS PRODUTOS
695,50	118,24	0,00	0,00	1.265,50

VALOR DO FRETE	VALOR DO SEGURO	DESCONTO	OUTRAS DESPESAS	VALOR DO IPI	VALOR TOTAL DA NOTA
0,00		0,00	0,00	0,00	1.265,50

TRANSPORTADOR/VOLUMES TRANSPORTADOS

RAZÃO SOCIAL	FRETE POR CONTA	CÓDIGO ANTT	PLACA	UF	CNPJ/CPF
BAUER - B. TRASNPORTES LTDA	0-Emitente				04.353.469/0043-14

ENDEREÇO	MUNICIPIO	UF	INSCRIÇÃO ESTADUAL
RUA CLEMENTINA ROSSI 566	ERECHIM	RS	039/0150983

QUANTIDADE	ESPECIE	MARCA	NUMERAÇÃO	PESO BRUTO	PESO LIQUIDO
5,00	CAIXAS			0,00	0,00

DESCRIÇÃO DOS PRODUTOS

CÓD.	DESCRIÇÃO DO PRODUTO	LOTE	PMC	NCM/SH	CST	CFOP	UN	QTDE	V. UNIT.	DESC	V. TOTAL	BC ICMS	BC ST	V. ICMS	V. ST	ICMS
827	C ACIDO VALPROICO	100377	0,00	30049029	000	6102	Un	1000	0,26	0,00%	260,00	260,00	0,00	44,20	0,00	17%
4954	C BROMAZEPAM 3MG	527093	0,00	30049064	000	6102	Un	2000	0,042	0,00%	84,00	84,00	0,00	14,28	0,00	17%
1692	C CLORIDRATO TIORIDAZINA	521574	0,00	30049079	000	6102	Un	600	0,41	0,00%	246,00	246,00	0,00	41,82	0,00	17%
4810	LORATADINA 1MG/ML	4B21U	8,53	30049069	000	6102	Frs	50	1,35	0,00%	67,50	67,50	0,00	11,48	0,00	17%
293	PARACETAMOL 500MG	3L12R	0,00	30049045	040	6102	Un	15000	0,038	0,00%	570,00	0,00	0,00	0,00	0,00	0%
324	SULFA TRIMETROPINA	4A508	0,00	30049972	000	6102	Un	1000	0,038	0,00%	38,00	38,00	0,00	6,46	0,00	17%

SSO DE LICITAÇÃO
04-2013
a n.º
19-2013
03/2014
fe do Dpto

RECEBIDO
Data 21 / 03 / 14
Assinatura
CNPJ 09.272.764/0001-00

DADOS ADICIONAIS

INFORMAÇÕES COMPLEMENTARES

T. TRIB. 695,50 BC. 695,50 ICMS. 118,24
VAL.APROX.DOS TRIBUTOS - R$ 406,
REFERENTE TP 004/2013 CONTRATO
DEPOSITO BCO DO BRASIL AG 013 274-3 CC 053032046 // BANRISUL AG 0122 CC 2400892804
ISENTA CONF. CONV. ICMS 87/02 A 2 E PRORROGADO PELO CONV 18/05
VENDEDOR 2-FRANCIEL
CRT 3 - REGIME NORMAL

RESERVADO DO FISCO

IMPRESSO COM O SISTEMA ME SISTEMAS (55)3744-3880

RECEBEMOS DE ODONTOMEDI PRODUTOS ODONT E HOSPITALARES OS PRODUTOS SERVIÇOS CONSTANTES NA NOTA FISCAL INDICADA *	
DATA DE RECEBIMENTO	IDENTIFICAÇÃO E ASSINATURA DO RECEBEDOR

NF-e
Nº 000.005.692
SÉRIE : 1

ODONTOMEDI PRODUTOS ODONT. E HOSPITALARES

ODONTOMEDI
produtos odontológicos e hospitalares

LUIZ ANTONIO FAEDO, 1612 TEL/FAX: 4635241834
CENTRO CEP: 85601275
FRANCISCO BELTRAO PR

DANFE
DOCUMENTO AUXILIAR DA NOTA FISCAL ELETRÔNICA

0 - Entrada
1 - Saída [1]

Nº 000.005.692
SÉRIE : 1
FOLHA:1 de 1

CHAVE DE ACESSO
4114 0306 1944 4000 0103 5500 1000 0056 9213 5130 0016

Consulta de autenticidade no portal nacional da NF-e www.nfe.fazenda.gov.br/portal ou no site da Sefaz Autorizadora

NATUREZA DA OPERAÇÃO	PROTOCOLO DE AUTORIZAÇÃO DE USO
VENDA DE MERCADORIA	141140037378368 - 2014-03-12 11:43:49

INSCRIÇÃO ESTADUAL	INSCRIÇÃO ESTADUAL SUBSTITUIÇÃO TRIBUTÁRIA	CNPJ
9030388299		06.194.440/0001-03

DESTINATÁRIO/REMETENTE

NOME/RAZÃO SOCIAL			CNPJ/CPF	DATA DA EMISSÃO
FUNDO MUNICIPAL DE SAUDE DE PLANALTO			09.272.764/0001-00	12/03/2014
ENDEREÇO		BAIRRO/DISTRITO	CEP	DATA DE SAÍDA/ENTRADA
PRACA SAO FRANCISCO DE ASSIS, 1583		CENTRO	85.750-000	12/03/2014
MUNICÍPIO	FONE/FAX	UF	INSCRIÇÃO ESTADUAL	HORA DE SAÍDA
PLANALTO	4635551272	PR		11:42:00

FATURA/DUPLICATA

Número	Data Vcto.	Valor
000569206	12/04/2014	315,90

CÁLCULO DO IMPOSTO

BASE DE CÁLCULO DE ICMS	VALOR DO ICMS	BASE DE CÁLCULO ICMS ST	VALOR DO ICMS SUBSTITUIÇÃO	VALOR TOTAL DOS PRODUTOS
0.00	0.00	0.00	0.00	315,90

VALOR DO FRETE	VALOR DO SEGURO	DESCONTO	OUTRAS DESPESAS ACESSÓRIAS	VALOR DO IPI	VALOR TOTAL DOS IMPOSTOS	VALOR TOTAL DA NOTA
0.00	0.00	0.00	0.00	0.00		315,90

TRANSPORTADOR/VOLUMES TRANSPORTADOS

RAZÃO SOCIAL	FRETE POR CONTA	CÓDIGO ANTT	PLACA DO VEÍCULO	UF	CNPJ/CPF
	9-Sem Frete				

ENDEREÇO	MUNICÍPIO	UF	INSCRIÇÃO ESTADUAL

QUANTIDADE	ESPÉCIE	MARCA	NUMERAÇÃO	PESO BRUTO	PESO LÍQUIDO
9					

DADOS DO PRODUTO/SERVIÇO

COD PROD	DESCRIÇÃO DO PRODUTO/SERVIÇO	NCM/SH	CST	CFOP	UNID	QUANT.	VALOR UNITÁRIO	VALOR TOTAL	BC ICMS	VALOR ICMS	VALOR IPI	ALÍQUOTAS ICMS	ALÍQUOTAS IPI	VALOR TOTAL IMPOSTOS
6554 T	SORO FISIOLOGICO 1000ML BOLSA - EUROFARMA	30049099	0101	5102	UN	100,0000	2,85000	285,00						
6709 T	SORO FISIOLOGICO 100ML FRASCO - EUROFARMA	30021019	0101	5102	UN	100,0000	1,28000	128,00						
1 T	COLETOR PERFURO CORTANTE 20L	48191000	0101	5102	UN	2,0000	31,55000	63,10						
2254 T	FITA INDICADORA P/AUTOCLAVE 19MMX30M - CIEX	48114110	0101	5102	UN	15,0000	2,66000	39,90						

PROCESSO DE LICITAÇÃO

( ) Convite n.º
(X) T. Preço n.º 004-2013
( ) Concorrência n.º
( ) Pregão Presencial
(X) Contrato n.º 124-2013
( ) Aditivo n.º
( ) Inegibilidade
( ) Dispensa
Data 12/03/2014

Chefe do Dpto.

CÁLCULO DO ISSQN

INSCRIÇÃO MUNICIPAL	VALOR TOTAL DOS SERVIÇOS	BASE DE CÁLCULO DO ISSQN	VALOR DO ISSQN

DADOS ADICIONAIS

INFORMAÇÕES COMPLEMENTARES	RESERVADO AO FISCO
SAUDE	

Recebemos de FIORENZANO COM MEDICAMENTOS os produtos/serviços constantes da Nota Fiscal indicada ao lado

Identificação e Assinatura do Recebedor

NF-e
No. 000.000.515
SÉRIE 001

CRIS OREI

Identificação do Emitente

FIORENZANO COM MEDICAMENTOS
PREFEITO GUIOMAR LOPES 159
CRISTO REI
FRANCISCO BELTRAO PR
85602510
4635240582

DANFE
DOCUMENTO AUXILIAR DA NOTA FISCAL ELETRÔNICA

0 - SAÍDA
1 - ENTRADA [0]
No. 000.000.515
SÉRIE 001
FL 1/1

Chave de Acesso
4114 0307 5503 8800 0143 5500 1000 0005 1510 0000 5596

Consulta de autenticidade no portal nacional da NF-e www.nfe.fazenda.gov.br/portal ou no site da Sefaz Autorizadora

Natureza da Operação	Protocolo de autorização de uso
VENDA	141140039754318 17/03/2014 08:57:13

Inscrição Estadual	Insc. Estadual do Subst. Tributario	CNPJ
9034834153		07550388000143

Destinatário/Remetente

Nome/Razão Social	CNPJ/CPF	Data da Emissão
FUNDO MUNICIPAL SAUDE PLANALTO PR	09272764000100	17/03/2014

Endereço	Bairro/Distrito	CEP	Data da Entrada/Saída
PRA?A SAO FRANCISCO DE ASSIS, 1583	CENTRO		17/03/2014

Município	Fone/Fax	UF	Inscrição Estadual	Hora da Saída
PLANALTO	4635558101	PR		08:54:00

Fatura:

Fatura No	Vencimento	Valor	Fatura No	Vencimento	Valor	Fatura No	Vencimento	Valor	Fatura No	Vencimento	Valor
1598591	16/04/2014	2196,00									

Cálculo do Imposto:

Base de Cálculo do ICMS	Valor do ICMS	Base de Cálculo ICMS Substituição	Valor do ICMS Substituição	Valor Total dos Produtos
0,00	0,00	0,00	0,00	2196,00

Valor do Frete	Valor do Seguro	Desconto	Outras Desp. Acessorias	Valor do IPI	Valor Total da Nota
0,00	0,00	0,00	0,00	0,00	2196,00

Transportador/Volume Transportados

Razão Social	Frete por conta	Código ANTT	Placa do Veículo	UF	CNPJ/CPF

Endereço	Município	UF	Inscrição Estadual

Quantidade	Espécie	Marca	Numeração	Peso Bruto	Peso Líquido

Dados do Produto/Serviço:

Cod.Prod.	Descrição dos Produtos e Serviços	NCM/SH	CST ICMS	CFOP	Unid.	Quantidade	Vlr. Unit.	Vlr. Desc.	Vlr. Total	BC ICMS	Vlr. ICMS	Vlr. IPI	% ICMS	% IPI
36431	L METILFENIDATO 10MG C60 Lote: 20339 Qtd.: 30 Valid.: 31/07/2014	30049069	500	5405	UN	30,00	73,20	0,00	2196,00	0,00	0,00	0,00	0,00	0,00

PROCESSO DE LICITAÇÃO
( ) Convite n.º
(X) T. Preço n.º 004/2013
( ) Concorrência n.º
( ) Pregão Presencial
(X) Contrato n.º 055/2013
( ) Aditivo n.º
( ) Inegibilidade
( ) Dispensa
Data 17/03/2014
Chefe do Dpto.

RECEBIDO
Data 17/03/14
Assinatura
CNPJ 09.272.764/0001-00

SAÚDE

Cálculo do ISSQN:

Inscrição Municipal	Valor Total dos Serviços	Base de Cálculo do ISSQN	Valor do ISSQN

Dados Adicionais:

Informações Complementares	
DOCUMENTO EMITIDO POR ME OU EPP OPTANTE PELO SIMPLES NACIONAL NÃO GERA DIREITO A CREDITO FISCAL DE IPI	

Identificação do Emitente

DIMASTER COM DE PROD HOSP LTDA

RODOVIA BR 480 180
CENTRO
BARAO DE COTEGIPE RS
CEP 99740000
FONE : (54) 3523-2600
nfe@dimaster.com.br
www.dimaster.com.br

DANFE

DOCUMENTO AUXILIAR DA NOTA FISCAL ELETRÔNICA

0 - ENTRADA
1 - SAÍDA [1]

Nº 79785
SERIE 1
FOLHA 1 / 2

CHAVE DE ACESSO
4314 0302 5208 2900 0140 5500 1000 0797 8518 2048 9079

Consulta de Autenticidade no portal nacional da NF-e www.nfe.fazenda.gov.br/portal ou site da Sefaz Autorizadora

NATUREZA DA OPERAÇÃO	PROTOCOLO DE AUTORIZAÇÃO DE USO
VENDA / Geral	143140042625442 17/03/2014 15:18:35

INSCRIÇÃO ESTADUAL	INSCR. EST. SUBS. TRIBUTARIO	CNPJ
1700004112		02520829000140

DESTINATÁRIO/REMENTENTE

NOME/RAZÃO SOCIAL	CNPJ/CPF	DATA DA EMISSÃO
FUNDO MUNIC. DE SAUDE DE PLANALTO - 3480	76460526000116	17/03/2014

ENDEREÇO	BAIRRO/DISTRITO	CEP	DATA DA ENTRADA/SAIDA
RUA JULIO SKRZYPCZAK 742	CENTRO	85750000	17/03/2014

MUNICIPIO	FONE/FAX	UF	INSCRIÇÃO ESTADUAL	HORA DE SAIDA
PLANALTO	(46) 3555-1597	PR	ISENTO	

FATURA

79785/1 16/04/2014 4395,36

CÁLCULO DO IMPOSTO

BASE DE CÁLCULO DO ICMS	VALOR DO ICMS	BASE DE CÁLCULO DO ICMS SUBSTITUIÇÃO	VALOR DO ICMS SUBSTITUIÇÃO	VALOR TOTAL DOS PRODUTOS
3933,36	668,69	0,00	0,00	4395,36

VALOR DO FRETE	VALOR DO SEGURO	DESCONTO	OUTRAS DESPESAS ACESSORIAS	VALOR DO IPI	VALOR TOTAL DA NOTA
0,00	0,00	0,00	0,00	0,00	**4.395,36**

TRANSPORTADOR / VOLUMES TRANSPORTADOS

RAZÃO SOCIAL	FRETE POR CONTA	CÓDIGO ANTT	PLACA DO VEÍCULO	UF	CNPJ/CPF
BAUER CARGAS LTDA	0 - EMITENTE				04353469000165

ENDEREÇO	MUNICIPIO	UF	INSCRIÇÃO ESTADUAL
RUA NICARAGUA	CHAPECO	SC	254184880

QUANTIDADE	ESPÉCIE	MARCA	NUMERAÇÃO	PESO BRUTO	PESO LÍQUIDO
19					

DADOS DOS PRODUTOS / SERVIÇOS

COD PROD	DESCRIÇÃO DO PRODUTO/SERVIÇO	NCM / SH	CST	CFOP	UN	QUANTIDADE	V. UNITARIO	Vlr. Liquido	V.TOTAL	BC ICMS	V.ICMS	V.IPI	ALIQ ICMS	ALIQ IPI
6764	ACIDO VALPROICO 500MG COMPRIMIDO C1*** BIOLAB LOTE 4010060	30049099	000	6102	CPR	850	0,6900	0,6900	586,50	586,50	99,71	0,00	17	
740	AMITRIPTILINA 25MG COMPRIMIDO G C1*** TEUTO LOTE 2444424	30039099	000	6102	CPR	5000	0,0870	0,0870	435,00	435,00	73,95	0,00	17	
6588	CARBAMAZEPINA 200MG COMPRIMIDO G C1*** SANVAL LOTE AS296	30049099	000	6102	CPR	2000	0,0900	0,0900	180,00	180,00	30,60	0,00	17	
5942	CIMETIDINA 200MG COMPRIMIDO G PRATI LOTE 13E21T	30049062	000	6102	CPR	600	0,0450	0,0450	27,00	27,00	4,59	0,00	17	
7598	CINARIZINA 75MG COMPRIMIDO HYPERMARCAS LOTE B13K1183	30049069	000	6102	CP	780	0,1290	0,1290	100,62	100,62	17,11	0,00	17	
1198	AMIODARONA 200MG COMPRIMIDO GEOLAB LOTE 1306883	30049054	000	6102	CPR	1500	0,2200	0,2200	330,00	330,00	56,10	0,00	17	
7524	LACTULOSE XAROPE 120ML EMS LOTE 598940	30049099	000	6102	UN	5	7,9800	7,9800	39,90	39,90	6,78	0,00	17	
6637	LEVOTIROXINA SODICA 50MCG COMPRIMIDO G MERCK LOTE BR50779	30043981	140	6102	CPR	3000	0,1540	0,1540	462,00	0,00	0,00	0,00		
6586	CEFALEXINA SUSPENSAO 250MG/5ML 60ML G BERGAMO LOTE 12111226	30032052	100	6102	FR	50	1,8900	1,8900	94,50	94,50	16,07	0,00	17	
7631	BUPROPIONA 150MG COMPRIMIDO C1*** EMS SIGMA LOTE 592540	30049099	000	6102	UN	1200	0,6500	0,6500	780,00	780,00	132,60	0,00	17	
659	ENALAPRIL 20MG COMPRIMIDO G TEUTO LOTE 9012098	30039077	000	6102	UN	19980	0,0480	0,0480	959,04	959,04	163,04	0,00	17	
598	IMIPRAMINA 25MG COMPRIMIDO C1*** CRISTALIA LOTE 13085640	30039099	000	6102	CPR	5000	0,0490	0,0490	245,00	245,00	41,65	0,00	17	
7524	LACTULOSE XAROPE 120ML EMS LOTE 598941	30049099	000	6102	UN	10	7,9800	7,9800	79,80	79,80	13,57	0,00	17	

CÁLCULO DO ISSQN

INSCRIÇÃO MUNICIPAL	VALOR TOTAL DOS SERVIÇOS	BASE DE CÁLCULO DO ISSQN	VALOR DO ISSQN
		0,00	0,00

DADOS ADICIONAIS

INFORMAÇÕES COMPLEMENTARES

{Conta para deposito: BANCO DO BRASIL AG.: 4090-8 CTA.: 7468-3 - Produto controlado, pertencente portaria 344/98. Isento de ICMS conf art 9 CXV e apend XXIII do livro I do RICMS } REF.TP 04/2013

SAÚDE

RESERVADO AO FISCO

RECEBIDO

Data / /

Assinatura

CNPJ 09.272.764/0001-00

PROCESSO DE LICITAÇÃO
( ) Convite n.º
( ) T. Preço n.º
( ) Concorrência n.º
( ) Pregão Presencial
( ) Contrato n.º
( ) Aditivo n.º
( ) Inegibilidade
( ) Dispensa
Data
Cliente do Dpto.

RECEBEMOS DE DIMASTER COM DE PROD HOSP LTDA. OS PRODUTOS CONSTANTES DA NOTA FISCAL INDICADA AO LADO		NF-e
DATA DE RECEBIMENTO	IDENTIFICAÇÃO E ASSINATURA DO RECEBEDOR FUNDO MUNIC. DE SAUDE DE PLANALTO R$ 4.395,36	Nº 79785 SÉRIE 1

Identificação do Emitente

DIMASTER COM DE PROD HOSP LTDA

RODOVIA BR 480 180
CENTRO
BARAO DE COTEGIPE RS
CEP 99740000
FONE : (54) 3523-2600
nfe@dimaster.com.br
www.dimaster.com.br

DANFE
DOCUMENTO AUXILIAR DA NOTA FISCAL ELETRÔNICA
0 - ENTRADA
1 - SAÍDA [1]
Nº 79785
SÉRIE 1
FOLHA 2 / 2

CHAVE DE ACESSO
4314 0302 5208 2900 0140 5500 1000 0797 8518 2048 9079

Consulta de Autenticidade no portal nacional da NF-e www.nfe.fazenda.gov.br/portal ou site da Sefaz Autorizadora

NATUREZA DA OPERAÇÃO	PROTOCOLO DE AUTORIZAÇÃO DE USO
VENDA / Geral	143140042625442 17/03/2014 15:18:35

INSCRIÇÃO ESTADUAL	INSCR. EST. SUBS. TRIBUTÁRIO	CNPJ
1700004112		02520829000140

DESTINATÁRIO/REMENTENTE

NOME/RAZÃO SOCIAL			CNPJ/CPF	DATA DA EMISSÃO
FUNDO MUNIC. DE SAUDE DE PLANALTO - 3480			76460526000116	17/03/2014
ENDEREÇO	**BAIRRO/DISTRITO**		**CEP**	**DATA DA ENTRADA/SAÍDA**
RUA JULIO SKRZYPCZAK 742	CENTRO		85750000	17/03/2014
MUNICÍPIO	**FONE/FAX**	**UF**	**INSCRIÇÃO ESTADUAL**	**HORA DE SAÍDA**
PLANALTO	(46) 3555-1597	PR	ISENTO	

FATURA

79785/1 16/04/2014 4395,36

CÁLCULO DO IMPOSTO

BASE DE CÁLCULO DO ICMS	VALOR DO ICMS	BASE DE CÁLCULO DO ICMS SUBSTITUIÇÃO	VALOR DO ICMS SUBSTITUIÇÃO	VALOR TOTAL DOS PRODUTOS
3933,36	668,69	0,00	0,00	4395,36

VALOR DO FRETE	VALOR DO SEGURO	DESCONTO	OUTRAS DESPESAS ACESSÓRIAS	VALOR DO IPI	VALOR TOTAL DA NOTA
0,00	0,00	0,00	0,00	0,00	**4.395,36**

TRANSPORTADOR / VOLUMES TRANSPORTADOS

RAZÃO SOCIAL	FRETE POR CONTA	CÓDIGO ANTT	PLACA DO VEÍCULO	UF	CNPJ/CPF
BAUER CARGAS LTDA	0 - EMITENTE				04353469000165

ENDEREÇO	MUNICÍPIO	UF	INSCRIÇÃO ESTADUAL
RUA NICARAGUA	CHAPECO	SC	254184880

QUANTIDADE	ESPÉCIE	MARCA	NUMERAÇÃO	PESO BRUTO	PESO LÍQUIDO
19					

DADOS DOS PRODUTOS / SERVIÇOS

COD PROD	DESCRIÇÃO DO PRODUTO/SERVIÇO	NCM / SH	CST	CFOP	UN	QUANTIDADE	V. UNITÁRIO	Vlr. Líquido	V.TOTAL	BC ICMS	V.ICMS	V.IPI	ALIQ ICMS	ALIQ IPI
997	NEOMICINA+BACITRACINA POMADA 10 GR MULTILAB LOTE:ME0409	30049043	000	6102	TB	100	0,7600	0,7600	76,00	76,00	12,92	0,00	17	

PROCESSO DE LICITAÇÃO
( ) Convite n.º
(X) T. Preço n.º 004-2013
( ) Concorrência n.º
( ) Pregão Presencial
(X) Contrato n.º 120-2013
( ) Aditivo n.º
( ) Inegibilidade
( ) Dispensa
Data 17 / 03 / 2014
Chefe do Dpto.

ATENÇÃO
FAVOR CONFERIR A MERCADORIA.
NÃO ACEITAMOS RECLAMAÇÕES
POSTERIORES A 48 HORAS.

RECEBIDO
Data 18 / 03 / 14
Assinatura
CNPJ 09.272.764/0001-00

CÁLCULO DO ISSQN

INSCRIÇÃO MUNICIPAL	VALOR TOTAL DOS SERVIÇOS	BASE DE CÁLCULO DO ISSQN	VALOR DO ISSQN
		0,00	0,00

DADOS ADICIONAIS

INFORMAÇÕES COMPLEMENTARES	RESERVADO AO FISCO
{Conta para deposito: BANCO DO BRASIL AG.: 4090-8 CTA.: 7468-3 *** - Produto controlado, pertencente portaria 344/98. Isento de ICMS conf art 9 CXV e apend XXIII do livro I do RICMS } REF.TP 04/2013 SAÚDE	

Recebemos de Medicamentos De Az Eireli Epp os produtos constantes na nota fiscal ao lado

Data de Recebimento	Identificação e Assinatura do Recebedor

NFe nº 00.005.995
Série 001

DANFE

Documento Auxiliar da Nota Fiscal Eletrônica

1 - SAÍDA

Nº.: 00.005.995
Série: 001
Folha: 1 of 2

Medicamentos De Az Eireli Epp

Rua Octaviando Teixeira Dos Santos, 1132. 1a S102
Centro - FRANCISCO BELTRAO/PR
Fone: (46)3055-5454 - CEP: 85.601-030

Chave de Acesso
4114.0309.6762.5600.0198.5500.1000.0059.9510.0005.9954

Consulta de Autenticidade no portal nacional da NF-e www.nfe.fazenda.gov.br/portal ou no site da SEFAZ autorizadora.

Natureza da Operação	Protocolo e Data de Autorização de Uso
VENDA DE MERCADORIAS ADQUIR/RECEB DE TERCEIROS	141140041558047 19/03/2014 14:43:10

Inscrição Estadual ou RG	Inscrição Estadual do Substituto Tributário	CNPJ ou CPF
9045210941		09.676.256/0001-98

DESTINATÁRIO OU REMETENTE

Nome ou Razão Social		CNPJ ou CPF	Data de Emissão
Fundo Municipal De Saude De Planalto	001530	09.272.764/0001-00	19/03/2014

Endereço	Bairro/Distrito	CEP	Data de Saída/Entrada
Pc Sao Francisco De Assis, 1583	Centro	85.750-000	19/03/2014

Cidade	Fone	Estado	Inscrição Estadual ou RG	Hora da Saída/Entrad
PLANALTO	(46)3555-8100	PR	Isento	

Duplicatas

1	18/04/2014	R$ 1.545,14

Impostos e Tributação

Base de Cálculo do ICMS	Valor do ICMS	Base de Cálculo do ICMS ST	Valor do ICMS ST	Valor Total dos Produtos
0,00	0,00			1.545,14

Frete	Seguro	Descontos	Outras Despesas	Valor do IPI	Valor Total da Nota
0,00	0,00	0,00	0,00	0,00	1.545,14

TRANSPORTADOR/VOLUMES

Razão Social	Frete por Conta	Código ANTT	Placa	UF	CNPJ
Transporte Próprio	0 - Emitente		AAA-0000	PR	09.676.256/0001-98

Endereço	Cidade	UF	Inscrição Estadual ou RG
.	FRANCISCO BELTRAO	PR	

Quantidade	Espécie	Marca	Numeração	Peso Bruto	Peso Líquido
0	VOLUME			0,000	0,000

Produtos

Código	Descrição do Produto	NCM/SH	CST	CFOP	Apres.	Qtde	Valor Unitario	Desconto	Valor Total	B. C. ICMS	Valor ICMS	Valor IPI	% ICMS	% IPI
0005469	ACIDO FOLICO 5MG Lote: 0460/12 Qtde: 14.360,000 Fab.: 30/07/2012 Val.: 30/06/2014	30043991	000	5102	CPR	2.000,00	0,0196	0,00	39,20	0,00	0,00	0,00	00	00
0005210	CAPTOPRIL 25MG (GENERICO) Lote: 130409 Qtde: 0,000 Fab.: 30/03/2013 Val.: 30/03/2015	30049099	000	5102	CPR	15.000,00	0,0185	0,00	277,50	0,00	0,00	0,00	00	00
0007605	FUROSEMIDA 40MG Lote: 1402237 Qtde: 9.000,000 Fab.: 01/02/2014 Val.: 28/02/2016	30049076	000	5102	UN	3.000,00	0,0238	0,00	71,40	0,00	0,00	0,00	00	00
0008242	GLIBENCLAMIDA 5MG Lote: 1400928 Qtde: 0,000 Fab.: 10/01/2014 Val.: 30/01/2016	30039069	000	5102	CPR	10.000,00	0,0168	0,00	168,00	0,00	0,00	0,00	00	00
0006606	HIDROCLOROTIAZIDA 25MG Lote: 1307359 Qtde: 413.760,000 Fab.: 30/08/2013 Val.: 30/08/2015	30039089	000	5102	CPR	5.000,00	0,0168	0,00	84,00	0,00	0,00	0,00	00	00
0005968	IBUPROFENO 600MG (GENERICO) Lote: 13H60 Qtde: 3.650,000 Fab.: 01/08/2013 Val.: 30/08/2015	30049029	000	5102	CPR	2.000,00	0,0728	0,00	145,60	0,00	0,00	0,00	00	00
0002337	LORATADINA 10MG Lote: 1205165 Qtde: 17.076,000 Fab.: 30/10/2012 Val.: 30/10/2014	30049069	000	5102	CPR	3.000,00	0,0532	0,00	159,60	0,00	0,00	0,00	00	00
0005260	PANTOPRAZOL 40MG (GENERICO) Lote: 602575 Qtde: 0,000 Fab.: 30/12/2013 Val.: 30/12/2015	30049069	000	5102	CPR	1.400,00	0,2520	0,00	352,80	0,00	0,00	0,00	00	00
0004498	PERMANGANATO DE POTASSIO 100MG Lote: 140006 Qtde: 5.750,000 Fab.: 30/01/2014 Val.: 30/01/2015	28416100	000	5102	CPR	1.000,00	0,0448	0,00	44,80	0,00	0,00	0,00	00	00
0001008	SULFATO FERROSO 109MG Lote: 14B26C Qtde: 17.000,000 Fab.: 01/02/2014 Val.: 30	30049099	000	5102	UN	2.000,00	0,0320	0,00	64,00	0,00	0,00	0,00	00	00

Cálculo do ISSQN

Inscrição Municipal	Valor Total dos Serviços	Base de Cálculo do ISSQN	Valor do ISSQN

Dados Adicionais

Informações Complementares	Reservado ao Fisco
BCO DO BRASIL AG:0616-5 C/C 35144-X DOCUMENTO EMITIDO POR EMPRESA ENQUADRADA NO REGIME FISCAL DA MICRO EMPRESA E DAS EMPRESAS DE PEQUENO PORTE - DE ACORDO COM A LC 123/2006. (TOMADA DE PREÇO 004/2013)	

Medicamentos De Az Eireli Epp

Rua Octaviando Teixeira Dos Santos, 1132, 1a S102
Centro - FRANCISCO BELTRAO/PR
Fone: (46)3055-5454 - CEP: 85.601-030

DANFE

Documento Auxiliar da Nota Fiscal Eletrônica

1 - SAÍDA

Nº.: **00.005.995**
Série: **001**
Folha: **2 of 2**

Chave de Acesso
4114.0309.6762.5600.0198.5500.1000.0059.9510.0005.9954

Consulta de Autenticidade no portal nacional da NF-e www.nfe.fazenda.gov.br/portal ou no site da SEFAZ autorizadora.

Natureza da Operação	Protocolo e Data de Autorização de Uso
VENDA DE MERCADORIAS ADQUIR/RECEB DE TERCEIROS	141140041558047 19/03/2014 14:43:10

Inscrição Estadual ou RG	Inscrição Estadual do Substituto Tributário	CNPJ ou CPF
9045210941		09.676.256/0001-98

DESTINATÁRIO OU REMETENTE

Nome ou Razão Social		CNPJ ou CPF	Data de Emissão
Fundo Municipal De Saude De Planalto	001530	09.272.764/0001-00	19/03/2014

Endereço	Bairro/Distrito	CEP	Data de Saída/Entrada
Pc Sao Francisco De Assis, 1583	Centro	85.750-000	19/03/2014

Cidade	Fone	Estado	Inscrição Estadual ou RG	Hora da Saída/Entrad
PLANALTO	(46)3555-8100	PR	Isento	

Duplicatas

1	18/04/2014	R$ 1.545,14

Impostos e Tributação

Base de Cálculo do ICMS	Valor do ICMS	Base de Cálculo do ICMS ST	Valor do ICMS ST	Valor Total dos Produtos
0,00	0,00			1.545,14

Frete	Seguro	Descontos	Outras Despesas	Valor do IPI	Valor Total da Nota
0,00	0,00	0,00	0,00	0,00	1.545,14

TRANSPORTADOR/VOLUMES

Razão Social	Frete por Conta	Código ANTT	Placa	UF	CNPJ
Transporte Próprio	0 - Emitente		AAA-0000	PR	09.676.256/0001-98

Endereço	Cidade	UF	Inscrição Estadual do RG
.	FRANCISCO BELTRAO	PR	

Quantidade	Espécie	Marca	Numeração	Peso Bruto	Peso Líquido
0	VOLUME			0,000	0,000

Produtos

Código	Descrição do Produto	NCM/SH	CST	CFOP	Apres.	Qtde	Valor Unitário	Desconto	Valor Total	B. C. ICMS	Valor ICMS	Valor IPI	% ICMS	% IPI
0006879	/08/2015 ATADURA DE CREPON 10CM X 1,80M 13FIOS Lote: 280713 Qtde: 228.000 Fab.: 15/07/2013 Val.: 15/07/2015	30059090	000	5102	UN	480,00	0,2880	0,00	138,24	0,00	0,00	0,00	00	00

PROCESSO DE LICITAÇÃO

( ) Convite n.º
(X) T. Preço n.º 004-2013
( ) Concorrência n.º
( ) Pregão Presencial
(X) Contrato n.º 123-2013
( ) Aditivo n.º
( ) Inegibilidade
( ) Dispensa
Data 19 / 03 / 2014

Chefe do Dpto.

Cálculo do ISSQN

Inscrição Municipal	Valor Total dos Serviços	Base de Cálculo do ISSQN	Valor do ISSQN

Dados Adicionais

Informações Complementares	Reservado ao Fisco
BCO DO BRASIL AG 0616-5 C/C 35144-X DOCUMENTO EMITIDO POR EMPRESA ENQUADRADA NO REGIME FISCAL DA MICRO EMPRESA E DAS EMPRESAS DE PEQUENO PORTE - DE ACORDO COM A LC 123/2006. (TOMADA DE PREÇO 004/2013)	

ODONTOMEDI PRODUTOS ODONT. E HOSPITALARES

ODONTOMEDI®
produtos odontológicos e hospitalares

LUIZ ANTONIO FAEDO, 1612 TEL/FAX: 4635241834
CENTRO CEP: 85601275
FRANCISCO BELTRAO PR

DANFE
DOCUMENTO AUXILIAR DA NOTA FISCAL ELETRÔNICA

0 - Entrada
1 - Saída [1]

Nº 000.005.808
SÉRIE :1
FOLHA:1 de 1

CHAVE DE ACESSO
4114 0306 1944 4000 0103 5500 1000 0058 0813 6310 0014

Consulta de autenticidade no portal nacional da NF-e www.nfe.fazenda.gov.br/portal ou no site da Sefaz Autorizadora

NATUREZA DA OPERAÇÃO		PROTOCOLO DE AUTORIZAÇÃO DE USO
VENDA DE MERCADORIA		141140045604664 - 2014-03-26T15:22:44
INSCRIÇÃO ESTADUAL	INSCRIÇÃO ESTADUAL SUB TRIBUTARIA	CNPJ
9030388299		06.194.440/0001-03

DESTINATÁRIO/REMETENTE

NOME/RAZÃO SOCIAL			CNPJ/CPF	DATA DA EMISSÃO
FUNDO MUNICIPAL DE SAUDE DE PLANALTO			09.272.764/0001-00	26/03/2014
ENDEREÇO		BAIRRO/DISTRITO	CEP	DATA DE SAIDA/ENTRADA
PRACA SAO FRANCISCO DE ASSIS, 1583		CENTRO	85.750-000	26/03/2014
MUNICIPIO	FONE/FAX	UF	INSCRIÇÃO ESTADUAL	HORA DE SAIDA
PLANALTO	4635551272	PR		15:21:00

FATURA/DUPLICATA

Número	Data Vcto.	Valor
000580800	26/04/2014	265,50

CALCULO DO IMPOSTO

BASE DE CALCULO DE ICMS	VALOR DO ICMS	BASE DE CALCULO ICMS ST	VALOR DO ICMS SUBSTITUIÇÃO	VALOR TOTAL DOS PRODUTOS
0,00	0,00	0,00	0,00	265,50

VALOR DO FRETE	VALOR DO SEGURO	DESCONTO	OUTRAS DESPESAS ACESSORIAS	VALOR DO IPI	VALOR TOTAL DOS IMPOSTOS	VALOR TOTAL DA NOTA
0,00	0,00	0,00	0,00	0,00		265,50

TRANSPORTADOR/VOLUMES TRANSPORTADOS

RAZÃO SOCIAL	FRETE POR CONTA	CODIGO ANTT	PLACA DO VEICULO	UF	CNPJ/CPF
	9-Sem Frete				

ENDEREÇO	MUNICIPIO	UF	INSCRIÇÃO ESTADUAL

QUANTIDADE	ESPECIE	MARCA	NUMERAÇÃO	PESO BRUTO	PESO LIQUIDO
13					

DADOS DO PRODUTO/SERVIÇO

COD PROD	DESCRIÇÃO DO PRODUTO/SERVIÇO	NCM SH	CST	CFOP	UNID	QUANT	VALOR UNITARIO	VALOR TOTAL	B.CALC. ICMS	VALOR ICMS	VALOR IPI	ALIQUOTAS ICMS	ALIQUOTAS IPI	VALOR TOTAL IMPOSTOS
3713/1	SORO FISIOLOGICO 500ML BOLSA - EUROFARMA	30049099	0101	5102	UN	150,0000	1,77000	265,50						

PROCESSO DE LICITAÇÃO
( ) Convite n.º
(X) Preço n.º 007-2013
( ) Concorrência n.º
( ) Pregão Presencial
(X) Contrato n.º 024-2013
( ) Aditivo n.º
( ) Inegibilidade
( ) Dispensa
Data 26/03/2014
Chefe do Dpto

RECEBIDO
Data 26/03/2014
Assinatura
CNPJ 09.272.764/0001-00

SAÚDE

CÁLCULO DO ISSQN

INSCRIÇÃO MUNICIPAL	VALOR TOTAL DOS SERVIÇOS	BASE DE CALCULO DO ISSQN	VALOR DO ISSQN

DADOS ADICIONAIS

INFORMAÇÕES COMPLEMENTARES	RESERVADO AO FISCO
DOCUMENTO EMITIDO POR ME OU EPP OPTANTE PELO SIMPLES NACIONAL; TOMADA DE PREÇO N.4/2013 DEPOSITO BANCO DO BRASIL AG.0616-5 C/C.15477-1	

Data de Recebimento	Identificação e assinatura do recebedor	Valor total da nota	Num. 000.003.842
	468 - FUNDO MUNIC.DE SAUDE DE PLANALTO	208,50	Série 1

DISPROBEL
Amarildo Baseggio & Cia. Ltda.
disprobel@vlm.com.br

Identificação do emitente
AMARILDO BASEGGIO E CIA LTDA
RUA SANTO ANTONIO - 151
CRISTO REI
FRANCISCO BELTRAO PR
(046)3524-2405 85.602-000

DANFE
Documento Auxiliar da Nota Fiscal Eletrônica
0 - ENTRADA
1 - SAÍDA [1]
Num. 000.003.842
Série 1 Folha: 1 de 1

Chave de acesso
4114 0382 2913 1100 0111 5500 1000 0038 4215 4457 1873

Natureza da Operação: VENDA DE MERC.ADQUIRIDA OU RECEBIDA DE T

Consulta de autenticidade no portal nacional da NF-e www.nfe.fazenda.gov.br/portal ou no site da Sefaz Autorizada

Inscrição Estadual	Inscrição Estadual do Subst. Trib.	CNPJ	PROTOCOLO DE AUTORIZAÇÃO DE USO
3210269230		82.291.311/0001-11	141140046065720 27/03/2014 09:47:26 v 2.0

DESTINATÁRIO/REMETENTE

Nome/Razão Social	Fantasia	CNPJ/CPF	Data da Emissão
468 - FUNDO MUNIC.DE SAUDE DE PLANALTO	FUNDO MUNIC.DE SAUDE DE PLANALTO	09.272.764/0001-00	27/03/2014

Endereço	Bairro/Distrito	CEP	Data de Entrada/Saída
PRACA SAO FCO.DE ASSIS, 1583	CENTRO	85.750-000	27/03/2014

Município	Fone/Fax	UF	Inscrição Estadual	Hora da Saída
PLANALTO	(046)3555-8100	PR	ISENTO	09:47:00

FATURA Condição de Pagamento 10 - 28 DIAS Representante 2 - AMARILDO BASEGGIO

Núm.	Vencimento	Valor	Núm.	Vencimento	Valor	Núm.	Vencimento	Valor
1	24/04/2014	208,50						

CÁLCULO DO IMPOSTO

Base de cálculo do ICMS	Valor do ICMS	Base cálculo Icms Subst.	Valor do Icms Subst.	Valor total bruto dos produtos
0,00	0,00	0,00	0,00	208,50

Valor do Frete	Valor do Seguro	Desconto	Outras despesas acessórias	Valor do IPI	Valor total da nota
0,00	0,00	0,00	0,00	0,00	208,50

TRANSPORTADOR/VOLUMES TRANSPORTADOS

Nome/Razão Social	Frete por conta	Código ANTT	Placa do veículo	UF	CNPJ CPF
O MESMO	0 - Emitente 2 - Terceiros 1 - Destinatário 9 - Sem Frete 0				

Endereço	Município	UF	Inscrição Estadual

Quantidade	Espécie	Marca	Numeração	Peso Bruto	Peso Líquido
1,0000				0,0000	0,0000

DADOS DO PRODUTO, SERVIÇOS

COD. PROD	DESCRIÇÃO DO PRODUTO, SERVIÇOS	NCM/SH	CST	CFOP	UN	QTDE.	% Des.	Valor UNITÁRIO	Valor TOTAL	Valor BC. ICMS	Valor ICMS	Valor ST	Valor IPI	Alíquota ICMS	Alíquota IPI
161	PVPI TOPICO 1000 ML RIOQUIMICA	30039099	060	5405	LT	15,000	0,00	13,9000	208,50	0,00	0,00	0,00	0,00	0,00	0,00

PROCESSO DE LICITAÇÃO
( ) Convite n.º
(X) T. Preço n.º 004-2013
( ) Concorrência n.º
( ) Pregão Presencial
(X) Contrato n.º 137-2013
( ) Aditivo n.º
( ) Inaqibilidade
( ) Dispensa
Data 27/03/2014
Chefe do Dept.

CÁLCULO DO ISSQN

Inscrição Municipal	Valor total dos serviços	Base de cálculo do ISSQN	Valor do ISSQN
464403/01	0,00	0,00	0,00

DADOS ADICIONAIS

Tributo	Alíq.	Base Cálculo	Imposto	Isentas	Outras	Diferidas
ICMS	0,00	0,00	0,00	0,00	208,50	0,00

Permite o aproveitamento do crédito de ICMS no Valor de R$ [%1%], correspondente à alíquota de [%2%], nos termos do art. 23 da LC 123.
Documento emitido por ME ou EPP optante pelo Simples Nacional e não gera direito a crédito fiscal de ISS e de IPI. SUBSTITUICAO TRIBUTARIA OPTANTE PELO SIMPLES NACIONAL
CFOP: 5.405 Total: 208,50

Data de Recebimento	Identificação e assinatura do recebedor	Valor total da nota	Série
	468 - FUNDO MUNIC.DE SAUDE DE PLANALTO	198.00	1

DISPROBEL
Amarildo Baseggio & Cia. Ltda.
disprobel@wln.com.br

Identificação do emitente
AMARILDO BASEGGIO E CIA LTDA
RUA SANTO ANTONIO - 151
CRISTO REI
FRANCISCO BELTRAO PR
(04613524-2405 85.602-000

DANFE
Documento Auxiliar da Nota Fiscal Eletrônica
0 - ENTRADA
1 - SAÍDA [1]
Núm. 000.003.844
Série 1 Folha: 1 de 1

Chave de acesso
4114 0382 2913 1100 0111 5500 1000 0038 4414 8452 6367

Consulta de autenticidade no portal nacional da NF-e www.nfe.fazenda.gov.br/portal ou no site da Sefaz Autorizada

Natureza da Operação: VENDA			
Inscrição Estadual: 3210269230	Inscrição Estadual do Subst. Trib:	CNPJ: 82.291.311/0001-11	PROTOCOLO DE AUTORIZAÇÃO DE USO: 141140046140701 27/03/2014 10:56:25

DESTINATÁRIO/REMETENTE

Nome/Razão Social	Fantasia	CNPJ/CPF	Data da Emissão
468 - FUNDO MUNIC.DE SAUDE DE PLANALTO	FUNDO MUNIC.DE SAUDE DE PLANALTO	09.272.764/0001-00	27/03/2014

Endereço	Bairro/Distrito	CEP	Data de Entrada/Saída
PRACA SAO FCO.DE ASSIS, 1583	CENTRO	85.750-000	27/03/2014

Município	Fone/Fax	UF	Inscrição Estadual	Hora da Saída
PLANALTO	(046)3555-8100	PR	ISENTO	10:56:00

FATURA Condição de Pagamento: 10 - 28 DIAS Representante: 2 - AMARILDO BASEGGIO

Núm.	Vencimento	Valor	Núm.	Vencimento	Valor	Núm.	Vencimento	Valor
1	24/04/2014	198,00						

CÁLCULO DO IMPOSTO

Base de cálculo do ICMS	Valor do ICMS	Base cálculo Icms Subst	Valor do Icms Subst	Valor total bruto dos produtos
0,00	0,00	0,00	0,00	198,00

Valor do Frete	Valor do Seguro	Desconto	Outras despesas acessórias	Valor do IPI	Valor total da nota
0,00	0,00	0,00	0,00	0,00	198,00

TRANSPORTADOR/VOLUMES TRANSPORTADOS

Nome/Razão Social	Frete por conta	Código ANTT	Placa do veículo	UF	CNPJ/CPF
O MESMO	0 - Emitente 2 - Terceiros 0 1 - Destinatário 9 - Sem Frete				

Endereço	Município	UF	Inscrição Estadual

Quantidade	Espécie	Marca	Numeração	Peso Bruto	Peso Líquido
1,0000				0,0000	0,0000

DADOS DO PRODUTO, SERVIÇOS

COD. PROD	DESCRIÇÃO DO PRODUTO, SERVIÇOS	NCM/SH	CST	CFOP	UN	QTDE	% Des	Valor UNITÁRIO	Valor TOTAL	Valor BC ICMS	Valor ICMS	Valor ST	Valor IPI	Alíquota ICMS	Alíquota IPI
206	TALA DE PAP.P/IMOB.20/45 2A3MM C/50	90211020	041	5102	FRT	4,0000	0,00	49,5000	198,00	0,00	0,00	0,00	0,00	0,00	0,00

PROCESSO DE LICITAÇÃO
Convite n.º
X Tomada de Preço n.º 004-2013
Concorrência n.º
Pregão Presencial n.º
X Contrato n.º 04-2013
Aditivo n.º
Inelegibilidade
Dispensa
Data 21/03/2014
Chefe do Dpto

CÁLCULO DO ISSQN

Inscrição Municipal	Valor total dos serviços	Base de cálculo do ISSQN	Valor do ISSQN
464403.01	0,00	0,00	0,00

DADOS ADICIONAIS

Tributo	Alíq.	Base Cálculo	Imposto	Isentas	Outras	Diferidas
ICMS	0,00	0,00	0,00	0,00	198,00	0,00

Permite o aproveitamento do crédito de ICMS no Valor de R$ [%1%] , correspondente à alíquota de [%2%], nos termos do art. 23 da LC 123.
Documento emitido por ME ou EPP optante pelo Simples Nacional e não gera direito a crédito fiscal de ISS e de IPI. TOMADA DE PREÇO 4/2014 CONTRATO 117/2013 BCO.BRASIL AG:0616-5 C/C:31022-0
CFOP: 5.102 Total: 198,00

RECEBEMOS DE AMARILDO BASEGGIO E CIA LTDA	OS PRODUTOS CONSTANTES DA NOTA FISCAL INDICADA AO LADO	NF-e
Data de Recebimento	Identificação e assinatura do recebedor: 468 - FUNDO MUNIC.DE SAUDE DE PLANALTO	Valor total da nota: 543,90 — Num. 000.003.822 — Série 1

DANFE

Documento Auxiliar da Nota Fiscal Eletrônica

0 - ENTRADA
1 - SAÍDA [1]

Num. 000.003.822
Série 1 Folha: 1 de 1

DISPROBEL

Identificação do emitente

AMARILDO BASEGGIO E CIA LTDA
RUA SANTO ANTONIO - 151
CRISTO REI
FRANCISCO BELTRAO PR
(046)3524-2405 85.602-000

Chave de acesso
4114 0382 2913 1100 0111 5500 1000 0038 2217 4235 9207

Consulta de autenticidade no portal nacional da NF-e www.nfe.fazenda.gov.br/portal ou no site da Sefaz Autorizada

PROTOCOLO DE AUTORIZAÇÃO DE USO
141140042038832 20/03/2014 09:56:56 v 2.0

Natureza da Operação: VENDA

Inscrição Estadual	Inscrição Estadual do Subst. Trib.	CNPJ
3210269230		82.291.311/0001-11

DESTINATÁRIO/REMETENTE

Nome/Razão Social	Fantasia	CNPJ/CPF	Data da Emissão
468 - FUNDO MUNIC.DE SAUDE DE PLANALTO	FUNDO MUNIC.DE SAUDE DE PLANALTO	09.272.764/0001-00	20/03/2014

Endereço	Bairro/Distrito	CEP	Data de Entrada/Saída
PRACA SAO FCO.DE ASSIS, 1583	CENTRO	85.750-000	20/03/2014

Município	Fone/Fax	UF	Inscrição Estadual	Hora da Saída
PLANALTO	(046)3555-8100	PR	ISENTO	09:19:00

FATURA Condição de Pagamento: 10 - 28 DIAS — Representante: 2 - AMARILDO BASEGGIO

Núm.	Vencimento	Valor	Núm.	Vencimento	Valor	Núm.	Vencimento	Valor
1	17/04/2014	543,90						

CÁLCULO DO IMPOSTO

Base de cálculo do ICMS	Valor do ICMS	Base cálculo Icms Subst	Valor do Icms Subst	Valor total bruto dos produtos
0,00	0,00	0,00	0,00	543,90

Valor do Frete	Valor do Seguro	Desconto	Outras despesas acessórias	Valor do IPI	Valor total da nota
0,00	0,00	0,00	0,00	0,00	543,90

TRANSPORTADOR/VOLUMES TRANSPORTADOS

Nome/Razão Social	Frete por conta	Código ANTT	Placa do Veículo	UF	CNPJ/CPF
O MESMO	0 - Emitente 2 - Terceiros 0 1 - Destinatário 9 - Sem Frete				

Endereço	Município	UF	Inscrição Estadual

Quantidade	Espécie	Marca	Numeração	Peso Bruto	Peso Líquido
1,0000				0,0000	0,0000

DADOS DO PRODUTO, SERVIÇOS

COD. PROD	DESCRIÇÃO DO PRODUTO, SERVIÇOS	NCM/SH	ICST	CFOP	UN	QTDE	% Desc	Valor UNITARIO	Valor TOTAL	Valor BC. ICMS	Valor ICMS	Valor ST	Valor IPI	Aliquota ICMS	Aliquota IPI
846	ALGODAO HIDROFILO 500 GR SOFT COTTON	52030000	041	5102	RL	5,000	0,00	7,4800	37,40	0,00	0,00	0,00	0,00	0,00	0,00
25	ALMOTOLIA PLAST.250 ML BRANCA J.PROLAB	39269040	041	5102	UN	10,000	0,00	1,2900	12,90	0,00	0,00	0,00	0,00	0,00	0,00
715	AGULHA DESC.25 X 8 C/100 EMBRAMAC	90183219	060	5405	CX	8,000	0,00	3,3600	26,88	0,00	0,00	0,00	0,00	0,00	0,00
22	ALCOOL HOSPITALAR 70% 1000ML MEGA QUIMIC	22072020	041	5102	FR	37,000	0,00	2,9600	109,52	0,00	0,00	0,00	0,00	0,00	0,00
752	EQUIPO MACROGOTAS C/LATEX RM DESC	90189010	041	5102	UN	100,000	0,00	0,5200	52,00	0,00	0,00	0,00	0,00	0,00	0,00
137	ESPECULO DESC.MEDIO LUBRIFGYNUS	90189099	060	5405	UN	100,000	0,00	0,7200	72,00	0,00	0,00	0,00	0,00	0,00	0,00
795	FRALDA GERIAT.GRANDE C/8 MARDAN	96190000	041	5102	PT	280,000	0,00	0,7800	218,40	0,00	0,00	0,00	0,00	0,00	0,00
165	LAMINA BISTURI N 21 C/100 SOLIDOR	90189029	041	5102	CX	1,000	0,00	14,8000	14,80	0,00	0,00	0,00	0,00	0,00	0,00

PROCESSO DE LICITAÇÃO
( ) Convite n.º
(X) T. Preço n.º 004-2013
( ) Concorrência n.º
( ) Pregão Presencial
(X) Contrato n.º 33-2013
( ) Aditivo n.º
( ) Inegibilidade
( ) Dispensa
Data 20/03/2014
Chefe do Dpto.

CÁLCULO DO ISSQN

Inscrição Municipal	Valor total dos serviços	Base de cálculo do ISSQN	Valor do ISSQN
464483/01	0,00	0,00	0,00

DADOS ADICIONAIS

Tributo	Aliq.	Base Cálculo	Imposto	Isentas	Outras	Diferidas
ICMS	0,00	0,00	0,00	0,00	543,90	0,00

Permite o aproveitamento do crédito de ICMS no Valor de R$ [%1%], correspondente à alíquota de [%2%], nos termos do art. 23 da LC 123.
Documento emitido por ME ou EPP optante pelo Simples Nacional e não gera direito a crédito fiscal de ISS e de IPI. OPTANTE PELO SIMPLES NACIONAL
SUBSTITUICAO TRIBUTARIA OPTANTE PELO SIMPLES NACIONAL TOMADA DE PREÇO 04/2013 BCO.BRASIL AG:0616-5 C/C:31022-0
CFOP: 5.102 Total: 445,02
CFOP: 5.405 Total: 98,88

ANGEOMED

Angeomed Com. Prod. Medico Hosp. Eireli Epp

Rua Coronel Tiano Teixeira Dos Santos, 1132
Centro - FRANCISCO BELTRAO/PR
Fone (46)3055-5454 - CEP: 85.601-030

DANFE

Documento Auxiliar da Nota Fiscal Eletrônica

1 - SAÍDA

Nº.: **00.031.389**
Série: **001**
Folha: **1 de 1**

Chave de Acesso
4114.0102.6079.5600.0181.5500.1000.0313.8910.0031.3890

Consulta de Autenticidade no portal nacional da NF-e www.nfe.fazenda.gov.br/portal ou no site da SEFAZ autorizadora.

Natureza da Operação	Inscrição Estadual do Substituto Tributário	Protocolo e Data de Autorização de Uso
VENDA DE MERCADORIAS ADQUIR/RECEB DE TERCEIROS		141140[illegible]394751 22/01/2014 16:55:27
Inscrição Estadual ou RG		**CNPJ ou CPF**
9016160862		02.607.956/000[illegible]81

DESTINATÁRIO OU REMETENTE

Nome ou Razão Social					
Fundo Municipal De [illegible]ude De Planalto			001530	CNPJ ou CPF: 09.272.764/0001-00	Data de Emissão: 22/01/2014
Endereço				**Bairro/Distrito**	**CEP**	**Data de Saída/Entrada**
Pc Sao Francisco De Assis 1583				Centro	85.750-000	22/01/2014
Cidade	**Fone**	**Estado**	**Insrição Estadual ou RG**			**Hora da Saída/Entrad**
PLANALTO	(46)3555-8100	PR	Isento			

Duplicatas

1	06/02/2014	R$ 751,68

Impostos e Tributação

Base de Cálculo do ICMS	Valor do ICMS	Base de Cálculo do ICMS ST	Valor do ICMS ST	Valor Total dos Produtos
751,68	90,20			751,68

Frete	Seguro	Descontos	Outras Despesas	Valor do IPI	Valor Total da Nota
0,00	0,00	0,00	0,00	0,00	751,68

TRANSPORTADOR/VOLUMES

Razão Social	Frete por Conta	Código ANTT	Placa	UF	CNPJ
Transporte Proprio	0 - Emitente		000-0000	PR	0[illegible]576.256/0001-98
Endereço	**Cidade**			**UF**	**Inscrição Estadual ou RG**
	FRANCISCO BELTRAO			PR	

Quantidade	Espécie	Marca	Numeração	Peso Bruto	Peso Líquido
0				0,000	0,000

Produtos

Código	Descrição do Produto	NCM/SH	CST	CFOP	Apres.	Qtde	Valor Unitário	Desconto	Valor Total	B.C. ICMS	Valor ICMS	Valor IPI	% ICMS	% IPI
000[illegible]600	CLONAZEPAM 2MG (GENERICO) Lote: 582725 Qtde: 177[illegible]0,000 Fab.: 30/08/2013 Val.: 3[illegible]/08/2015 Complexo: [illegible]	30049069	000	5102	CPR	660,00	0,0980	0,00	64,68	64,68	7,76	0,00	12	00
000[illegible]4	[illegible]BROMAZ[illegible]A CLORIDRATO 4% 40MG/ML 20ML Lote: M[illegible]6361 Qtde: 10.000 Fab.: 30/05/2011 Val.: 30/0[illegible]5/2014 Complexo: [illegible]	30049099	000	5102	GTS	30,00	4,9000	0,00	147,00	147,00	17,64	0,00	12	00
000[illegible]5	[illegible]PAM 2,5MG Lote: [illegible]Z1[illegible]8[illegible]5 Qtde: 2.000,000 Fab.: 30/11/2012 Val.: 3[illegible]/[illegible]/2015 Complexo: [illegible]	30049075	000	5102	CPR	3.000,00	0,1800	0,00	540,00	540,00	64,80	0,00	12	00

PROCESSO DE LICITAÇÃO
x [illegible]007/2013
x [illegible]/05/2013
22/[illegible]/2013

RECEBIDO
Data 23/01/14
Assinatura
CNPJ 09.272.764/0001-00

Cálculo do ISSQN

Inscrição Municipal	Valor Total dos Serviços	Base de Cálculo do ISSQN	Valor do ISSQN

Dados Adicionais

Informações Complementares	Reservado ao Fisco
[illegible]BRASIL AG.0575 C/C 5561-X) [illegible]PREGÃO 014/2013	

Recebemos de Angeomed Com. Prod. Medico Hosp. Eireli Epp os produtos constantes na nota fiscal ao lado		NFe nº 00.031.524 Série 001
Data do Recebimento	Identificação e Assinatura do Recebedor	

ANGEOMED

Angeomed Com. Prod. Medico Hosp. Eireli Epp

Rua Octaviano Teixeira Dos Santos, 1132
Centro - FRANCISCO BELTRAO/PR
Fone: (46)3055-5454 - CEP: 85.601-030

DANFE

Documento Auxiliar da Nota Fiscal Eletrônica

1 - SAÍDA

Nº.: **00.031.524**
Série: **001**
Folha: **1 de 1**

Chave de Acesso
4114.0202.6079.5600.0181.5500.1000.0315.2410.0031.5248

Consulta de Autenticidade no portal nacional da NF-e www.nfe.fazenda.gov.br/portal ou no site da SEFAZ autorizadora.

Natureza da Operação	Protocolo e Data de Autorização de Uso
VENDA DE MERCADORIAS ADQUIR/RECEB DE TERCEIROS	141140017616160 04/02/2014 16:28:12

Inscrição Estadual ou RG	Inscrição Estadual do Substituto Tributário	CNPJ ou CPF
9016160862		02.607.956/0001-81

DESTINATÁRIO OU REMETENTE

Nome ou Razão Social		CNPJ ou CPF	Data de Emissão
Fundo Municipal De Saude De Planalto	001530	09.272.764/0001-00	04/02/2014

Endereço	Bairro/Distrito	CEP	Data de Saída/Entrada
Pc Sao Francisco De Assis, 1583	Centro	85.750-000	04/02/2014

Cidade	Fone	Estado	Inscrição Estadual ou RG	Hora da Saída/Entrad
ANALTO	(46)3555-8100	PR	Isento	

Duplicatas

1	19/02/2014	R$ 142,03

Impostos e Tributação

Base de Cálculo do ICMS	Valor do ICMS	Base de Cálculo do ICMS ST	Valor do ICMS ST	Valor Total dos Produtos
142,03	17,04			142,03

Frete	Seguro	Descontos	Outras Despesas	Valor do IPI	Valor Total da Nota
0,00	0,00	0,00	0,00	0,00	142,03

TRANSPORTADOR/VOLUMES

Razão Social	Frete por Conta	Código ANTT	Placa	UF	CNPJ
Transporte Próprio	0 - Emitente		000-0000	PR	09.676.256/0001-98

Endereço	Cidade	UF	Inscrição Estadual ou RG
.	FRANCISCO BELTRAO	PR	

Quantidade	Espécie	Marca	Numeração	Peso Bruto	Peso Líquido
0				0,000	0,000

Produtos

Código	Descrição do Produto	NCM/SH	CST	CFOP	Apres.	Qtde	Valor Unitário	Desconto	Valor Total	B. C. ICMS	Valor ICMS	Valor IPI	% ICMS	% IPI
0002747	FLUNITRAZEPAM 1MG Lote: 394213 Qtde: 4.820,000 Fab.: 30/07/2011 Val.: 30/07/2014 Controlado: B1	30049099	000	5102	CPR	140,00	0,2100	0,00	29,40	29,40	3,53	0,00	12	00
0007004	DIAZEPAM 10MG Lote: 13064523 Qtde: 10.900,000 Fab.: 30/06/2013 Val.: 30/06/2016 Controlado: B1	30049064	000	5102	CPR	3.000,00	0,0364	0,00	109,20	109,20	13,10	0,00	12	00
0008165	FENITOINA 50MG/ML 5ML - INJ (GENERICO) Lote: AY-014/13 Qtde: 0,000 Fab.: 30/06/2013 Val.: 30/05/2015 Controlado: C1	30042069	000	5102	AMP	7,00	0,4900	0,00	3,43	3,43	0,41	0,00	12	00

PROCESSO DE LICITAÇÃO
Pregão nº 004-2013
Pregão Presencial nº 008-2013
Licitação nº
Empenho nº
04/02/2014
Visto
Chefe do Depto.

Cálculo do ISSQN

Inscrição Municipal	Valor Total dos Serviços	Base de Cálculo do ISSQN	Valor do ISSQN

Dados Adicionais

Informações Complementares	Reservado ao Fisco
(BCO DO BRASIL: AG:0615-5 C/C: 5061-X) (TOMADA DE PRECO 004/2013)	

Recebemos de FIORENZANO COM MEDICAMENTOS os produtos/serviços constantes da Nota Fiscal indicada ao lado

Identificação e Assinatura do Recebedor:

NF-e
No. 000.000.471
SÉRIE **001**

CRIS REI FARMÁCIA

Identificação do Emitente

FIORENZANO COM MEDICAMENTOS
PREFEITO GUIOMAR LOPES, 159
CRISTO REI
FRANCISCO BELTRAO PR
85602510
4635240582

DANFE

DOCUMENTO AUXILIAR DA NOTA FISCAL ELETRÔNICA

0 - SAÍDA
1 - ENTRADA [0]
No. 000.000.471
SÉRIE 001
FL 1/2

Chave de Acesso:
4114 0107 5503 8800 0143 5500 1000 0004 7110 0000 5215

Consulta de autenticidade no portal nacional da NF-e www.nfe.fazenda.gov.br/portal ou no site da Sefaz

Natureza da Operação:	Protocolo de autorização de uso:
VENDA	141140011503402 24/01/2014 11:06:52

Inscrição Estadual:	Insc. Estadual do Sust. Tributário:	CNPJ:
9034834153		07550388000143

Destinatário/Remetente

Nome/Razão Social:	CNPJ/CPF:	Data da Emissão:
FUNDO MUNICIPAL SAUDE PLANALTO PR	09272764000100	24/01/2014

Endereço:	Bairro/Distrito:	CEP:	Data da Entrada / Saída:
PRA?A SAO FRANCISCO DE ASSIS, 1583	CENTRO		24/01/2014

Município:	Fone/Fax:	UF:	Inscrição Estadual:	Hora da Saída:
PLANALTO	4635558101	PR		11:02:00

Fatura:

Fatura No.	Vencimento	Valor	Fatura No.	Vencimento	Valor	Fatura No.	Vencimento	Valor	Fatura No.	Vencimento	Valor
1520121	23/02/2014	55,00	1520124	23/02/2014	120,00	1520127	23/02/2014	69,50	15201210	23/02/2014	480,00
1520122	23/02/2014	19,94	1520125	23/02/2014	29,96	1520128	23/02/2014	732,00	15201211	23/02/2014	153,00
1520123	23/02/2014	204,51	1520126	23/02/2014	48,36	1520129	23/02/2014	287,40	15201212	23/02/2014	140,00

Cálculo do Imposto:

Base de Cálculo do ICMS:	Valor do ICMS:	Base de Cálculo ICMS Substituição:	Valor do ICMS Substituição:	Valor Total dos Produtos:
0,00	0,00	0,00	0,00	2619,67

Valor do Frete:	Valor do Seguro:	Desconto:	Outras Desp. Acessórias:	Valor do IPI:	Valor Total da Nota:
0,00	0,00	0,00	0,00	0,00	2619,67

Transportador/Volume Transportados

Razão Social:	Frete por conta:	Código ANTT:	Placa do Veículo:	UF:	CNPJ/CPF:

Endereço:	Município:	UF:	Inscrição Estadual

Quantidade:	Espécie:	Marca:	Numeração:	Peso Bruto:	Peso Líquido:

Dados do Produto/Serviço:

Cód.Prod.	Descrição dos Produtos e Serviços	NCM/SH	CST/CSOSN	CFOP	Unid.	Quantidad	Vlr. Unit.	Vlr. Desc.	Vlr. Total	BC. ICMS	Vlr. ICMS	Vlr. IPI	% ICMS	% IPI
36408	L BISACODIL 5MG CPR Lote: 13079 15 Qtd.: 500 Valid.: 31/03/2015	30049069	500	5405	UN	500,00	0.11	0,00	55,00	0,00	0,00	0,00	0,00	0,00
37253	L IPRATROPIO+FENOTEROL AE 200D Lote: 304329 Qtd.: 2 Valid.: 30 /06/2015	30044090	500	5405	UN	2,00	9.97	0,00	19,94	0,00	0,00	0,00	0,00	0,00
36348	L BROMETO TIOTROPIO C30 Lote: 2 05557 Qtd.: 1 Valid.: 31/08/201 5	30044090	500	5405	UN	1,00	204.51	0,00	204,51	0,00	0,00	0,00	0,00	0,00
36269	L CILOSTAZOL 100MG C60 Lote: 30 3319 Qtd.: 5 Valid.: 30/09/2015	30049069	500	5405	UN	5,00	24,00	0,00	120,00	0,00	0,00	0,00	0,00	0,00
35691	L TIMOLOL 0,3% 10ML TEUTO Lote: 55262501 Qtd.: 2 Valid.: 30/06 /2015	30049099	500	5405	UN	2,00	14.98	0,00	29,96	0,00	0,00	0,00	0,00	0,00

RECEBIDO

Cálculo do ISSQN:

Inscrição Municipal:	Valor Total dos Serviços:	Base de Cálculo do ISSQN:	Valor do ISSQN:

v1.1

Dados Adicionais:

Informações Complementares:	
DOCUMENTO EMITIDO POR ME OU EPP OPTANTE PELO SIMPLES NACIONAL NAO GERA DIREITO A CREDITO FISCAL DE IPI	

CRIS REI FARMÁCIA

Identificação do Emitente

FIORENZANO COM MEDICAMENTOS
PREFEITO GUIOMAR LOPES, 159
CRISTO REI
FRANCISCO BELTRAO PR
85602510
4635240582

DANFE

DOCUMENTO AUXILIAR DA NOTA FISCAL ELETRÔNICA

0 - SAÍDA
1 - ENTRADA [0]

No. 000.000.471
SÉRIE 001
FL 2/2

Chave de Acesso:
4114 0107 5503 8800 0143 5500 1000 0004 7110 0000 5215

Consulta de autenticidade no portal nacional da NF-e www.nfe.fazenda.gov.br/portal ou no site da Sefaz

Natureza da Operação:	Protocolo de autorização de uso:
VENDA	141140011503402 24/01/2014 11:06:52

Inscrição Estadual:	Insc. Estadual do Subst. Tributário:	CNPJ:
9034834153		07550388000143

Destinatário/Remetente

Nome/Razão Social:	CNPJ/CPF:	Data da Emissão:
FUNDO MUNICIPAL SAUDE PLANALTO PR	09272764000100	24/01/2014

Endereço:	Bairro/Distrito:	CEP:	Data da Entrada / Saída:
PRA?A SAO FRANCISCO DE ASSIS, 1583	CENTRO		24/01/2014

Município:	Fone/Fax:	UF:	Inscrição Estadual:	Hora da Saída:
PLANALTO	4635558101	PR		11:02:00

Dados do Produto/Serviço:

Cód.Prod.	Descrição dos Produtos e Serviços	NCM/SH	CST/CSOSN	CFOP	Unid.	Quantidad	Vlr. Unit.	Vlr. Desc.	Vlr. Total	BC. ICMS	Vlr. ICMS	Vlr. IPI	% ICMS	% IPI
36064	L DESOGESTREL 75MG C28 Lote: DV 8515 Qtd.: 2 Valid.: 28/02/2015	30066000	500	5405	UN	2,00	24.18	0,00	48,36	0,00	0,00	0,00	0,00	0,00
37435	L FENOTEROL GTS 20ML Lote: 5535 04 Qtd.: 50 Valid.: 31/07/2015	30049039	500	5405	UN	50,00	1.39	0,00	69,50	0,00	0,00	0,00	0,00	0,00
36431	L RITALINA 10MG C60 Lote: Z0336 Qtd.: 10 Valid.: 30/06/2014	30049069	500	5405	UN	10,00	73,20	0,00	732,00	0,00	0,00	0,00	0,00	0,00
37375	L POLICR+CINCHOCAINA POM 30GR Lote: MI0166 Qtd.: 15 Valid.: 30 /09/2015	30049069	500	5405	UN	15,00	19.16	0,00	287,40	0,00	0,00	0,00	0,00	0,00
37376	L METOPROLOL 100MG C30 Lote: 29 065 Qtd.: 10 Valid.: 31/10/2015	30049079	500	5405	UN	10,00	48,00	0,00	480,00	0,00	0,00	0,00	0,00	0,00
36061	L METOPROLOL 25MG C30 Lote: 29 29 Qtd.: 10 Valid.: 30/06/2015	30049079	500	5405	UN	10,00	15,30	0,00	153,00	0,00	0,00	0,00	0,00	0,00
38175	L FRALD DESC PEDIATRICA G UNID	48184010	500	5405	UN	400,00	0.35	0,00	140,00	0,00	0,00	0,00	0,00	0,00
38176	L FRALD DESC PEDIATRICAS GG UN	48184010	500	5405	UN	400,00	0.35	0,00	140,00	0,00	0,00	0,00	0,00	0,00
38177	L FRALD DESC PEDIATRICA M UNI	48184010	500	5405	UN	400,00	0.35	0,00	140,00	0,00	0,00	0,00	0,00	0,00

Cálculo do ISSQN:

Inscrição Municipal:	Valor Total dos Serviços:	Base de Cálculo do ISSQN:	Valor do ISSQN:

v1.1

Dados Adicionais:

Informações Complementares:	

CENTERMEDI

CENTERMEDI Com. de Prod. Hosp. LTDA.
BR 480 - 795 Barão de Cotegipe/RS 99740-000
medicamentos@centermedi.com.br 54 3523-2700

DANFE
Documento Auxiliar da Nota Fiscal Eletrônica
1 - SAIDA
2 - ENTRADA [1]
Nº 55339
SÉRIE 000
FOLHA 1/1

CHAVE DE ACESSO DA NFE
4314 0103 6520 3000 0170 5500 0000 0553 3916 0434 0069

Consulta de autenticidade no portal nacional da NF-e www.nfe.fazenda.gov.br/portal ou no site da Sefaz Autorizadora

NATUREZA DA OPERAÇÃO		PROTOCOLO DE AUTORIZAÇÃO DE USO
VENDA DE MERCADORIA OUTRA UF		143140007691880 16/01/2014 11:22:24
INSCRIÇÃO ESTADUAL: 170/0004449	INSC. EST. SUBS. TRIBUTÁRIO:	

DESTINATÁRIO/REMETENTE

NOME/RAZÃO SOCIAL				CNPJ
878-FUNDO MUNICIPAL DE SAUDE DE PLANALTO				03.652.030/0001-70
ENDEREÇO			**CNPJ/CPF**	**DATA DA EMISSÃO**
PRACA SAO FRANCISCO DE ASSIS, 1583			09.272.764/0001-00	16/1/2014
MUNICÍPIO	**FONE/FAX**	**BAIRRO/DISTRITO**	**CEP**	**DATA SAÍDA/ENTRADA**
PLANALTO	(46)3555-8100	CENTRO	85750-000	16/1/2014
FATURA	**UF**	**INCRIÇÃO ESTADUAL**		**HORA DE SAÍDA/ENTRADA**
55339/1 17/02/14 R$ 611,80	PR	ISENTO		11:22

CÁLCULO DO IMPOSTO

BASE CÁLCULO ICMS	VALOR DO ICMS	BASE CÁLCULO ICMS ST	VALOR DO ICMS ST	VALOR TOTAL DOS PRODUTOS
611,80	104,01	0,00	0,00	611,80
VALOR DO FRETE	**VALOR DO SEGURO**	**DESCONTO**	**OUTRAS DESPESAS**	**VALOR DO IPI**
0,00	0,00	0,00	0,00	0,00

VALOR TOTAL DA NOTA 611,80

TRANSPORTADOR/VOLUMES TRANSPORTADOS

RAZÃO SOCIAL	FRETE POR CONTA	CÓDIGO ANTT	PLACA	UF	CNPJ/CPF
EXPRESSO SAO MIGUEL LTDA	0-Emitente				00.428.307/0005-11
ENDEREÇO	**MUNICIPIO**			**UF**	**INSCRIÇÃO ESTADUAL**
RS 404, 298 KM 3, 298	SARANDI			RS	133/0056121
QUANTIDADE / **ESPÉCIE** / **MARCA**	**NUMERAÇÃO**	**PESO BRUTO**			**PESO LIQUIDO**
2,00 CAIXAS		12,00			0,00

DESCRIÇÃO DOS PRODUTOS

CÓD.	DESCRIÇÃO DO PRODUTO	LOTE	PMC	NCM/SH	CST	CFOP	UN	QTDE	V. UNIT.	DESC	V. TOTAL	BC ICMS	BC ST	V. ICMS	V. ST	ICMS
827	C ACIDO VALPROICO 250MG CPR (-)	2100377	0,00	30049029	000	6102	Unc	500	0,26	0,00%	130,00	130,00	0,00	22,10	0,00	17%
4954	C BROMAZEPAM 3MG CPR (-)	1527093	0,00	30049064	000	6102	Unc	3000	0,042	0,00%	126,00	126,00	0,00	21,42	0,00	17%
1692	C CLOR TIORIDAZINA 50 MG CPR (-)	1321574	0,00	30049079	000	6102	Unc	600	0,41	0,00%	246,00	246,00	0,00	41,82	0,00	17%
4039	SORO NASAL 30ML (-)	131193	0,00	30049039	000	6102	Unc	200	0,549	0,00%	109,80	109,80	0,00	18,67	0,00	17%

DADOS ADICIONAIS

INFORMAÇÕES COMPLEMENTARES
F_TRIB. 611,80 BC 611,80 ICMS: 104,01 ||
VAL APROX DOS TRIBUTOS - R$ 196,32 (32,09%) FONTE IBPT
REFERENTE AO 0012/2013 CONTRATO 119/2013
DEPOSITO BCO DO BRASIL AG 0132-5 CC 12871-6 // BRADESCO AG 3274-3 CC 0530320-6
VENDEDOR 2-FRANCIEL
CRT 3 - REGIME NORMAL

RESERVADO DO FISCO

RECEBIDO
DATA 17/01/14
Assinatura
CNPJ 09.272.764/0001-00

RECEBEMOS DE INTERMED COMERCIO DE PRODUTOS HOSPITALARES LTDA OS PRODUTOS CONSTANTES NA NOTA FISCAL INDICADA AO LADO

DATA DE RECEBIMENTO	IDENTIFICAÇÃO E ASSINATURA DO RECEBEDOR
	CNPJ: 4[illegible]
	878-FUNDO MUNICIPAL DE SAUDE DE PLANALTO/RS

NFe Nº 56844 **SÉRIE 000**

CENTERMEDI

CENTERMEDI Com. de Prod. Hosp. LTDA.
BR 480 - 795 Bairro de Colegio/RS 99720-000
medicamentos@centermed.com.br 54 3523-2700

DANFE
Documento Auxiliar da Nota Fiscal Eletrônica
1 - SAÍDA
2 - ENTRADA **1**

Nº 56844
SÉRIE 000
FOLHA 1/1

CHAVE DE ACESSO DA NFE
4314 0203 6520 3000 0170 5500 0000 0568 4414 8092 8820

Consulta de autenticidade no portal nacional da NF-e www.nfe.fazenda.gov.br/portal ou no site da Sefaz Autorizadora

NATUREZA DA OPERAÇÃO	
VENDA DE MERCADORIA OUTRA UF	
INSCRIÇÃO ESTADUAL 170/0004449	**INSC. EST. SUBS. TRIBUTÁRIO**
PROTOCOLO DE AUTORIZAÇÃO DE USO 143140028631848 20/02/2014 14:18:09	

DESTINATÁRIO/REMETENTE

NOME/RAZÃO SOCIAL					
878-FUNDO MUNICIPAL DE SAUDE DE PLANALTO				CNPJ 03.652.030/0001-70	
ENDEREÇO PRACA SAO FRANCISCO DE ASSIS, 1583			CNPJ/CPF 09.272.764/0001-00		DATA DA EMISSÃO 20/02/2014
MUNICÍPIO PLANALTO	FONE/FAX (46)3555-8100	UF PR	INSCRIÇÃO ESTADUAL ISENTO	BAIRRO/DISTRITO CENTRO / CEP 85750-000	DATA SAÍDA/ENTRADA 20/02/2014
					HORA DE SAÍDA/ENTRADA 14:17

FATURA
56844/1 24/03/14 R$ 630,00

CÁLCULO DO IMPOSTO

BASE DE CÁLCULO ICMS	VALOR DO ICMS	BASE CÁLCULO ICMS ST	VALOR DO ICMS ST	VALOR TOTAL DOS PRODUTOS
475,00	80,75	0,00	0,00	630,00

VALOR DO FRETE	VALOR DO SEGURO	DESCONTO	OUTRAS DESPESAS	VALOR DO IPI	VALOR TOTAL DA NOTA
0,00	0,00	0,00	0,00	0,00	630,00

TRANSPORTADOR/VOLUMES TRANSPORTADOS

RAZÃO SOCIAL	FRETE POR CONTA	CÓDIGO ANTT	PLACA	UF	CNPJ/CPF
BAUER - B TRASNPORTES LTDA	0-Emitente				04.353.469/0043-14
ENDEREÇO RUA CLEMENTINA ROSSI, 566	**MUNICÍPIO** ERECHIM			UF RS	INSCRIÇÃO ESTADUAL 039/0150983
QUANTIDADE 6,00	**ESPÉCIE** CAIXAS	**MARCA**	**NUMERAÇÃO**	**PESO BRUTO** 0,00	**PESO LÍQUIDO** 0,00

DESCRIÇÃO DOS PRODUTOS

CÓD.	DESCRIÇÃO DO PRODUTO	LOTE	PMC	NCM/SH	CST	CFOP	UN	QTDE	V. UNIT.	DESC	V. TOTAL	BC ICMS	BC ST	V. ICMS	V. ST	ICMS
827	C ACIDO VALPROICO 250MG CPR (-)	21003T7	0,00	30049029	000	6102	Cx	500	0,26	0,00%	130,00	130,00	0,00	22,10	0,00	17%
4641	DEXAMETASONA SUSP (-)	131641	2,78	30043909	000	6102	Un	100	0,59	0,00%	59,00	59,00	0,00	10,03	0,00	17%
4866	NITROFURANTOINA 100MG CPR (-)	66240G0	62,00	30049049	000	6102	Cx	1000	0,11	0,00%	110,00	110,00	0,00	18,70	0,00	17%
421	PENICILINA I 200.000 INJ (-)	2505221	0,00	30041013	000	6102	Cx	100	0,60	0,00%	60,00	60,00	0,00	10,20	0,00	17%
983	SAL BUTAMOL 100MCG SPRAY (-)	3703001	0,00	30049039	041	6102	Un	50	3,10	0,00%	155,00	0,00	0,00	0,00	0,00	0%
324	SULFA TRIMETROPIM CPR (-)	14A568	0,00	30049072	000	6102	Cx	2000	0,038	0,00%	76,00	76,00	0,00	12,92	0,00	17%

CC 1-2013
II 9-2013
2c CZ 2013

DADOS ADICIONAIS

INFORMAÇÕES COMPLEMENTARES
1 - BRB 475,00 BC 475,00 ICMS 80,75 ISEN 155,00
VAL APROX DOS TRIBUTOS - R$ 202,87 (32,06%) FONTE IBPT
REF TP 001/2013 CONTR 119/2013
DEPOSITO BCO DO BRASIL AG 0132-5 C/C 129C1-x BRADESCO AG 3274-3 C/C 30020-x BANRISUL AG 0122 CC 2060802804
ISENTA CONF CONV ICMS 87/02 ALTERADO PELO CONV ICMS 126/02 E PRORROGADO PELO CONV 18/05
VENDEDOR 2 FRANCIELI
CRT 3 - REGIME NORMAL

RESERVADO DO FISCO

RECEBEMOS DE CENTERMED COMERCIO DE PRODUTOS HOSPITALARES LTDA OS PRODUTOS CONSTANTES NA NOTA FISCAL INDICADA AO LADO

DATA DE RECEBIMENTO	IDENTIFICAÇÃO E ASSINATURA DO RECEBEDOR	NFe Nº 56845 SÉRIE 000
	CTBC 4800 SINCRONIA NE SOLUCAO DE SAUDE DE PLANALTO PARA [illegible]	

CENTERMEDI

CENTERMEDI Com. de Prod. Hosp. LTDA.

BR 487 - 795 Barao de Cotegipe/RS 99720-000

medicamentos@centermed.com.br 54 3523-2700

DANFE

Documento Auxiliar da Nota Fiscal Eletrônica

1 - SAÍDA

2 - ENTRADA [1]

Nº 56845

SÉRIE 000

FOLHA 1/1

CHAVE DE ACESSO DA NFE

4314 0203 6520 3000 0170 5500 0000 0568 4511 5989 5511

Consulta de autenticidade no portal nacional da NF-e www.nfe.fazenda.gov.br/portal ou no site da Sefaz Autorizadora

NATUREZA DA OPERAÇÃO		PROTOCOLO DE AUTORIZAÇÃO DE USO
VENDA DE MERCADORIA OUTRA UF		143140028631849 20/02/2014 14:18:09
INSCRIÇÃO ESTADUAL	**INSC. EST. SUBS. TRIBUTÁRIO**	
170/0004449		

DESTINATÁRIO/REMETENTE

NOME/RAZÃO SOCIAL				CNPJ	
878-FUNDO MUNICIPAL DE SAUDE DE PLANALTO				03.652.030/0001-70	
ENDEREÇO				**CNPJ/CPF**	**DATA DA EMISSÃO**
PRACA SAO FRANCISCO DE ASSIS, 1583				09.272.764/0001-00	20/02/2014
MUNICÍPIO	**FONE/FAX**	**UF**	**BAIRRO/DISTRITO**	**CEP**	**DATA SAÍDA/ENTRADA**
PLANALTO	(46)3555-8100	PR	CENTRO	85750-000	20/02/2014
FATURA			**INSCRIÇÃO ESTADUAL**		**HORA DE SAÍDA/ENTRADA**
56845/1 24/03/14 R$ 99,00			ISENTO		14:17

CÁLCULO DO IMPOSTO

BASE DE CÁLCULO ICMS	VALOR DO ICMS	BASE CÁLCULO ICMS ST	VALOR DO ICMS ST	VALOR TOTAL DOS PRODUTOS
99,00	16,83	0,00	0,00	99,00

VALOR DO FRETE	VALOR DO SEGURO	DESCONTO	OUTRAS DESPESAS	VALOR DO IPI	VALOR TOTAL DA NOTA
0,00	0,00	0,00	0,00	0,00	99,00

TRANSPORTADOR/VOLUMES TRANSPORTADOS

RAZÃO SOCIAL	FRETE POR CONTA	CÓDIGO ANTT	PLACA	UF	CNPJ/CPF
BAUER - B. TRASNPORTES LTDA	0-Emitente				04.353.469/0043-14

ENDEREÇO	MUNICÍPIO	UF	INSCRIÇÃO ESTADUAL
RUA CLEMENTINA ROSSI, 566	ERECHIM	RS	039/0150983

QUANTIDADE	ESPÉCIE	MARCA	NUMERAÇÃO	PESO BRUTO	PESO LÍQUIDO

DESCRIÇÃO DOS PRODUTOS

CÓD.	DESCRIÇÃO DO PRODUTO	LOTE	PMC	NCM/SH	CST	CFOP	UN	QTDE	V. UNIT.	DESC	V. TOTAL	BC ICMS	BC ST	V. ICMS	V. ST	ICMS
4601	DEXAMETASONA SUSP (-)	131641	2,78	30443099	0(0)	6102	Un	100	0,99	0,00%	99,00	99,00	0,00	16,83	0,00	17%

CC 7-2013

11-2013

20 CT 2013

DADOS ADICIONAIS

INFORMAÇÕES COMPLEMENTARES

T. TRIB. 99,00 BC 99,00 ICMS 16,83
VAL. APROX. DOS TRIBUTOS - R$ [illegible] (0,00%) FONTE IBPT
REF. TP 004 2013 CONTR 119 2013
DEPOSITO BCO DO BRASIL AG 0132-X CC 12871-6 BRADESCO AG 0327-3 CC 0530320-6 BANRISUL AG 0122 CC 2 00892804
VENDEDOR: 2-FRANCIELI
CRT 3 - REGIME NORMAL

RESERVADO DO FISCO

ANGEOMED

Medicamentos De Az Ltda

Rua Octaviano Teixeira Dos Santos, 1132. 1a S102
Centro - FRANCISCO BELTRAO/PR
Fone: 46)3055-5454 - CEP: 85.601-030

DANFE

Documento Auxiliar da Nota Fiscal Eletrônica

1 - SAÍDA

Nº.: **00.005.798**
Série: **001**
Folha: **1 de 1**

Chave de Acesso
4114.0109.6762.5600.0198.5500.1000.0057.9810.0005.7980

Consulta de Autenticidade no portal nacional da NF-e www.nfe.fazenda.gov.br/portal ou no site da SEFAZ autorizadora.

Natureza da Operação		Protocolo e Data de Autorização de Uso
VENDA DE MERCADORIAS ADQUIR/RECEB DE TERCEIROS		141140010390448 22/01/2014 16:51:38
Inscrição Estadual ou RG	**Inscrição Estadual do Substituto Tributário**	**CNPJ ou CPF**
9045210941		09.676.256/0001-98

DESTINATÁRIO OU REMETENTE

Nome ou Razão Social				
Fundo Municipal De Saude De Planalto			CNPJ ou CPF	Data de Emissão
Endereço		001530	09.272.764/0001-00	22/01/2014
AC São Francisco De Assis 1583			**Bairro/Distrito**	**CEP**
Cidade	**Fone**	**Estado**	Centro	85.750-000
PLANALTO	(46)3555-8100	PR	**Insrição Estadual ou RG**	**Data de Saida/Entrada**
			Isento	22/01/2014
				Hora da Saida/Entrad

Duplicatas

1 06/02/2014 R$ 401,47

Impostos e Tributação

Base de Cálculo do ICMS	Valor do ICMS	Base de Cálculo do ICMS ST	Valor do ICMS ST	Valor Total dos Produtos
0,00	0,00			401,47

Frete	Seguro	Descontos	Outras Despesas	Valor do IPI	Valor Total da Nota
0,00	0,00	0,00	0,00	0,00	401,47

TRANSPORTADOR/VOLUMES

Razão Social	Frete por Conta	Código ANTT	Placa	UF	CNPJ
Transporte Proprio	0 - Emitente		AAA-0000	PR	09.676.256/0001-98
Endereço	**Cidade**			**UF**	**Insrição Estadual ou RG**
	FRANCISCO BELTRAO			PR	

Quantidade	Especie	Marca	Numeração	Peso Bruto	Peso Liquido
3	VOLUME			0,000	0,000

Produtos

Codigo	Descrição do Produto	NCM/SH	CST	CFOP	Apres.	Qtde	Valor Unitário	Desconto	Valor Total	B.C. ICMS	Valor ICMS	Valor IPI	% ICMS	% IPI
[illegible]	SONDA FOLEY 18 A/C 2 VIAS Lote: BE14A10A01 Qtde: 0,000 Fab.: 30/01/2010 Val.: 30 [illegible]	90183921	000	5102	UN	10,00	0,8108	0,00	8,11	0,00	0,00	0,00	00	00
0006[illegible]	PANTOPRAZOL 40MG Lote: 561482 Qtde: 56.000 Fab.: 30/06/2013 Val.: 30/06/2 [illegible]	30049099	000	5102	CPR	280,00	0,2520	0,00	70,56	0,00	0,00	0,00	00	00
0002714	PERMANGANATO DE POTASSIO 100MG Lote: 0238 Qtde: 180.000 Fab.: 30/07/2013 Val.: 30/07/ [illegible]	28416100	000	5102	CPR	1.000,00	0,0448	0,00	44,80	0,00	0,00	0,00	00	00
0002682	POLIVITAMINAS E SAIS MINERAIS - 100ML Lote: 04289 Qtde: 464.000 Fab.: 30/05/2011 Val.: 30/05/2 [illegible]	30049099	000	5102	FR	200,00	1,3900	0,00	278,00	0,00	0,00	0,00	00	00

[illegible] 22/01/2014

RECEBIDO
Data 23/01/14
Assinatura
CNPJ 09.272.764/0001-00

Cálculo do ISSQN

Inscrição Municipal	Valor Total dos Serviços	Base de Cálculo do ISSQN	Valor do ISSQN

Dados Adicionais

Informações Complementares	Reservado ao Fisco
BCO DO BRASIL AG 0615-5 C/C 16144-X DOCUMENTO EMITIDO POR EMPRESA ENQUADRADA NO REGIME FISCAL DA MICRO EMPRESA E DAS EMPRESAS DE PEQUENO PORTE, DE ACORDO COM A LC 123/2006. FORMA DE PREGO 004/20[illegible]	

Shop2 - DANFE

Impresso em 22/01/2014 as 16:56:31

Recebemos de Medicamentos De Az Eireli Epp os produtos constantes na nota fiscal ao lado

Data do Recebimento	Identificação e Assinatura do Recebedor	NFe nº 00.005.876 Série 001

ANGEOMED

Medicamentos De Az Eireli Epp

Rua Octaviando Teixeira Dos Santos, 1132. 1a S102
Centro - FRANCISCO BELTRAO/PR
Fone: (46)3055-5454 - CEP: 85.601-030

DANFE

Documento Auxiliar da Nota Fiscal Eletrônica

1 - SAÍDA

Nº.: **00.005.876**
Série: **001**
Folha: **1 de 2**

Chave de Acesso
4114.0209.6762.5600.0198.5500.1000.0058.7610.0005.8767

Consulta de Autenticidade no portal nacional da NF-e www.nfe.fazenda.gov.br/portal ou no site da SEFAZ autorizadora.

Natureza da Operação	Protocolo e Data de Autorização de Uso
VENDA DE MERCADORIAS ADQUIR/RECEB DE TERCEIROS	141140024834448 17/02/2014 16:08:08

Inscrição Estadual ou RG	Inscrição Estadual do Substituto Tributário	CNPJ ou CPF
9045210941		09.676.256/0001-98

DESTINATÁRIO OU REMETENTE

Nome ou Razão Social		CNPJ ou CPF	Data de Emissão
Fundo Municipal De Saude De Planalto	001530	09.272.764/0001-00	17/02/2014

Endereço	Bairro/Distrito	CEP	Data de Saída/Entrada
Pc Sao Francisco De Assis, 1583	Centro	85.750-000	17/02/2014

Cidade	Fone	Estado	Insrição Estadual ou RG	Hora da Saída/Entrad
PLANALTO	(46)3555-8100	PR	Isento	

Duplicatas

1	19/03/2014	R$ 943,05

Impostos e Tributação

Base de Cálculo do ICMS	Valor do ICMS	Base de Cálculo do ICMS ST	Valor do ICMS ST	Valor Total dos Produtos
0,00	0,00			943,05

Frete	Seguro	Descontos	Outras Despesas	Valor do IPI	Valor Total da Nota
0,00	0,00	0,00	0,00	0,00	943,05

TRANSPORTADOR/VOLUMES

Razão Social	Frete por Conta	Código ANTT	Placa	UF	CNPJ
Transporte Próprio	0 - Emitente		AAA-0000	PR	09.676.256/0001-98

Endereço	Cidade	UF	Insrição Estadual ou RG
.	FRANCISCO BELTRAO	PR	

Quantidade	Espécie	Marca	Numeração	Peso Bruto	Peso Liquido
0	VOLUME			0,000	0,000

Produtos

Código	Descrição do Produto	NCM/SH	CST	CFOP	Apres.	Qtde	Valor Unitário	Desconto	Valor Total	B. C. ICMS	Valor ICMS	Valor IPI	% ICMS	% IPI
0005597	SONDA FOLEY 20 30CC 2 VIAS Lote: BE14A2030/13C01 Qtde: 36,000 Fab.: 30/03/2013 Val.: 30/03/2018	90183921	000	5102	UN	10,00	0,8108	0,00	8,11	0,00	0,00	0,00	00	00
0005469	ACIDO FOLICO 5MG Lote: 0460/12 Qtde: 24.360,000 Fab.: 30/07/2012 Val.: 30/06/2014	30043991	000	5102	CPR	2.000,00	0,0196	0,00	39,20	0,00	0,00	0,00	00	00
0006825	CICLOBENZAPRINA, CLORIDRATO 10MG (GENERICO) Lote: 596896 Qtde: 29.355,000 Fab.: 30/11/2013 Val.: 30/11/2015	30049099	000	5102	CPR	1.500,00	0,2090	0,00	313,50	0,00	0,00	0,00	00	00
0001232	DICLOFENACO POTASSICO 50MG Lote: 1306430 Qtde: 79.420,000 Fab.: 30/07/2013 Val.: 30/07/2016	30049099	000	5102	CPR	4.000,00	0,0210	0,00	84,00	0,00	0,00	0,00	00	00
0008097	PANTOPRAZOL 40MG Lote: 551482 Qtde: 0,000 Fab.: 30/06/2013 Val.: 30/06/2015	30049099	000	5102	CPR	56,00	0,2520	0,00	14,11	0,00	0,00	0,00	00	00
0008097	PANTOPRAZOL 40MG Lote: 568445 Qtde: 0,000 Fab.: 30/08/2013 Val.: 30/08/2015	30049099	000	5102	CPR	854,00	0,2520	0,00	215,21	0,00	0,00	0,00	00	00
0002714	PERMANGANATO DE POTASSIO 100MG Lote: 0249 Qtde: 7.500,000 Fab.: 01/12/2013 Val.: 30/12/2016	28416100	000	5102	CPR	2.000,00	0,0448	0,00	89,60	0,00	0,00	0,00	00	00
0000858	POLIVITAMINAS E SAIS MINERAIS - 100ML Lote: 04289 Qtde: 139,000 Fab.: 30/05/2011 Val.: 30/05/2014	30049099	000	5102	FR	50,00	1,3900	0,00	69,50	0,00	0,00	0,00	00	00
0007750	SALBUTAMOL XPE 2,4MG/5ML - 120ML (GENERICO) Lote: 13E68R Qtde: 0,000 Fab.: 30/05/2013 Val.: 30/11/2014	30049039	000	5102	FR	100,00	0,8400	0,00	84,00	0,00	0,00	0,00	00	00
0003982	SOLUCAO AGUA OXIGENADA 10 VOL - 1000ML Lote: 0594 Qtde: 91,000 Fab.: 30/09/2013 Val.: 30/09/201	28470000	000	5102	FR	5,00	1,9584	0,00	9,79	0,00	0,00	0,00	00	00

Cálculo do ISSQN

Inscrição Municipal	Valor Total dos Serviços	Base de Cálculo do ISSQN	Valor do ISSQN

Dados Adicionais

Informações Complementares	Reservado ao Fisco
BCO DO BRASIL: AG:0616-5 C/C: 35144-X DOCUMENTO EMITIDO POR EMPRESA ENQUADRADA NO REGIME FISCAL DA MICRO EMPRESA E DAS EMPRESAS DE PEQUENO PORTE - DE ACORDO COM A LC 123/2006. (TOMADA DE PRECO 004/2013)	

Recebemos de Angeomed Com. Prod. Medico Hosp. Eireli Epp os produtos constantes na nota fiscal ao lado

Data do Recebimento	Identificação e Assinatura do Recebedor	NFe nº 00.031.635 Série 001

ANGEOMED

Angeomed Com. Prod. Medico Hosp. Eireli Epp

Rua Octaviano Teixeira Dos Santos, 1132
Centro - FRANCISCO BELTRAO/PR
Fone: (46)3055-5454 - CEP: 85.601-030

DANFE

Documento Auxiliar da Nota Fiscal Eletrônica

1 - SAÍDA

Nº.: **00.031.635**
Série: **001**
Folha: **1 de 1**

Chave de Acesso
4114.0202.6079.5600.0181.5500.1000.0316.3510.0031.6359

Consulta de Autenticidade no portal nacional da NF-e www.nfe.fazenda.gov.br/portal ou no site da SEFAZ autorizadora.

Natureza da Operação	Protocolo e Data de Autorização de Uso
VENDA DE MERCADORIAS ADQUIR/RECEB DE TERCEIROS	141140024836834 17/02/2014 16:10:06

Inscrição Estadual ou RG	Inscrição Estadual do Substituto Tributário	CNPJ ou CPF
9016160862		02.607.956/0001-81

DESTINATÁRIO OU REMETENTE

Nome ou Razão Social		CNPJ ou CPF	Data de Emissão
Fundo Municipal De Saude De Planalto	001530	09.272.764/0001-00	17/02/2014

Endereço	Bairro/Distrito	CEP	Data de Saída/Entrada
Pc Sao Francisco De Assis, 1583	Centro	85.750-000	17/02/2014

Cidade	Fone	Estado	Insrição Estadual ou RG	Hora da Saída/Entrad
PLANALTO	(46)3555-8100	PR	Isento	

Duplicatas

1	19/03/2014	R$ 254,80

Impostos e Tributação

Base de Cálculo do ICMS	Valor do ICMS	Base de Cálculo do ICMS ST	Valor do ICMS ST	Valor Total dos Produtos
254,80	30,58			254,80

Frete	Seguro	Descontos	Outras Despesas	Valor do IPI	Valor Total da Nota
0,00	0,00	0,00	0,00	0,00	254,80

TRANSPORTADOR/VOLUMES

Razão Social	Frete por Conta	Código ANTT	Placa	UF	CNPJ
Transporte Próprio	0 - Emitente		000-0000	PR	09.676.256/0001-98

Endereço	Cidade	UF	Insrição Estadual ou RG
.	FRANCISCO BELTRAO	PR	

Quantidade	Espécie	Marca	Numeração	Peso Bruto	Peso Líquido
0				0,000	0,000

Produtos

Código	Descrição do Produto	NCM/SH	CST	CFOP	Apres.	Qtde	Valor Unitário	Desconto	Valor Total	B. C. ICMS	Valor ICMS	Valor IPI	% ICMS	% IPI
0006743	CLONAZEPAM 2,5MG/ML GTS - 20ML (GENERICO) Lote: 3591018 Qtde: 149.000 Fab.: 28/02/2013 Val.: 28/02/2015 Controlado: B1	30049069	000	5102	FR	50,00	1,6800	0,00	84,00	84,00	10,08	0,00	12	00
0000966	CLORPROMAZINA CLORIDRATO 4% 40MG/ML 20ML Lote: 11053682 Qtde: 340,000 Fab.: 30/05/2011 Val.: 30/05/2014 Controlado: C1	30049099	000	5102	GTS	20,00	4,9000	0,00	98,00	98,00	11,76	0,00	12	00
0007004	DIAZEPAM 10MG Lote: 13064523 Qtde: 6.900,000 Fab.: 30/06/2013 Val.: 30/06/2016 Controlado: B1	30049064	000	5102	CPR	2.000,00	0,0364	0,00	72,80	72,80	8,74	0,00	12	00

x CC4-2013

x JB-2013

17 Ctc 2013

Cálculo do ISSQN

Inscrição Municipal	Valor Total dos Serviços	Base de Cálculo do ISSQN	Valor do ISSQN

Dados Adicionais

Informações Complementares	Reservado ao Fisco
(BCO DO BRASIL: AG:0616-5 C/C: 5061-X) (TOMADA DE PRECO 004/2013)	

Recebemos de Medicamentos De Az Eireli Epp os produtos constantes na nota fiscal ao lado		NFe nº 00.005.831 Série 001
Data do Recebimento	Identificação e Assinatura do Recebedor	

ANGEOMED

Medicamentos De Az Eireli Epp

Rua Octaviando Teixeira Dos Santos, 1132. 1a S102
Centro - FRANCISCO BELTRAO/PR
Fone: (46)3055-5454 - CEP: 85.601-030

DANFE

Documento Auxiliar da Nota Fiscal Eletrônica

1 - SAÍDA

Nº.: **00.005.831**
Série: **001**
Folha: **1 de 1**

Chave de Acesso
4114.0209.6762.5600.0198.5500.1000.0058.3110.0005.8315

Consulta de Autenticidade no portal nacional da NF-e www.nfe.fazenda.gov.br/portal ou no site da SEFAZ autorizadora.

Natureza da Operação		Protocolo e Data de Autorização de Uso
VENDA DE MERCADORIAS ADQUIR/RECEB DE TERCEIROS		141140017610399 04/02/2014 16:23:30
Inscrição Estadual ou RG	**Inscrição Estadual do Substituto Tributário**	**CNPJ ou CPF**
9045210941		09.676.256/0001-98

DESTINATÁRIO OU REMETENTE

Nome ou Razão Social		CNPJ ou CPF	Data de Emissão
Fundo Municipal De Saude De Planalto	001530	09.272.764/0001-00	04/02/2014
Endereço	**Bairro/Distrito**	**CEP**	**Data de Saída/Entrada**
Pc Sao Francisco De Assis, 1583	Centro	85.750-000	04/02/2014
Cidade	**Fone**	**Estado**	**Inscrição Estadual ou RG**	**Hora da Saída/Entrad**
ANALTO	(46)3555-8100	PR	Isento	

Duplicatas

1	19/02/2014	R$ 69,11

Impostos e Tributação

Base de Cálculo do ICMS	Valor do ICMS	Base de Cálculo do ICMS ST	Valor do ICMS ST	Valor Total dos Produtos
0,00	0,00			69,12

Frete	Seguro	Descontos	Outras Despesas	Valor do IPI	Valor Total da Nota
0,00	0,00	0,00	0,00	0,00	69,12

TRANSPORTADOR/VOLUMES

Razão Social	Frete por Conta	Código ANTT	Placa	UF	CNPJ
Transporte Próprio	0 - Emitente		AAA-0000	PR	09.676.256/0001-98

Endereço	Cidade	UF	Inscrição Estadual ou RG
.	FRANCISCO BELTRAO	PR	

Quantidade	Espécie	Marca	Numeração	Peso Bruto	Peso Líquido
0	VOLUME			0,000	0,000

Produtos

Código	Descrição do Produto	NCM/SH	CST	CFOP	Aprea.	Qtde	Valor Unitário	Desconto	Valor Total	B. C. ICMS	Valor ICMS	Valor IPI	% ICMS	% IPI
0006879	ATADURA DE CREPON 10CM X 1,80M 13FIOS Lote: 280713 Qtde: 960,000 Fab.: 15/07/2013 Val.: 15/07/2015	30059090	000	5102	UN	240,00	0,2880	0,00	69,12	0,00	0,00	0,00	00	00

DE LICITAÇÃO
004-2013
03-2013
04/02/2014
Chefe do Dpto.

Cálculo do ISSQN

Inscrição Municipal	Valor Total dos Serviços	Base de Cálculo do ISSQN	Valor do ISSQN

Dados Adicionais

Informações Complementares

BCO DO BRASIL: AG:0616-5 C/C: 35144-X
DOCUMENTO EMITIDO POR EMPRESA ENQUADRADA NO REGIME FISCAL DA MICRO EMPRESA E DAS EMPRESAS DE PEQUENO PORTE - DE ACORDO COM A LC 123/2006.
(TOMADA DE PRECO 004/2013)

Reservado ao Fisco

Epp os produtos constantes na nota fiscal ao lado

Identificação e Assinatura do Recebedor

NFe nº **00.005.852**
Série **001**

ANGEOMED

Medicamentos De Az Eireli Epp

Rua Octaviando Teixeira Dos Santos, 1132. 1a S102
Centro - FRANCISCO BELTRAO/PR
Fone: (46)3055-5454 - CEP: 85.601-030

DANFE

Documento Auxiliar da Nota Fiscal Eletrônica

1 - SAÍDA

Nº.: **00.005.852**
Série: **001**
Folha: **1 de 1**

Chave de Acesso
4114.0209.6762.5600.0198.5500.1000.0058.5210.0005.8528

Consulta de Autenticidade no portal nacional da NF-e www.nfe.fazenda.gov.br/portal ou no site da SEFAZ autorizadora.

Natureza da Operação	Protocolo e Data de Autorização de Uso
VENDA DE MERCADORIAS ADQUIR/RECEB DE TERCEIROS	141140021297052 11/02/2014 10:48:53

Inscrição Estadual ou RG	Inscrição Estadual do Substituto Tributário	CNPJ ou CPF
9045210941		09.676.256/0001-98

DESTINATÁRIO OU REMETENTE

Nome ou Razão Social		CNPJ ou CPF	Data de Emissão
Fundo Municipal De Saude De Planalto	001530	09.272.764/0001-00	11/02/2014

Endereço	Bairro/Distrito	CEP	Data de Saída/Entrada
Pc Sao Francisco De Assis, 1583	Centro	85.750-000	11/02/2014

Cidade	Fone	Estado	Insrição Estadual ou RG	Hora da Saída/Entrad
PLANALTO	(46)3555-8100	PR	Isento	

Duplicatas

1	13/03/2014	R$ 1.691,61

Impostos e Tributação

Base de Cálculo do ICMS	Valor do ICMS	Base de Cálculo do ICMS ST	Valor do ICMS ST	Valor Total dos Produtos
0,00	0,00			1.691,61

Frete	Seguro	Descontos	Outras Despesas	Valor do IPI	Valor Total da Nota
0,00	0,00	0,00	0,00	0,00	1.691,61

TRANSPORTADOR/VOLUMES

Razão Social	Frete por Conta	Código ANTT	Placa	UF	CNPJ
Transporte Próprio	0 - Emitente		AAA-0000	PR	09.676.256/0001-98

Endereço	Cidade	UF	Insrição Estadual ou RG
.	FRANCISCO BELTRAO	PR	

Quantidade	Espécie	Marca	Numeração	Peso Bruto	Peso Líquido
0	VOLUME			0,000	0,000

Produtos

Código	Descrição do Produto	NCM/SH	CST	CFOP	Apres.	Qtde	Valor Unitário	Desconto	Valor Total	B. C. ICMS	Valor ICMS	Valor IPI	% ICMS	% IPI
0006825	CICLOBENZAPRINA, CLORIDRATO 10MG (GENERICO) Lote: 575921 Qtde: 0,000 Fab.: 30/09/2013 Val.: 30/09/2015	30049099	000	5102	CPR	2.430,00	0,2090	0,00	507,87	0,00	0,00	0,00	00	00
0001232	DICLOFENACO POTASSICO 50MG Lote: 1306430 Qtde: 83.420,000 Fab.: 30/07/2013 Val.: 30/07/2016	30049099	000	5102	CPR	5.000,00	0,0210	0,00	105,00	0,00	0,00	0,00	00	00
0001129	DIMENIDRINATO,CLORIDRATO PIRIDOXINA 1ML Lote: 1325020 Qtde: 0,000 Fab.: 30/10/2013 Val.: 30/10/2015	30045090	000	5102	AMP	50,00	1,1900	0,00	59,50	0,00	0,00	0,00	00	00
0005874	DIPIRONA GOTAS 500MG 10ML (GENERICO) Lote: DS12L150C Qtde: 3.848,000 Fab.: 30/11/2012 Val.: 30/11/2014	30039099	000	5102	FR	200,00	0,5040	0,00	100,80	0,00	0,00	0,00	00	00
0007973	FINASTERIDA 5MG Lote: 573598 Qtde: 45.825,000 Fab.: 30/09/2013 Val.: 30/09/2015	30049099	000	5102	CPR	495,00	0,2240	0,00	110,88	0,00	0,00	0,00	00	00
0003459	VITAMINA K (FITOMENADIONA 10MG/ML) - 1ML Lote: AU-008/12 Qtde: 0,000 Fab.: 30/01/2013 Val.: 30/08/2014	30049099	000	5102	AMP	20,00	0,7000	0,00	14,00	0,00	0,00	0,00	00	00
0000558	N-BUTILESCOPOLAMINA 20MG - 1ML INJ (GENERICO) Lote: H-157/12 Qtde: 1,000 Fab.: 30/01/2013 Val.: 30/11/2014	30049041	000	5102	AMP	26,00	0,6160	0,00	16,02	0,00	0,00	0,00	00	00
0004261	DOXAZOSINA, MESILATO 2MG Lote: 583153 Qtde: 59.520,000 Fab.: 30/10/2013 Val.: 30/10/2015	30049099	000	5102	CPR	1.500,00	0,0950	0,00	142,50	0,00	0,00	0,00	00	00
0005260	PANTOPRAZOL 40MG (GENERICO) Lote: 452129 Qtde: 0,000 Fab.: 30/04/2012 Val.: 30/04/2014	30049069	000	5102	CPR	2.520,00	0,2520	0,00	635,04	0,00	0,00	0,00	00	00

Cálculo do ISSQN

Inscrição Municipal	Valor Total dos Serviços	Base de Cálculo do ISSQN	Valor do ISSQN

Dados Adicionais

Informações Complementares	Reservado ao Fisco
BCO DO BRASIL: AG:0616-5 C/C: 35144-X DOCUMENTO EMITIDO POR EMPRESA ENQUADRADA NO REGIME FISCAL DA MICRO EMPRESA E DAS EMPRESAS DE PEQUENO PORTE - DE ACORDO COM A LC 123/2006. (TOMADA DE PRECO 004/2013)	

PROCESSO DE LICITAÇÃO

( ) Convite n.º
(X) T. Preço n.º 004-2013
( ) Concorrência n.º
( ) Pregão Presencial
(X) Contrato n.º 123-2013
( ) Aditivo n.º
( ) Inegibilidade
( ) Dispensa
Data 11 / 07 / 2014

Chefe do Dpto.

RECEBEMOS DE ALVES E SARTOR LTDA - ME, OS PRODUTOS CONSTANTES DA NOTA FISCAL INDICADA DO LADO.		NF-e Nº: 000.009.896 SÉRIE: 2
DATA DE RECEBIMENTO	IDENTIFICAÇÃO E ASSINATURA DO RECEBEDOR:	

Cirurgica Gralha Azul
ALVES E SARTOR LTDA - ME
RUA SOUZA NAVES,3223
.802-080-CASCAVEL-PR (45)3223-4806
BAIRRO: CIRO NARDI

DANFE

DOCUMENTO AUXILIAR DA NOTA FISCAL ELETRONICA

0-ENTRADA
1-SAIDA [1]

Nº: 000.009.896
SÉRIE:2 Folha: 1/1

CHAVE DE ACESSO
4114 0207 7245 2300 0120 5500 2000 0098 9614 6275 4319

CONSULTA DE AUTENTICIDADE NO PORTAL NACIONAL DA NF_e
www.nfe.fazenda.gov.br

NATUREZA DA OPERAÇÃO	NÚMERO DO PROTOCOLO DE AUTORIZAÇÃO DE USO
VENDA MERC ADO TERC	**141140016997104 03/02/2014 18:01:09**

INSCRIÇÃO ESTADUAL	INSCRIÇÃO ESTADUAL DO SUBST. TRIBUTÁRIO	CNPJ
9035750344		07.724.523/0001-20

DESTINATARIO / REMETENTE

RAZAO SOCIAL		CNPJ/ CPF		DATA EMISSÃO
0597-FUNDO MUNICIPAL DE SAUDE DE PLANALTO		09.272.764/0001-00		03/02/2014
ENDEREÇO	**BAIRRO**		**CEP**	**DATA SAIDA**
PRAÇA SAO FRANCISCO DE ASSIS, 1583	CENTRO		85750000	03/02/2014
MUNICIPIO	**FONE/FAX**	**UF**	**INSCRIÇÃO ESTADUAL**	**HORA DE SAIDA**
PLANALTO	4635551589	PR	ISENTO	17:56:09

FATURA

DUZENTOS E QUARENTA E NOVE REAIS E NOVENTA E QUATRO CENTAVOS
009896-01 05/03/2014 R$ 249,94

CALCULO DO IMPOSTO

BASE DE CALCULO DO ICMS	VALOR DO ICMS	BASE DE CALCULO DO ICMS ST	VALOR DO ICMS SUBSTITUIÇÃO	VALOR TOTAL DOS PRODUTOS
0.00	0.00	0.00	0.00	249.94

VALOR FRETE	VALOR DO SEGURO	DESCONTOS	DESPESAS ACESSÓRIAS	VALOR DO IPI	VALOR TOTAL DA NOTA
0.00	0.00	0.00	0.00	0.00	**249.94**

TRANSPORTADOR / VOLUMES TRANSPORTADOS

RAZAO SOCIAL	FRETE POR CONTA DE 0-EMITENTE 1-DESTINATARIO [0]	CÓDIGO ANTT	PLACA VEÍCULO	UF	CNPJ/ CPF
ENDEREÇO	**MUNICIPIO**			**UF**	**INSCRIÇÃO ESTADUAL**

QUANTIDADE	ESPECIE	MARCA	NUMERAÇÃO	PESO BRUTO	PESO LÍQUIDO

DADOS DOS PRODUTOS / SERVIÇOS

CÓDIGO	DESCRIÇÃO DOS PRODUTOS / SERVIÇOS	NCM/SH	CSOSN	CFOP	UN	QUANT	R$ UNIT.	R$ TOTAL	BC. ICMS	BC. ICM ST	V. ICMS	V. IPI	ALIQ. ICMS	ALIQ. IPI
5183	GLICERINA 1000ML - RICIE - LOTE: 4270	29054500	0500	5.405	FR	1	9.14	9.14	0,00	0.00	0.00	0.00	0%	0%
4015	PAPEL P/ULTRASSON 110MMX18M TYPE V - DURICO - LOTE: 22710043	37012020	0102	5.102	UN	4	60.20	240.80	0,00	0.00	0.00	0.00	0%	0%

PROCESSO DE LICITAÇÃO
( ) Convite nº
( ) Tomada de Preço nº 004-2013
( ) Concorrência nº
( ) Pregão Presencial nº
( ) Concurso nº 136-2013
( ) Aditivo nº
( ) Inexigibilidade
( ) Dispensa
Data 03 02 2014
Chefe do Depto.

DADOS ADICIONAIS

INFORMAÇÕES COMPLEMETARES	RESERVADO AO FISCO
PROCON-PR www.pr.gov.br/proconpr 0800-411512 Fax:(41)3219-7400 - ALAMEDA CABRAL, 184 CENTRO - CURITIBA-PR - CEP: 80410-210 PRAZO CONFORME EDITAL VENDEDOR: 045-CIRURGICA CFOP 5,102: R$ 240,80 CFOP 5,405: R$ 9,14 MERC.P/SUBST.TRIBUT.DO ICMS CONF.DECRETO 2473/08 PROCOLO 89/07 E41/08 REF. T.P. 04/2013 DADOS PARA DEPOSITO: BANCO DO BRASIL AG. 1460-5 C/C 46540-2 [FV-04] - 03/02/2014 Usuario: 005	

LTDA - ME, OS PRODUTOS CONSTANTES DA NOTA FISCAL INDICADA [illegible]

	IDENTIFICAÇÃO E ASSINATURA DO RECEBEDOR:	NF-e Nº: 000.009.695 SÉRIE: 2

Cirurgica Gralha Azul
ALVES E SARTOR LTDA - ME
RUA SOUZA NAVES,3223
85.802-080-CASCAVEL-PR (45)3223-4806
BAIRRO: CIRO NARDI

DANFE
DOCUMENTO AUXILIAR DA NOTA FISCAL ELETRONICA
0-ENTRADA
1-SAIDA [1]
Nº: 000.009.695
SÉRIE:2 Folha:1 / 1

CHAVE DE ACESSO
4114 0107 7245 2300 0120 5500 2000 0096 9518 5780 1946

CONSULTA DE AUTENTICIDADE NO PORTAL NACIONAL DA NF_e
www.nfe.fazenda.gov.br

NATUREZA DA OPERAÇÃO		NÚMERO DO PROTOCOLO DE AUTORIZAÇÃO DE USO
VENDA MERCADORIA		141140006925511 16/01/2014 09:16:57
INSCRIÇÃO ESTADUAL	INSCRIÇÃO ESTADUAL DO SUBST. TRIBUTÁRIO	CNPJ
[illegible]		07.724.523/0001-20

DESTINATÁRIO / REMETENTE

RAZÃO SOCIAL					
0597-FUNDO MUNICIPAL DE SAUDE DE PLANALTO			CNPJ / CPF		DATA EMISSÃO
ENDEREÇO			09.272.764/0001-00		16/01/2014
PRAÇA SANTO FRANCISCO DE ASSIS, 1583		BAIRRO		CEP	DATA SAIDA
MUNICÍPIO	FONE/FAX	CENTRO	UF	85750000	16/01/2014
PLANALTO	4635551589		PR	INSCRIÇÃO ESTADUAL ISENTO	HORA DE SAIDA 09:11:25

FATURA

QUINHENTOS E SETENTA E [illegible] AIS E CINQUENTA E UM CENTAVOS
[illegible],51

CÁLCULO DO IMPOSTO

BASE DE CÁLCULO DO ICMS	VALOR DO ICMS	BASE DE CÁLCULO DO ICMS ST	VALOR DO ICMS SUBSTITUIÇÃO	VALOR TOTAL DOS PRODUTOS
,00	0,00	0,00	0,00	571,51

VALOR DO FRETE	VALOR DO SEGURO	DESCONTOS	DESPESAS ACESSÓRIAS	VALOR DO IPI	VALOR TOTAL DA NOTA
	0,00	0,00	0,00	0,00	571,51

TRANSPORTADOR / VOLUMES TRANSPORTADOS

RAZÃO SOCIAL	FRETE POR CONTA DE 0-EMITENTE 1-DESTINATARIO [0]	CÓDIGO ANTT	PLACA VEÍCULO	UF	CNPJ / CPF

QUANTIDADE	ESPÉCIE	MARCA	MUNICÍPIO	UF	INSCRIÇÃO ESTADUAL

NUMERAÇÃO	PESO BRUTO	PESO LÍQUIDO

DADOS DOS PRODUTOS / SERVIÇOS

CÓDIGO	DESCRIÇÃO DOS PRODUTOS / SERVIÇOS	NCM/SH	CSOSN	CFOP	UN	QUANT	R$ UNIT	R$ TOTAL	BC ICMS	BC ICM ST	V. ICMS	V. IPI	ALIQ ICMS	ALIQ IPI
[illegible]	[illegible] 0,100ML - RICIE - [illegible]	30049099	[illegible]	[illegible]	FR	5	[illegible]	28,[illegible]	0,00	[illegible]	[illegible]	0,00	0%	0%
[illegible]	[illegible] - SOLUCAO - LOTE: 90163999	90183999	0102	5,102	UN	200	0,12	24,00	0,00	0,00	0,00	0,00	0%	0%
[illegible]	[illegible] X 18 X 24 - C/100 - [illegible] 46155	37011029	0102	5,102	CX	1	[illegible]	[illegible]	[illegible]	[illegible]	[illegible]	[illegible]	[illegible]	[illegible]
[illegible]	[illegible] X 35 X 35 C/100 - 46647	37011029	0102	5,102	CX	1	193,79	193,79	0,00	0,00	0,00	0,00	0%	0%
[illegible]	[illegible] X 35 X 43 - C/100 - [illegible] 47368	37011029	0102	5,102	CX	1	[illegible]	[illegible]	[illegible]	[illegible]	[illegible]	[illegible]	[illegible]	[illegible]
[illegible]	[illegible] 0ML - RICIE - LOTE: [illegible]	[illegible]	[illegible]	[illegible]	FR	2	9,14	[illegible]	[illegible]	[illegible]	[illegible]	[illegible]	[illegible]	[illegible]

RECEBIDO
Data [illegible]
Assinatura
CNPJ 09.272.764/0001-00

DADOS ADICIONAIS

INFORMAÇÕES COMPLEMENTARES	RESERVADO AO FISCO
[illegible] procompr 0600-411512 Fax: 41 [illegible] - ALAMEDA ITIBA-PR - CEP: 80410-210 VENDEDOR: 002-ODAIR [illegible] ICMS CONF.DECRETO 2473/08 PROCOLO 89/[illegible] PAULA [illegible] DO BRASIL [illegible] 005	

RECEBEMOS DE ALVES E SARTOR LTDA - ME, OS PRODUTOS CONSTANTES DA NOTA FISCAL INDICADA DO LADO.

DATA DE RECEBIMENTO	IDENTIFICAÇÃO E ASSINATURA DO RECEBEDOR:

NF-e
Nº: **000.010.015**
SÉRIE: **2**

Cirurgica Gralha Azul
ALVES E SARTOR LTDA - ME
RUA SOUZA NAVES.3223
.802-080-CASCAVEL-PR (45)3223-4806
BAIRRO: CIRO NARDI

DANFE
DOCUMENTO AUXILIAR DA NOTA FISCAL ELETRONICA

0-ENTRADA
1-SAIDA [1]

Nº: 000.010.015
SÉRIE:2 **Folha: 1/1**

CHAVE DE ACESSO
4114 0207 7245 2300 0120 5500 2000 0100 1513 0824 4170

CONSULTA DE AUTENTICIDADE NO PORTAL NACIONAL DA NF_e
www.nfe.fazenda.gov.br

NATUREZA DA OPERAÇÃO		NUMERO DO PROTOCOLO DE AUTORIZAÇÃO DE USO
VENDA MERC ADO TERC		**141140023769240 14/02/2014 15:53:07**
INSCRIÇÃO ESTADUAL	INSCRIÇÃO ESTADUAL DO SUBST. TRIBUTARIO	CNPJ
9035750344		07.724.523/0001-20

DESTINATARIO / REMETENTE

RAZAO SOCIAL				DATA EMISSÃO
0597-FUNDO MUNICIPAL DE SAUDE DE PLANALTO		CNPJ/ CPF: 09.272.764/0001-00		14/02/2014
ENDEREÇO		BAIRRO	CEP	DATA SAIDA
PRACA SAO FRANCISCO DE ASSIS, 1583		CENTRO	85750000	14/02/2014
MUNICIPIO	FONE/FAX	UF	INSCRIÇÃO ESTADUAL	HORA DE SAIDA
PLANALTO	4635551589	PR	ISENTO	14:46:23

FATURA

TREZENTOS E NOVENTA E SETE REAIS E QUARENTA E QUATRO CENTAVOS
210015-01 16/03/2014 R$ 397,44

CALCULO DO IMPOSTO

BASE DE CALCULO DO ICMS	VALOR DO ICMS	BASE DE CALCULO DO ICMS ST	VALOR DO ICMS SUBSTITUIÇÃO	VALOR TOTAL DOS PRODUTOS
0.00	0.00	0.00	0.00	397.44

VALOR FRETE	VALOR DO SEGURO	DESCONTOS	DESPESAS ACESSORIAS	VALOR DO IPI	VALOR TOTAL DA NOTA
0.00	0.00	0.00	0.00	0.00	397.44

TRANSPORTADOR / VOLUMES TRANSPORTADOS

RAZAO SOCIAL	FRETE POR CONTA DE (0-EMITENTE, 1-DESTINATARIO)	CÓDIGO ANTT	PLACA VEÍCULO	UF	CNPJ/ CPF
	0				

ENDEREÇO	MUNICIPIO	UF	INSCRIÇÃO ESTADUAL

QUANTIDADE	ESPECIE	MARCA	NUMERAÇÃO	PESO BRUTO	PESO LIQUIDO

DADOS DOS PRODUTOS / SERVIÇOS

CÓDIGO	DESCRIÇÃO DOS PRODUTOS / SERVIÇOS	NCM/SH	CSOSN	CFOP	UN	QUANT	R$ UNIT	R$ TOTAL	BC ICMS	BC ICM ST	V ICMS	V IPI	ALIQ ICMS	ALIQ IPI
2637	ALCOOL GEL 70% 1000ML - RICIE - LOTE: R1304222	22071090	0102	5.102	1	5	5.80	29.00	0.00	0.00	0.00	0.00	0%	0%
328	FILME P/ RAIO X 35 X 35 C/100 - FUJIFILM - LOTE: 46647	37011029	0102	5.102	CX	1	193.79	193.79	0.00	0.00	0.00	0.00	0%	0%
735	INDICADOR BIOLOGICO CX C/10 - CLEAN TEST - LOTE: CL001B/13	38210000	0102	5.102	UN	2	54.10	108.20	0.00	0.00	0.00	0.00	0%	0%
5185	VASELINA LIQUIDA 1000 ML - RICIE - LOTE: 4383	27101991	0500	5.405	FR	5	13.29	66.45	0.00	0.00	0.00	0.00	0%	0%

X
X

co/2013
16-2013
14 fevereiro 2014

DADOS ADICIONAIS

INFORMAÇÕES COMPLEMETARES	RESERVADO AO FISCO
PROCON-PR www.pr.gov.br/proconpr 0800-411512 Fax:(41)3219-7400 - ALAMEDA CABRAL, 184 CENTRO - CURITIBA-PR - CEP: 80410-210 PRAZO CONFORME EDITAL VENDEDOR: 045-CIRURGICA CFOP 5,102: R$ 330,99 CFOP 5,405: R$ 66,45 MERC.P/SUBST.TRIBUT.DO ICMS CONF.DECRETO 2473/08 PROCOLO 89/07 E41/08 REF. T.P. 04/2013 DADOS PARA DEPOSITO: BANCO DO BRASIL AG. 1460-5 C/C 46540-2 [OR-02] - 14/02/2014 Usuario: 005	

RECEBEMOS DE ALVES E SARTOR LTDA - ME, OS PRODUTOS CONSTANTES DA NOTA FISCAL INDICADA DO LADO.

DATA DE RECEBIMENTO	IDENTIFICAÇÃO E ASSINATURA DO RECEBEDOR:

NF-e
Nº: **000.010.017**
SÉRIE: **2**

Cirurgica Gralha Azul
ALVES E SARTOR LTDA - ME
RUA SOUZA NAVES,3223
.802-080-CASCAVEL-PR (45)3223-4806
BAIRRO: CIRO NARDI

DANFE
DOCUMENTO AUXILIAR DA NOTA FISCAL ELETRONICA

0-ENTRADA
1-SAIDA [1]

Nº: 000.010.017
SÉRIE:2 **Folha: 1/1**

CHAVE DE ACESSO
4114 0207 7245 2300 0120 5500 2000 0100 1712 4251 9871

CONSULTA DE AUTENTICIDADE NO PORTAL NACIONAL DA NF_e
www.nfe.fazenda.gov.br

NATUREZA DA OPERAÇÃO		NUMERO DO PROTOCOLO DE AUTORIZAÇÃO DE USO
VENDA MERC ADO TERC		**141140023773000 14/02/2014 15:56:14**
INSCRIÇÃO ESTADUAL	INSCRIÇÃO ESTADUAL DO SUBST TRIBUTARIO	CNPJ
9035750344		07 724 523/0001-20

DESTINATARIO / REMETENTE

RAZAO SOCIAL			CNPJ/ CPF	
0597-FUNDO MUNICIPAL DE SAUDE DE PLANALTO			09 272 764/0001-00	DATA EMISSÃO 14/02/2014
ENDEREÇO		BAIRRO	CEP	DATA SAIDA
PRACA SAO FRANCISCO DE ASSIS, 1583		CENTRO	85750000	14/02/2014
MUNICIPIO	FONE/FAX	UF	INSCRIÇÃO ESTADUAL	HORA DE SAIDA
PLANALTO	4635551589	PR	ISENTO	14:47:48

FATURA

DUZENTOS E TRINTA E OITO REAIS E DEZ CENTAVOS
[illegible]0017-01 16/03/2014 R$ 238,10

CALCULO DO IMPOSTO

BASE DE CALCULO DO ICMS	VALOR DO ICMS	BASE DE CALCULO DO ICMS ST	VALOR DO ICMS SUBSTITUIÇÃO	VALOR TOTAL DOS PRODUTOS
0.00	0.00	0.00	0.00	238.10

VALOR FRETE	VALOR DO SEGURO	DESCONTOS	DESPESAS ACESSORIAS	VALOR DO IPI	VALOR TOTAL DA NOTA
0.00	0.00	0.00	0.00	0.00	**238.10**

TRANSPORTADOR / VOLUMES TRANSPORTADOS

RAZAO SOCIAL	FRETE POR CONTA DE: 0-EMITENTE 1-DESTINATARIO [0]	CODIGO ANTT	PLACA VEICULO	UF	CNPJ/ CPF

ENDEREÇO	MUNICIPIO	UF	INSCRIÇÃO ESTADUAL

QUANTIDADE	ESPECIE	MARCA	NUMERAÇÃO	PESO BRUTO	PESO LIQUIDO

DADOS DOS PRODUTOS / SERVIÇOS

CÓDIGO	DESCRIÇÃO DOS PRODUTOS / SERVIÇOS	NCM/SH	CSOSN	CFOP	UN	QUANT	R$ UNIT	R$ TOTAL	BC ICMS	BC ICM ST	V ICMS	V IPI	ALIQ ICMS	ALIQ IPI
4141	FILME P/ RAIO X 35 X 43 - C/100 - FUJIFILM - LOTE: 47368	37011029	0102	5.102	CX	1	238.10	238.10	0.00	0.00	0.00	0.00	0%	0%

x 004-2013
x 006-2013
14 02 2014

DADOS ADICIONAIS

INFORMAÇÕES COMPLEMETARES	RESERVADO AO FISCO
PROCON-PR www.pr.gov.br/proconpr 0800-411512 Fax:(41)3219-7400 - ALAMEDA CABRAL, 184 CENTRO - CURITIBA-PR - CEP: 80410-210 PRAZO CONFORME EDITAL VENDEDOR: 002-ODAIR REF. T.P. 04/2013 DADOS PARA DEPOSITO: BANCO DO BRASIL AG. 1460-5 C/C 46540-2 [OR-02] - 14/02/2014 Usuario: 005	

DIMASTER

RODOVIA BR 480 180
CENTRO
BARAO DE COTEGIPE
CEP 99740000
FONE: (54) 3523-2600
nfe@dimaster.com.br
www.dimaster.com.br
RS

DOCUMENTO AUXILIAR DA NOTA FISCAL ELETRÔNICA
0 - ENTRADA
1 - SAÍDA [1]
Nº 77148
SÉRIE 1
FOLHA 1 / 1

CHAVE DE ACESSO
4314 0102 5208 2900 0140 5500 1000 0771 4818 4969 9087

Consulta de Autenticidade no portal nacional da NF-e www.nfe.fazenda.gov.br/portal ou site da Sefaz Autorizadora

NATUREZA DA OPERAÇÃO
VENDA Geral

PROTOCOLO DE AUTORIZAÇÃO DE USO
143140008487026 17/01/2014 11:53:35

INSCR EST SUBS TRIBUTARIO

CNPJ
02520829000140

DESTINATÁRIO REMETENTE

NOME/RAZÃO SOCIAL
FUNDO MUNICIPAL DE SAUDE DE PLANALTO - 3480

CNPJ/CPF
76460526000116

DATA DA EMISSÃO
17/01/2014

ENDEREÇO
RUA [illegible]SSR/YPCZAK 742

BAIRRO/DISTRITO
CENTRO

CEP
85750000

DATA DA ENTRADA/SAÍDA
17/01/2014

MUNICÍPIO
PLANALTO

FONE/FAX
(46) 3555-1597

UF
PR

INSCRIÇÃO ESTADUAL
ISENTO

HORA DE SAÍDA

FATURA
77148 [illegible] 21-02-2014 390,00

CÁLCULO DO IMPOSTO

BASE DE CÁLCULO DO ICMS	VALOR DO ICMS	BASE DE CÁLCULO DO ICMS SUBSTITUIÇÃO	VALOR DO ICMS SUBSTITUIÇÃO	VALOR TOTAL DOS PRODUTOS
390,00	66,30	0,00	0,00	390,00

VALOR DO SEGURO	DESCONTO	OUTRAS DESPESAS ACESSORIAS	VALOR DO IPI	VALOR TOTAL DA NOTA
0,00	0,00	0,00	0,00	390,00

TRANSPORTADOR / VOLUMES TRANSPORTADOS

RAZÃO SOCIAL	FRETE POR CONTA	CÓDIGO ANTT	PLACA DO VEICULO	UF	CNPJ/CPF
TRANSNASCIMIGUEL	0 - EMITENTE				00428307000511

ENDEREÇO	MUNICIPIO	UF	INSCRIÇÃO ESTADUAL
[illegible]	ERECHIM	RS	1330056121

ESPECIE	MARCA	NUMERAÇÃO	PESO BRUTO	PESO LÍQUIDO
CAIXA			1 KG	

DADOS DOS PRODUTOS / SERVIÇOS

CÓDIGO	DESCRIÇÃO DO PRODUTO/SERVIÇO	NCM / SH	CST	CFOP	UN	QUANTIDADE	V. UNITÁRIO	Vlr Líquido	V.TOTAL	BC ICMS	V.ICMS	V.IPI	ALIQ ICMS	ALIQ IPI
[illegible]	[illegible]50MG COMPRIMIDO C1*** EMS SIGMA FOTE 76119	30049099	000	6102	UN	600	0,6500	0,6500	390,00	390,00	66,30	0,00	17	

ATENÇÃO
FAVOR CONFERIR A MERCADORIA.
NÃO ACEITAMOS RECLAMAÇÕES
POSTERIORES A 48 HORAS.

RECEBIDO
Data 20/02/14
Assinatura
CNPJ 09.272.764/0001-00

CÁLCULO DO ISSQN

INSCRIÇÃO MUNICIPAL	VALOR TOTAL DOS SERVIÇOS	BASE DE CÁLCULO DO ISSQN	VALOR DO ISSQN
		0,00	0,00

DADOS ADICIONAIS

INFORMAÇÕES COMPLEMENTARES	RESERVADO AO FISCO
(Conta para deposito BANCO DO BRASIL AG.: 4090-8 CTA.: 7468-3) REF. TP 04/2013	

FICHA DE COMPENSAÇÃO

DIMASTER COM DE PROD HOSP LTDA

RODOVIA BR 480 180
CENTRO
BARRAO DE COTEGIPE
CEP 99740000
FONE: (54) 3523-2600
@dimaster.com.br
www.dimaster.com.br

RS

DOCUMENTO AUXILIAR DA NOTA FISCAL ELETRÔNICA
0 - ENTRADA
1 - SAÍDA
1
Nº 76854
SÉRIE 1
FOLHA 1 / 1

CHAVE DE ACESSO
4314 0102 5208 2900 0140 5500 1000 0768 5412 1119 3291

Consulta de Autenticidade no portal nacional da NF-e www.nfe.fazenda.gov.br/portal ou site da Sefaz Autorizadora

NATUREZA DA OPERAÇÃO
VENDA
PROTOCOLO DE AUTORIZAÇÃO DE USO
143140003920460 09/01/2014 15:45:32

INSCRIÇÃO ESTADUAL
176000412
INSCR. EST. SUBS. TRIBUTÁRIO
CNPJ
02520829000140

DESTINATÁRIO REMETENTE

NOME/RAZÃO SOCIAL
FUNDO MUNICIPAL DE SAUDE DE PLANALTO - 3480
CNPJ/CPF
76460526000116
DATA DA EMISSÃO
09/01/2014

ENDEREÇO
RUA JULIO SKRZYPCZAK 742
BAIRRO/DISTRITO
CENTRO
CEP
85750000
DATA DA ENTRADA/SAÍDA
09/01/2014

MUNICÍPIO
PLANALTO
FONE/FAX
(46) 3555-1597
UF
PR
INSCRIÇÃO ESTADUAL
ISENTO
HORA DE SAÍDA

FATURA
76854 - 15/02/2014 2712,60

CÁLCULO DO IMPOSTO

BASE DE CÁLCULO DO ICMS	VALOR DO ICMS	BASE DE CÁLCULO DO ICMS SUBSTITUIÇÃO	VALOR DO ICMS SUBSTITUIÇÃO	VALOR TOTAL DOS PRODUTOS
2572,60	437,34	0,00	0,00	2712,60

VALOR DO FRETE	VALOR DO SEGURO	DESCONTO	OUTRAS DESPESAS ACESSÓRIAS	VALOR DO IPI	VALOR TOTAL DA NOTA
0,00	0,00	0,00	0,00	0,00	2.712,60

TRANSPORTADOR / VOLUMES TRANSPORTADOS

RAZÃO SOCIAL
[illegible] CARGAS LTDA
FRETE POR CONTA
0 - EMITENTE
CÓDIGO ANTT
PLACA DO VEÍCULO
UF
CNPJ/CPF
04353469000165

ENDEREÇO
RUA NICARAGUA
MUNICÍPIO
CHAPECO
UF
SC
INSCRIÇÃO ESTADUAL
254184880

QUANTIDADE
-
ESPÉCIE
MARCA
NUMERAÇÃO
PESO BRUTO
PESO LÍQUIDO

DADOS DOS PRODUTOS / SERVIÇOS

CÓDIGO	DESCRIÇÃO DO PRODUTO/SERVIÇO	NCM / SH	CST	CFOP	UN	QUANTIDADE	V. UNITÁRIO	Vlr. Líquido	V. TOTAL	BC ICMS	V. ICMS	V. IPI	ALIQ ICMS	ALIQ IPI
[illegible]	AMOXICILINA+CLAV POTASSIO 500/125MG COMPRIMIDO GUANO LOTE 638100	30041012	000	6102	CPR	300	0,6800	0,6800	204,00	204,00	34,68	0,00	17	
[illegible]	CIMETIDINA [illegible]MG COMPRIMIDO G PRATI LOTE [illegible]	30049062	000	6102	CPR	600	0,0450	0,0450	27,00	27,00	4,59	0,00	17	
[illegible]	CINARIZINA [illegible]MG COMPRIMIDO HYPERMARCAS LOTE [illegible]	30049069	000	6102	CP	2400	0,1290	0,1290	309,60	309,60	52,63	0,00	17	
[illegible]	AMIODARONA [illegible]MG COMPRIMIDO GEOLAB LOTE [illegible]	30049054	000	6102	CPR	3000	0,2200	0,2200	660,00	660,00	112,20	0,00	17	
[illegible]	[illegible] DE NORFLOXACINA COMPRIMIDO PRATI [illegible]	30049099	000	6102	CPR	3000	0,1280	0,1280	384,00	384,00	65,28	0,00	17	
[illegible]	[illegible] DOPA CARBIDOPA 250/25MG COMPRIMIDO [illegible] LOTE [illegible]	30043993	040	6102	CPR	500	0,2800	0,2800	140,00	0,00	0,00	0,00		
[illegible]	[illegible] DOPA 25[illegible]MG COMPRIMIDO LABORIS [illegible]	30043993	000	6102	CPR	3500	0,0900	0,0900	315,00	315,00	53,55	0,00	17	
[illegible]	[illegible] DEXAMETASONA 50MG/ML 15ML G PRATI [illegible]	30049079	000	6102	FR	200	0,6200	0,6200	124,00	124,00	21,08	0,00	17	
[illegible]	[illegible] [illegible]MG COMPRIMIDO G SANVAL [illegible]	30049049	000	6102	CPR	1000	0,0490	0,0490	49,00	49,00	8,33	0,00	17	
[illegible]	[illegible] [illegible]MG COMPRIMIDO C1*** [illegible] PISEM LTA LOTE [illegible]942495	30039099	000	6102	CPR	4000	0,0490	0,0490	196,00	196,00	33,32	0,00	17	
[illegible]	[illegible] SOMBICINA BACITRACINA POMADA 10 GR MELHORAL LOTE MF0410	30049043	000	6102	TB	400	0,7600	0,7600	304,00	304,00	51,68	0,00	17	

TRANSPORTE

CÁLCULO DO ISSQN

INSCRIÇÃO MUNICIPAL
VALOR TOTAL DOS SERVIÇOS
BASE DE CÁLCULO DO ISSQN
0,00
VALOR DO ISSQN
0,00

DADOS ADICIONAIS

INFORMAÇÕES COMPLEMENTARES
Conta para deposito BANCO DO BRASIL AG.: 4090-8 CTA.: 7468-3 Isento de ICMS conf art 9 I "A" e apend XXIII do livro I do RICMS *** - Produto controlado, pertencente portaria 344 98 - 1 REL - TP 04 2013

RESERVADO AO FISCO
RECEBIDO
Data 15/01/14
Assinatura
CNPJ 09.272.764/0001-[illegible]

ATENÇÃO
FAVOR CONFERIR A MERCADORIA.
NÃO ACEITAMOS RECLAMAÇÕES
POSTERIORES A 48 HORAS.

FICHA DE COMPENSAÇÃO

PROCESSO DE LICITAÇÃO

× 004-2013

× 020-2013

09 01 2014

Chefe do Dpto

IDENTIFICAÇÃO DO EMITENTE

FERNAMED LTDA

Rua Cassiano Jorge Fernandes, 2058
Vila Tolentino - CEP 85802-240
Fone: 45 3225 8630
CASCAVEL-PR
fernamed@cel.com.br

DANFE

Documento Auxiliar da
NOTA FISCAL ELETRÔNICA

0 - ENTRADA
1 - SAÍDA 1

Nº 000.014.570
SÉRIE: 1
FOLHA: 1/2

CONTROLE DO FISCO

CHAVE DE ACESSO
4114 0104 7594 3300 0186 5500 1000 0145 7015 2236 9764

Consulta de autenticidade no portal nacional da NF-e
www.nfe.fazenda.gov.br/portal
ou no site da Sefaz Autorizadora

PROTOCOLO DE AUTORIZAÇÃO DE USO
141140003696015 09/01/2014 17:52:51

DESTINATÁRIO / REMETENTE

NOME	CNPJ	DATA DE EMISSÃO
FUNDO M SAUDE PLANALTO/1703/FUNDO M SAUDE PLANALTO	04.759.433/0001-86	09/01/2014
ENDEREÇO	BAIRRO/DISTRITO	CEP
PC SAO FRANCISCO DE ASSIS, 1583	CENTRO	85750-000
MUNICÍPIO	FONE/FAX	UF
PLANALTO	(46)3555-8100	PR

DATA DE SAÍDA/ENTRADA	INSCRIÇÃO ESTADUAL
09/01/2014	ISENTO

HORA DE SAÍDA

FATURA DUPLICATA
1457/ 095.04

CÁLCULO DO IMPOSTO

BASE DE CÁLCULO DO ICMS	VALOR DO ICMS	BASE DE CÁLCULO DO ICMS SUBSTITUIÇÃO	VALOR DO ICMS SUBSTITUIÇÃO	VALOR TOTAL DOS PRODUTOS
239,40	0,00	0,00	0,00	1.995,04

VALOR DO FRETE	VALOR DO SEGURO	DESCONTO	OUTRAS DESPESAS ACESSÓRIAS	VALOR DO IPI	VALOR TOTAL DA NOTA
0,00	0,00	0,00	0,00	0,00	1.995,04

TRANSPORTADOR / VOLUMES TRANSPORTADOS

FRETE POR CONTA	CÓDIGO ANTT	PLACA DO VEÍCULO	UF	CNPJ/CPF
0-Emitente				

MUNICÍPIO	UF	INSCRIÇÃO ESTADUAL

DADOS DO PRODUTO / SERVIÇO

CÓDIGO	DESCRIÇÃO	NCM/SH	CST	CFOP	UNID	QUANT	VALOR UNITÁRIO	VALOR TOTAL	BC ICMS	VALOR ICMS	ALÍQ ICMS
[illegible]	AD. 100ML - G. HIPOLABOR Fab=28/02/2013 Val=30/01/2015 PMC=0,00	30049039	000	5102	FR	100	0,900	90,00	90,00	10,80	12
[illegible]	INJ 10ML - G. FARMACE Fab=30/11/2012 Val=30/10/2014 PMC=0,00	30049099	000	5102	AMP	50	0,572	28,60	28,60	3,43	12
[illegible]	G/ML 20ML - G. MARIOL ab=30/10/2013 Val=30/10/2015 PMC=0,00	30049099	000	5102	GTS	200	0,845	169,00	169,00	20,28	12
[illegible]	NJ. + DIL. - TRIAXON - TEUTO)=30/12/2012 Val=30/12/2014 PMC=0,00	30049099	000	5102	AMP	1	1,560	1,56	1,56	0,19	12
[illegible]	NJ. + DIL. - TRIAXON - TEUTO ab=30/03/2013 Val=30/03/2015 PMC=0,00	30049099	000	5102	AMP	47	1,560	73,32	73,32	8,80	12
[illegible]	MG/ML 2ML INJ - SANTIDOR - SANTISA Fab=30/11/2012 Val=30/11/2015 PMC=0,00	30049099	000	5102	AMP	100	0,574	57,40	57,40	6,89	12
[illegible]	ARTRITEC - PHARLAB Fab=30/09/2013 Val=30/09/2015 PMC=0,00	30049099	000	5102	CPR	3.000	0,057	171,00	171,00	20,52	12
[illegible]	R - METILVITA - LABORIS b=30/06/2013 Val=30/06/2015 PMC=0,00	30043993	000	5102	CPR	2.000	0,156	312,00	312,00	37,44	12
[illegible]	OMG CPR - PRENILAN - LABORIS b=30/07/2013 Val=30/07/2015 PMC=0,00	30039062	000	5102	CPR	3.000	0,055	165,00	165,00	19,80	12
[illegible]	G. PRATI Fab=30/08/2013 Val=15/08/2015 PMC=0,00	30049073	000	5102	CPR	1.500	0,070	105,00	105,00	12,60	12
[illegible]	ML 2ML - G. UNIAO QUIMICA Fab=30/05/2013 Val=30/05/2015 PMC=0,00	30049059	000	5102	AMP	100	0,550	55,00	55,00	6,60	12
[illegible]	R - RESPIDON - TORRENT 30 12 20 2 Val=30/11/2015 PMC=0,00	30049069	000	5102	CPR	1.000	0,069	69,00	69,00	8,28	12
[illegible]	G. PRATI 5 Val=30/09/2014 PMC=0,00	30049069	000	5102	FR	10	27,560	275,60	275,60	33,07	12
[illegible]	R - RESPIDON - TORRENT 00 Fab=30/06/20 3 Val=30/05/2016 PMC=0,00	30049069	000	5102	CPR	2.000	0,085	170,00	170,00	20,40	12

CÁLCULO DO ISSQN

VALOR TOTAL DOS SERVIÇOS	BASE DE CÁLCULO DO ISSQN	VALOR DO ISSQN

DADOS ADICIONAIS

TOMADA DE PREÇOS 04/2013
BANCO DO BRASIL
AGÊNCIA [illegible]
VALOR [illegible]8 (25,65%)

RESERVADO AO FISCO

RECEBIDO
Data ___/___/___
Assinatura
CNPJ 09.272.764/0001-00

...ADO DO EMITENTE

FERNAMED LTDA

...MED
Rua Cassiano Jorge Fernandes, 2058
Vila Tolentino - CEP 85802-240
Fone 45 3225 8636
CASCAVEL-PR
fernamed@ibl.com.br

DANFE
Documento Auxiliar da
NOTA FISCAL ELETRÔNICA
0 - ENTRADA
1 - SAÍDA 1
Nº 000.014.570
SÉRIE: 1
FOLHA: 2/2

CONTROLE DO FISCO

CHAVE DE ACESSO
4114 0104 7594 3300 0186 5500 1000 0145 7015 2236 9764

Consulta de autenticidade no portal nacional da NF-e
www.nfe.fazenda.gov.br/portal
ou no site da Sefaz Autorizadora

PROTOCOLO DE AUTORIZAÇÃO DE USO
141140003696015 09/01/2014 17:52:51

CNPJ
04.759.433/0001-86

VENDAS DE MERCADORIAS

SUZ 56959-65

INSCRIÇÃO SUBSTITUTO

DADOS DO PRODUTO/SERVIÇO

DESCRIÇÃO DO PRODUTO/SERVIÇO	NCM/SH	CST	CFOP	UNID	QUANT	VALOR UNITÁRIO	VALOR TOTAL	BC ICMS	VALOR ICMS	ALIQ ICMS
...L 20% 200MG/ML 250ML BOLSA - FRESENIUS ...01 Qtd=20 Fab=30/05/2013 Val=30/05/2015 PMC=0,00	99186060	000	5102	SORO	20	3,750	75.00	75.00	9.00	12
...75MG CPR (C1) - G - EMS ...:d=285 Fab=30/07/2013 Val=30/07/2015 PMC=0,00	30049099	000	5102	CPR	285	0,623	177.56	177.56	21.31	12

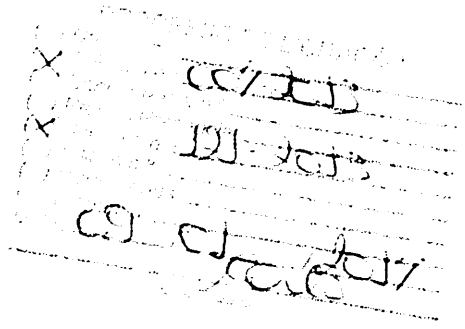

IDENTIFICAÇÃO DO EMITENTE

FERNAMED LTDA

Rua Cassiano Jorge Fernandes, 2058
Vila Tolentino - CEP 85802-240
Fone: 45 3225-8636
CASCAVEL-PR
fernamed@uol.com.br

DANFE

Documento Auxiliar da NOTA FISCAL ELETRÔNICA

0 - ENTRADA
1 - SAÍDA [1]

Nº 000.015.000
SÉRIE: 1
FOLHA: 1/1

CONTROLE DO FISCO

CHAVE DE ACESSO
4114 0204 7594 3300 0186 5500 1000 0150 0016 3025 1473

Consulta de autenticidade no portal nacional da NF-e www.nfe.fazenda.gov.br/portal ou no site da Sefaz Autorizadora

NATUREZA DA OPERAÇÃO	PROTOCOLO DE AUTORIZAÇÃO DE USO
VENDAS DE MERCADORIAS	141140025231208 18/02/2014 09:37:54

INSCRIÇÃO ESTADUAL	INSC EST DO SUBST TRIBUTÁRIO	CNPJ
902.56959-65		04.759.433/0001-86

DESTINATÁRIO/REMETENTE

NOME/RAZÃO SOCIAL			CNPJ/CPF	DATA DE EMISSÃO
FUNDO M SAUDE PLANALTO/1703/FUNDO M SAUDE PLANALTO			09.272.764/0001-00	18/02/2014
ENDEREÇO	**BAIRRO/DISTRITO**		**CEP**	**DATA DE SAÍDA/ENTRADA**
PC SAO FRANCISCO DE ASSIS, 1583	CENTRO		85750-000	18/02/2014
MUNICÍPIO	**FONE/FAX**	**UF**	**INSCRIÇÃO ESTADUAL**	**HORA DE SAÍDA**
PLANALTO	(46)3555-8100	PR	ISENTO	

FATURA/DUPLICATA

15000-01	18/03/14	R$ 1.246,44

CÁLCULO DO IMPOSTO

BASE DE CÁLCULO DO ICMS	VALOR DO ICMS	BASE DE CÁLCULO DO ICMS SUBSTITUIÇÃO	VALOR DO ICMS SUBSTITUIÇÃO	VALOR TOTAL DOS PRODUTOS
1.246,44	149,57	0,00	0,00	1.246,44

VALOR DO FRETE	VALOR DO SEGURO	DESCONTO	OUTRAS DESPESAS ACESSÓRIAS	VALOR DO IPI	VALOR TOTAL DA NOTA
0,00	0,00	0,00	0,00	0,00	1.246,44

TRANSPORTADOR/VOLUMES TRANSPORTADOS

RAZÃO SOCIAL	FRETE POR CONTA	CÓDIGO ANTT	PLACA DO VEÍCULO	UF	CNPJ/CPF
	0-Emitente				

ENDEREÇO	MUNICÍPIO	UF	INSCRIÇÃO ESTADUAL

QUANTIDADE	ESPÉCIE	MARCA	NUMERAÇÃO	PESO BRUTO	PESO LÍQUIDO

DADOS DO PRODUTO/SERVIÇO

CÓDIGO PRODUTO	DESCRIÇÃO DO PRODUTO/SERVIÇO	NCM/SH	CST	CFOP	UNID.	QUANT.	VALOR UNITÁRIO	VALOR TOTAL	BC ICMS	VALOR ICMS	ALIQ. ICMS
202	AMBROXOL 15MG/5ML PED. 100ML - G. HIPOLABOR Lote=1073/13 Qtd=50 Fab=30/10/2013 Val=30/09/2015 PMC=0,00	30049039	000	5102	FR	50	0,900	45,00	45,00	5,40	12
557	BROMOPRIDA GTS 4MG/ML 20ML - G. - PRATI Lote=13H77B Qtd=200 Fab=30/08/2013 Val=30/08/2015 PMC=0,00	30049045	000	5102	GTS	200	0,845	169,00	169,00	20,28	12
680	CARBOCISTEINA 50MG/ML XPE 80ML ADULTO - G. PRATI Lote=13G25H Qtd=200 Fab=30/07/2013 Val=30/07/2015 PMC=0,00	30049057	000	5102	FR	200	1,430	286,00	286,00	34,32	12
790	CETOCONAZOL 200MG CPR - ZOLMICOL - GEOLAB Lote=1203033 Qtd=1.000 Fab=30/06/2012 Val=30/06/2014 PMC=0,00	30049077	000	5102	CPR	1.000	0,081	81,00	81,00	9,72	12
959	CLORETO DE POTASSIO 19,1% 10ML - ISOFARMA Lote=23496101 Qtd=20 Fab=30/10/2013 Val=30/10/2015 PMC=0,00	30049099	000	5102	AMP	20	0,154	3,08	3,08	0,37	12
1175	DIAZEPAM INJ 10MG 2ML (B1) - G. UNIAO QUIMICA Lote=1332664 Qtd=10 Fab=30/12/2013 Val=30/12/2015 PMC=0,00	30049064	000	5102	AMP	10	0,415	4,15	4,15	0,50	12
1543	FENOBARBITAL INJ 200MG/ML 1ML - UNIFENOBARB (B1) - UN. QUIM Lote=1323311 Qtd=10 Fab=30/09/2013 Val=30/09/2015 PMC=0,00	30049069	000	5102	AMP	10	1,100	11,00	11,00	1,32	12
2496	NIFEDIPINO 20MG CPR - NIOXIL - GEOLAB Lote=1206127 Qtd=2.010 Fab=30/12/2012 Val=30/12/2014 PMC=0,00	30049062	000	5102	CPR	2.010	0,055	110,55	110,55	13,27	12
2535	NITROFURAZONA (NITROFURAL) 2MG/G 500G - CLEANBAC - PRATI Lote=13F008 Qtd=3 Fab=30/05/2013 Val=30/05/2015 PMC=0,00	30049059	000	5102	PT	3	6,060	18,18	18,18	2,18	12
2721	OXCARBAMAZEPINA 300MG CPR (C1) - OXCARB - GENON Lote=1215407 Qtd=600 Fab=30/08/2012 Val=30/08/2014 PMC=0,00	30049069	000	5102	CPR	600	0,390	234,00	234,00	28,08	12
2706	PARACETAMOL GTS 200MG/ML 10ML G. - SOBRAL Lote=G13132 Qtd=300 Fab=30/05/2013 Val=30/05/2015 PMC=0,00	30049045	000	5102	GTS	300	0,481	144,30	144,30	17,32	12
4717	VENLAFAXINA 75MG CPR (C1) - G - EMS Lote=560451 Qtd=225 Fab=30/07/2013 Val=30/07/2015 PMC=0,00	30049099	000	5102	CPR	225	0,623	140,18	140,18	16,82	12

CÁLCULO DO ISSQN

INSCRIÇÃO MUNICIPAL	VALOR TOTAL DOS SERVIÇOS	BASE DE CÁLCULO DOS SERVIÇOS	VALOR DO ISSQN

DADOS ADICIONAIS

INFORMAÇÕES COMPLEMENTARES	RESERVADO AO FISCO
VENC. CONF. TOMADA DE PRECOS N. 04/2013 B. BRASIL AG 1460-5 - CC 17.126-3 Val aprox dos tributos R$ 313,82 (25,18%)	X CCY-2013 X JJJ-2013 JB 02 2014

Recebemos de FERNAMED LTDA, os produtos constantes da nota fiscal indicada ao lado: Data de emissão:18/02/2014,Valor Total: R$1.246,44, Destinatário: FUNDO M SAUDE PLANALTO/1703/FUNDO M SAUDE PLANALTO PC SAO FRANCISCO DE ASSIS, 1583 - CENTRO - PLANALTO/PR

DATA DE RECEBIMENTO	IDENTIFICAÇÃO E ASSINATURA DO RECEBEDOR	NF-e Nº 000.015.000 SÉRIE: 1

RECEBEMOS DE S & R DISTRIBUIDORA LTDA OS PRODUTOS CONSTANTES DA NOTA FISCAL INDICADA AO LADO

DATA DE RECEBIMENTO	IDENTIFICAÇÃO E ASSINATURA DO RECEBEDOR
	FUNDO MUNICIPAL DE SAUDE DE PLANALTO

NF-e
No. 000.010.583
SÉRIE 002

S & R DISTRIBUIDORA LTDA
AVENIDA PRESIDENTE HIGINO A. FEIJO, 451-D - SAO CRISTOVAO
89802-230 - CHAPECO - SC
Fone: 49-3323-0360 Fax 49-3323-0360

DANFE

Documento Auxiliar da Nota Fiscal Eletrônica

1 - SAIDA
2 - ENTRADA [1]

No. 000.010.583
SÉRIE 002

CHAVE DE ACESSO DA NF-e
4214 0104 8893 1500 0192 5500 2000 0105 8317 3921 9341

Consulta de autenticidade no portal nacional da NF-e: www.nfe.fazenda.gov.br/portal

NATUREZA DA OPERAÇÃO		
REVENDA DE MERCADORIAS COM SUBST TRIBUT		
INSCRIÇÃO ESTADUAL	INSC. ESTAD. SUBST.TRIBUTÁRIO	CNPJ
254.494.854		04.889.315/0001-92

PROTOCOLO DE AUTORIZACAO DE USO: 342140005400187

DES. NATARIO REMETENTE

NOME / RAZÃO SOCIAL: FUNDO MUNICIPAL DE SAUDE DE PLANALTO

Folha.: 01/01

ENDEREÇO					
PRAÇA SÃO FRANCISCO DE ASSIS, 1583				CNPJ / CPF: 09.272.764/0001-00	DATA DA EMISSÃO: 16/1/2014
MUNICÍPIO	FONE / FAX	BAIRRO / DISTRITO	CEP		DATA DA SAIDA / ENTRADA: 16/1/2014
PLANALTO	46-3555-8100	CENTRO	85.750-000		
FATURA		UF	INSCRIÇÃO ESTADUAL		HORA DE SAIDA
		PR	ISENTO		

FATURA								
NÚMERO	VENCIMENTO	VALOR	NÚMERO	VENCIMENTO	VALOR	NÚMERO	VENCIMENTO	VALOR
010583-01	15/02/2014	2.296,51						

CÁLCULO DO IMPOSTO

BASE DE CÁLCULO DO ICMS	VALOR DO ICMS	BASE CÁLCULO ICMS SUBSTITUIÇÃO	VALOR DO ICMS SUBSTITUIÇÃO	VALOR TOTAL DOS PRODUTOS
0,00	0,00	0,00	0,00	2.296,51

VALOR DO FRETE	VALOR DO SEGURO	OUTRAS DES. ACESSORIAS	DESCONTO	VALOR DO IPI	VALOR TOTAL DA NOTA
0,00	0,00	0,00	0,00	0,00	2.296,51

TRANSPORTADOR / VOLUMES TRANSPORTADOS

RAZÃO SOCIAL	FRETE POR CONTA	CÓDIGO ANTT	PLACA VEÍCULO	UF	CNPJ / CPF
EXPRESSO SAO MIGUEL LTDA	1 - EMITENTE 2 - DESTINATÁRIO [1]			SC	00.428.307/0001-98
ENDEREÇO	**MUNICÍPIO**			**UF**	**INSCRIÇÃO ESTADUAL**
RUA PLINIO ARLINDO DE NES, 5040-E	CHAPECO			SC	252.936.787

QUANTIDADE	ESPÉCIE	MARCA	NUMERAÇÃO	PESO BRUTO	PESO LÍQUIDO
12	CAIXAS			45,00	0,00

DADOS DO PRODUTO / SERVIÇOS

CÓDIGO PROD	DESCRIÇÃO DO PRODUTO / SERVIÇO	LOTE	DATA FABRIC.	DATA VALIDADE	NCM / SM	CST	CFOP	UN.	QTDADE	VALOR UNITÁRIO	VALOR TOTAL	BASE ICMS	VALOR ICMS	VALOR IPI	ALIQUOTA ICMS	ALIQUOTA IPI
002863	AMINOFILINA 100 MG	087613	01/08/13	30/07/15	30049045	060	6.403	CPR	6000	0,0420	252,00	0,00	0,00	0,00	0	0
001387	BACLOFENO 10 MG CPR	0169241	01/06/13	30/06/15	30049099	060	6.403	CPR	400	0,0500	20,00	0,00	0,00	0,00	0	0
003150	ERGOMPRIDA 10 MG CPR	13G42W	16/07/13	16/07/15	30049045	060	6.403	CPR	4000	0,0860	344,00	0,00	0,00	0,00	0	0
000206	CLORANFENICOL COLIRIO 4 MG/ML 10ML	B12K2125	01/10/12	30/10/14	30042011	060	6.403	FRS	19	1,5600	29,64	0,00	0,00	0,00	0	0
000206	C. LORANFENICOL COLIRIO 4 MG/ML 10ML	B12H0313	01/10/12	30/01/14	30042011	060	6.403	FRS	1	1,5600	1,56	0,00	0,00	0,00	0	0
002300	DEXAMETASONA 1MG/ML 5ML COLIRIO	1327911	01/11/13	30/11/15	30042099	060	6.403	UN	10	4,5100	45,10	0,00	0,00	0,00	0	0
000387	DICLOFENACO RESINATO 15 MG/ML GOTAS	29179	24/10/13	24/10/15	30039093	060	6.403	FRS	50	1,6640	83,20	0,00	0,00	0,00	0	0
002268	DICLOFENACO SODICO 50 MG CPR	13580	01/09/13	30/09/17	30039047	060	6.403	CPR	5000	0,0140	70,00	0,00	0,00	0,00	0	0
002982	DICLOFENACO SODICO 25 MG/ML 3ML INJ	DC13H070	26/08/13	26/08/15	30039047	060	6.403	AMP	100	0,5090	50,90	0,00	0,00	0,00	0	0
001887	CLORIDRATO DE DILTIAZEM 60 MG CPR	1392192	01/11/12	30/11/14	30049099	060	6.403	CPR	200	0,0920	18,40	0,00	0,00	0,00	0	0
001165	SIMETICONA GOTAS SOLUÇÃO ORAL	0543/13	01/09/13	30/07/15	30049041	060	6.403	FRS	300	0,5720	171,60	0,00	0,00	0,00	0	0
002739	DIPIRONA SODICA 500 MG CPR	1138A	04/11/13	30/11/15	30049069	060	6.403	CPR	5000	0,0590	295,00	0,00	0,00	0,00	0	0
003051	ADRENALINA 1MG/ML 1ML EPINEFRINA	D01613	01/05/13	30/04/15	30049021	060	6.403	AMP	15	0,9860	14,79	0,00	0,00	0,00	0	0
002707	BUTILBROMETO ESCOPOLAMINA 10 MG CPR HIOSCINA SIMPLES	093167	01/09/13	30/09/15	30049099	060	6.403	CPR	2000	0,1590	318,00	0,00	0,00	0,00	0	0
001391	NIMESULIDA 100 MG CPR	29237	30/10/13	30/10/15	30049079	060	6.403	CPR	7000	0,0300	210,00	0,00	0,00	0,00	0	0
000006	NIMODIPINA 30 MG CPR	30014	18/12/13	18/12/15	30049099	060	6.403	CP	100	0,1450	14,50	0,00	0,00	0,00	0	0
000523	NISTATINA 25.000 UI/G CREME VAGINAL	B13K0019	04/10/13	04/10/15	30049099	060	6.403	BIS	100	1,4580	145,80	0,00	0,00	0,00	0	0
000270	RETINOL + COLECALCIF.+ OX. ZINCO 45G	29304	13/11/13	13/11/15	30042011	060	6.403	FRS	50	1,4720	73,60	0,00	0,00	0,00	0	0
002818	RANITIDINA 150 MG/10 ML C/120ML	AS300	01/08/13	30/07/15	29321910	060	6.403	FRS	10	4,2240	42,24	0,00	0,00	0,00	0	0
002864	SULFADIAZINA DE PRATA 10 MG/G	13L53P	26/12/13	26/12/15	30049072	060	6.403	TBS	30	2,5080	75,24	0,00	0,00	0,00	0	0
003245	TART. BRIMONIDINA 0,2% ALPHAGAN	32361	01/05/11	30/05/14	30042099	060	6.403	FR	2	10,4700	20,94	0,00	0,00	0,00	0	0

DADOS ADICIONAIS

INFORMACOES COMPLEMENTARES
FORNECEDOR REGISTRO MS 1.05.622-0, ALVARA SANITARIO 25513-6
CLIENTE ALVARA SANITARIO
PAGTO: BANCO DO BRASIL S/A AGENCIA: 3542-4 C. CORRENTE: 9012-3

TOMADA DE PREÇOS N. 04/2013

SAÚDE

RESERVADO AO FISCO

RECEBIDO
Data 20 / 01 / 14
Assinatura
CNPJ 09.272.764/0001-00

PROCESSO DE LICITAÇÃO
( ) Convite n.º
( ) Preço n.º
( ) Concorrência n.º
( ) Pregão Presencial n.º
X Contrato n.º 004-2013
X Aditivo n.º 025-2013
( ) Inexigibilidade
( ) Dispensa
Data 07 / 03 / 2014
Chefe do Dpto

CARTEIRA - 2.504,60 - RECEBEMOS DE S & R DISTRIBUIDORA LTDA OS PRODUTOS CONSTANTES DA NOTA FISCAL INDICADA AO LADO

DATA DE RECEBIMENTO | IDENTIFICAÇÃO E ASSINATURA DO RECEBEDOR

FUNDO MUNICIPAL DE SAUDE DE PLANALTO

NF-e
No. 000.011.167
SÉRIE 002

S & R DISTRIBUIDORA LTDA

RUA REGENTE DIOGO A. FEIJO, 451-D - SAO CRISTOVAO
89.803-230 - CHAPECO - SC
Fone: 49-3323-0360 Fax: 49-3323-0360

DANFE

Documento Auxiliar da Nota Fiscal Eletrônica

1 - SAÍDA
2 - ENTRADA [1]

No. 000.011.167
SÉRIE 002

CHAVE DE ACESSO DA NF-e
4214 0304 8893 1500 0192 5500 2000 0111 6715 9601 2559

Consulta de autenticidade no portal nacional da NF-e: www.nfe.fazenda.gov.br/portal

NATUREZA DA OPERAÇÃO	PROTOCOLO DE AUTORIZACAO DE USO
REVENDA DE MERCADORIAS COM SUBST TRIBUT	342140025486705

INSCRIÇÃO ESTADUAL	INSC. ESTAD. SUBST.TRIBUTÁRIO	CNPJ
254.494.854		04.889.315/0001-92

Folha.: 01/01

DESTINATÁRIO / REMETENTE

NOME / RAZÃO SOCIAL	CNPJ / CPF	DATA DA EMISSÃO
FUNDO MUNICIPAL DE SAUDE DE PLANALTO	09.272.764/0001-00	7/3/2014

ENDEREÇO	BAIRRO / DISTRITO	CEP	DATA DA SAÍDA / ENTRADA
PRAÇA SÃO FRANCISCO DE ASSIS, 1583	CENTRO	85.750-000	7/3/2014

MUNICÍPIO	FONE / FAX	UF	INSCRIÇÃO ESTADUAL	HORA DE SAÍDA
PLANALTO	46-3555-8100	PR	ISENTO	

FATURA

NÚMERO	VENCIMENTO	VALOR	NÚMERO	VENCIMENTO	VALOR	NÚMERO	VENCIMENTO	VALOR
01116/-01	06/04/2014	2.504,60						

CÁLCULO DO IMPOSTO

BASE DE CÁLCULO DO ICMS	VALOR DO ICMS	BASE CÁLCULO ICMS SUBSTITUIÇÃO	VALOR DO ICMS SUBSTITUIÇÃO	VALOR TOTAL DOS PRODUTOS
0,00	0,00	0,00	0,00	2.504,60

VALOR DO FRETE	VALOR DO SEGURO	OUTRAS DES. ACESSÓRIAS	DESCONTO	VALOR DO IPI	VALOR TOTAL DA NOTA
0,00	0,00	0,00	0,00	0,00	2.504,60

TRANSPORTADOR / VOLUMES TRANSPORTADOS

RAZÃO SOCIAL	FRETE POR CONTA (1 - EMITENTE, 2 - DESTINATÁRIO)	CÓDIGO ANTT	PLACA VEÍCULO	UF	CNPJ / CPF
B. TRANSPORTES LTDA (BAUER CARGAS)	1			SC	04.353.469/0042-33

ENDEREÇO	MUNICÍPIO	UF	INSCRIÇÃO ESTADUAL
AV: GETILUO VARGAS, 3540-N	CHAPECO	SC	ISENTO

QUANTIDADE	ESPÉCIE	MARCA	NUMERAÇÃO	PESO BRUTO	PESO LÍQUIDO
10	CAIXAS			40.00	0,00

DADOS DO PRODUTO / SERVIÇOS

CÓDIGO PROD.	DESCRIÇÃO DO PRODUTO / SERVIÇO	LOTE	DATA FABRIC.	DATA VALIDADE	NCM / SM	CST	CFOP	UN.	QTDADE	VALOR UNITÁRIO	VALOR TOTAL	BASE ICMS	VALOR ICMS	VALOR IPI	ALÍQUOTA ICMS	ALÍQUOTA IPI
001387	BACLOFENO 10 MG CPR	2717046	01/09/12	30/09/14	30049099	060	6.403	CPR	200	0,0500	10,00	0,00	0,00	0,00	0	0
002699	ANLODIPINO 5 MG CPR (RESILAPIN)	1303740	03/07/13	31/07/15	30049069	060	6.403	CPR	6000	0,0210	126,00	0,00	0,00	0,00	0	0
002160	BROMOPRIDA 10 MG CPR	13G44W	17/07/13	17/07/15	30049045	060	6.403	CPR	3000	0,0860	258,00	0,00	0,00	0,00	0	0
002775	LIDOCAINA 2% GEL 30 GR	201602	01/10/13	30/10/15	30049043	060	6.403	TBS	50	1,4330	71,65	0,00	0,00	0,00	0	0
000037	DICLOFENACO RESINATO 15 MG/ML GOTAS	30213	13/01/14	13/01/16	30039093	060	6.403	FRS	100	1,6640	166,40	0,00	0,00	0,00	0	0
002268	DICLOFENACO SODICO 50 MG CPR	140138	01/02/14	01/02/18	30039047	060	6.403	CPR	10000	0,0140	140,00	0,00	0,00	0,00	0	0
001887	CLORIDRATO DE DILTIAZEM 60 MG CPR	1392192	01/11/12	30/11/14	30049099	060	6.403	CPR	200	0,0920	18,40	0,00	0,00	0,00	0	0
002720	DIPIRONA SODICA 500 MG CPR	0085A	08/05/13	31/05/15	30049060	060	6.403	CPR	5000	0,0590	295,00	0,00	0,00	0,00	0	0
002707	BUTILBROMETO ESCOPOLAMINA 10 MG CPR 2000	103106	01/10/13	30/10/15	30049099	060	6.403	CPR	2000	0,1590	318,00	0,00	0,00	0,00	0	0
000106	IBUPROFENO 300 MG	28640	01/09/13	01/09/15	30049029	060	6.403	CPR	6000	0,0480	288,00	0,00	0,00	0,00	0	0
001975	LOSARTANA POTASSICA 50 MG CPR	13K913	01/11/13	30/11/15	30049069	060	6.403	CPR	10000	0,0570	570,00	0,00	0,00	0,00	0	0
000410	METRONIDAZOL CREME VAG.100 MG/G	13J06W	28/10/13	28/10/15	30049066	060	6.403	TBS	15	1,4500	21,75	0,00	0,00	0,00	0	0
000342	SULFADIAZINA DE PRATA 10 MG/G	14A027	03/01/14	03/01/16	30049072	060	6.403	TBS	90	2,0000	180,00	0,00	0,00	0,00	0	0
000939	VARFARINA SODICA 5 MG CPR	2310086	01/03/13	30/03/15	30049059	060	6.403	CPR	1000	0,0960	96,00	0,00	0,00	0,00	0	0

X 004-2013

X 025-2013

04 03 2014 Paulo

DADOS ADICIONAIS

INFORMAÇÕES COMPLEMENTARES	RESERVADO AO FISCO
FORNECEDOR REGISTRO MS 1.05.822-0, ALVARA SANITARIO 25513-6 CLIENTE: ALVARA SANITARIO PAGTO: BANCO DO BRASIL S/A AGENCIA: 3542-4 C. CORRENTE: 9012-3 TOMADA PREÇO 04/2013	

RECEBEMOS DE AMARILDO BASEGGIO E CIA LTDA	OS PRODUTOS CONSTANTES DA NOTA FISCAL INDICADA AO LADO		NF-e
Data de Recebimento	Identificação e assinatura do recebedor	Valor total da nota	Num. 000.003.700
	468 - FUNDO MUNIC.DE SAUDE DE PLANALTO	788,70	Série 1

DISPROBEL
Amarildo Baseggio & Cia. Ltda.
disprobel@wtn.com.br

Identificação do emitente

AMARILDO BASEGGIO E CIA LTDA

RUA SANTO ANTONIO - 151
CRISTO REI
FRANCISCO BELTRA0 PR
(046)3524-2405 85.602-000

DANFE

Documento Auxiliar da Nota Fiscal Eletrônica

0 - ENTRADA
1 - SAÍDA [1]

Num. 000.003.700
Série 1 Folha: 1 de 1

Chave de acesso
4114 0282 2913 1100 0111 5500 1000 0037 0019 6342 3793

Consulta de autenticidade no portal nacional da NF-e www.nfe.fazenda.gov.br/portal ou no site da Sefaz Autorizada

Natureza da Operação: VENDA			
Inscrição Estadual: 9210269230	Inscrição Estadual do Subst. Trib.	CNPJ: 82.291.311/0001-11	PROTOCOLO DE AUTORIZAÇÃO DE USO 141140016875983 03/02/2014 16:12:55 v 2.0

DESTINATÁRIO/REMETENTE

Nome/Razão Social	Fantasia	CNPJ/CPF	Data da Emissão
468 - FUNDO MUNIC.DE SAUDE DE PLANALTO	FUNDO MUNIC.DE SAUDE DE PLANALTO	09.272.764/0001-00	03/02/2014

Endereço	Bairro/Distrito	CEP	Data de Entrada/Saída
PRACA SAO FCO.DE ASSIS, 1583	CENTRO	85.750-000	03/02/2014

Município	Fone/Fax	UF	Inscrição Estadual	Hora da Saída
PLANALTO	(046)3555-8100	PR	ISENTO	16:12:00

FATURA Condição de Pagamento 10 - 28 DIAS Representante 2 - AMARILDO BASEGGIO

Núm.	Vencimento	Valor	Núm.	Vencimento	Valor	Núm.	Vencimento	Valor
1	03/03/2014	788,70						

CÁLCULO DO IMPOSTO

Base de cálculo do ICMS	Valor do ICMS	Base cálculo Icms Subst.	Valor do Icms Subst.	Valor total bruto dos produtos
0,00	0,00	0,00	0,00	

Valor do Frete	Valor do Seguro	Desconto	Outras despesas acessórias	Valor do IPI	Valor total da nota
0,00	0,00	0,00	0,00	0,00	

TRANSPORTADOR/VOLUMES TRANSPORTADOS

Nome/Razão Social	Frete por conta	Código ANTT	Placa do veículo	UF	CNPJ/CPF
O MESMO	0 - Emitente 2 - Terceiros 0 1 - Destinatário 9 - Sem Frete				

Endereço	Município	UF	Inscrição Estadual

Quantidade	Espécie	Marca	Numeração	Peso Bruto	Peso Líquido
3,0000				0,0000	0,0000

DADOS DO PRODUTO, SERVIÇOS

COD. PROD	DESCRIÇÃO DO PRODUTO, SERVIÇOS	NCM/SH	CST	CFOP	UN.	QTDE	% Des	Valor UNITÁRIO	Valor TOTAL	Valor BC. ICMS	Valor ICMS	Valor ST	Valor IPI	Alíquota ICMS	Alíquota IPI
699	SORO GLICOSADO 05% 500 ML FRESENIUS	30049099	060	5405	FR	60,000	0,00	1,8200	109,20	0,00	0,00	0,00	0,00	0,00	0,00
544	COLETOR DE URINA SIST.FECH 2 LTS SOLIDOR	90189099	041	5102	UN	10,000	0,00	2,0800	20,80	0,00	0,00	0,00	0,00	0,00	0,00
620	EQUIPO P/ALIMENTACAO ENTERAL MACROGOTAS	90189010	041	5102	UN	30,000	0,00	0,8600	25,80	0,00	0,00	0,00	0,00	0,00	0,00
795	FRALDA GERIAT.GRANDE C/8 MASTERFRAL	96190000	041	5102	PT	300,000	0,00	0,7800	234,00	0,00	0,00	0,00	0,00	0,00	0,00
794	FRALDA GERIAT. MEDIA PT/08 MASTERFRAL	96190000	041	5102	PT	300,000	0,00	0,7800	234,00	0,00	0,00	0,00	0,00	0,00	0,00
851	FRALDA GERIAT.PEQUENA C/10 MASTERFRAL	96190000	041	5102	UN	80,000	0,00	0,7800	62,40	0,00	0,00	0,00	0,00	0,00	0,00
557	FRASCO ALIMENTACAO ENTERAL 500 EMBRAMED	39269030	041	5102	PC	20,000	0,00	0,7800	15,60	0,00	0,00	0,00	0,00	0,00	0,00
555	SONDA FOLEY 2 VIAS N 16 30 CC SOLIDOR	90183921	041	5102	UN	10,000	0,00	1,4900	14,90	0,00	0,00	0,00	0,00	0,00	0,00
922	SONDA URETRAL DESC. N 12 BIOSANI	90183929	041	5102	PC	200,000	0,00	0,3600	72,00	0,00	0,00	0,00	0,00	0,00	0,00

X 004-2013
X 17-2013
03 02 2014
Chefe do Dpto.

CÁLCULO DO ISSQN

Inscrição Municipal	Valor total dos serviços	Base de cálculo do ISSQN	Valor do ISSQN
464403/01	0,00	0,00	0,00

DADOS ADICIONAIS

Tributo	Aliq.	Base Cálculo	Imposto	Isentas	Outras	Diferidas
ICMS	0,00	0,00	0,00	0,00	788,70	0,00

Permite o aproveitamento do crédito de ICMS no Valor de R$ [%1%], correspondente à alíquota de [%2%], nos termos do art. 23 da LC 123.
Documento emitido por ME ou EPP optante pelo Simples Nacional e não gera direito a crédito fiscal de ISS e de IPI. SUBSTITUICAO TRIBUTARIA OPTANTE PELO SIMPLES NACIONAL OPTANTE PELO SIMPLES NACIONAL TOMADA DE PREÇO 04/2013
BCO.BRASIL AG.:0616-5 C/C:31022-0
CFOP: 5.102 Total: 679,50
CFOP: 5.405 Total: 109,20

RECEBEMOS DE AMARILDO BASEGGIO E CIA LTDA OS PRODUTOS CONSTANTES DA NOTA FISCAL INDICADA AO LADO

Data de Recebimento	Identificação e assinatura do recebedor	Valor total da nota	NF-e Num 000.003.750 Serie 1
	468 - FUNDO MUNIC DE SAUDE DE PLANALTO	481,40	

DISPROBEL
Amarildo Baseggio & Cia. Ltda
disprobel@wln.com.br

Identificação do emitente
AMARILDO BASEGGIO E CIA LTDA
RUA SANTO ANTONIO - 151
CRISTO REI
FRANCISCO BELTRAO PR
(046)3524-2405 85.602-000

DANFE
Documento Auxiliar da Nota Fiscal Eletrônica
0 - ENTRADA
1 - SAIDA [1]
Num 000.003.750
Série 1 Folha 1 de 1

Chave de acesso
4114 0282 2913 1100 0111 5500 1000 0037 5016 2374 3602
Consulta de autenticidade no portal nacional da NF-e www.nfe.fazenda.gov.br/portal ou no site da Sefaz Autorizada
PROTOCOLO DE AUTORIZAÇÃO DE USO
141140027420002 21/02/2014 08:41:26

Natureza da Operação: VENDA — v 2.0

Inscrição Estadual	Inscrição Estadual do Subst Trib	CNPJ
3210269230		82.291.311/0001-11

DESTINATÁRIO/REMETENTE

Nome/Razão Social			Fantasia		CNPJ/CPF	Data da Emissão
468 - FUNDO MUNIC.DE SAUDE DE PLANALTO			FUNDO MUNIC.DE SAUDE DE PLANALTO		09.272.764/0001-00	21/02/2014
Endereço		**Bairro/Distrito**			**CEP**	**Data de Entrada/Saída**
PRACA SAO FCO.DE ASSIS, 1583		CENTRO			85.750-000	21/02/2014
Município		**Fone/Fax**	**UF**	**Inscrição Estadual**		**Hora da Saída**
PLANALTO		(046)3555-8100	PR	ISENTO		08:40:00

FATURA Condição de Pagamento 10 - 28 DIAS Representante 2 - AMARILDO BASEGGIO

Num	Vencimento	Valor	Num	Vencimento	Valor	Num	Vencimento	Valor
1	21/03/2014	481,40						

CALCULO DO IMPOSTO

Base de cálculo do ICMS	Valor do ICMS	Base cálculo Icms Subst	Valor do Icms Subst	Valor total bruto dos produtos
0,00	0,00	0,00	0,00	481,40

Valor do Frete	Valor do Seguro	Desconto	Outras despesas acessórias	Valor do IPI	Valor total da nota
0,00	0,00	0,00	0,00	0,00	481,40

TRANSPORTADOR/VOLUMES TRANSPORTADOS

Nome/Razão Social	Frete por conta	Código ANTT	Placa do veículo	UF	CNPJ/CPF
O MESMO	0 - Emitente 2 - Terceiros 1 - Destinatário 9 - Sem Frete [0]				
Endereço	**Município**			**UF**	**Inscrição Estadual**

Quantidade	Especie	Marca	Numeração	Peso Bruto	Peso Liquido
1,0000				0,0000	0,0000

DADOS DO PRODUTO, SERVIÇOS

COD. PROD	DESCRIÇÃO DO PRODUTO, SERVIÇOS	NCM/SH	CST	CFOP	UN.	QTDE.	% Des.	Valor UNITARIO	Valor TOTAL	Valor BC ICMS	Valor ICMS	Valor ST	Valor IPI	Aliquota ICMS	Aliquota IPI
232	SORO FISIOLOGICO 0,9% 250 ML HALEX ISTAR	30049099	060	5405	UN	80,000	0,00	1,4300	114,40	0,00	0,00	0,00	0,00	0,00	0,00
696	SERINGA DESC.10 ML C/AG.25X7 C/100 EMB	90183119	060	5405	UN	400,000	0,00	0,2400	96,00	0,00	0,00	0,00	0,00	0,00	0,00
225	SERINGA DESC.03 ML C/AG.25 X 7 EMBRAMAC	90183111	041	5102	UN	400,000	0,00	0,1500	60,00	0,00	0,00	0,00	0,00	0,00	0,00
224	SERINGA DESC.20 ML C/AG.25 X 7 EMBRAMAC	90183111	060	5405	UN	50,000	0,00	0,3200	16,00	0,00	0,00	0,00	0,00	0,00	0,00
287	SONDA URETRAL DESC. N 14 BIOSANI	90183929	041	5102	UN	500,000	0,00	0,3900	195,00	0,00	0,00	0,00	0,00	0,00	0,00

PROCESSO DE LICITAÇÃO
( ) Dispensa n.º
(X) Pregão Presencial n.º CC4/2013
( ) Dispensa n.º
(X) Pregão Presencial n.º 55+/2013
( ) Aditivo n.º
( ) Prorrogação
( ) Homologação
Data 21/02/2014

CALCULO DO ISSQN

Inscrição Municipal	Valor total dos serviços	Base de calculo do ISSQN	Valor do ISSQN
464403/01	0,00	0,00	0,00

DADOS ADICIONAIS

Tributo	Aliq	Base Calculo	Imposto	Isentas	Outras	Diferidas
ICMS	0,00	0,00	0,00	0,00	481,40	0,00

Permite o aproveitamento do crédito de ICMS no Valor de R$ [%1%] , correspondente à aliquota de [%2%], nos termos do art. 23 da LC 123.
Documento emitido por ME ou EPP optante pelo Simples Nacional e não gera direito a crédito fiscal de ISS e de IPI. SUBSTITUICAO TRIBUTARIA OPTANTE PELO SIMPLES NACIONAL OPTANTE PELO SIMPLES NACIONAL TOMADA DE PREÇOS 04/2013 BCO.BRASIL AG:0616-5 C/C:31022-0
CFOP: 5.102 Total: 255,00
CFOP: 5.405 Total: 226,40

RECEBEMOS DE AMARILDO BASEGGIO E CIA LTDA OS PRODUTOS CONSTANTES DA NOTA FISCAL IND...

Data de Recebimento | Identificação e assinatura do recebedor

468 - FUNDO MUNIC DE SAUDE DE PLA...

LADO

Valor total da nota 1.257,...

DISPROBEL
Amarildo Baseggio & Cia. Ltda.
disprobel@win.com.br

Identificação do emitente

AMARILDO BASEGGIO E CIA LTDA

RUA SANTO ANTONIO - 151
CRISTO REI
FRANCISCO BELTRAO PR
(046)3524-2405 85.602-000

DANFE

Documento Auxiliar da Nota Fiscal Eletrônica

0 - ENTRADA
1 - SAÍDA [1]

Num. **000.003.666**
Série **1** Folha: 1 de 1

Chave de acesso
4114 0182 2913 1100 0111 5500 1000 0036 6618 7387 3881

Consulta de autenticidade no portal nacional da NF-e www.nfe.fazenda.gov.br/portal ou no site da Sefaz Autorizada

Natureza da Operação: VENDA

Inscrição Estadual	Inscrição Estadual do Subst. Trib.	CNPJ	PROTOCOLO DE AUTORIZAÇÃO DE USO	v 2.0
3210269230		82.291.311/0001-11	141140005590595 14/01/2014 09:59:28	

DESTINATÁRIO/REMETENTE

Nome/Razão Social	Fantasia	CNPJ/CPF	Data da Emissão
468 - FUNDO MUNIC.DE SAUDE DE PLANALTO	FUNDO MUNIC.DE SAUDE DE PLANALTO	09.272.764/0001-00	14/01/2014

Endereço	Bairro/Distrito	CEP	Data de Entrada/Saída
PRACA SAO FCO.DE ASSIS, 1583	CENTRO	85.750-000	14/01/2014

Município	Fone/Fax	UF	Inscrição Estadual	Hora da Saída
PLANALTO	(046)3555-8100	PR	ISENTO	09:58:00

FATURA Condição de Pagamento **10 - 28 DIAS** Representante **2 - AMARILDO BASEGGIO**

Núm.	Vencimento	Valor	Núm.	Vencimento	Valor	Núm.	Vencimento	Valor
1	11/02/2014	1.257,85						

CÁLCULO DO IMPOSTO

Base de cálculo do ICMS	Valor do ICMS	Base cálculo Icms Subst.	Valor do Icms Subst.	Valor total bruto dos produtos
0,00	0,00	0,00	0,00	1.257,85

Valor do Frete	Valor do Seguro	Desconto	Outras despesas acessórias	Valor do IPI	Valor total da nota
0,00	0,00	0,00	0,00	0,00	1.257,85

TRANSPORTADOR/VOLUMES TRANSPORTADOS

Nome/Razão Social	Frete por conta	Código ANTT	Placa do veículo	UF	CNPJ/CPF
O MESMO	0 - Emitente 2 - Terceiros 1 - Destinatário 9 - Sem Frete 0				

Endereço	Município	UF	Inscrição Estadual

Quantidade	Espécie	Marca	Numeração	Peso Bruto	Peso Líquido
1,0000				0,0000	0,0000

DADOS DO PRODUTO, SERVIÇOS

COD. PROD	DESCRIÇÃO DO PRODUTO, SERVIÇOS	NCM/SH	CST	CFOP	UN.	QTDE	% Des	Valor UNITÁRIO	Valor TOTAL	Valor BC. ICMS	Valor ICMS	Valor ST	Valor IPI	Alíquota ICMS	Alíquota IPI
22	ALCOOL 70% FRASCO C/1000 ML	22072020	041	5102	LT	36,000	0,00	2,9600	106,56	0,00	0,00	0,00	0,00	0,00	0,00
990	ALGODAO HIDROFILO 500 GR NATHALYA	30059090	041	5102	UN	8,000	0,00	7,4800	59,84	0,00	0,00	0,00	0,00	0,00	0,00
34	AP.PRESSAO DURASHOCK DS44 TYCOS VELCRO	90189092	041	5102	PC	1,000	0,00	428,0000	428,00	0,00	0,00	0,00	0,00	0,00	0,00
620	EQUIPO P/ALIMENTACAO ENTERAL MACROGOTAS	90189010	041	5102	UN	50,000	0,00	0,8600	43,00	0,00	0,00	0,00	0,00	0,00	0,00
752	EQUIPO MACROGOTAS C/LATEX RM DESC	90189010	041	5102	UN	100,000	0,00	0,5200	52,00	0,00	0,00	0,00	0,00	0,00	0,00
318	ESPARADRAPO 10X4,5 C/CAPA MISSNER	59061000	041	5102	UN	10,000	0,00	4,7500	47,50	0,00	0,00	0,00	0,00	0,00	0,00
444	POLIFIX 2 VIAS C/CLAMP SOLIDOR	90189010	041	5102	PC	15,000	0,00	0,5400	8,10	0,00	0,00	0,00	0,00	0,00	0,00
573	FIXADOR RX 40 LTS AUTOMATICO	37079010	041	5102	GL	1,000	0,00	108,0000	108,00	0,00	0,00	0,00	0,00	0,00	0,00
557	FRASCO ALIMENTACAO ENTERAL 500 EMBRAMED	39269030	041	5102	PC	50,000	0,00	0,7800	39,00	0,00	0,00	0,00	0,00	0,00	0,00
165	LAMINA BISTURI N 21 C/100 SOLIDOR	90189029	041	5102	CX	1,000	0,00	14,8000	14,80	0,00	0,00	0,00	0,00	0,00	0,00
167	LAMINA BISTURI N 23 C/100 SOLIDOR	90189029	041	5102	UN	1,000	0,00	14,8000	14,80	0,00	0,00	0,00	0,00	0,00	0,00
321	LUVA DE PROCED.GRANDE C/100 EMBRAMAC	40151100	041	5102	CX	7,000	0,00	11,8800	83,16	0,00	0,00	0,00	0,00	0,00	0,00
941	LUVA DE PROCED.EXTRA P C/100 EMBRAMAC	40151900	041	5102	CX	10,000	0,00	11,8800	118,80	0,00	0,00	0,00	0,00	0,00	0,00
816	BOBINA P/ESTER.15X100 ESTERIL CARE	48115129	041	5102	RL	1,000	0,00	42,2900	42,29	0,00	0,00	0,00	0,00	0,00	0,00
480	SCALP N.21 C/100 SOLIDOR	90183921	041	5102	UN	100,000	0,00	0,1200	12,00	0,00	0,00	0,00	0,00	0,00	0,00
224	SERINGA DESC.20 ML C/AG.25 X 7 EMBRAMAC	90183111	060	5405	UN	200,000	0,00	0,4000	80,00	0,00	0,00	0,00	0,00	0,00	0,00

CÁLCULO DO ISSQN

Inscrição Municipal	Valor total dos serviços	Base de cálculo do ISSQN	Valor do ISSQN
464403/01	0,00	0,00	0,00

DADOS ADICIONAIS

Tributo	Aliq.	Base Cálculo	Imposto	Isentas	Outras	Diferidas
ICMS	0,00	0,00	0,00	0,00	1.257,85	0,00

Permite o aproveitamento do crédito de ICMS no Valor de R$ [%1%] , correspondente à alíquota de [%2%], nos termos do art. 23 da LC 123. Documento emitido por ME ou EPP optante pelo Simples Nacional e não gera direito a crédito fiscal de ISS e de IPI. OPTANTE PELO SIMPLES NACIONAL SUBSTITUICAO TRIBUTARIA OPTANTE PELO SIMPLES NACIONAL TOMADA DE PRECO 4/2013

CFOP: 5.102 Total: 1.177,85
CFOP: 5.405 Total: 80,00

PROCESSO DE LICITAÇÃO
( ) Convite nº
( ) Tomada de Preços nº
( ) Concorrência nº
( ) Pregão Presencial nº
( ) Contrato nº
( ) Aditivo nº
( ) Inexigibilidade
( ) Dispensa nº
X 004-2013
X 117-2013
14/01/2014
Chefe do Dpto.

RECEBEMOS DE AMARILDO BASEGGIO E CIA LTDA OS PRODUTOS CONSTANTES DA NOTA FISCAL INDICADA AO LADO

Data de Recebimento	Identificação e assinatura do recebedor	Valor total da nota	NF-e Num 000.003.750 Série 1
	468 - FUNDO MUNIC DE SAUDE DE PLANALTO	481,40	

DISPROBEL
Amarildo Baseggio & Cia. Ltda
disprobel@wln.com.br

Identificação do emitente

AMARILDO BASEGGIO E CIA LTDA

RUA SANTO ANTONIO - 151
CRISTO REI
FRANCISCO BELTRAO PR
(046)3524-2405 85.602-000

DANFE

Documento Auxiliar da Nota Fiscal Eletrônica

0 - ENTRADA
1 - SAÍDA [1]

Num 000.003.750
Série 1 Folha 1 de 1

Chave de acesso
4114 0282 2913 1100 0111 5500 1000 0037 5016 2374 3602

Consulta de autenticidade no portal nacional da NF-e www.nfe.fazenda.gov.br/portal ou no site da Sefaz Autorizada

PROTOCOLO DE AUTORIZAÇÃO DE USO
141140027420002 21/02/2014 08:41:26

v 2.0

Natureza da Operação: VENDA

Inscrição Estadual	Inscrição Estadual do Subst.Trib	CNPJ
3210269230		82.291.311/0001-11

DESTINATARIO/REMETENTE

Nome/Razão Social				
468 - FUNDO MUNIC DE SAUDE DE PLANALTO			CNPJ/CPF: 09.272.764/0001-00	Data da Emissão: 21/02/2014
Endereço	**Fantasia**			
PRACA SAO FCO.DE ASSIS, 1583	FUNDO MUNIC.DE SAUDE DE PLANALTO			
Município	**Bairro/Distrito**		**CEP**	**Data de Entrada/Saída**
PLANALTO	CENTRO		85.750-000	21/02/2014
Fone/Fax	**UF**	**Inscrição Estadual**		**Hora da Saída**
(046)3555-8100	PR	ISENTO		08:40:00

FATURA Condição de Pagamento: 10 - 28 DIAS Representante: 2 - AMARILDO BASEGGIO

Num	Vencimento	Valor	Num	Vencimento	Valor	Num	Vencimento	Valor
1	21/03/2014	481,40						

CALCULO DO IMPOSTO

Base de cálculo do ICMS	Valor do ICMS	Base cálculo Icms Subst	Valor do Icms Subst	Valor total Bruto dos produtos
0,00	0,00	0,00	0,00	481,40

Valor do Frete	Valor do Seguro	Desconto	Outras despesas acessórias	Valor do IPI	Valor total da nota
0,00	0,00	0,00	0,00	0,00	481,40

TRANSPORTADOR/VOLUMES TRANSPORTADOS

Nome/Razão Social	Frete por conta	Código ANTT	Placa do Veículo	UF	CNPJ/CPF
O MESMO	0 - Emitente 2 - Terceiros 1 - Destinatario 9 - Sem Frete 0				
Endereço	**Município**			**UF**	**Inscrição Estadual**

Quantidade	Especie	Marca	Numeração	Peso Bruto	Peso Liquido
1,0000				0,0000	0,0000

DADOS DO PRODUTO, SERVIÇOS

COD. PROD	DESCRIÇÃO DO PRODUTO, SERVIÇOS	NCM/SH	CST	CFOP	UN	QTDE.	% Des	Valor UNITARIO	Valor TOTAL	Valor BC. ICMS	Valor ICMS	Valor ST	Valor IPI	Aliquota ICMS	Aliquota IPI
232	SORO FISIOLOGICO 0,9% 250 ML HALEX ISTAR	30049099	060	5405	UN	80,000	0,00	1,4300	114,40	0,00	0,00	0,00	0,00	0,00	0,00
696	SERINGA DESC.10 ML C/AG.25X7 C/100 EMB	90183119	060	5405	UN	400,000	0,00	0,2400	96,00	0,00	0,00	0,00	0,00	0,00	0,00
225	SERINGA DESC.03 ML C/AG.25 X 7 EMBRAMAC	90183111	041	5102	UN	400,000	0,00	0,1500	60,00	0,00	0,00	0,00	0,00	0,00	0,00
224	SERINGA DESC.20 ML C/AG.25 X 7 EMBRAMAC	90183111	060	5405	UN	50,000	0,00	0,3200	16,00	0,00	0,00	0,00	0,00	0,00	0,00
287	SONDA URETRAL DESC. N 14 BIOSANI	90183929	041	5102	UN	500,000	0,00	0,3900	195,00	0,00	0,00	0,00	0,00	0,00	0,00

PROCESSO LICITATÓRIO
( ) Dispensa nº
(X) Pregão nº 004-2013
( ) Tomada de Preços nº
( ) Concorrência Pública nº
(X) Pregão Presencial nº 004-2013
( ) Convite nº
( ) Adesão nº
( ) Inexigibilidade
( ) Dispensa
Data 21 / 02 / 2014
Comissão de Licitação

CALCULO DO ISSQN

Inscrição Municipal	Valor total dos serviços	Base de calculo do ISSQN	Valor do ISSQN
46440.3/01	0,00	0,00	0,00

DADOS ADICIONAIS

Tributo	Aliq	Base Calculo	Imposto	Isentas	Outras	Diferidas
ICMS	0,00	0,00	0,00	0,00	481,40	0,00

Permite o aproveitamento do crédito de ICMS no Valor de R$ [%1%] , correspondente à aliquota de [%2%], nos termos do art. 23 da LC 123.
Documento emitido por ME ou EPP optante pelo Simples Nacional e não gera direito a crédito fiscal de ISS e de IPI. SUBSTITUICAO TRIBUTARIA OPTANTE PELO SIMPLES NACIONAL OPTANTE PELO SIMPLES NACIONAL TOMADA DE PREÇOS 04/2013 BCO.BRASIL AG:0616-5 C/C:31022-0
CFOP: 5.102 Total: 255,00
CFOP: 5.405 Total: 226,40

RECEBEMOS DE AMARILDO BASEGGIO E CIA LTDA	OS PRODUTOS CONSTANTES DA NOTA FISCAL INDICADA AO LADO	NF-e
Data de Recebimento	Identificação e assinatura do recebedor 468 - FUNDO MUNIC.DE SAUDE DE PLANALTO	Valor total da nota 1.257,85

Num. 000.003.666
Série 1

DISPROBEL
Amarildo Baseggio & Cia. Ltda.
disprobel@wln.com.br

Identificação do emitente
AMARILDO BASEGGIO E CIA LTDA
RUA SANTO ANTONIO - 151
CRISTO REI
FRANCISCO BELTRA0 PR
(046)3524-2405 85.602-000

DANFE
Documento Auxiliar da Nota Fiscal Eletrônica
0 - ENTRADA
1 - SAÍDA [1]
Num. 000.003.666
Série 1 Folha: 1 de 1

Chave de acesso
4114 0182 2913 1100 0111 5500 1000 0036 6618 7387 3881

Natureza da Operação: VENDA

Consulta de autenticidade no portal nacional da NF-e www.nfe.fazenda.gov.br/portal ou no site da Sefaz Autorizada

Inscrição Estadual	Inscrição Estadual do Subst. Trib.	CNPJ	PROTOCOLO DE AUTORIZAÇÃO DE USO
3210269230		82.291.311/0001-11	141140005590595 14/01/2014 09:59:28 v 2.0

DESTINATÁRIO/REMETENTE

Nome/Razão Social	Fantasia	CNPJ/CPF	Data da Emissão
468 - FUNDO MUNIC.DE SAUDE DE PLANALTO	FUNDO MUNIC.DE SAUDE DE PLANALTO	09.272.764/0001-00	14/01/2014

Endereço	Bairro/Distrito	CEP	Data de Entrada/Saída
PRACA SAO FCO.DE ASSIS, 1583	CENTRO	85.750-000	14/01/2014

Município	Fone/Fax	UF	Inscrição Estadual	Hora da Saída
PLANALTO	(046)3555-8100	PR	ISENTO	09:58:00

FATURA Condição de Pagamento 10 - 28 DIAS Representante 2 - AMARILDO BASEGGIO

Núm.	Vencimento	Valor	Núm.	Vencimento	Valor	Núm.	Vencimento	Valor
1	11/02/2014	1.257,85						

CÁLCULO DO IMPOSTO

Base de cálculo do ICMS	Valor do ICMS	Base cálculo Icms Subst.	Valor do Icms Subst.	Valor total bruto dos produtos
0,00	0,00	0,00	0,00	1.257,85

Valor do Frete	Valor do Seguro	Desconto	Outras despesas acessórias	Valor do IPI	Valor total da nota
0,00	0,00	0,00	0,00	0,00	1.257,85

TRANSPORTADOR/VOLUMES TRANSPORTADOS

Nome/Razão Social	Frete por conta	Código ANTT	Placa do veículo	UF	CNPJ/CPF
O MESMO	0 - Emitente 2 - Terceiros 0 1 - Destinatário 9 - Sem Frete				

Endereço	Município	UF	Inscrição Estadual

Quantidade	Espécie	Marca	Numeração	Peso Bruto	Peso Líquido
1,0000				0,0000	0,0000

DADOS DO PRODUTO, SERVIÇOS

COD. PROD	DESCRIÇÃO DO PRODUTO, SERVIÇOS	NCM/SH	CST	CFOP	UN.	QTDE	% Des	Valor UNITÁRIO	Valor TOTAL	Valor BC. ICMS	Valor ICMS	Valor ST	Valor IPI	Alíquota ICMS	Alíquota IPI
22	ALCOOL 70% FRASCO C/1000 ML	22072020	041	5102	LT	36,000	0,00	2,9600	106,56	0,00	0,00	0,00	0,00	0,00	0,00
990	ALGODAO HIDROFILO 500 GR NATHALYA	30059090	041	5102	UN	8,000	0,00	7,4800	59,84	0,00	0,00	0,00	0,00	0,00	0,00
34	AP.PRESSAO DURASHOCK DS44 TYCOS VELCRO	90189092	041	5102	PC	1,000	0,00	428,0000	428,00	0,00	0,00	0,00	0,00	0,00	0,00
620	EQUIPO P/ALIMENTACAO ENTERAL MACROGOTAS	90189010	041	5102	UN	50,000	0,00	0,8600	43,00	0,00	0,00	0,00	0,00	0,00	0,00
752	EQUIPO MACROGOTAS C/LATEX RM DESC	90189010	041	5102	UN	100,000	0,00	0,5200	52,00	0,00	0,00	0,00	0,00	0,00	0,00
318	ESPARADRAPO 10X4,5 C/CAPA MISSNER	59061000	041	5102	UN	10,000	0,00	4,7500	47,50	0,00	0,00	0,00	0,00	0,00	0,00
444	POLIFIX 2 VIAS C/CLAMP SOLIDOR	90189010	041	5102	PC	15,000	0,00	0,5400	8,10	0,00	0,00	0,00	0,00	0,00	0,00
573	FIXADOR RX 40 LTS AUTOMATICO	37079010	041	5102	GL	1,000	0,00	108,0000	108,00	0,00	0,00	0,00	0,00	0,00	0,00
557	FRASCO ALIMENTACAO ENTERAL 500 EMBRAMED	39269030	041	5102	PC	50,000	0,00	0,7800	39,00	0,00	0,00	0,00	0,00	0,00	0,00
165	LAMINA BISTURI N 21 C/100 SOLIDOR	90189029	041	5102	CX	1,000	0,00	14,8000	14,80	0,00	0,00	0,00	0,00	0,00	0,00
167	LAMINA BISTURI N 23 C/100 SOLIDOR	90189029	041	5102	UN	1,000	0,00	14,8000	14,80	0,00	0,00	0,00	0,00	0,00	0,00
321	LUVA DE PROCED.GRANDE C/100 EMBRAMAC	40151100	041	5102	CX	7,000	0,00	11,8800	83,16	0,00	0,00	0,00	0,00	0,00	0,00
941	LUVA DE PROCED.EXTRA P C/100 EMBRAMAC	40151900	041	5102	CX	10,000	0,00	11,8800	118,80	0,00	0,00	0,00	0,00	0,00	0,00
816	BOBINA P/ESTER.15X100 ESTERIL CARE	48115129	041	5102	RL	1,000	0,00	42,2900	42,29	0,00	0,00	0,00	0,00	0,00	0,00
480	SCALP N.21 C/100 SOLIDOR	90183921	041	5102	UN	100,000	0,00	0,1200	12,00	0,00	0,00	0,00	0,00	0,00	0,00
224	SERINGA DESC.20 ML C/AG.25 X 7 EMBRAMAC	90183111	060	5405	UN	200,000	0,00	0,4000	80,00	0,00	0,00	0,00	0,00	0,00	0,00

CÁLCULO DO ISSQN

Inscrição Municipal	Valor total dos serviços	Base de cálculo do ISSQN	Valor do ISSQN
464403/01	0,00	0,00	0,00

DADOS ADICIONAIS

Tributo	Aliq.	Base Cálculo	Imposto	Isentas	Outras	Diferidas
ICMS	0,00	0,00	0,00	0,00	1.257,85	0,00

Permite o aproveitamento do crédito de ICMS no Valor de R$ [%1%] , correspondente à alíquota de [%2%], nos termos do art. 23 da LC 123.
Documento emitido por ME ou EPP optante pelo Simples Nacional e não gera direito a crédito fiscal de ISS e de IPI. OPTANTE PELO SIMPLES NACIONAL
SUBSTITUICAO TRIBUTARIA OPTANTE PELO SIMPLES NACIONAL TOMADA DE PRECO 4/2013
CFOP: 5.102 Total: 1.177,85
CFOP: 5.405 Total: 80,00

PROCESSO DE LICITAÇÃO
( ) Convite nº
X Tomada de Preço nº 004-2013
( ) Concorrência nº
( ) Pregão Presencial nº
X Carona nº 117-2013
( ) Inexigibilidade
( ) Dispensa nº
14 / 01 / 2014
Chefe do Dpto.

RECEBEMOS DE CENTERMEDI COMERCIO DE PRODUTOS HOSPITALARES LTDA OS PRODUTOS CONSTANTES NA NOTA FISCAL INDICADA AO LADO

DATA DE RECEBIMENTO	IDENTIFICAÇÃO E ASSINATURA DO RECEBEDOR	NFe Nº 54351 SÉRIE 000
	CTR 45391 878-FUNDO MUNICIPAL DE SAUDE DE PLANALTO RS 17,76	

CENTERMEDI

CENTERMEDI Com. de Prod. Hosp. LTDA.
BR 480 - 795 Barao de Cotegipe/RS 99760-000
medicamentos@centermed.com.br 54 3523-2700

DANFE
Documento Auxiliar da Nota Fiscal Eletrônica
1 - SAIDA
2 - ENTRADA [1]
Nº 54351
SÉRIE 000
FOLHA 1/1

CHAVE DE ACESSO DA NFE
4313 1203 6520 3000 0170 5500 0000 0543 5112 6090 6622

Consulta de autenticidade no portal nacional da NF-e www.nfe.fazenda.gov.br/portal ou no site da Sefaz Autorizadora

NATUREZA DA OPERAÇÃO		PROTOCOLO DE AUTORIZAÇÃO DE USO
VENDA DE MERCADORIA OUTRA UF		143130191995148 09/12/2013 17:30:56
INSCRIÇÃO ESTADUAL	**INSC. EST. SUBS. TRIBUTÁRIO**	
170/0004449		

DESTINATÁRIO/REMETENTE

NOME/RAZÃO SOCIAL			CNPJ
878-FUNDO MUNICIPAL DE SAUDE DE PLANALTO			03.652.030/0001-70
ENDEREÇO		**CNPJ/CPF**	**DATA DA EMISSÃO**
PRACA SAO FRANCISCO DE ASSIS, 1583		09.272.764/0001-00	9/12/2013
MUNICÍPIO	**FONE/FAX**	**BAIRRO/DISTRITO**	**CEP**
PLANALTO	(46)3555-8100	CENTRO	85750-000
UF	**INSCRIÇÃO ESTADUAL**		**DATA SAÍDA/ENTRADA**
PR	ISENTO		9/12/2013
			HORA DE SAÍDA/ENTRADA
			17:30

FATURA

54351/1 08/01/14 R$ 17,76

CÁLCULO DO IMPOSTO

BASE DE CÁLCULO ICMS	VALOR DO ICMS	BASE CÁLCULO ICMS ST	VALOR DO ICMS ST	VALOR TOTAL DOS PRODUTOS
0,00	0,00	0,00	0,00	17,76

VALOR DO FRETE	VALOR DO SEGURO	DESCONTO	OUTRAS DESPESAS	VALOR DO IPI	VALOR TOTAL DA NOTA
0,00	0,00	0,00	0,00	0,00	17,76

TRANSPORTADOR/VOLUMES TRANSPORTADOS

RAZÃO SOCIAL	FRETE POR CONTA	CÓDIGO ANTT	PLACA	UF	CNPJ/CPF
BAUER - B. TRASNPORTES LTDA	0-Emitente				04.353.469/0043-14

ENDEREÇO	MUNICIPIO	UF	INSCRIÇÃO ESTADUAL
RUA CLEMENTINA ROSSI, 566	ERECHIM	RS	039/0150983

QUANTIDADE	ESPÉCIE	MARCA	NUMERAÇÃO	PESO BRUTO	PESO LIQUIDO

DESCRIÇÃO DOS PRODUTOS

CÓD.	DESCRIÇÃO DO PRODUTO	LOTE	PMC	NCM/SH	CST	CFOP	UN	QTDE	V. UNIT.	DESC.	V. TOTAL	BC ICMS	BC ST	V. ICMS	V. ST	ICMS
2808	IC CODEINA 30MG CPR (...)	[illegible]	0,00	30044040	040	6102	Um	20	0,888	0,00%	17,76	0,00	0,00	0,00	0,00	0%

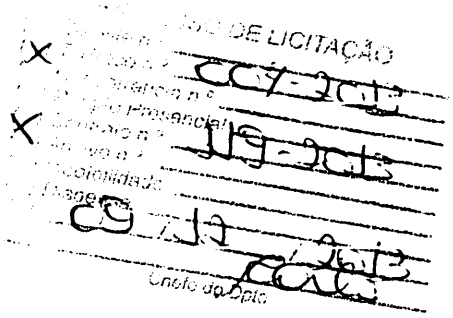

DADOS ADICIONAIS

INFORMAÇÕES COMPLEMENTARES
T. TRIB 0,00 BC 0,00 ICMS 0,00 ; ISEN 17,76
VAL APROX DOS TRIBUTOS - R$ 5,70 (32,09%) FONTE IBPT
REF TP 004 2013 CONTR 119 2013
DEPOSITO BCO DO BRASIL AG 0132 C/C 12871-6 // BRADESCO AG 3274-3 C/C 0010022-6
ISENTA CONF CONV ICMS 87/02 ALTERADO PELO CONV ICMS 126/02 E PRORROGADO PELO CONV 18/05
VENDEDOR 2-FRANCIELI
CRT 3 - REGIME NORMAL

RESERVADO DO FISCO

RECEBEMOS DE CENTERMEDI COMERCIO DE PRODUTOS HOSPITALARES LTDA OS PRODUTOS CONSTANTES NA NOTA FISCAL INDICADA AO LADO

DATA DE RECEBIMENTO	IDENTIFICAÇÃO E ASSINATURA DO RECEBEDOR
	CTR 45380 878-FUNDO MUNICIPAL DE SAUDE DE PLANALTO R$ 456,40

NFe Nº 54323 **SÉRIE 000**

CENTERMEDI

CENTERMEDI Com. de Prod. Hosp. LTDA.
BR 480 - 799 Barao de Cotegipe/RS 99760-000
medicamentos@centermed.com.br 54 3523-2700

DANFE

Documento Auxiliar da Nota Fiscal Eletrônica

1 - SAIDA
2 - ENTRADA [1]

Nº 54323
SÉRIE 000
FOLHA 1/1

CHAVE DE ACESSO DA NFE
4313 1203 6520 3000 0170 5500 0000 0543 2311 5549 5575

Consulta de autenticidade no portal nacional da NF-e www.nfe.fazenda.gov.br/portal ou no site da Sefaz Autorizadora

NATUREZA DA OPERAÇÃO		PROTOCOLO DE AUTORIZAÇÃO DE USO
VENDA DE MERCADORIA OUTRA UF		143130191912832 09/12/2013 16:23:49
INSCRIÇÃO ESTADUAL	**INSC. EST. SUBS. TRIBUTÁRIO**	
170/0004449		

DESTINATÁRIO/REMETENTE

NOME/RAZÃO SOCIAL			CNPJ
878-FUNDO MUNICIPAL DE SAUDE DE PLANALTO			03.652.030/0001-70
ENDEREÇO	**BAIRRO/DISTRITO**	**CNPJ/CPF**	**DATA DA EMISSÃO**
PRACA SAO FRANCISCO DE ASSIS, 1583	CENTRO	09.272.764/0001-00	09/12/2013
MUNICÍPIO	**FONE/FAX** / **UF** / **INSCRIÇÃO ESTADUAL** / **CEP**		**DATA SAÍDA/ENTRADA**
PLANALTO	(46)3555-8100 / PR / ISENTO / 85750-000		09/12/2013
			HORA DE SAÍDA/ENTRADA 16:23

FATURA

54323/1 08/01/14 R$ 456,40

CÁLCULO DO IMPOSTO

BASE DE CÁLCULO ICMS	VALOR DO ICMS	BASE CÁLCULO ICMS ST	VALOR DO ICMS ST	VALOR TOTAL DOS PRODUTOS
194,00	32,98	0,00	0,00	456,40
VALOR DO FRETE	**VALOR DO SEGURO**	**DESCONTO**	**OUTRAS DESPESAS**	**VALOR DO IPI** / **VALOR TOTAL DA NOTA**
0,00	0,00	0,00	0,00	0,00 / **456,40**

TRANSPORTADOR/VOLUMES TRANSPORTADOS

RAZÃO SOCIAL	FRETE POR CONTA	CÓDIGO ANTT	PLACA	UF	CNPJ/CPF
BAUER - B. TRASNPORTES LTDA	0-Emitente				04.353.469/0043-14
ENDEREÇO	**MUNICÍPIO**			**UF**	**INSCRIÇÃO ESTADUAL**
RUA CLEMENTINA ROSSI, 566	ERECHIM			RS	039/0150983
QUANTIDADE / **ESPÉCIE** / **MARCA**	**NUMERAÇÃO**	**PESO BRUTO**			**PESO LÍQUIDO**
2,00 CAIXAS		0,00			0,00

DESCRIÇÃO DOS PRODUTOS

CÓD.	DESCRIÇÃO DO PRODUTO	LOTE	PMC	NCM/SH	CST	CFOP	UN	QTDE	V. UNIT.	DESC	V. TOTAL	BC ICMS	BC ST	V. ICMS	V. ST	ICMS
804	AZITROMICINA 500MG CPR (-)	13123K	0,00	30049079	040	6102	Unc	300	0,358	0,00%	107,40	0,00	0,00	0,00	0,00	0%
4954	C BROMAZEPAM 3MG CPR (-)	1527093	0,00	30049064	000	6102	Unc	2000	0,042	0,00%	84,00	84,00	0,00	14,28	0,00	17%
4866	NITROFURANTOINA 100MG CPR (-)	6624028	62,00	30049049	000	6102	Unc	280	0,11	0,00%	30,80	30,80	0,00	5,24	0,00	17%
4866	NITROFURANTOINA 100MG CPR (-)	6624024	62,00	30049049	000	6102	Unc	720	0,11	0,00%	79,20	79,20	0,00	13,46	0,00	17%
983	SALBUTAMOL 100MCG DOSE AEROSOL ORAL FRASCO C/ 200 DOSES (-)	3703001	0,00	30049039	040	6102	Un	50	3,10	0,00%	155,00	0,00	0,00	0,00	0,00	0%

PROCESSO DE LICITAÇÃO
X 004/2013
X 019/2013
09/12/2013

DADOS ADICIONAIS

INFORMAÇÕES COMPLEMENTARES

T. TRIB 194,00 BC 194,00 ICMS 32,98 ISEN 262,40
VAL APROX DOS TRIBUTOS - R$ 146,46 (32,09%) FONTE IBPT
REF TP 004 2013 CONSTR 119 2013
DEPOSITO BCO DO BRASIL AG 0132-5 CC 12871-6 -- BRADESCO AG 3274-3 CC 05303/20-6
ISENTA CONF CONV ICMS 87 02, ALTERADO PELO CONV ICMS 126/02 E PRORROGADO PELO CONV 18/05
VENDEDOR 2-FRANCIEL
CRT 3 - REGIME NORMAL

RESERVADO DO FISCO

IMPRESSO COM O SISTEMA MEDICON - PREVEDELLO SISTEMAS (55)3744-3880

CARTEIRA - 463,60 - RECEBEMOS DE S & R DISTRIBUIDORA LTDA OS PRODUTOS CONSTANTES DA NOTA FISCAL INDICADA AO LADO		NF-e No. 000.010.266 SÉRIE 002
DATA DE RECEBIMENTO	IDENTIFICAÇÃO E ASSINATURA DO RECEBEDOR FUNDO MUNICIPAL DE SAUDE DE PLANALTO	

S & R DISTRIBUIDORA LTDA

RUA REGENTE DIOGO A. FEIJO, 451-D - SAO CRISTOVAO
89.803-230 - CHAPECO - SC
Fone: 49-3323-0360 Fax: 49-3323-0360

DANFE

Documento Auxiliar da Nota Fiscal Eletrônica

1 - SAIDA
2 - ENTRADA [1]

No. 000.010.266
SÉRIE 002

CHAVE DE ACESSO DA NF-e
4213 1204 8893 1500 0192 5500 2000 0102 6614 2254 0933

Consulta de autenticidade no portal nacional da NF-e:
www.nfe.fazenda.gov.br/portal

NATUREZA DA OPERAÇÃO	PROTOCOLO DE AUTORIZACAO DE USO
REVENDA DE MERCADORIAS COM SUBST TRIBUT	342130133191161

INSCRIÇÃO ESTADUAL	INSC. ESTAD. SUBST.TRIBUTÁRIO	CNPJ
254.494.854		04.889.315/0001-92

Folha.: 01/01

DESTINATÁRIO / REMETENTE

NOME / RAZÃO SOCIAL			CNPJ / CPF	DATA DA EMISSÃO
FUNDO MUNICIPAL DE SAUDE DE PLANALTO			09.272.764/0001-00	6/12/2013
ENDEREÇO		BAIRRO / DISTRITO	CEP	DATA DA SAIDA / ENTRADA
PRAÇA SÃO FRANCISCO DE ASSIS, 1583		CENTRO	85.750-000	6/12/2013
MUNICIPIO	FONE / FAX	UF	INSCRIÇÃO ESTADUAL	HORA DE SAIDA
PLANALTO	46-3555-8100	PR	ISENTO	

FATURA

NÚMERO	VENCIMENTO	VALOR	NÚMERO	VENCIMENTO	VALOR	NÚMERO	VENCIMENTO	VALOR
010266-01	05/01/2014	463,60						

CÁLCULO DO IMPOSTO

BASE DE CÁLCULO DO ICMS	VALOR DO ICMS	BASE CÁLCULO ICMS SUBSTITUIÇÃO	VALOR DO ICMS SUBSTITUIÇÃO	VALOR TOTAL DOS PRODUTOS
0,00	0,00	0,00	0,00	463,60

VALOR DO FRETE	VALOR DO SEGURO	OUTRAS DES. ACESSORIAS	DESCONTO	VALOR DO IPI	VALOR TOTAL DA NOTA
0,00	0,00	0,00	0,00	0,00	463,60

TRANSPORTADOR / VOLUMES TRANSPORTADOS

RAZÃO SOCIAL	FRETE POR CONTA 1 - EMITENTE 2 - DESTINATÁRIO [1]	CODIGO ANTT	PLACA VEÍCULO	UF	CNPJ / CPF
EXPRESSO SÃO MIGUEL LTDA				SC	00.428.307/0001-98
ENDEREÇO	MUNICÍPIO			UF	INSCRIÇÃO ESTADUAL
RUA PLINIO ARLINDO DE NES, 5040-E	CHAPECO			SC	252.936.787

QUANTIDADE	ESPÉCIE	MARCA	NUMERAÇÃO	PESO BRUTO	PESO LÍQUIDO
2	CAIXAS			10,00	0,00

DADOS DO PRODUTO / SERVIÇOS

CÓDIGO PROD.	DESCRIÇÃO DO PRODUTO / SERVIÇO	LOTE	DATA FABRIC.	DATA VALIDADE	NCM / SM	CST	CFOP	UN.	QTDADE	VALOR UNITARIO	VALOR TOTAL	BASE ICMS	VALOR ICMS	VALOR IPI	ALIQUOTA ICMS	ALIQUOTA IPI
003141	HIDROXIDO DE ALUMINIO 300 MG	110	01/01/11	30/01/15	30049069	060	6.403	UN	200	1,1180	223,60	0,00	0,00	0,00	0	0
001391	NIMESULIDA 100 MG CPR	29237	30/10/13	30/10/15	30049079	060	6.403	CPR	8000	0,0300	240,00	0,00	0,00	0,00	0	0

PROCESSO DE LICITAÇÃO
( ) Dispensa n.º
(X) P. Preço n.º 004-2013
( ) Concorrência n.º
( ) Pregão Presencial
(X) Contrato n.º 325-2013
( ) Aditivo n.º
( ) Inegibilidade
( ) Dispensa
06 / 12 / 2013
Chefe do Dpto.

DADOS ADICIONAIS

INFORMAÇÕES COMPLEMENTARES	RESERVADO AO FISCO
FORNECEDOR: REGISTRO MS 1.05.622-0, ALVARA SANITARIO 25513-6 CLIENTE: ALVARA SANITARIO PAGTO: BANCO DO BRASIL S/A AGENCIA: 3542-4 C. CORRENTE: 9012-3 TP nº 04/2013	

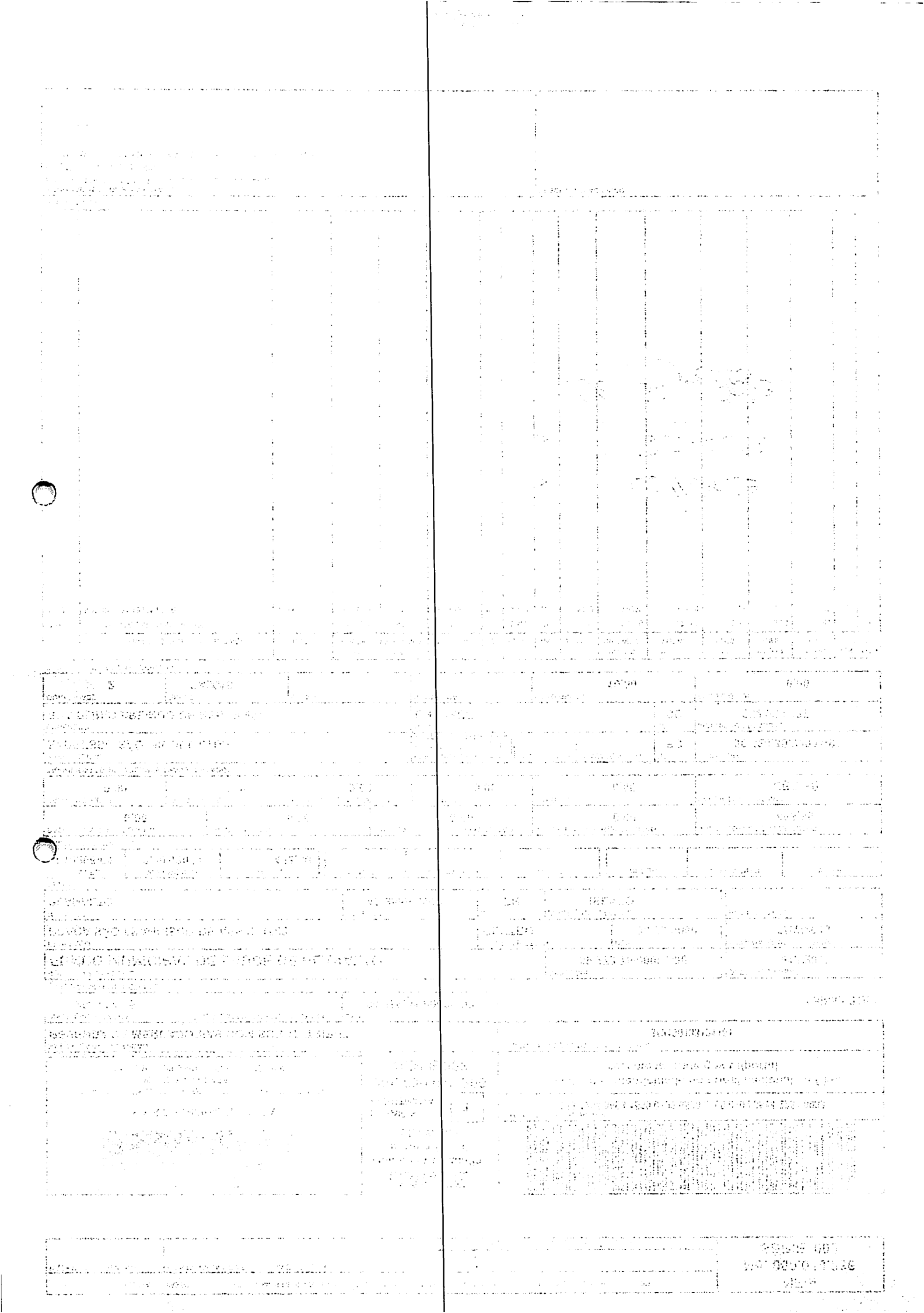

RECEBEMOS DE ODONTOMEDI PRODUTOS ODONT. E HOSPITALARES OS PRODUTOS SERVIÇOS CONSTANTES NA NOTA FISCAL INDICADA A

DATA DE RECEBIMENTO	IDENTIFICAÇÃO E ASSINATURA DO RECEBEDOR

NF-e
Nº 000.005.240
SÉRIE : 1

ODONTOMEDI PRODUTOS ODONT. E HOSPITALARES

ODONTOMEDI
produtos odontológicos e hospitalares

AV. LUIZ ANTONIO FAEDO, 1612 CENTRO
FRANCISCO BELTRAO PR CEP: 85601-275
TEL/FAX: (46) 3524-1834

DANFE
DOCUMENTO AUXILIAR DA NOTA FISCAL ELETRÔNICA

0 - Entrada
1 - Saída [1]

Nº 000.005.240
SÉRIE : 1
FOLHA:1 of 1

CHAVE DE ACESSO
4113 1206 1944 4000 0103 5500 1000 0052 4013 0150 0010

Consulta de autenticidade no portal nacional da NF-e www.nfe.fazenda.gov.br/portal ou no site da Sefaz Autorizadora

NATUREZA DA OPERAÇÃO	PROTOCOLO DE AUTORIZAÇÃO DE USO
VENDA DE MERCADORIA	141130180428228 - 2013-12-06T16:31:19

INSCRIÇÃO ESTADUAL	INSCRIÇÃO ESTADUAL SUB TRIBUTARIA	CNPJ
9030388299		06.194.440/0001-03

DESTINATÁRIO/REMETENTE

NOME/RAZÃO SOCIAL			CNPJ/CPF	DATA DA EMISSÃO
FUNDO MUNICIPAL DE SAUDE DE PLANALTO			09.272.764/0001-00	06/12/2013
ENDEREÇO		**BAIRRO/DISTRITO**	**CEP**	**DATA DE SAÍDA/ENTRADA**
PRACA SAO FRANCISCO DE ASSIS, 1583		CENTRO	85.750-000	06/12/2013
MUNICÍPIO	**FONE/FAX**	**UF**	**INSCRIÇÃO ESTADUAL**	**HORA DE SAÍDA**
PLANALTO	4635551272	PR		16:30:00

FATURA/DUPLICATA

Número	Data Vcto.	Valor
000524000	06/01/2014	1.708,01

CÁLCULO DO IMPOSTO

BASE DE CÁLCULO DE ICMS	VALOR DO ICMS	BASE DE CÁLCULO ICMS ST	VALOR DO ICMS SUBSTITUIÇÃO	VALOR TOTAL DOS PRODUTOS
0,00	0,00	0,00	0,00	1.708,01

VALOR DO FRETE	VALOR DO SEGURO	DESCONTO	OUTRAS DESPESAS ACESSÓRIAS	VALOR DO IPI	VALOR TOTAL DA NOTA
0,00	0,00	0,00	0,00	0,00	1.708,01

TRANSPORTADOR/VOLUMES TRANSPORTADOS

RAZÃO SOCIAL	FRETE POR CONTA	CÓDIGO ANTT	PLACA DO VEÍCULO	UF	CNPJ/CPF
	9-Sem Frete				

ENDEREÇO	MUNICÍPIO	UF	INSCRIÇÃO ESTADUAL

QUANTIDADE	ESPÉCIE	MARCA	NUMERAÇÃO	PESO BRUTO	PESO LÍQUIDO

DADOS DO PRODUTO/SERVIÇO

COD PROD	DESCRIÇÃO DO PRODUTO/SERVIÇO	NCM/SH	CST	CFOP	UNID	QUANT	VALOR UNITÁRIO	VALOR TOTAL	B.CÁLC. ICMS	VALOR ICMS	VALOR IPI	ALÍQUOTAS ICMS	ALÍQUOTAS IPI
3388 1	SORO FISIOLOGICO 1000ML BOLSA - EUROFARMA	30049099	0 01	5102	UN	30,0000	2,8300	84,90					
3714 1	SORO FISIOLOGICO 500ML FRASCO - EUROFARMA	30049099	0 01	5102	UN	500,0000	1,7700	885,00					
4406 1	SORO FISIOLOGICO 100ML C/ TAMPA - LBS	01029001	0 01	5102	UN	100,0000	1,2800	128,00					
2263 1	COLETOR PERFURO CORTANTE 3oL - POLARFIX	48191000	0 01	5102	UN	1,0000	31,5500	31,55					
3751 1	FITA MICROPORE 9CMX10M - CIEX	30051090	0 01	5102	UN	10,0000	2,8800	28,80					
3257 1	GAZE QUEIJO 91X91 1IF - MEDIPLUSS	30059090	0 01	5102	RL	8,0000	19,1200	152,96					
	REVELADOR P PROCESADOR AUTOMATICO - KODAK	01029001	0 01	5102	UN	2,0000	198,4000	396,80					

CÁLCULO DO ISSQN

INSCRIÇÃO MUNICIPAL	VALOR TOTAL DOS SERVIÇOS	BASE DE CÁLCULO DO ISSQN	VALOR DO ISSQN

DADOS ADICIONAIS

INFORMAÇÕES COMPLEMENTARES	RESERVADO AO FISCO
DOCUMENTO EMITIDO POR ME OU EPP OPTANTE PELO SIMPLES NACIONAL. TOMADA DE PREÇO Nº 4/2013 DEPOSITO BANCO DO BRASIL AG 0616-5 C/C 15877-1	

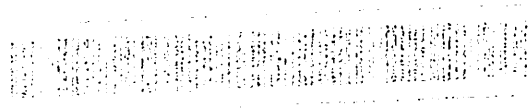

IDENTIFICAÇÃO DO EMITENTE

FERNAMED LTDA

FERNAMED

Rua Cabo Pedro Jorge Fernandes, 2355
Vila Telma - CEP 85.660-000
Fone/Fax: (46) 3225-8858
CASCAVEL - PR
www.fernamed.com.br

DANFE

Documento Auxiliar da NOTA FISCAL ELETRÔNICA

0 - ENTRADA
1 - SAÍDA [1]

Nº 000.014.358
SÉRIE: 1
FOLHA: 1/1

CONTROLE DO FISCO

CHAVE DE ACESSO
4113 1204 7594 3300 0186 5500 1000 0143 5819 0030 1411

Consulta de autenticidade no portal nacional da NF-e www.nfe.fazenda.gov.br/portal ou no site da Sefaz Autorizadora

NATUREZA DA OPERAÇÃO		PROTOCOLO DE AUTORIZAÇÃO DE USO
VENDAS DE MERCADORIAS		141130181121491 09/12/2013 09:53:28
INSCRIÇÃO ESTADUAL	**INSC. EST. DO SUBST. TRIBUTÁRIO**	**CNPJ**
902.56959-65		04.759.433/0001-86

DESTINATÁRIO/REMETENTE

NOME/RAZÃO SOCIAL				
FUNDO M SAUDE PLANALTO/1703/FUNDO M SAUDE PLANALTO			CNPJ/CPF: 09.272.764/0001-00	DATA DE EMISSÃO: 09/12/2013
ENDEREÇO	**BAIRRO/DISTRITO**			DATA DE SAÍDA/ENTRADA
PC SAO FRANCISCO DE ASSIS, 1583	CENTRO		CEP: 85750-000	09/12/2013
MUNICÍPIO	**FONE/FAX**	**UF**	**INSCRIÇÃO ESTADUAL**	HORA DE SAÍDA
PLANALTO	(46)3555-8100	PR	ISENTO	

FATURA/DUPLICATA

14358-01 24/12/13 R$ 436.50

CÁLCULO DO IMPOSTO

BASE DE CÁLCULO DO ICMS	VALOR DO ICMS	BASE DE CÁLCULO DO ICMS SUBSTITUIÇÃO	VALOR DO ICMS SUBSTITUIÇÃO	VALOR TOTAL DOS PRODUTOS
436,50	52,38	0,00	0,00	436,50
VALOR DO FRETE	**VALOR DO SEGURO**	**DESCONTO**	**OUTRAS DESPESAS ACESSÓRIAS**	**VALOR DO IPI**
0,00	0,00	0,00	0,00	0,00

VALOR TOTAL DA NOTA: 436,50

TRANSPORTADOR/VOLUMES TRANSPORTADOS

RAZÃO SOCIAL	FRETE POR CONTA	CÓDIGO ANTT	PLACA DO VEÍCULO	UF	CNPJ/CPF
	0-Emitente				
ENDEREÇO	**MUNICÍPIO**			**UF**	**INSCRIÇÃO ESTADUAL**
QUANTIDADE / **ESPÉCIE** / **MARCA**	**NUMERAÇÃO**			**PESO BRUTO**	**PESO LÍQUIDO**

DADOS DO PRODUTO/SERVIÇO

CÓDIGO PRODUTO	DESCRIÇÃO DO PRODUTO/SERVIÇO	NCM/SH	CST	CFOP	UNID	QUANT	VALOR UNITÁRIO	VALOR TOTAL	BC ICMS	VALOR ICMS	ALIQ ICMS
2999	RISPERIDONA 1MG CPR (C1) - RESPIDON - TORRENT Lote=BD632016 Qtd=1.000 Fab=30/12/2012 Val=30/11/2015 PMC=0,00	30049069	000	5102	CPR	1.000	0,069	69,00	69,00	8,28	12
3001	RISPERIDONA 2MG CPR (C1) - RESPIDON - TORRENT Lote=BC913012 Qtd=3.000 Fab=30/06/2013 Val=30/05/2016 PMC=0,00	30049069	000	5102	CPR	3.000	0,085	255,00	255,00	30,60	12
4120	SORO MANITOL 20% 200MG/ML 250ML BOLSA - FRESENIUS Lote=74GF2401 Qtd=30 Fab=30/06/2013 Val=30/05/2015 PMC=0,00	99186060	000	5102	SORO	30	3,750	112,50	112,50	13,50	12

PROCESSO DE LICITAÇÃO

Chefe do Dpto.

CÁLCULO DO ISSQN

INSCRIÇÃO MUNICIPAL	VALOR TOTAL DOS SERVIÇOS	BASE DE CÁLCULO DOS SERVIÇOS	VALOR DO ISSQN

DADOS ADICIONAIS

INFORMAÇÕES COMPLEMENTARES	RESERVADO AO FISCO
VENC. CONFORME TOMADA DE PRECOS N. 4/2013 B. BRASIL AG. 1460-5 C/C. 17126-3 Val aprox dos tributos R$ 94,50 (21,65%)	

Recebemos de FERNAMED LTDA, os produtos constantes da nota fiscal indicada ao lado: Data de emissão:09/12/2013,Valor Total: R$436,50, Destinatário: FUNDO M SAUDE PLANALTO/1703/FUNDO M SAUDE PLANALTO PC SAO FRANCISCO DE ASSIS, 1583 - CENTRO - PLANALTO/PR

DATA DE RECEBIMENTO	IDENTIFICAÇÃO E ASSINATURA DO RECEBEDOR	NF-e Nº 000.014.358 SÉRIE: 1

Recebemos de FIORENZANO COM MEDICAMENTOS os produtos/serviços constantes da Nota Fiscal indicada ao lado

	Identificação e Assinatura do Recebedor:	NF-e No. 000.000.447 SÉRIE 001

CRIS O REI

Identificação do Emitente

FIORENZANO COM MEDICAMENTOS
PREFEITO GUIOMAR LOPES. 159
CRISTO REI
FRANCISCO BELTRAO PR
85602510
4635240582

DANFE
DOCUMENTO AUXILIAR DA NOTA FISCAL ELETRÔNICA

0 - SAÍDA
1 - ENTRADA [0]
No. 000.000.447
SÉRIE 001
FL 1/1

Chave de Acesso:
4113 1207 5503 8800 0143 5500 1000 0004 4710 0000 4943

Consulta de autenticidade no portal nacional da NF-e www.nfe.fazenda.gov.br/portal ou no site da Sefaz

Natureza da Operação: VENDA

Protocolo de autorização de uso: 141130181043574 09/12/2013 08:37:14

Inscrição Estadual: 9034834153

Insc. Estadual do Sust. Tributário:

CNPJ: 07550388000143

Destinatário/Remetente

Nome/Razão Social: FUNDO MUNICIPAL SAUDE PLANALTO PR

CNPJ/CPF: 09272764000100

Data da Emissão: 09/12/2013

Endereço: PRA?A SAO FRANCISCO DE ASSIS, 1583

Bairro/Distrito: CENTRO

CEP:

Data da Entrada / Saída: 09/12/2013

Município: PLANALTO

Fone/Fax: 4635558101

UF: PR

Inscrição Estadual:

Hora da Saída: 08:48:00

Fatura:

Fatura No.	Vencimento	Valor	Fatura No.	Vencimento	Valor	Fatura No.	Vencimento	Valor	Fatura No.	Vencimento	Valor
1450551	08/01/2014	647,13									

Cálculo do Imposto:

Base de Cálculo do ICMS	Valor do ICMS	Base de Cálculo ICMS Substituição	Valor do ICMS Substituição	Valor Total dos Produtos
0,00	0,00	0,00	0,00	647,13

Valor do Frete	Valor do Seguro	Desconto	Outras Desp. Acessórias	Valor do IPI	Valor Total da Nota
0,00	0,00	0,00	0,00	0,00	647,13

Transportador/Volume Transportados

Razão Social	Frete por conta	Código ANTT	Placa do Veículo	UF	CNPJ/CPF

Endereço	Município	UF	Inscrição Estadual

Quantidade	Espécie	Marca	Numeração	Peso Bruto	Peso Líquido

Dados do Produto/Serviço:

Cód.Prod.	Descrição dos Produtos e Serviços	NCM/SH	CST/CSOSN	CFOP	Unid.	Quantidade	Vlr. Unit.	Vlr. Desc.	Vlr. Total	BC. ICMS	Vlr. ICMS	Vlr. IPI	% ICMS	% IPI
37447	L SEPETIDE SPRAY 2550MCG 120 Lo te: 1059X Qtd.: 11 Valid.: 30/0 9/2014	30049039	500	5405	UN	11,00	58,83	0,00	647,13	0,00	0,00	0,00	0,00	0,00

PROCESSO DE LICITAÇÃO
Fls. nº 007-2013
Visto Procurador(a)
Carimbo nº
Visto
09/12/2013
Chefe do Setor

Cálculo do ISSQN:

Inscrição Municipal	Valor Total dos Serviços	Base de Cálculo do ISSQN	Valor do ISSQN

Dados Adicionais: v1.1

Informações Complementares:
DOCUMENTO EMITIDO POR ME OU EPP OPTANTE PELO SIMPLES NACIONAL NAO GERA DIREITO A CREDITO FISCAL DE IPI

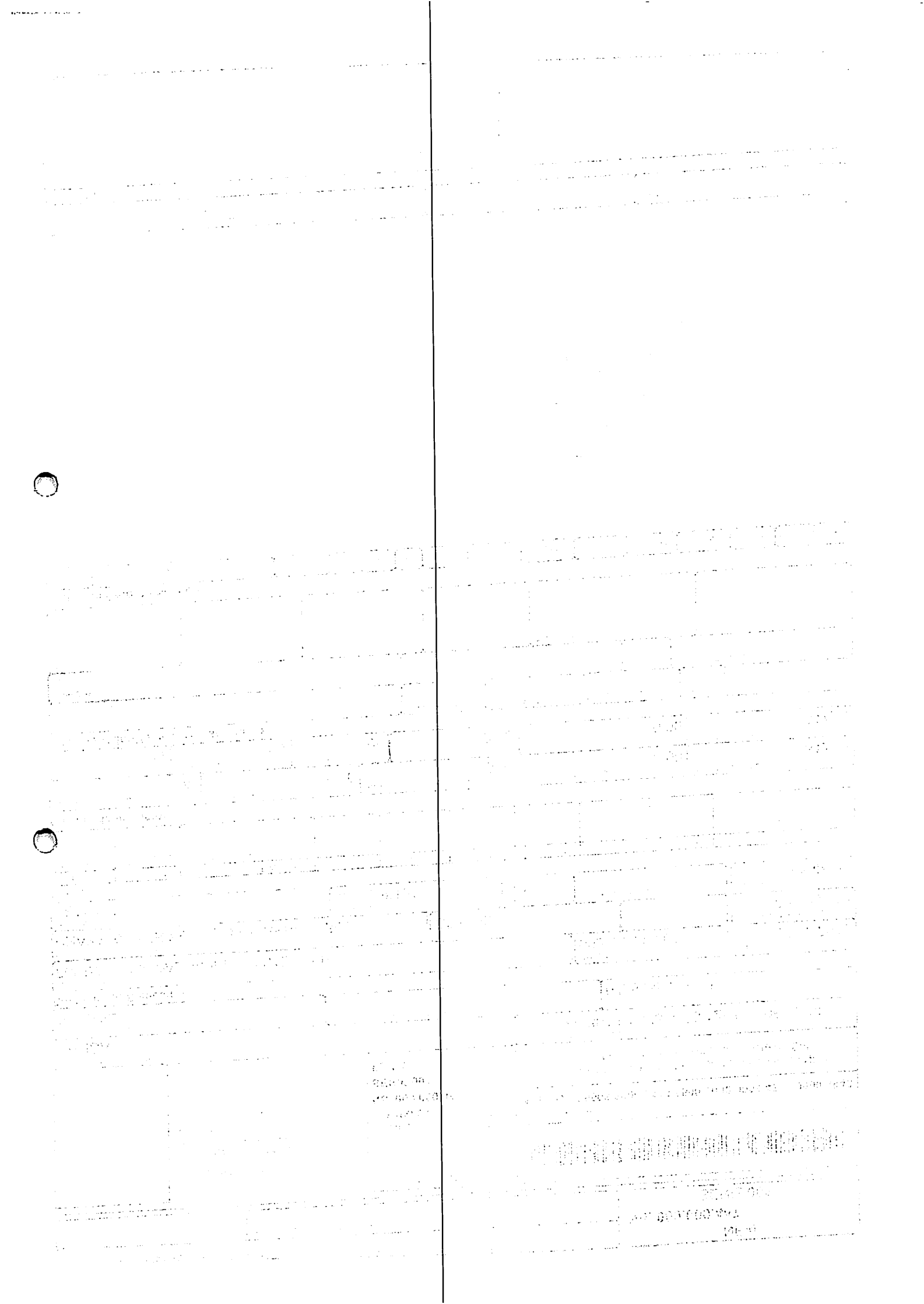

Recebemos do FIORENZANO COM MEDICAMENTOS os produtos/serviços constantes da Nota Fiscal indicada ao lado

	Identificação e Assinatura do Recebedor:	NF-e **No. 000.000.446** SÉRIE 001

CRISTO REI

Identificação do Emitente

FIORENZANO COM MEDICAMENTOS
PREFEITO GUIOMAR LOPES. 159
CRISTO REI
FRANCISCO BELTRAO PR
85602510
4635240582

DANFE
DOCUMENTO AUXILIAR DA NOTA FISCAL ELETRÔNICA

0 - SAÍDA
1 - ENTRADA [0]
No. 000.000.446
SÉRIE 001
FL 1/1

Chave de Acesso:
4113 1207 5503 8800 0143 5500 1000 0004 4610 0000 4938

Consulta de autenticidade no portal nacional da NF-e www.nfe.fazenda.gov.br/portal ou no site da Sefaz

Natureza da Operação: VENDA

Protocolo de autorização de uso: 141130181037810 09/12/2013 08:30:36

Inscrição Estadual: 9034834153 | Insc. Estadual do Sust. Tributário: | CNPJ: 07550388000143

Destinatário/Remetente

Nome/Razão Social: FUNDO MUNICIPAL SAUDE PLANALTO PR | CNPJ/CPF: 09272764000100 | Data da Emissão: 09/12/2013

Endereço: PRA?A SAO FRANCISCO DE ASSIS, 1583 | Bairro/Distrito: CENTRO | CEP: | Data da Entrada / Saída: 09/12/2013

Município: PLANALTO | Fone/Fax: 4635558101 | UF: PR | Inscrição Estadual: | Hora da Saída: 08:40:00

Fatura:

Fatura No.	Vencimento	Valor	Fatura No.	Vencimento	Valor	Fatura No.	Vencimento	Valor	Fatura No.	Vencimento	Valor
1450531	08/01/2014	528,80	1450534	08/01/2014	1098,00						
1450532	08/01/2014	48,00									
1450533	08/01/2014	810,00									

Cálculo do Imposto:

Base de Cálculo do ICMS:	Valor do ICMS:	Base de Cálculo ICMS Substituição:	Valor do ICMS Substituição:	Valor Total dos Produtos:
0,00	0,00	0,00	0,00	2484,80

Valor do Frete:	Valor do Seguro:	Desconto:	Outras Desp. Acessórias:	Valor do IPI:	Valor Total da Nota:
0,00	0,00	0,00	0,00	0,00	2484,80

Transportador/Volume Transportados

Razão Social:	Frete por conta:	Código ANTT:	Placa do Veículo:	UF:	CNPJ/CPF:

Endereço:	Município:	UF:	Inscrição Estadual:

Quantidade:	Espécie:	Marca:	Numeração:	Peso Bruto:	Peso Líquido:

Dados do Produto/Serviço:

Cod.Prod.	Descrição dos Produtos e Serviços	NCM/SH	CST/CSOSN	CFOP	Unid.	Quantidade	Vlr. Unit.	Vlr. Desc.	Vlr. Total	BC. ICMS	Vlr. ICMS	Vlr. IPI	% ICMS	% IPI
36761	L BUDESONIDA 32MCG SPRAY 120D Lote: 1211164 Qtd.: 40 Valid.: 3 0/10/2014	30043290	500	5405	UN	40,00	13,22	0,00	528,80	0,00	0,00	0,00	0,00	0,00
36269	L CILOSTAZOL 100MG C60 Lote: 29 4046 Qtd.: 2 Valid.: 31/07/2015	30049069	500	5405	UN	2,00	24,00	0,00	48,00	0,00	0,00	0,00	0,00	0,00
36802	L PROPATILNITRATO 10MG UNID Lot e: 132389 Qtd.: 3000 Valid.: 31 /07/2015	30049099	500	5405	UN	3000,00	0,27	0,00	810,00	0,00	0,00	0,00	0,00	0,00
36431	L RITALINA 10MG C60 Lote: Z0336 Qtd.: 15 Valid.: 30/06/2014	30049069	500	5405	UN	15,00	73,20	0,00	1098,00	0,00	0,00	0,00	0,00	0,00

PROCESSO DE LICITAÇÃO

Cálculo do ISSQN:

Inscrição Municipal:	Valor Total dos Serviços:	Base de Cálculo do ISSQN:	Valor do ISSQN:

v1.1

Dados Adicionais:

Informações Complementares:	
DOCUMENTO EMITIDO POR ME OU EPP OPTANTE PELO SIMPLES NACIONAL NAO GERA DIREITO A CREDITO FISCAL DE IPI	

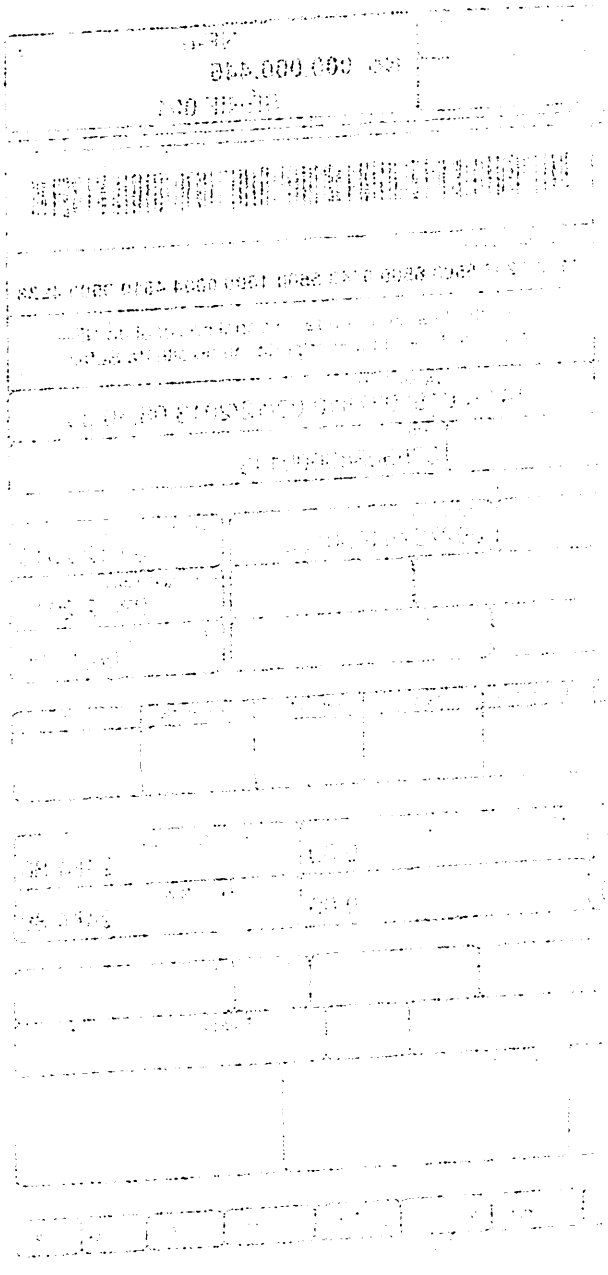

CARTEIRA - 323,60 - RECEBEMOS DE S & R DISTRIBUIDORA LTDA OS PRODUTOS CONSTANTES DA NOTA FISCAL INDICADA AO LADO		NF-e No. 000.010.366 SÉRIE 002
DATA DE RECEBIMENTO	IDENTIFICAÇÃO E ASSINATURA DO RECEBEDOR FUNDO MUNICIPAL DE SAUDE DE PLANALTO	

S & R DISTRIBUIDORA LTDA

RUA REGENTE DIOGO A. FEIJO, 451-D - SAO CRISTOVAO
89.803-230 - CHAPECO - SC
Fone: 49-3323-0360 Fax: 49-3323-0360

DANFE

Documento Auxiliar da Nota Fiscal Eletrônica

1 - SAIDA
2 - ENTRADA [1]

No. 000.010.366
SÉRIE 002

CHAVE DE ACESSO DA NF-e
4213 1204 8893 1500 0192 5500 2000 0103 6612 6321 2819

Consulta de autenticidade no portal nacional da NF-e: www.nfe.fazenda.gov.br/portal

NATUREZA DA OPERAÇÃO	PROTOCOLO DE AUTORIZACAO DE USO
REVENDA DE MERCADORIAS COM SUBST TRIBUT	342130135816684

INSCRIÇÃO ESTADUAL	INSC. ESTAD. SUBST.TRIBUTÁRIO	CNPJ
254.494.854		04.889.315/0001-92

Folha.: 01/01

DESTINATÁRIO / REMETENTE

NOME / RAZÃO SOCIAL			CNPJ / CPF	DATA DA EMISSÃO
FUNDO MUNICIPAL DE SAUDE DE PLANALTO			09.272.764/0001-00	12/12/2013
ENDEREÇO		BAIRRO / DISTRITO	CEP	DATA DA SAIDA / ENTRADA
PRAÇA SÃO FRANCISCO DE ASSIS, 1583		CENTRO	85.750-000	12/12/2013
MUNICIPIO	FONE / FAX	UF	INSCRIÇÃO ESTADUAL	HORA DE SAIDA
PLANALTO	46-3555-8100	PR	ISENTO	

FATURA

NÚMERO	VENCIMENTO	VALOR	NÚMERO	VENCIMENTO	VALOR	NÚMERO	VENCIMENTO	VALOR
010366-01	11/01/2014	323,60						

CÁLCULO DO IMPOSTO

BASE DE CÁLCULO DO ICMS	VALOR DO ICMS	BASE CÁLCULO ICMS SUBSTITUIÇÃO	VALOR DO ICMS SUBSTITUIÇÃO	VALOR TOTAL DOS PRODUTOS
0,00	0,00	0,00	0,00	323,60

VALOR DO FRETE	VALOR DO SEGURO	OUTRAS DES. ACESSORIAS	DESCONTO	VALOR DO IPI	VALOR TOTAL DA NOTA
0,00	0,00	0,00	0,00	0,00	323,60

TRANSPORTADOR / VOLUMES TRANSPORTADOS

RAZÃO SOCIAL	FRETE POR CONTA 1 - EMITENTE 2 - DESTINATÁRIO [1]	CODIGO ANTT	PLACA VEÍCULO	UF	CNPJ / CPF
EXPRESSO SÃO MIGUEL LTDA				SC	00.428.307/0001-98
ENDEREÇO	MUNICÍPIO			UF	INSCRIÇÃO ESTADUAL
RUA PLINIO ARLINDO DE NES, 5040-E	CHAPECO			SC	252.936.787

QUANTIDADE	ESPÉCIE	MARCA	NUMERAÇÃO	PESO BRUTO	PESO LÍQUIDO
4	CAIXAS			40,00	0,00

DADOS DO PRODUTO / SERVIÇOS

CÓDIGO PROD.	DESCRIÇÃO DO PRODUTO / SERVIÇO	LOTE	DATA FABRIC.	DATA VALIDADE	NCM / SM	CST	CFOP	UN.	QTDADE	VALOR UNITARIO	VALOR TOTAL	BASE ICMS	VALOR ICMS	VALOR IPI	ALIQUOTA ICMS	ALIQUOTA IPI
002763	HIDROX. ALUMINIO + MAGNESIO SUSP.	131213	01/11/13	30/11/15	30049099	060	6.403	VDS	200	1,1180	223,60	0,00	0,00	0,00	0	0
002147	ATENOLOL 50 MG CPR	13K858	31/10/13	31/10/15	30049042	060	6.403	CPR	5000	0,0200	100,00	0,00	0,00	0,00	0	0

PROCESSO DE LICITAÇÃO
( ) Convite n.º
(X) T. Preço n.º 004-2013
( ) Concorrência n.º
( ) Pregão Presencial
(X) Contrato n.º
( ) Aditivo n.º
( ) Inexigibilidade
( ) Dispensa
Data 12 / 12 / 2013
Chefe do Dpto

DADOS ADICIONAIS

INFORMAÇÕES COMPLEMENTARES	RESERVADO AO FISCO
FORNECEDOR: REGISTRO MS 1.05.622-0, ALVARA SANITARIO 25513-6 CLIENTE: ALVARA SANITARIO PAGTO: BANCO DO BRASIL S/A AGENCIA: 3542-4 C. CORRENTE: 9012-3 TP Nº 04/2013	

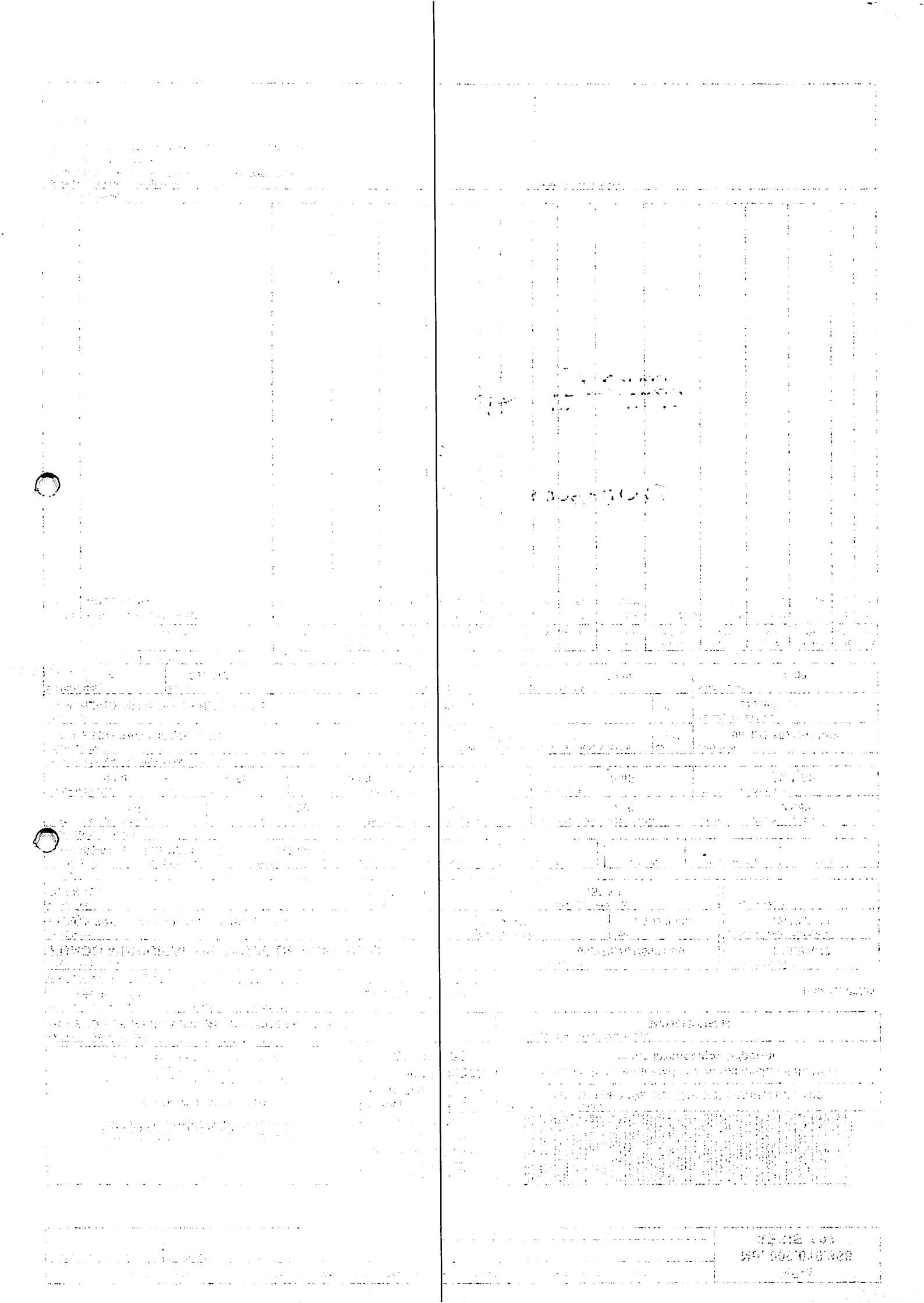

RECEBEMOS DE S & R DISTRIBUIDORA LTDA OS PRODUTOS CONSTANTES DA NOTA FISCAL INDICADA AO LADO

DATA | IDENTIFICAÇÃO E ASSINATURA DO RECEBEDOR

FUNDO MUNICIPAL DE SAUDE DE PLANALTO

NF-e
No. 000.009.940
SÉRIE 002

S & R DISTRIBUIDORA LTDA
FEIJO 451-D - SAO CRISTOVAO
- CHAPECO - SC
60 Fax: 49-3323-0360

DANFE

Documento Auxiliar da Nota Fiscal Eletrônica

1 - SAIDA
2 - ENTRADA [1]

No. 000.009.940
SÉRIE 002

CHAVE DE ACESSO DA NF-e
4213 1104 8893 1500 0192 5500 2000 0099 4011 9596 6280

Consulta de autenticidade no portal nacional da NF-e: www.nfe.fazenda.gov.br/portal

NATUREZA DA OPERAÇÃO		PROTOCOLO DE AUTORIZACAO DE USO
REVENDA DE MERCADORIAS COM SUBST TRIBUT		342130122813149
INSCRIÇÃO ESTADUAL	INSC. ESTAD. SUBST.TRIBUTARIO	CNPJ
254 494 854		04.889.315/0001-92

Folha.: 01/01

DESTINATÁRIO / REMETENTE

NOME / RAZÃO SOCIAL			CNPJ / CPF	DATA DA EMISSÃO
FUNDO MUNICIPAL DE SAUDE DE PLANALTO			09.272.764/0001-00	13/11/2013
ENDEREÇO		BAIRRO / DISTRITO	CEP	DATA DA SAIDA / ENTRADA
PRAÇA SAO FRANCISCO DE ASSIS, 1583		CENTRO	85.750-000	13/11/2013
MUNICÍPIO	FONE / FAX	UF	INSCRIÇÃO ESTADUAL	HORA DE SAIDA
PLANALTO	46-3555-8100	PR	ISENTO	

FATURA

NUMERO	VENCIMENTO	VALOR	NUMERO	VENCIMENTO	VALOR	NUMERO	VENCIMENTO	VALOR
009940-01	13/12/2013	1.727,10						

CÁLCULO DO IMPOSTO

BASE DE CÁLCULO DO ICMS	VALOR DO ICMS	BASE CÁLCULO ICMS SUBSTITUIÇÃO	VALOR DO ICMS SUBSTITUIÇÃO	VALOR TOTAL DOS PRODUTOS
0,00	0,00	0,00	0,00	1.727,10

VALOR DO FRETE	VALOR DO SEGURO	OUTRAS DES. ACESSORIAS	DESCONTO	VALOR DO IPI	VALOR TOTAL DA NOTA
0,00	0,00	0,00	0,00	0,00	1.727,10

TRANSPORTADOR / VOLUMES TRANSPORTADOS

RAZÃO SOCIAL	FRETE POR CONTA (1 - EMITENTE, 2 - DESTINATARIO)	CODIGO ANTT	PLACA VEICULO	UF	CNPJ / CPF
EXPRESSO SAO MIGUEL LTDA	1			SC	00.428.307/0001-98
ENDEREÇO	MUNICÍPIO			UF	INSCRIÇÃO ESTADUAL
RUA PLINIO ARLINDO DE NES, 5040-E	CHAPECO			SC	252.936.787

QUANTIDADE	ESPÉCIE	MARCA	NUMERAÇÃO	PESO BRUTO	PESO LÍQUIDO
7	CAIXAS			25,00	0,00

DADOS DO PRODUTO / SERVIÇO

CODIGO PRO	PRODUTO / SERVIÇO	LOTE	DATA FABRIC.	DATA VALIDADE	NCM / SH	CST	CFOP	UN.	QTDADE	VALOR UNITARIO	VALOR TOTAL	BASE ICMS	VALOR ICMS	VALOR IPI	ALIQUOTA ICMS	ALIQUOTA IPI
0026		087713	01/08/13	30/07/15	30049045	060	6.403	CPR	1000	0,0420	42,00	0,00	0,00	0,00	0	0
0013		0169241	01/06/13	30/06/15	30049099	060	6.403	CPR	400	0,0500	20,00	0,00	0,00	0,00	0	0
0021		13G13F	25/06/13	25/06/15	30049045	060	6.403	CPR	4000	0,0860	344,00	0,00	0,00	0,00	0	0
002	ML COLIRIO	1324515	01/10/13	30/10/15	30042099	060	6.403	UN	40	4,5100	180,40	0,00	0,00	0,00	0	0
0023	4G CPR	13580	01/09/13	30/09/17	30039047	060	6.403	CPR	3000	0,0140	42,00	0,00	0,00	0,00	0	0
0029	1G/ML 3ML INJ	DC13I079	04/09/13	04/09/15	30039047	060	6.403	AMP	200	0,5090	101,80	0,00	0,00	0,00	0	0
0011	AO ORAL	0543/13	01/09/13	30/07/15	30049041	060	6.403	FRS	400	0,5720	228,80	0,00	0,00	0,00	0	0
0027	PR	0986A	08/05/13	31/05/15	30049069	060	6.403	CPR	2000	0,0590	118,00	0,00	0,00	0,00	0	0
0027	PR	0932A	17/11/12	30/11/14	30049069	060	6.403	CPR	1000	0,0590	59,00	0,00	0,00	0,00	0	0
003		1309301	01/10/13	30/10/15	30046090	060	6.403	UN	2000	0,0300	60,00	0,00	0,00	0,00	0	0
0033		B13J0459	17/09/13	17/09/15	30049062	060	6.403	CPR	900	0,1450	130,50	0,00	0,00	0,00	0	0
0032	K, ZINCO 45G	29124	23/10/13	23/10/15	30042011	060	6.403	FRS	100	1,4720	147,20	0,00	0,00	0,00	0	0
0028	ML	AR931	01/03/13	28/02/15	30045090	060	6.403	AMP	100	0,7040	70,40	0,00	0,00	0,00	0	0
0026		13I025	01/08/13	01/08/15	30042099	060	6.403	CPS	1000	0,1240	124,00	0,00	0,00	0,00	0	0
0026	ML	13090993	01/09/13	30/09/15	30045090	060	6.403	AMP	100	0,5900	59,00	0,00	0,00	0,00	0	0

DADOS ADICIONAIS

INFORMAÇÕES COMPLEMENTARES

FORN... O. ALVARA SANITARIO 25513-6

CLIEN...

PAG... CIA. 3542-4 C. CORRENTE 9012-3

TP QA...

RESERVADO AO FISCO

X 004-2013
X 125-2013
13 Paulo

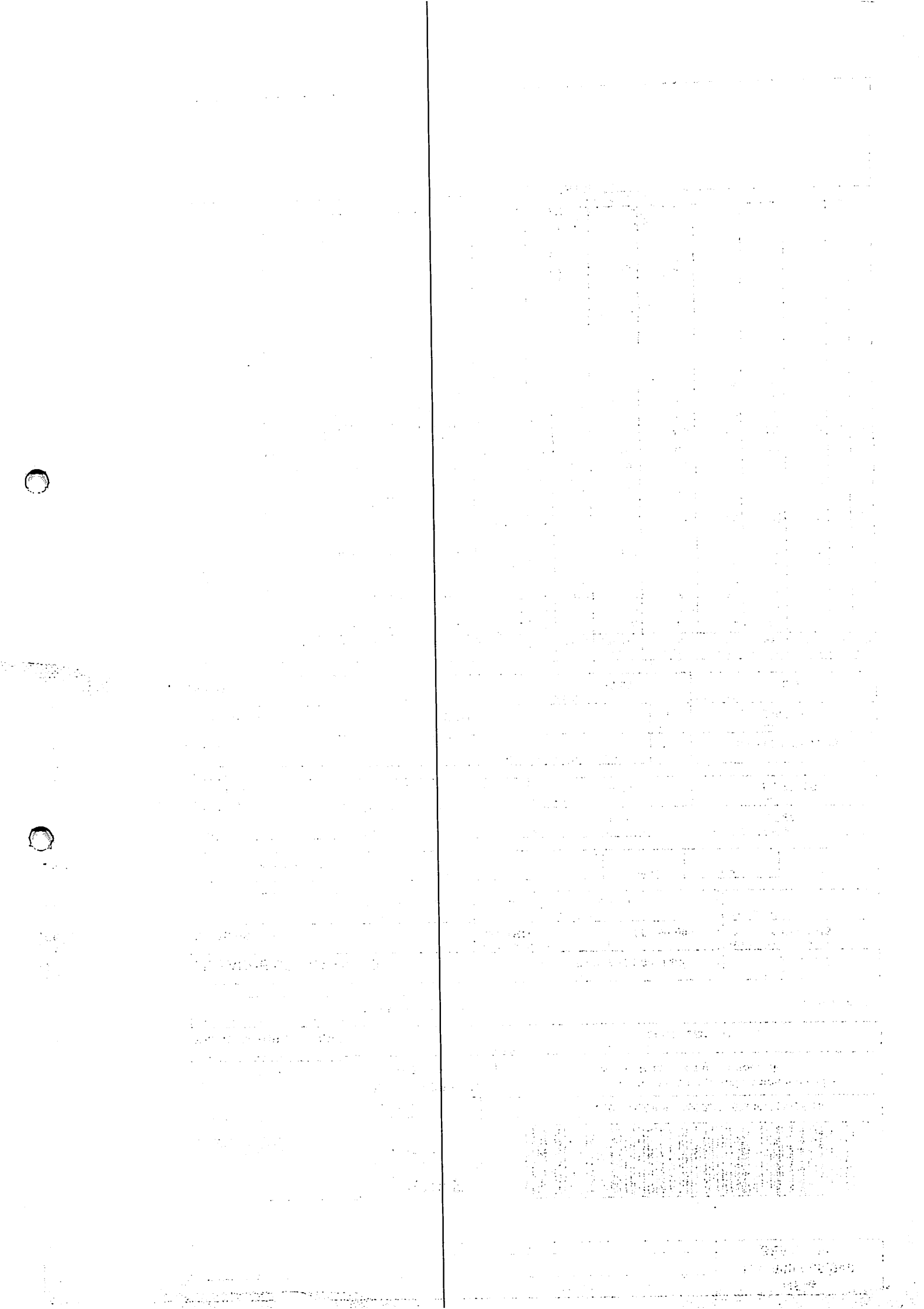

Recebemos de Angeomed Com. Prod. Medico Hosp. Ltda. os produtos constantes na nota fiscal ao lado

Identificação e Assinatura do Recebedor

NFe nº 00.030.886
Série 001

DANFE

Documento Auxiliar da Nota Fiscal Eletrônica

1 - SAÍDA

Nº. 00.030.886
Série 001
Folha 1 de 1

Chave de Acesso
4113.1102.6079.5600.0181.5500.1000.0308.8610.0030.8863

Consulta de Autenticidade no portal nacional da NF-e www.nfe.fazenda.gov.br/portal ou no site da SEFAZ autorizadora.

Angeomed Com. Prod. Medico Hosp. Ltda.

Rua ...tos, 1132
Cent... .../PR
Fone ...601-030

Natureza: VEN... QUIR/RECEB DE TERCEIROS
Protocolo e Data de Autorização de Uso: 141130167006 13/11/2013 16:31:18

Inscrição: 9016...
Inscrição Estadual do Substituto Tributario:
CNPJ ou CPF: 02.607.956/0001-81

DESTINATARIO OU REMETENTE

Nome		CNPJ ou CPF	Data de Emissão
Fund... Ma... ...lanalto	001530	09.272.764/0001-00	13/11/2013

Endereço	Bairro/Distrito	CEP	Data de Saída/Entrada
Pc S... ...3	Centro	85.750-000	13/11/2013

Cidade	Fone	Estado	Insnção Estadual ou RG	Hora da Saída/Entrad
PLA...	(46)3555-8100	PR	Isento	

Duplicatas

R$ 666,4

Impostos e Tributacao

Base de ...	Valor do ICMS	Base de Calculo do ICMS ST	Valor do ICMS ST	Valor Total dos Produtos
,0(	0,0(			666,4(

Frete	Seguro	Descontos	Outras Despesas	Valor do IPI	Valor Total da Nota
0,0(		0,0(	0,0(	0,0(	666,4(

TRANSPORTADOR/VOLUMES

Razão Social	Frete por Conta	Codigo ANTT	Placa	UF	CNPJ
Tran...	0 - Emitente		000-000	PR	09.676.256/0001-98

Endereço	Cidade	UF	Insnção Estadual ou RG
	FRANCISCO BELTRAO	PR	

Quantidade	Espécie	Marca	Numeração	Peso Bruto	Peso Liquido
				0,00(	0,00(

Produtos

Código	Descrição	NCM/SH	CST	CFOP	Apres.	Qtde	Valor Unitár	Desconto	Valor Tot.	B. C. ICM	Valor ICM	Valor IF	% ICMS	% IPI
30...	...ERICO) ...352.000 Fab. 30/04/2012 Val	3004905	000	5102	CPR	840.0(	0.140(	0.0(	117.6(	0,0(	0.0(	0.0(	00	00
30...	...RICO) ...0 Fab. 01/08/2013 Val. 30/0	3004906	000	5102	CPR	3.000.0	0.098(	0.0(	294.0(	0.0(	0.0(	0.0(	00	00
	...TS - 20ML (GENERICO) ...30 Fab. 30/04/2013 Val. 30/	3004906	000	5102	FR	50.0(	1.680(	0.0(	84.0(	0.0(	0.0(	0.0(	00	00
30...	...RATO 4% 40MG/ML 20ML ...0 Fab. 30/05/2011 Val. 30/	3004909	000	5102	GTS	20.0(	4.900(	0.0(	98.0(	0.0(	0.0(	0.0(	00	00
30...	...000 Fab. 30/06/2013 Val. 3	3004906	000	5102	CPR	2.000.0	0.036(	0.0(	72.6(	0.0(	0.0(	0.0(	00	00

X 004-2013

X 118-2013

Cálculo do ISSQN

Inscrição Municipal	Valor Total dos Serviços	Base de Calculo do ISSQN	Valor do ISSQN
		J3	J3 2013

Dados Adicionais

Informações Complementares	Reservado ao Fisco
...QUADRADA NO REGIME FISCAL DA MICRO EMPRESA E DAS EMPRESAS DE ...123/2006	

Shop2 - D...

Impresso em 13/11/2013 as 16:33:03

os produtos constantes na nota fiscal ao lado

Identificação e Assinatura do Recebedor

NFe nº 00.005.657
Série 001

MED
Medicamentos De Az Ltda
Rua ... antos, 1132. 1a S102
Cen... .../PR
Fone ... 601-030

DANFE
Documento Auxiliar da Nota Fiscal Eletrônica

1 - SAÍDA
Nº. 00.005.657
Série 001
Folha 1 de 1

Chave de Acesso
4113.1109.6762.5600.0198.5500.1000.0056.5710.0005.6579

Consulta de Autenticidade no portal nacional da NF-e www.nfe.fazenda.gov.br/portal ou no site da SEFAZ autorizadora.

Natureza da Operação: VEM... ADQUIR/RECEB DE TERCEIROS
Protocolo e Data de Autorização de Uso: 141130167002... 13/11/2013 16:28:15
Insc...: 904...
Inscrição Estadual do Substituto Tributário:
CNPJ ou CPF: 09.676.256/0001-98

DESTINATARIO OU REMETENTE

Nome: Fun... Planalto	001530	CNPJ ou CPF: 09.272.764/0001-00		Data de Emissão: 13/11/2013
Endereço: Pc ... 13		Bairro/Distrito: Centro	CEP: 85.750-000	Data de Saída/Entrada: 13/11/2013
Cidade: PLA...	Fone: (46)3555-8100	Estado: PR	Inscrição Estadual ou RG: Isento	Hora da Saída/Entrad:

Duplicatas

R$ 705,6

Impostos e Tributacao

Base ... 0,0C	Valor do ICMS: 0,0C	Base de Calculo do ICMS ST	Valor do ICMS ST	Valor Total dos Produtos: 705,6C
Frete ... o 0,0C	Descontos: 0,0C	Outras Despesas: 0,0C	Valor do IPI: 0,0C	Valor Total da Nota: 705,6

TRANSPORTADOR/VOLUMES

Razão Social: Tran...	Frete por Conta: 0 - Emitente	Código ANTT	Placa: AAA-000	UF: PR	CNPJ: 09.676.256/0001-98
Endereço:	Cidade: FRANCISCO BELTRAO			UF: PR	Inscrição Estadual ou RG:
Quantidade ... e: VOLUMI	Marca	Numeração	Peso Bruto: 0,00C		Peso Líquido: 0,00C

Produtos

Dados ...	NCM/SH	CST	CFOP	Apres.	Qtde	Valor Unitar	Descont	Valor Tot.	B. C. ICM	Valor ICM	Valor IF	% ICMS	% IPI
7908... 000 Fab.: 30/08/2013 Val.: 30/	30049099	000	5102	CPR	2,800 0	0,252(	0,0C	705,6(	0,0C	0,0C	0,0C	00	00

× 004-2013

× 123-2013

13 11 2013

Cálculo do ISSQN

Inscrição ...	Valor Total dos Serviços	Base de Calculo do ISSQN	Valor do ISSQN

Dados Adicionais

Informações Complementares	Reservado ao Fisco
... CUADRADA NO REGIME FISCAL DA MICRO EMPRESA E DAS EMPRESAS DE ... 123/2006.	

Shop2 - D...

Impresso em 13/11/2013 as 16:32:02

Recebemos os produtos constantes na nota fiscal ao lado

Identificação e Assinatura do Recebedor

NFe nº 00.005.655
Série 001

DANFE

Documento Auxiliar da Nota Fiscal Eletrônica

1 - SAÍDA

Nº. 00.005.655
Série 001
Folha 1 de 2

Chave de Acesso
4113.1109.6762.5600.0198.5500.1000.0056.5510.0005.6558

Consulta de Autenticidade no portal nacional da NF-e www.nfe.fazenda.gov.br/portal ou no site da SEFAZ autorizadora.

Medicamentos De Az Ltda

Rua ... entos, 1132. 1a S102
Centr... /PR
Fone ... 01-030

Natureza da Operação
VENDA ... QUIR/RECEB DE TERCEIROS

Protocolo e Data de Autorização de Uso
1411301670031 13/11/2013 16:28:26

Inscrição Estadual
9045...

Inscrição Estadual do Substituto Tributário

CNPJ ou CPF
09.676.256/0001-98

DESTINATÁRIO OU REMETENTE

Nome / Razão Social		CNPJ ou CPF	Data de Emissão
Fundo ... Planalto	001530	09.272.764/0001-00	13/11/2013

Endereço	Bairro/Distrito	CEP	Data de Saída/Entrada
Pc S...	Centro	85.750-000	13/11/2013

Município	Fone	Estado	Inscrição Estadual ou RG	Hora da Saída/Entrad
PLAN...	(46)3555-8100	PR	Isento	

Duplicatas

R$ 1.662,8

Impostos e Tributação

Base de Cálculo do ICMS	Valor do ICMS	Base de Cálculo do ICMS ST	Valor do ICMS ST	Valor Total dos Produtos
0,0	0,0			1.662,8

Frete	Descontos	Outras Despesas	Valor do IPI	Valor Total da Nota
0,0	0,0	0,0	0,0	1.662,8

TRANSPORTADOR/VOLUMES

Razão Social	Frete por Conta	Código ANTT	Placa	UF	CNPJ
Trans...	0 - Emitente		AAA-000	PR	09.676.256/0001-98

Endereço	Cidade	UF	Inscrição Estadual ou RG
	FRANCISCO BELTRAO	PR	

Quantidade	Espécie	Marca	Numeração	Peso Bruto	Peso Líquido
	VOLUMI			0,00	0,00

Produtos

Cód.	Descrição	NCM/SH	CST	CFOP	Apres.	Qtde.	Valor Unitar	Descont.	Valor Tot.	B. C. ICM	Valor ICM	Valor IP	% ICMS	% IPI
10095	IDRATO 10MG (GENERICO ab. 30/09/2013 Val. 30/09/20	3004909	000	5102	CPR	3.000,0	0,209	0,0	627,0	0,0	0,0	0,0	00	00
10...	0 50MG 0.000 Fab. 30/07/2013 Val.	3004909	000	5102	CPR	4.000,0	0,021	0,0	84,0	0,0	0,0	0,0	00	00
10...	ATO PIRIDOXINA 1ML ab. 30/06/2013 Val. 30/06/2	3004509	000	5102	AMP	20,0	1,190	0,0	23,8	0,0	0,0	0,0	00	00
10...	0ML (GENERICO) 4.000 Fab. 30/11/2012 Val.	3003909	000	5102	FR	300,0	0,504	0,0	151,2	0,0	0,0	0,0	00	00
10...	b. 30/07/2013 Val. 30/07/20	3004909	000	5102	CPR	600,0	0,224	0,0	134,4	0,0	0,0	0,0	00	00
10...	0MG - 1ML INJ (GENERICO ab. 30/01/2013 Val. 30/11/	3004904	000	5102	AMP	50,0	0,616	0,0	30,8	0,0	0,0	0,0	00	00
10...	MG 0 Fab. 30/09/2013 Val. 30/	3004909	000	5102	CPR	3.000,0	0,095	0,0	285,0	0,0	0,0	0,0	00	00
10...	NERAIS - 100ML Fab. 30/05/2011 Val. 30/05	3004909	000	5102	FR	100,0	1,390	0,0	139,0	0,0	0,0	0,0	00	00
10...	ML - 120ML (GENERICO) Fab. 30/05/2013 Val. 30/11	3004903	000	5102	FR	100,0	0,840	0,0	84,0	0,0	0,0	0,0	00	00
10...	M X 1,80M 13FIOS	3005909	000	5102	UN	360,0	0,288	0,0	103,6	0,0	0,0	0,0	00	00

Cálculo do ISSQN

Inscrição Municipal	Valor Total dos Serviços	Base de Cálculo do ISSQN	Valor do ISSQN

Dados Adicionais

Informações Complementares	Reservado ao Fisco
QUADRADA NO REGIME FISCAL DA MICRO EMPRESA E DAS EMPRESAS DE 12/2006	

Shop2 - E...

Impresso em 13/11/2013 as 16:32:04

Medicamentos De Az Ltda

Rua [illegible] Santos, 1132, 1a S102
Cent[illegible] /PR
Fone [illegible] 601-030

DANFE

Documento Auxiliar da Nota Fiscal Eletrônica

1 - SAÍDA

Nº. **00.005.655**
Série **001**
Folha **2 de 2**

Chave de Acesso
4113.1109.6762.5600.0198.5500.1000.0056.5510.0005.6558

Consulta de Autenticidade no portal nacional da NF-e www.nfe.fazenda.gov.br/portal ou no site da SEFAZ autorizadora.

Natureza	Protocolo e Data de Autorização de Uso
VEN[illegible] QUIR/RECEB DE TERCEIROS	141130167003 1 13/11/2013 16:28:26

Inscrição	Inscrição Estadual do Substituto Tributario	CNPJ ou CPF
9045[illegible]		09.676.256/0001-98

DESTINATARIO OU REMETENTE

Nome/		CNPJ ou CPF	Data de Emissão
Fund[illegible] Planalto	001530	09.272.764/0001-00	13/11/2013
Endereço	Bairro/Distrito	CEP	Data de Saída/Entrada
Pc S[illegible]	Centro	85.750-000	13/11/2013
Cidade	Fone	Estado	Inscrição Estadual ou RG	Hora da Saída/Entrad
PLA[illegible]	(46)3555-8100	PR	Isento	

Duplicatas

R$ 1.662,8

Impostos e Tributação

Base de	Valor do ICMS	Base de Cálculo do ICMS ST	Valor do ICMS ST	Valor Total dos Produtos
,0(	0,0(			1.662,8(

Frete	Seguro	Descontos	Outras Despesas	Valor do IPI	Valor Total da Nota
	0,0(	0,0(	0,0(	0,0(	1.662,8

TRANSPORTADOR/VOLUMES

Razão	Frete por Conta	Código ANTT	Placa	UF	CNPJ
Trans[illegible]	0 - Emitente		AAA-000	PR	09.676.256/0001-98

Endereço	Cidade	UF	Inscrição Estadual ou RG
	FRANCISCO BELTRAO	PR	

Quantidade	Espécie	Marca	Numeração	Peso Bruto	Peso Liquido
	VOLUM[illegible]			0,00(	0,00(

Produtos

Código	NCM/SH	CST	CFOP	Aprese.	Qtde	Valor Unitar	Descont	Valor Tot.	B. C. ICM	Valor ICM	Valor IF	% ICMS	% IPI
[illegible]	[illegible]	[illegible]	[illegible]	[illegible]	[illegible]	[illegible]	[illegible]	[illegible]	[illegible]	[illegible]	[illegible]	[illegible]	[illegible]

[illegible] Fab. 15/07/2013 Val. 15/0[illegible]

[illegible] ORTAÇÃO

x 004-2013

x 193-2013

13 11 2013

Cálculo do ISSQN

Inscrição	Valor Total dos Serviços	Base de Cálculo do ISSQN	Valor do ISSQN

Dados Adicionais

Informações Complementares	Reservado ao Fisco
[illegible] UADRADA NO REGIME FISCAL DA MICRO EMPRESA E DAS EMPRESAS DE 123/2006.	

Shopz - D[illegible]

Impresso em 13/11/2013 as 16:32:04

RECEBEMOS DE ALVES E SARTOR LTDA - ME, OS PRODUTOS CONSTANTES DA NOTA FISCAL INDICADA AO LADO.		NF-e Nº: 000.009.215 SÉRIE: 2
DATA DE RECEBIMENTO	IDENTIFICAÇÃO E ASSINATURA DO RECEBEDOR	

Cirurgica Gralha Azul
ALVES E SARTOR LTDA - ME
RUA SOUZA NAVES,3223
,802-080-CASCAVEL-PR (45)3223-4806
BAIRRO: CIRO NARDI

DANFE

DOCUMENTO AUXILIAR DA NOTA FISCAL ELETRONICA

0-ENTRADA
1-SAIDA [1]

Nº: 000.009.215
SÉRIE:2 Folha: 1/1

CHAVE DE ACESSO
4113 1107 7245 2300 0120 5500 2000 0092 1513 6033 3167

CONSULTA DE AUTENTICIDADE NO PORTAL NACIONAL DA NF-e
www.nfe.fazenda.gov.br

NATUREZA DA OPERAÇÃO	NUMERO DO PROTOCOLO DE AUTORIZAÇÃO DE USO
VENDA MERCADO TERC	141130169214904 19/11/2013 09:04:40

INSCRIÇÃO ESTADUAL	INSCRIÇÃO ESTADUAL DO SUBST. TRIBUTARIO	CNPJ
9035750344		07.724.523/0001-20

DESTINATARIO / REMETENTE

RAZAO SOCIAL	CNPJ/CPF	DATA EMISSÃO
0597-FUNDO MUNICIPAL DE SAUDE DE PLANALTO	09.272.764/0001-00	19/11/2013

ENDEREÇO	BAIRRO	CEP	DATA SAIDA
PRACA SAO FRANCISCO DE ASSIS 1583	CENTRO	85750000	19/11/2013

MUNICIPIO	FONE/FAX	UF	INSCRIÇÃO ESTADUAL	HORA DE SAIDA
PLANALTO	4635551589	PR	ISENTO	09:02:16

FATURA

TREZENTOS E SESSENTA E QUATRO REAIS E QUARENTA E OITO CENTAVOS

[illegible] 364,48

CALCULO DO IMPOSTO

BASE DE CALCULO DO ICMS	VALOR DO ICMS	BASE DE CALCULO DO ICMS ST	VALOR DO ICMS SUBSTITUIÇÃO	VALOR TOTAL DOS PRODUTOS
0,00	0,00	0,00	0,00	364,48

VALOR FRETE	VALOR DO SEGURO	DESCONTOS	DESPESAS ACESSORIAS	VALOR DO IPI	VALOR TOTAL DA NOTA
0,00	0,00	0,00	0,00	0,00	364,48

TRANSPORTADOR / VOLUMES TRANSPORTADOS

RAZAO SOCIAL	FRETE POR CONTA DE 0-EMITENTE 1-DESTINATARIO [0]	CODIGO ANTT	PLACA VEICULO	UF	CNPJ/CPF

ENDEREÇO	MUNICIPIO	UF	INSCRIÇÃO ESTADUAL

QUANTIDADE	ESPECIE	MARCA	NUMERAÇAO	PESO BRUTO	PESO LIQUIDO

DADOS DOS PRODUTOS / SERVIÇOS

CODIGO	DESCRIÇÃO DOS PRODUTOS/ SERVIÇOS	NCM/SH	CSOSN	CFOP	UN	QUANT.	R$ UNIT.	R$ TOTAL	BC ICMS	BC ICMS ST	V. ICMS	V. IPI	ALIQ ICMS	ALIQ IPI
325	[illegible]	90211029	0102	5.102	UN	4	66,62	266,48	0,00	0,00	0,00	0,00	0%	0%
327	[illegible]	90211029	0102	5.102	UN	2	49,00	98,00	0,00	0,00	0,00	0,00	0%	0%

PROCESSO DE LICITAÇÃO
Convênio nº [illegible]
Concorrência nº [illegible]
Tomada de Preços nº [illegible]
Pregão nº [illegible]
Chefe do Depto

DADOS ADICIONAIS

INFORMAÇÕES COMPLEMETARES	RESERVADO AO FISCO
PEDIDO:EF [illegible] EMPENHO:4711212 Exercicio:2013 - ALAMEDA [illegible]	

Recebemos de FIORENZANO COM MEDICAMENTOS os produtos/serviços constantes da Nota Fiscal indicada ao lado

	Identificação e Assinatura do Recebedor:	NF-e No. 000.000.426 SÉRIE 001

CRIS REI FARMÁCIA

Identificação do Emitente

FIORENZANO COM MEDICAMENTOS
PREFEITO GUIOMAR LOPES, 159
CRISTO REI
FRANCISCO BELTRAO PR
85602510
4635240582

DANFE
DOCUMENTO AUXILIAR DA NOTA FISCAL ELETRÔNICA

0 - SAÍDA
1 - ENTRADA [0]
No. 000.000.426
SÉRIE 001
FL 1/2

Chave de Acesso:
4113 1107 5503 8800 0143 5500 1000 0004 2610 0000 4761

Consulta de autenticidade no portal nacional da NF-e www.nfe.fazenda.gov.br/portal ou no site da Sefaz

Natureza da Operação: VENDA

Inscrição Estadual: 9034834153

Insc. Estadual do Sust. Tributário:

Protocolo de autorização de uso: 141130166994003 13/11/2013 16:20:57

Destinatário/Remetente

CNPJ: 07550388000143

Nome/Razão Social: FUNDO MUNICIPAL SAUDE PLANALTO PR

Endereço: PRA?A SAO FRANCISCO DE ASSIS, 1583

CNPJ/CPF: 09272764000100

Bairro/Distrito: CENTRO

CEP:

Data da Emissão: 13/11/2013

Município: PLANALTO

Fone/Fax: 4635558101

UF: PR

Inscrição Estadual:

Data da Entrada / Saída: 13/11/2013

Hora da Saída: 16:23:00

Fatura:

Fatura No.	Vencimento	Valor	Fatura No.	Vencimento	Valor	Fatura No.	Vencimento	Valor	Fatura No.	Vencimento	Valor
1411681	13/12/2013	55,00	1411684	13/12/2013	120,00	1411687	13/12/2013	111,20	14116810	13/12/2013	1098,00
1411682	13/12/2013	19,94	1411685	13/12/2013	17,17	1411688	13/12/2013	52,80	14116811	13/12/2013	287,40
1411683	13/12/2013	409,02	1411686	13/12/2013	96,72	1411689	13/12/2013	1620,00	14116812	13/12/2013	720,00

Cálculo do Imposto:

Base de Cálculo do ICMS:	Valor do ICMS:	Base de Cálculo ICMS Substituição:	Valor do ICMS Substituição:	Valor Total dos Produtos:
0,00	0,00	0,00	0,00	4836,75

Valor do Frete:	Valor do Seguro:	Desconto:	Outras Desp. Acessórias:	Valor do IPI:	Valor Total da Nota:
0,00	0,00	0,00	0,00	0,00	4836,75

Transportador/Volume Transportados

Razão Social:	Frete por conta:	Código ANTT:	Placa do Veículo:	UF:	CNPJ/CPF:

Endereço:	Município:	UF:	Inscrição Estadual:

Quantidade:	Espécie:	Marca:	Numeração:	Peso Bruto:	Peso Líquido:

Dados do Produto/Serviço:

Cód.Prod.	Descrição dos Produtos e Serviços	NCM/SH	CST/CSOSN	CFOP	Unid.	Quantidad	Vlr. Unit.	Vlr. Desc.	Vlr. Total	BC. ICMS	Vlr. ICMS	Vlr. IPI	% ICMS	% IPI
36408	L BISACODIL 5MG CPR Lote: 12243 63 Qtd.: 500 Valid.: 31/12/2014	30049069	500	5405	UN	500,00	0.11	0,00	55,00	0,00	0,00	0,00	0,00	0,00
37253	L IPRATROPIO+FENOTEROL AE 200D Lote: 207951 Qtd.: 2 Valid.: 31 /12/2014	30044090	500	5405	UN	2,00	9.97	0,00	19,94	0,00	0,00	0,00	0,00	0,00
36062	L SPIRIVA RESPIMAT 2,5MCGDOS Lo te: 204787A Qtd.: 2 Valid.: 30/ 06/2015	30044090	500	5405	UN	2,00	204.51	0,00	409,02	0,00	0,00	0,00	0,00	0,00
36269	L CILOSTAZOL 100MG C60 Lote: 29 4046 Qtd.: 5 Valid.: 31/07/2015	30049069	500	5405	UN	5,00	24,00	0,00	120,00	0,00	0,00	0,00	0,00	0,00
37374	L FLUORMETOLONA 0,1% COL 5ML Lo te: 13357 Qtd.: 1 Valid.: 31/08 /2015	30043210	500	5405	UN	1,00	17.17	0,00	17,17	0,00	0,00	0,00	0,00	0,00

PROCESSO DE LICITAÇÃO
Convite n.º
Concorrência n.º
( ) Tomada de Preços
(X) Pregão Presencial
( ) Dispensa n.º
( ) Inexigibilidade
Folha
Visto
Comissão de Licitação

RECEBIDO
Data
Assinatura
CNPJ 09.272.764/0001-00

Cálculo do ISSQN:

Inscrição Municipal:	Valor Total dos Serviços:	Base de Cálculo do ISSQN:	Valor do ISSQN:

v1.1

Dados Adicionais:

Informações Complementares:	
DOCUMENTO EMITIDO POR ME OU EPP OPTANTE PELO SIMPLES NACIONAL NAO GERA DIREITO A CREDITO FISCAL DE IPITOMADA DE PRE?O 042013	

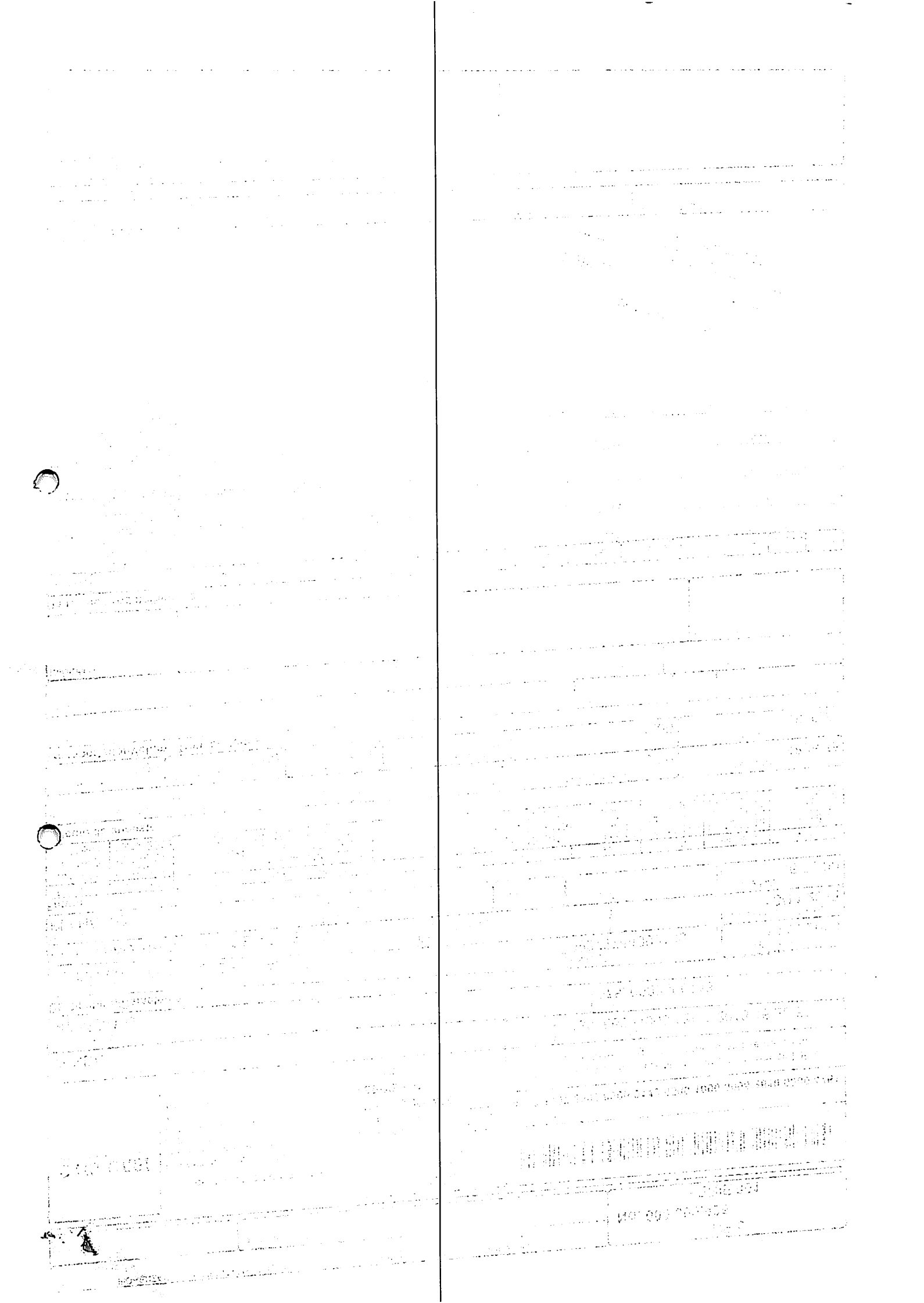

CRIS REI FARMÁCIA

Identificação do Emitente

FIORENZANO COM MEDICAMENTOS
PREFEITO GUIOMAR LOPES, 159
CRISTO REI
FRANCISCO BELTRAO PR
85602510
4635240582

DANFE

DOCUMENTO AUXILIAR DA NOTA FISCAL ELETRÔNICA

0 - SAÍDA
1 - ENTRADA [0]

No. 000.000.426
SÉRIE 001
FL 2/2

Chave de Acesso:
4113 1107 5503 8800 0143 5500 1000 0004 2610 0000 4761

Consulta de autenticidade no portal nacional da NF-e www.nfe.fazenda.gov.br/portal ou no site da Sefaz

Natureza da Operação: VENDA

Protocolo de autorização de uso: 141130166994003 13/11/2013 16:20:57

Inscrição Estadual: 9034834153

Insc. Estadual do Sust. Tributário:

CNPJ: 07550388000143

Destinatário/Remetente

Nome/Razão Social: FUNDO MUNICIPAL SAUDE PLANALTO PR

CNPJ/CPF: 09272764000100

Data da Emissão: 13/11/2013

Endereço: PRA?A SAO FRANCISCO DE ASSIS, 1583

Bairro/Distrito: CENTRO

CEP:

Data da Entrada / Saída: 13/11/2013

Município: PLANALTO

Fone/Fax: 4635558101

UF: PR

Inscrição Estadual:

Hora da Saída: 16:23:00

Dados do Produto/Serviço:

Cód.Prod.	Descrição dos Produtos e Serviços	NCM/SH	CST/CSOSN	CFOP	Unid.	Quantidad	Vlr. Unit.	Vlr. Desc.	Vlr. Total	BC. ICMS	Vlr. ICMS	Vlr. IPI	% ICMS	% IPI
36064	L DESOGESTREL 75MG C28 Lote: DU 8515 Qtd.: 4 Valid.: 28/02/2015	30066000	500	5405	UN	4,00	24.18	0,00	96,72	0,00	0,00	0,00	0,00	0,00
37435	L FENOTEROL GTS 20ML Lote: 5250 24 Qtd.: 80 Valid.: 31/03/2015	30049039	500	5405	UN	80,00	1.39	0,00	111,20	0,00	0,00	0,00	0,00	0,00
37521	L METILERGOTAMINA 0,125MG CPR L ote: Z0061 Qtd.: 120 Valid.: 31 /07/2014	30044090	500	5405	UN	120,00	0.44	0,00	52,80	0,00	0,00	0,00	0,00	0,00
36731	L PROPATILNITRATO 10MG C50 Lote : 132389 Qtd.: 120 Valid.: 31/0 7/2015	30049099	500	5405	UN	120,00	13,50	0,00	1620,00	0,00	0,00	0,00	0,00	0,00
36431	L RITALINA 10MG C60 Lote: Z0336 Qtd.: 15 Valid.: 30/06/2014	30049069	500	5405	UN	15,00	73,20	0,00	1098,00	0,00	0,00	0,00	0,00	0,00
37375	L POLICR+CINCHOCAINA POM 30GR L ote: MI0166 Qtd.: 15 Valid.: 30 /09/2015	30049069	500	5405	UN	15,00	19.16	0,00	287,40	0,00	0,00	0,00	0,00	0,00
37376	L METOPROLOL 100MG C30 Lote: 30 995 Qtd.: 15 Valid.: 31/12/2015	30049079	500	5405	UN	15,00	48,00	0,00	720,00	0,00	0,00	0,00	0,00	0,00
36061	L METOPROLOL 25MG C30 Lote: 297 66 Qtd.: 15 Valid.: 31/07/2015	30049079	500	5405	UN	15,00	15,30	0,00	229,50	0,00	0,00	0,00	0,00	0,00

RECEBIDO
Data ____/____/____
Assinatura

72.764/0001-00

Cálculo do ISSQN:

Inscrição Municipal:	Valor Total dos Serviços:	Base de Cálculo do ISSQN:	Valor do ISSQN:

v1.1

Dados Adicionais:

Informações Complementares:	

RECEBEMOS DE ALVES E SARTOR LTDA - ME, OS PRODUTOS CONSTANTES DA NOTA FISCAL INDICADA DO LADO.

DATA DE RECEBIMENTO	IDENTIFICAÇÃO E ASSINATURA DO RECEBEDOR:	NF-e Nº: **000.009.173** SÉRIE: **2**

Cirurgica Gralha Azul
ALVES E SARTOR LTDA - ME
RUA SOUZA NAVES,3223
.802-080-CASCAVEL-PR (45)3223-4806
BAIRRO: CIRO NARDI

DANFE

DOCUMENTO AUXILIAR DA NOTA FISCAL ELETRONICA

0-ENTRADA
1-SAIDA [1]

Nº: 000.009.173
SÉRIE:2 Folha: 1/1

CHAVE DE ACESSO
4113 1107 7245 2300 0120 5500 2000 0091 7310 9436 3673

CONSULTA DE AUTENTICIDADE NO PORTAL NACIONAL DA NF_e
www.nfe.fazenda.gov.br

NATUREZA DA OPERAÇÃO	NUMERO DO PROTOCOLO DE AUTORIZAÇÃO DE USO
VENDA MERC ADO TERC	**141130165538889 11/11/2013 17:56:33**

INSCRIÇÃO ESTADUAL	INSCRIÇÃO ESTADUAL DO SUBST. TRIBUTÁRIO	CNPJ
9035750344		07.724.523/0001-20

DESTINATARIO / REMETENTE

RAZAO SOCIAL		CNPJ/ CPF		DATA EMISSÃO
0597-FUNDO MUNICIPAL DE SAUDE DE PLANALTO		09.272.764/0001-00		11/11/2013
ENDEREÇO	**BAIRRO**	**CEP**		**DATA SAIDA**
PRAÇA SAO FRANCISCO DE ASSIS, 1583	CENTRO	85750000		11/11/2013
MUNICIPIO	**FONE/FAX**	**UF**	**INSCRIÇÃO ESTADUAL**	**HORA DE SAIDA**
PLANALTO	4635551589	PR	ISENTO	17:53:37

FATURA

QUINHENTOS E OITENTA REAIS E VINTE E OITO CENTAVOS
009173-01 11/12/2013 R$ 580,28

CALCULO DO IMPOSTO

BASE DE CALCULO DO ICMS	VALOR DO ICMS	BASE DE CALCULO DO ICMS ST	VALOR DO ICMS SUBSTITUIÇÃO	VALOR TOTAL DOS PRODUTOS
0.00	0.00	0.00	0.00	580.28

VALOR FRETE	VALOR DO SEGURO	DESCONTOS	DESPESAS ACESSÓRIAS	VALOR DO IPI	VALOR TOTAL DA NOTA
0.00	0.00	0.00	0.00	0.00	**580.28**

TRANSPORTADOR / VOLUMES TRANSPORTADOS

RAZAO SOCIAL	FRETE POR CONTA DE 0-EMITENTE 1-DESTINATARIO [0]	CÓDIGO ANTT	PLACA VEÍCULO	UF	CNPJ/ CPF

ENDEREÇO	MUNICIPIO	UF	INSCRIÇÃO ESTADUAL

QUANTIDADE	ESPECIE	MARCA	NUMERAÇÃO	PESO BRUTO	PESO LÍQUIDO

DADOS DOS PRODUTOS / SERVIÇOS

CÓDIGO	DESCRIÇÃO DOS PRODUTOS / SERVIÇOS	NCM/SH	CSOSN	CFOP	UN	QUANT	R$ UNIT	R$ TOTAL	BC ICMS	BC ICM ST	V ICMS	V IPI	ALIQ ICMS	ALIQ IPI
756	SCALPE N. 23 - SOLIDOR - LOTE: 180613C	90183999	0102	5.102	UN	100	0.12	12.00	0.00	0.00	0.00	0.00	0%	0%
4141	FILME P/ RAIO X 35 X 43 - C/100 - FUJI FILM - LOTE: 46355	37011029	0102	5.102	CX	2	238.10	476.20	0.00	0.00	0.00	0.00	0%	0%
5183	GLICERINA LIQUIDA 1000ML - RICIE - LOTE: 1335	29054500	0500	5.405	FR	2	9.14	18.28	0.00	0.00	0.00	0.00	0%	0%
787	LAMPADA P/APARELHO INFRA VERMELHO 110V - PHILLIPS - LOTE: S/ LOTE	85394900	0102	5.102	UN	1	73.80	73.80	0.00	0.00	0.00	0.00	0%	0%

PROCESSO DE LICITAÇÃO
( ) Convite n.º
(X) Preço n.º 004/2013
( ) Concorrência n.º
( ) Pregão Presencial
(X) Contrato n.º 116/2013
( ) Aditivo n.º
( ) Inexigibilidade
( ) Dispensa
Data 11/11/2013
Assinatura

DADOS ADICIONAIS

INFORMAÇÕES COMPLEMETARES	RESERVADO AO FISCO
PROCON-PR www.pr.gov.br/proconpr 0800-411512 Fax:(41)3219-7400 - ALAMEDA CABRAL, 184 CENTRO - CURITIBA-PR - CEP: 80410-210 PRAZO CONFORME EDITAL VENDEDOR: 002-ODAIR CFOP 5,102: R$ 562,00 CFOP 5,405: R$ 18,28 MERC.P/SUBST.TRIBUT.DO ICMS CONF.DECRETO 2473/08 PROCOLO 89/07 E41/08 TOMADA PRECO 04/2013 DADOS PARA DEPOSITO: BANCO DO BRASIL AG. 1460-5 C/C 46540-2 [FV-04] - 11/11/2013 Usuario: 005	

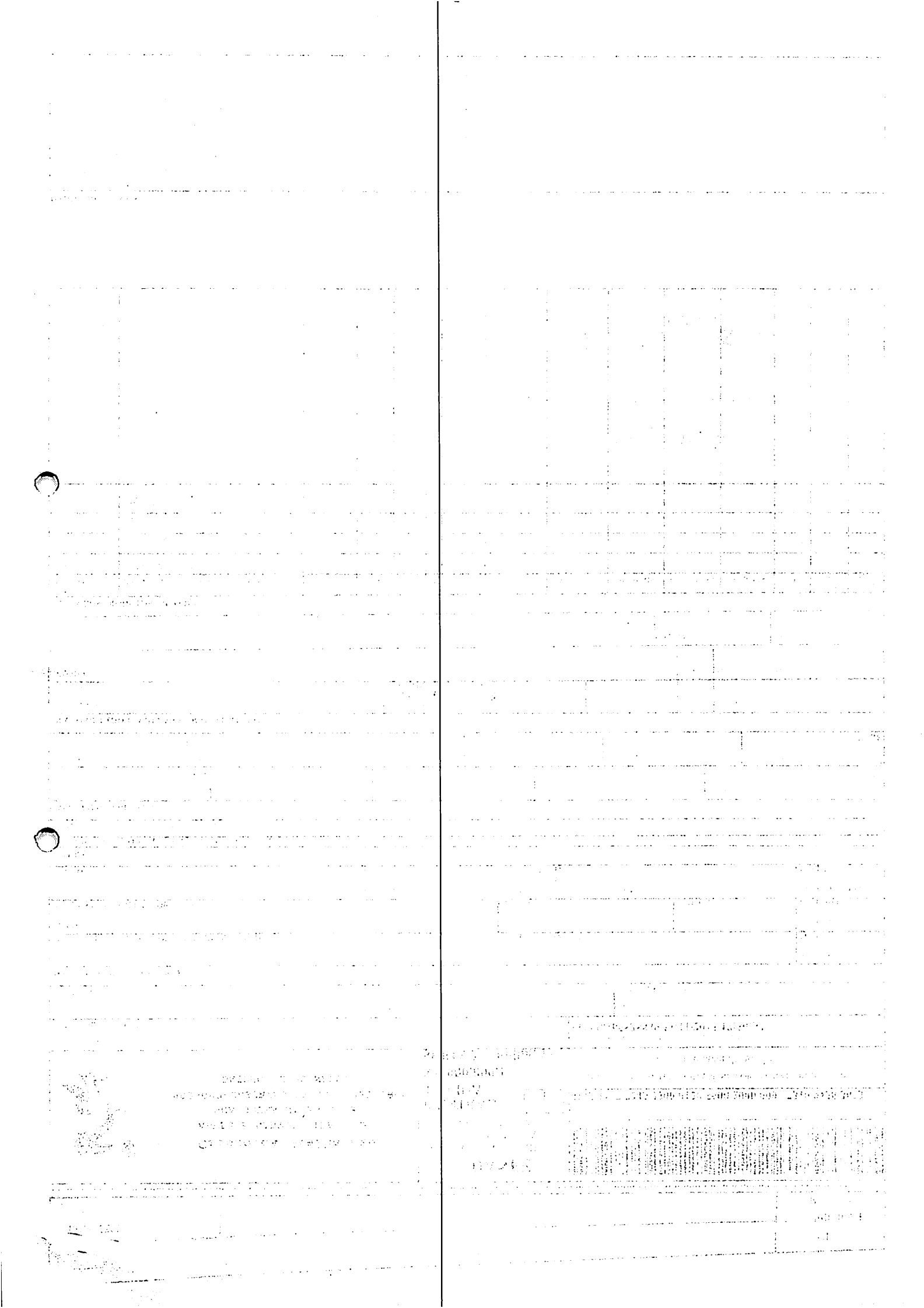

RECEBEMOS DE AMARILDO BASEGGIO E CIA LTDA	OS PRODUTOS CONSTANTES DA NOTA FISCAL INDICADA AO LADO		NF-e
Data de Recebimento	Identificação e assinatura do recebedor	Valor total da nota	Num. 000.003.550
	468 - FUNDO MUNIC DE SAUDE DE PLANALTO	3.909,59	Série 1

DISPROBEL
Amarildo Baseggio & Cia. Ltda.
disprobel@wln.com.br

Identificação do emitente

AMARILDO BASEGGIO E CIA LTDA
RUA SANTO ANTONIO - 151
CRISTO REI
FRANCISCO BELTRA0 PR
(046)3524-2405 85.602-000

DANFE
Documento Auxiliar da Nota Fiscal Eletrônica
0 - ENTRADA
1 - SAÍDA [1]
Num. 000.003.550
Série 1 Folha: 1 de 2

Chave de acesso
4113 1182 2913 1100 0111 5500 1000 0035 5015 7880 0440

Consulta de autenticidade no portal nacional da NF-e www.nfe.fazenda.gov.br/portal ou no site da Sefaz Autorizada

Natureza da Operação: VENDA			PROTOCOLO DE AUTORIZAÇÃO DE USO 141130165372301 11/11/2013 15:35:08 v 2.0
Inscrição Estadual 3210269230	Inscrição Estadual do Subst. Trib	CNPJ 82.291.311/0001-11	

DESTINATÁRIO/REMETENTE

Nome/Razão Social	Fantasia	CNPJ/CPF	Data da Emissão
468 - FUNDO MUNIC.DE SAUDE DE PLANALTO	FUNDO MUNIC.DE SAUDE DE PLANALTO	09.272.764/0001-00	11/11/2013

Endereço	Bairro/Distrito	CEP	Data de Entrada/Saida
PRACA SAO FCO.DE ASSIS, 1583	CENTRO	85.750-000	11/11/2013

Município	Fone/Fax	UF	Inscrição Estadual	Hora da Saida
PLANALTO	(046)3555-8100	PR	ISENTO	15:34:00

FATURA Condição de Pagamento **10 - 28 DIAS** Representante **2 - AMARILDO BASEGGIO**

Núm.	Vencimento	Valor	Núm.	Vencimento	Valor	Núm.	Vencimento	Valor
1	09/12/2013	3.909,59						

CÁLCULO DO IMPOSTO

Base de cálculo do ICMS	Valor do ICMS	Base cálculo Icms Subst	Valor do Icms Subst	Valor total bruto dos produtos
0,00	0,00	0,00	0,00	3.909,59

Valor do Frete	Valor do Seguro	Desconto	Outras despesas acessórias	Valor do IPI	Valor total da nota
0,00	0,00	0,00	0,00	0,00	3.909,59

TRANSPORTADOR/VOLUMES TRANSPORTADOS

Nome/Razão Social	Frete por conta	Código ANTT	Placa do veículo	UF	CNPJ/CPF
O MESMO	0 - Emitente 2 - Terceiros 0 1 - Destinatário 9 - Sem Frete				

Endereço	Município	UF	Inscrição Estadual

Quantidade	Espécie	Marca	Numeração	Peso Bruto	Peso Líquido
1,0000				0,0000	0,0000

DADOS DO PRODUTO, SERVIÇOS

COD. PROD	DESCRIÇÃO DO PRODUTO, SERVIÇOS	NCM/SH	CST	CFOP	UN.	QTDE.	% Des.	Valor UNITÁRIO	Valor TOTAL	Valor BC. ICMS	Valor ICMS	Valor ST	Valor IPI	Alíquota ICMS	Alíquota IPI
232	SORO FISIOLOGICO 0,9% 250 ML FRESENIUS	30049099	060	5405	UN	120,000	0,00	1,4300	171,60	0,00	0,00	0,00	0,00	0,00	0,00
241	SORO GLICOSADO 05% 250 ML FRESENIUS	30049099	060	5405	UN	50,000	0,00	1,4500	72,50	0,00	0,00	0,00	0,00	0,00	0,00
699	SORO GLICOSADO 05% 500 ML FRESENIUS	30049099	060	5405	FR	120,000	0,00	1,8200	218,40	0,00	0,00	0,00	0,00	0,00	0,00
361	ABAIXADOR DE LINGUA C/100 ESTILO	44219000	060	5405	PCT	20,000	0,00	2,1800	43,60	0,00	0,00	0,00	0,00	0,00	0,00
22	ALCOOL 70% FRASCO C/1000 ML	22072020	041	5102	LT	40,000	0,00	2,9600	118,40	0,00	0,00	0,00	0,00	0,00	0,00
105	BOLSA COLETORA DE URINA 2LTS STARMED	39269030	041	5102	PC	10,000	0,00	2,0800	20,80	0,00	0,00	0,00	0,00	0,00	0,00
923	BOTA UNNA 10,1X7,6CM UNNA HEAL CASEX	30059090	041	5102	RL	12,000	0,00	28,5000	342,00	0,00	0,00	0,00	0,00	0,00	0,00
75	COMPRESSA 7,5X7,5 13 FIOS C/500 MEDPLUS	30059090	060	5405	PC	90,000	0,00	7,9800	718,20	0,00	0,00	0,00	0,00	0,00	0,00
318	ESPARADRAPO 10X4,5 C/CAPA MISSNER	59061000	041	5102	UN	10,000	0,00	4,7500	47,50	0,00	0,00	0,00	0,00	0,00	0,00
136	ESPECULO VAGINAL DESC.LUBRIFICADO P GYNU	90189099	041	5102	UN	50,000	0,00	0,7900	39,50	0,00	0,00	0,00	0,00	0,00	0,00
554	ESPECULO VAG.LUBRIFICADO EST. M GYNUS	90189099	041	5102	UN	150,000	0,00	0,7200	108,00	0,00	0,00	0,00	0,00	0,00	0,00
375	CATGUT SIMPLES-2-0 3/8 30MM TECHNOFIO	30061090	041	5102	CX	1,000	0,00	59,8000	59,80	0,00	0,00	0,00	0,00	0,00	0,00
165	LAMINA BISTURI N 21 C/100 SOLIDOR	90189029	041	5102	CX	1,000	0,00	14,8000	14,80	0,00	0,00	0,00	0,00	0,00	0,00
167	LAMINA BISTURI N 23 C/100 SOLIDOR	90189029	041	5102	UN	1,000	0,00	14,8000	14,80	0,00	0,00	0,00	0,00	0,00	0,00
321	LUVA DE PROCED.GRANDE C/100 EMBRAMAC	40151100	041	5102	CX	12,000	0,00	11,8800	142,56	0,00	0,00	0,00	0,00	0,00	0,00
183	LUVA DE PROCED.MEDIA C/100 EMBRAMAC	40151100	041	5102	CX	30,000	0,00	11,8800	356,40	0,00	0,00	0,00	0,00	0,00	0,00
941	LUVA DE PROCED.EXTRA P C/100 EMBRAMAC	40151900	041	5102	CX	30,000	0,00	11,8800	356,40	0,00	0,00	0,00	0,00	0,00	0,00
897	PAPEL GRAU CIR. P/ESTER.12X100 ESTERIL	48115129	041	5102	RL	2,000	0,00	33,7400	67,48	0,00	0,00	0,00	0,00	0,00	0,00
896	PAPEL GRAU CIR.P/ESTER.10X100 ESTERIL CA	48115129	041	5102	UN	2,000	0,00	28,5800	57,16	0,00	0,00	0,00	0,00	0,00	0,00

CÁLCULO DO ISSQN

Inscrição Municipal	Valor total dos serviços	Base de cálculo do ISSQN	Valor do ISSQN
464403/01	0,00	0,00	0,00

DADOS ADICIONAIS

Tributo	Aliq	Base Cálculo	Imposto	Isentas	Outras	Diferidas
ICMS	0,00	0,00	0,00	0,00	3.909,59	0,00

Permite o aproveitamento do crédito de ICMS no Valor de R$ [%1%], correspondente à alíquota de [%2%], nos termos do art. 23 da LC 123.
Documento emitido por ME ou EPP optante pelo Simples Nacional e não gera direito a crédito fiscal de ISS e de IPI. SUBSTITUICAO TRIBUTARIA OPTANTE PELO SIMPLES NACIONAL OPTANTE PELO SIMPLES NACIONAL BANCO DO BRASIL AG:0616-5 C/C:46759-6
CFOP: 5.102 Total: 2.385,89
CFOP: 5.405 Total: 1.523,70

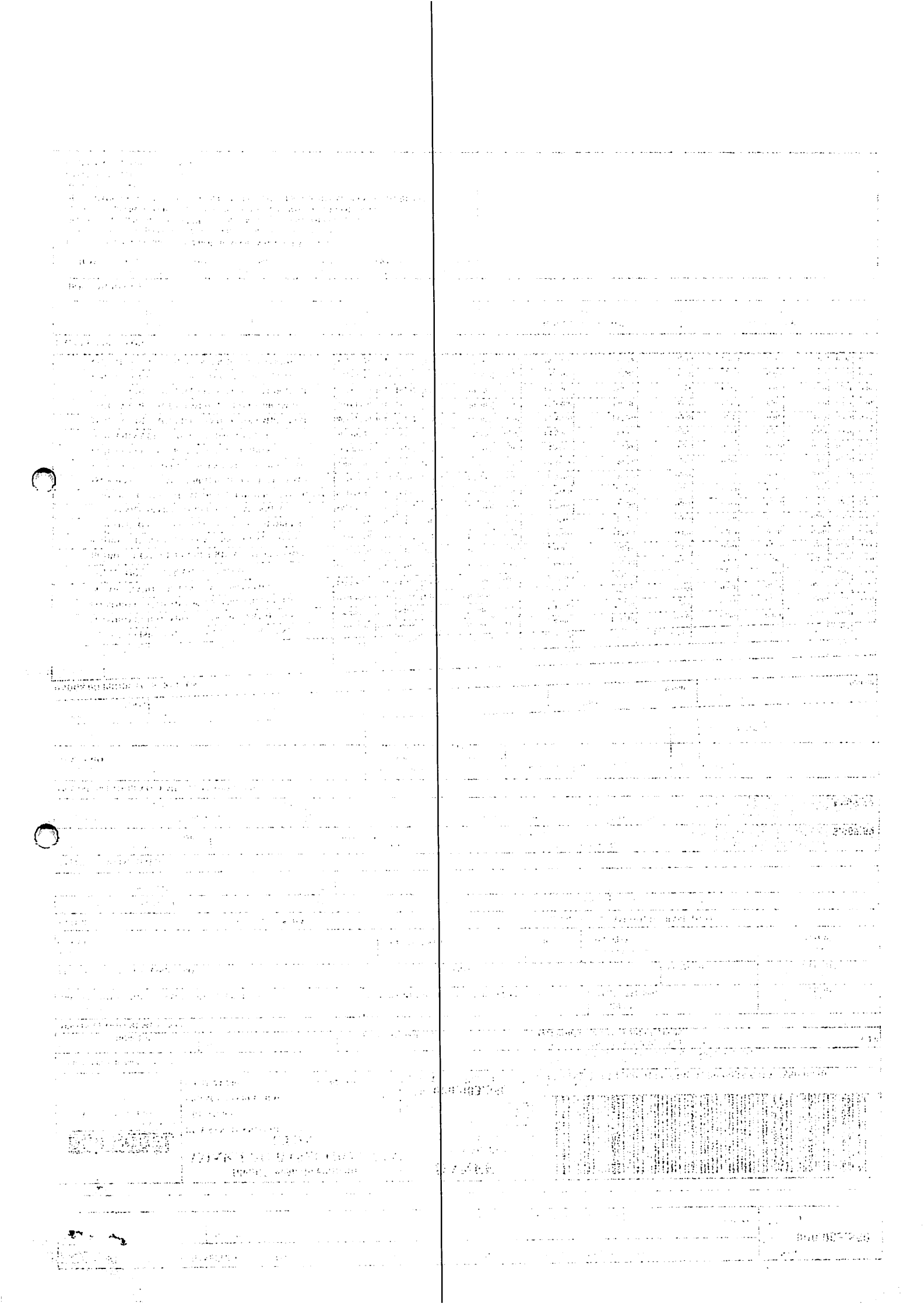

DISPROBEL
Amarildo Baseggio & Cia. Ltda.
disprobel@wln.com.br

Identificação do emitente

AMARILDO BASEGGIO E CIA LTDA
RUA SANTO ANTONIO - 151
CRISTO REI
FRANCISCO BELTRA0 PR
(046)3524-2405 85.602-000

DANFE
Documento Auxiliar da Nota Fiscal Eletrônica
0 - ENTRADA
1 - SAÍDA [1]
Num. **000.003.550**
Série **1** Folha: **2** de **2**

Chave de acesso
4113 1182 2913 1100 0111 5500 1000 0035 5015 7880 0440
Consulta de autenticidade no portal nacional da NF-e www.nfe.fazenda.gov.br/portal ou no site da Sefaz Autorizada
PROTOCOLO DE AUTORIZAÇÃO DE USO
141130165372301 11/11/2013 15:35:08

Natureza da Operação: VENDA

Inscrição Estadual	Inscrição Estadual do Subst. Trib	CNPJ
3210269230		82.291.311/0001-11

DADOS DO PRODUTO, SERVIÇOS

v 2.0

COD. PROD	DESCRIÇÃO DO PRODUTO, SERVIÇOS	NCM/SH	CST	CFOP	UN.	QTDE	% Des	Valor UNITÁRIO	Valor TOTAL	Valor BC ICMS	Valor ICMS	Valor ST	Valor IPI	Alíquota ICMS	Alíquota IPI
816	PAPEL GRAU CIR.P/ESTER.15X100 ESTERIL	48115129	041	5102	RL	1,000	0,00	42,2900	42,29	0,00	0,00	0,00	0,00	0,00	0,00
161	PVPI TOPICO 1000 ML RIOQUIMICA	30039099	060	5405	LT	6,000	0,00	13,9000	83,40	0,00	0,00	0,00	0,00	0,00	0,00
480	SCALP N.21 C/100 SOLIDOR	90183921	041	5102	UN	100,000	0,00	0,1200	12,00	0,00	0,00	0,00	0,00	0,00	0,00
696	SERINGA DESC.10 ML C/AG.27X7 C/100 EMB	90183119	060	5405	UN	500,000	0,00	0,2400	120,00	0,00	0,00	0,00	0,00	0,00	0,00
225	SERINGA DESC.03 ML C/AG.25 X 7 EMBRAMAC	90183111	041	5102	UN	500,000	0,00	0,1500	75,00	0,00	0,00	0,00	0,00	0,00	0,00
156	SERINGA DESC.05 ML C/AG.25 X 7 EMBRAMAC	90183111	060	5405	UN	200,000	0,00	0,1600	32,00	0,00	0,00	0,00	0,00	0,00	0,00
224	SERINGA DESC.20 ML C/AG.25 X 7 EMBRAMAC	90183111	060	5405	UN	200,000	0,00	0,3200	64,00	0,00	0,00	0,00	0,00	0,00	0,00
57	SONDA URETRAL DESC. N 10 BIOSANI	90183929	041	5102	PC	400,000	0,00	0,3400	136,00	0,00	0,00	0,00	0,00	0,00	0,00
922	SONDA URETRAL DESC. N 12 BIOSANI	90183929	041	5102	PC	500,000	0,00	0,3600	180,00	0,00	0,00	0,00	0,00	0,00	0,00
287	SONDA URETRAL DESC. N 14 BIOSANI	90183929	041	5102	UN	500,000	0,00	0,3900	195,00	0,00	0,00	0,00	0,00	0,00	0,00

PROCESSO DE LICITAÇÃO
( ) Convite n.º
(X) T. Preço n.º 004-2013
( ) Concorrência n.º
( ) Pregão Presencial
(X) Contrato n.º 117-2013
( ) Aditivo n.º
( ) Inexigibilidade
( ) Dispensa
Data 13/11/2013
Chefe do Dpto.

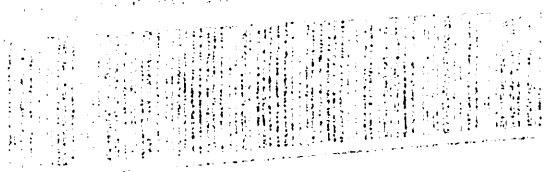

MUNICIPIO DE PLANALTO
CNPJ Nº 76.460.526/0001-16
Praça São Francisco de Assis, 1583 – CEP: 85.750-000
e-mail: planalto@rline.com.br
Fone: (046) 3555-8100 – Fax: (46) 3555-8101
PLANALTO - PARANÁ

PRIMEIRO ADITIVO AO CONTRATO ADMINISTRATIVO Nº 121/2013, TOMADA DE PREÇO Nº 004/2013, CELEBRADO ENTRE O MUNICIPIO DE PLANALTO E FERNAMED LTDA.

Aos trinta e um dias do mês de outubro do ano de dois mil e treze o **MUNICIPIO DE PLANALTO**, neste ato representado pelo seu Prefeito, Sr. **MARLON FERNANDO KUHN** e **FERNAMED LTDA.**, neste ato representado por seu Administrador Sr. **GERSON MARTINS TEIXEIRA**, resolvem em comum acordo aditar o Contrato Administrativo nº 121/2013, firmado entre as partes em data de 11 de junho de 2013, cujo objeto é a contratação de empresa visando a aquisição de medicamentos, destinado exclusivamente ao atendimento de ações executadas pelo Centro Municipal de Saúde deste Município de Planalto, nos seguintes termos:

CLÁUSULA PRIMEIRA: Em virtude do mútuo acordo entre as partes, fica acrescida a quantidade ao item constante na cláusula Primeira, (do Objeto contrato), totalizando a importância de R$ 1.578,75 (um mil e quinhentos e setenta e oito reais e setenta e cinco centavos), conforme planilha demonstrativa abaixo, pertinente ao Contrato Administrativo nº 121/2013, celebrado entre as partes em data de 11 de junho de 2013, tendo como importe o valor de R$ 36.644,40 (trinta e seis mil, seiscentos e quarenta e quatro reais e quarenta centavos), passando o objeto total contratado no valor de R$ 38.163,15 (trinta e oito mil e cento e sessenta e três reais e quinze centavos).

ITEM	QUANT	UNID	DISCRIMINAÇÃO	VALOR UNIT.	VALOR TOTAL
01	250	FR	Ambroxol xarope adulto 30 mg, 100 ml	0,90	225,00
02	375	COMP	Carvedilol 12,5 mg	0,10	37,50
03	750	COMP	Carvedilol 3,125 mg	0,08	60,00
04	750	COMP	Carvedilol 6,25 mg	0,09	67,50
05	8.750	COMP	Sertralina, cloridrato 50 mg	0,129	1.128,75
TOTAL					**1.518,75**

CLÁUSULA SEGUNDA: Fica alterada a Cláusula Segunda (do Valor), em virtude do acréscimo ao item constante na Cláusula Primeira (do objeto), passando o valor total contratado na importância de R$ $ 38.163,15 (trinta e oito mil e cento e sessenta e três reais e quinze centavos).

CLÁUSULA TERCEIRA: Permanecem inalteradas as demais cláusulas e condições estipuladas no instrumento de contrato original, e não alteradas por este instrumento.

E, para validade do que pelas partes foi pactuado, firma-se este instrumento em duas vias de igual teor e forma.

MARLON FERNANDO KUHN
Prefeito Municipal

GERSON MARTINS TEIXEIRA
Fenamed Ltda.

Testemunhas:

OLDECIR CAMPOS
C.I./RG nº 6.045.397-7/PR

LUIZ CARLOS BONI
C.I./RG nº 3.895.670-1/PR

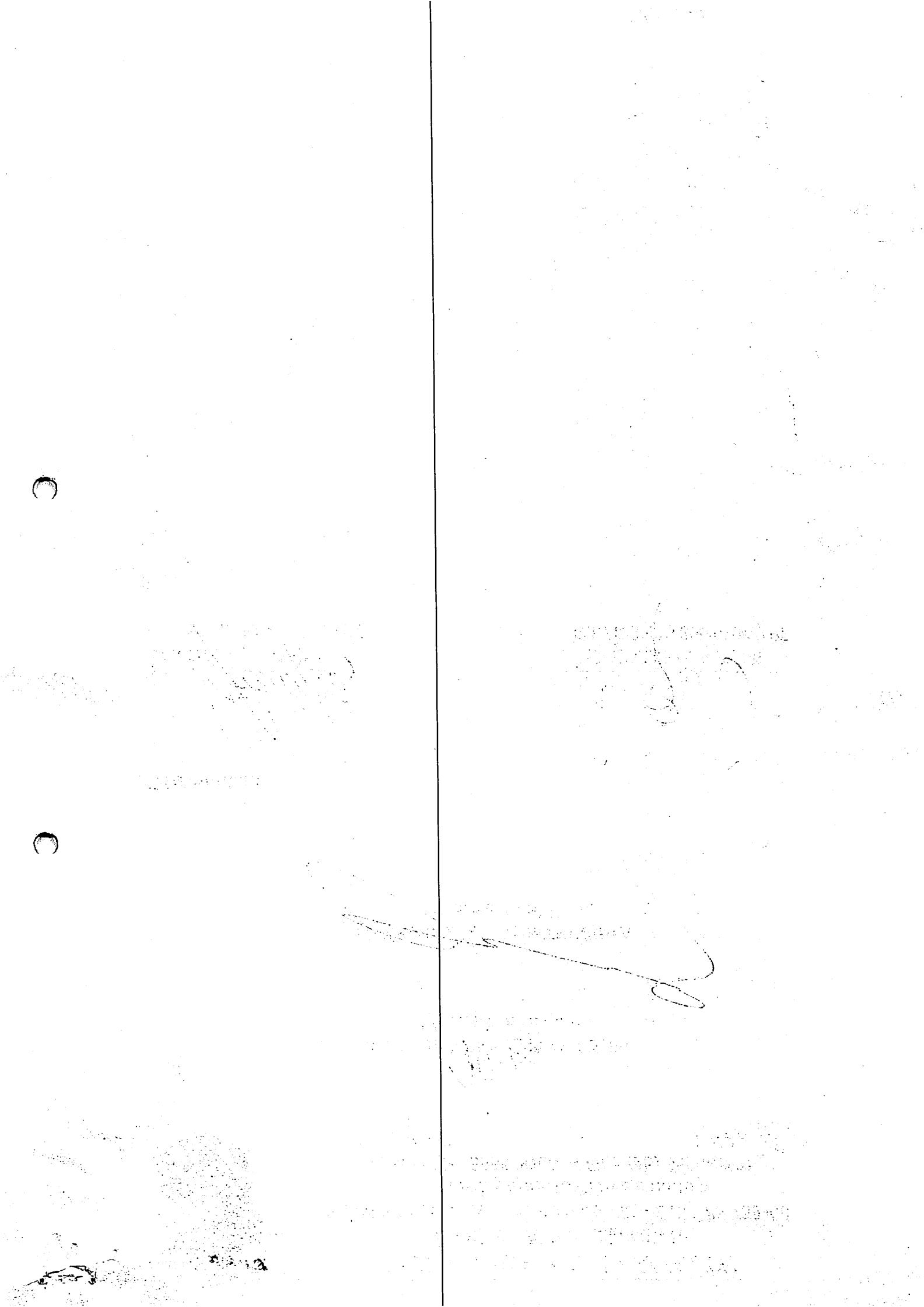

PRIMEIRO ADITIVO AO CONTRATO ADMINISTRATIVO Nº 121/2013, TOMADA DE PREÇO Nº 004/2013, CELEBRADO ENTRE O MUNICIPIO DE PLANALTO E FERNAMED LTDA.

Aos trinta e um dias do mês de outubro do ano de dois mil e treze o MUNICIPIO DE PLANALTO, neste ato representado pelo seu Prefeito, Sr. MARLON FERNANDO KUHN e FERNAMED LTDA., neste ato representado por seu Administrador Sr. GERSON MARTINS TEIXEIRA, resolvem em comum acordo aditar o Contrato Administrativo nº 121/2013, firmado entre as partes em data de 11 de junho de 2013, cujo objeto é a contratação de empresa visando a aquisição de medicamentos, destinado exclusivamente ao atendimento de ações executadas pelo Centro Municipal de Saúde deste Município de Planalto, nos seguintes termos:
CLÁUSULA PRIMEIRA: Em virtude do mútuo acordo entre as partes, fica acrescida a quantidade ao item constante na cláusula Primeira, (do Objeto contrato), totalizando a importância de R$ 1.578,75 (um mil e quinhentos e setenta e oito reais e setenta e cinco centavos), conforme planilha demonstrativa abaixo, pertinente ao Contrato Administrativo nº 121/2013, celebrado entre as partes em data de 11 de junho de 2013, tendo como importe o valor de R$ 36.644,40 (trinta e seis mil, seiscentos e quarenta e quatro reais e quarenta centavos), passando o objeto total contratado no valor de R$ 38.163,15 (trinta e oito mil e cento e sessenta e três reais e quinze centavos).

ITEM	QUANT	UNID	DISCRIMINAÇÃO	VALOR UNIT.	VALOR TOTAL
01	250	FR	Ambroxol xarope adulto 30 mg, 100 ml	0,90	225,00
02	375	COMP	Carvedilol 12,5 mg	0,10	37,50
03	750	COMP	Carvedilol 3,125 mg	0,08	60,00
04	750	COMP	Carvedilol 6,25 mg	0,09	67,50
05	8.750	COMP	Sertralina, cloridrato 50 mg	0,129	1.128,75
TOTAL					1.518,75

CLÁUSULA SEGUNDA: Fica alterada a Cláusula Segunda (do Valor), em virtude do acréscimo ao item constante na Cláusula Primeira (do objeto), passando o valor total contratado na importância de R$ $ 38.163,15 (trinta e oito mil e cento e sessenta e três reais e quinze centavos).
CLÁUSULA TERCEIRA: Permanecem inalteradas as demais cláusulas e condições estipuladas no instrumento de contrato original, e não alteradas por este instrumento.
E, para validade do que pelas partes foi pactuado, firma-se este instrumento em duas vias de igual teor e forma.
MARLON FERNANDO KUHN - Prefeito Municipal
GERSON MARTINS TEIXEIRA
Fenamed Ltda.
Testemunhas:

OLDECIR CAMPOS
C.I./RG nº 6.045.397-7/PR

LUIZ CARLOS BONI
C.I./RG nº 3.895.670-1/PR

Doc73632

PRIMEIRO TERMO ADITIVO AO CONTRATO ADMINISTRATIVO DE PRESTAÇÃO DE SERVIÇOS Nº 046/2013, EDITAL PREGÃO PRESENCIAL Nº 016/2013, CELEBRADO ENTRE O MUNICIPIO DE PLANALTO E A. A. COLUSSI & CIA. LTDA.

Aos vinte e dois dias do mês de outubro do ano de dois mil e treze, O MUNICIPIO DE PLANALTO, neste ato representado pelo seu Prefeito, Sr. MARLON FERNANDO KUHN e A. A. COLUSSI & CIA. LTDA., neste ato representada por seu administrador Sr. ALDEMIR COLUSSI, resolvem em comum acordo aditar o contrato administrativo de prestação de serviços nº 046/2013, firmado entre as partes em data de 23 de abril de 2013, cujo objeto é a contratação de empresa visando a prestação de serviços de horas máquina e caminhão, tipo pá carregadeira e caminhão caçamba a serem utilizadas em abertura de valas, aterros, terraplenagem, construção e limpeza de bueiros, corte de terra, cascalhamento estradas e outros serviços utilizados pelo Município de Planalto, nos seguintes termos:
CLÁUSULA PRIMEIRA: Em virtude de mútuo acordo entre as partes, fica acrescida a quantidade aos itens constante na cláusula primeira (do objeto do contrato), totalizando a importância de R$ 26.425,00 (vinte e seis mil e quatrocentos e vinte e cinco reais), conforme planilha demonstrativa abaixo, pertinente ao Contrato Administrativo de Prestação de Serviços nº 046/2013, celebrado entre as partes em 23/04/2013, tendo como importe o valor de R$ 105.700,00 (cento e cinco mil e setecentos reais), totalizando a importância de R$ 132.125,00 (cento e trinta e dois mil e cento e vinte e cinco reais), a teor do disposto no art. 65, § 1º da Lei nº. 8.666/93.

ITEM	QUANT	UNID.	DISCRIMINAÇÃO	VALOR UNIT.	VALOR TOTAL
01	150	H	Máquina pá carregadeira	113,50	17.025,00
02	250	H	Caminhão caçamba truck mínimo 8m³	37,60	9.400,00
VALOR TOTAL					26.425,00

CLÁUSULA SEGUNDA: Fica alterada a Cláusula Segunda (do valor), em virtude do acréscimo ao item constante na Cláusula Primeira (do objeto), passando o valor total contratado na importância R$ R$ 132.125,00 (cento e trinta e dois mil e cento e vinte e cinco reais).
CLÁUSULA TERCEIRA: Permanecem inalteradas as demais cláusulas e condições estipuladas no contrato original, e não alteradas por este instrumento.
E, para validade do que pelas partes foi pactuado, firma-se este instrumento em duas vias de igual teor e forma.
MARLON FERNANDO KUHN - Prefeito Municipal
ALDEMIR COLUSSI
A. A. Colussi & Cia. Ltda.
Testemunhas:

OLDECIR CAMPOS
C.I./RG nº 6.045.397-7/PR

LUIZ CARLOS BONI
C.I./RG nº 3.895.670-1/PR

Doc73634

SEGUNDO TERMO ADITIVO AO CONTRATO ADMINISTRATIVO Nº 197/2012, EDITAL PREGÃO PRESENCIAL Nº 043/2012, CELEBRADO ENTRE O MUNICIPIO DE PLANALTO E ARNO HENRIQUE LINK.

Aos vinte e um dias do mês de outubro do ano de dois mil e treze o MUNICIPIO DE PLANALTO, neste ato representado pelo seu Prefeito, Sr. MARLON FERNANDO KUHN, e ARNO HENRIQUE LINK neste ato representada por seu administrador Sr. ARNO HENRIQUE LINK, resolvem em comum acordo aditar o contrato administrativo nº 197/2012, firmado entre as partes em data de 31 de agosto de 2012, cujo objeto é a contratação de empresa visando á aquisição de material de higiene e limpeza, destinado exclusivamente as necessidades de consumo das unidades administrativas deste Município de Planalto, nos seguintes termos:
CLÁUSULA PRIMEIRA: Fica alterada bilateralmente a Cláusula Nona (da vigência), constante do contrato administrativo nº 197/2012, prorrogado o prazo de vigência do Contrato, consoante a referida cláusula, por mais 60 (sessenta) dias.
CLÁUSULA SEGUNDA: Permanecem inalteradas as demais cláusulas e condições estipuladas no contrato original, e não alteradas por este instrumento.
E, para validade do que pelas partes foi pactuado, firma-se este instrumento em duas vias de igual teor e forma.
MARLON FERNANDO KUHN - Prefeito Municipal
ARNO HENRIQUE LINK
Arno Henrique Link
Testemunhas:

OLDECIR CAMPOS
C.I./RG nº 6.045.397-7/PR

LUIZ CARLOS BONI
C.I./RG nº 3.895.670-1/PR

Doc73635

TERCEIRO TERMO ADITIVO AO CONTRATO ADMINISTRATIVO Nº 015/2012, EDITAL CONVITE Nº 006/2012, CELEBRADO ENTRE O MUNICIPIO DE PLANALTO E PERFURIBEL POÇOS ARTESIANOS LTDA.

Aos vinte dias do mês de agosto do ano de dois mil e treze o MUNICIPIO DE PLANALTO, neste ato representado pelo seu Prefeito, Sr. MARLON FERNANDO KUHN e PERFURIBEL POÇOS ARTESIANOS LTDA., neste ato representada por seu Administrador Sr. CLAUDIMAR LUBIAN, resolvem em comum acordo aditar o contrato administrativo nº 015/2012, firmado entre as partes em data de 29 de fevereiro de 2012, cujo objeto é a contratação de empresa visando a aquisição de moto bomba, destinada aos sistemas comunitários de abastecimento de água deste Município de Planalto, nos seguintes termos:
CLÁUSULA PRIMEIRA: Fica alterada bilateralmente a Cláusula Nona (da vigência), constante do contrato administrativo nº 015/2012, prorrogado o prazo de vigência do contrato, consoante a referida cláusula, por mais 120 (cento e vinte) dias.
CLÁUSULA SEGUNDA: Permanecem inalteradas as demais cláusulas e condições estipuladas no contrato original, e não alteradas por este instrumento.
E, para validade do que pelas partes foi pactuado, firma-se este instrumento em duas vias de igual teor e forma.
MARLON FERNANDO KUHN - Prefeito Municipal
CLAUDIMAR LUBIAN
Perfuribel Poços Artesianos Ltda.
Testemunhas:

OLDECIR CAMPOS
C.I./RG nº 6.045.397-7/PR

LUIZ CARLOS BONI
C.I./RG nº 3.895.670-1/PR

Doc73636

PRIMEIRO TERMO ADITIVO AO CONTRATO ADMINISTRATIVO DE EXECUÇÃO DE OBRA Nº 234/2012, EDITAL TOMADA DE PREÇOS Nº 013/2012, CELEBRADO ENTRE O MUNICIPIO DE PLANALTO E CONSTRUTORA FRANKEN LTDA.

Aos vinte e um dias do mês de outubro do ano de dois mil e treze o MUNICIPIO DE PLANALTO, neste ato representado pelo seu Prefeito, Sr. MARLON FERNANDO KUHN e CONSTRUTORA FRANKEN LTDA., neste ato representada por sua administradora Srª. BERENIS LOEVE FRANKEN, resolvem em comum acordo aditar o contrato administrativo de construção de obra destinada a quadra coberta, com área total de 820,80 M², a ser construída sobre a área institucional da quadra nº 01, Bairro Jardim Floresta, Município de Planalto, Estado do Paraná. Tudo conforme projeto, memorial descritivo, orçamento quantitativo, cronograma físico-financeiro e Contrato de Repasse nº 0371508-64/2011/ ME/CAIXA, nos seguintes termos:
CLÁUSULA PRIMEIRA: Fica alterada bilateralmente a Cláusula Quinta (dos prazos), constante do contrato administrativo de execução de obra nº 234/2012, prorrogado o prazo de execução e entrega do objeto, por mais 180 (cento e oitenta) dias.
CLÁUSULA SEGUNDA: Em razão de mútuo acordo entre as partes, fica alterada a Cláusula Décima (da vigência), constante do contrato administrativo de execução de obra nº 234/2012, prorrogado o prazo de vigência do contrato, consoante a referida cláusula, por mais 180 (cento e oitenta) dias.
CLÁUSULA TERCEIRA: Permanecem inalteradas as demais cláusulas e condições estipuladas no contrato original, e não alteradas por este instrumento.
E, para validade do que pelas partes foi pactuado, firma-se este instrumento em duas vias de igual teor e forma.
MARLON FERNANDO KUHN
Prefeito Municipal
BERENIS LOEVE FRANKEN
Construtora Franken Ltda.
Testemunhas:

OLDECIR CAMPOS
C.I./RG nº 6.045.397-7/PR

LUIZ CARLOS BONI
C.I./RG nº 3.895.670-1/PR

Doc73637

IDENTIFICAÇÃO DO EMITENTE

FERNAMED LTDA

Rua Cassiano Jorge Fernandes, 2058
Vila Tolentino - CEP 85802-240
Fone: 45 3225-8636
CASCAVEL-PR
fernamed@uol.com.br

DANFE

Documento Auxiliar da NOTA FISCAL ELETRÔNICA

0 - ENTRADA
1 - SAÍDA [1]

Nº 000.014.005
SÉRIE: 1
FOLHA: 1/2

CONTROLE DO FISCO

CHAVE DE ACESSO
4113 1104 7594 3300 0186 5500 1000 0140 0515 7852 4655

Consulta de autenticidade no portal nacional da NF-e
www.nfe.fazenda.gov.br/portal
ou no site da Sefaz Autorizadora

NATUREZA DA OPERAÇÃO	PROTOCOLO DE AUTORIZAÇÃO DE USO
VENDAS DE MERCADORIAS	141130162674841 06/11/2013 10:58:28

INSCRIÇÃO ESTADUAL	INSC.EST.DO SUBST.TRIBUTÁRIO	CNPJ
902.56959-65		04.759.433/0001-86

DESTINATÁRIO/REMETENTE

NOME/RAZÃO SOCIAL			CNPJ/CPF	DATA DE EMISSÃO
FUNDO M SAUDE PLANALTO/1703/FUNDO M SAUDE PLANALTO			09.272.764/0001-00	06/11/2013
ENDEREÇO	**BAIRRO/DISTRITO**		**CEP**	**DATA DE SAÍDA/ENTRADA**
PC SAO FRANCISCO DE ASSIS, 1583	CENTRO		85750-000	06/11/2013
MUNICÍPIO	**FONE/FAX**	**UF**	**INSCRIÇÃO ESTADUAL**	**HORA DE SAÍDA**
PLANALTO	(46)3555-8100	PR	ISENTO	

FATURA/DUPLICATA

14005-01 21/11/13 R$ 2.917,59				

CÁLCULO DO IMPOSTO

BASE DE CÁLCULO DO ICMS	VALOR DO ICMS	BASE DE CÁLCULO DO ICMS SUBSTITUIÇÃO	VALOR DO ICMS SUBSTITUIÇÃO	VALOR TOTAL DOS PRODUTOS
2.917,59	350,11	0,00	0,00	2.917,59

VALOR DO FRETE	VALOR DO SEGURO	DESCONTO	OUTRAS DESPESAS ACESSÓRIAS	VALOR DO IPI	VALOR TOTAL DA NOTA
0,00	0,00	0,00	0,00	0,00	2.917,59

TRANSPORTADOR/VOLUMES TRANSPORTADOS

RAZÃO SOCIAL	FRETE POR CONTA	CÓDIGO ANTT	PLACA DO VEÍCULO	UF	CNPJ/CPF
	0-Emitente				

ENDEREÇO	MUNICÍPIO	UF	INSCRIÇÃO ESTADUAL

QUANTIDADE	ESPÉCIE	MARCA	NUMERAÇÃO	PESO BRUTO	PESO LÍQUIDO

DADOS DO PRODUTO/SERVIÇO

CÓDIGO PRODUTO	DESCRIÇÃO DO PRODUTO/SERVIÇO	NCM/SH	CST	CFOP	UNID	QUANT.	VALOR UNITÁRIO	VALOR TOTAL	BC ICMS	VALOR ICMS	ALIQ. ICMS
206	AMBROXOL 30MG/5ML AD. 100ML - G. HIPOLABOR Lote=235/13 Qtd=200 Fab=28/02/2013 Val=30/01/2015 PMC=0,00	30049039	000	5102	FR	200	0,900	180,00	180,00	21,60	12
1127	DEXAMETASONA CREME 0,1% 10G - CORTITOP - MULTILAB Lote=MI0074 Qtd=41 Fab=30/09/2013 Val=30/09/2015 PMC=0,00	30039099	000	5102	TB	41	0,507	20,79	20,79	2,49	12
4464	FUROSEMIDA 10MG/ML 2ML INJ - HYPOFARMA Lote=13060521 Qtd=40 Fab=30/06/2013 Val=30/06/2015 PMC=0,00	30049099	000	5102	AMP	40	0,450	18,00	18,00	2,16	12
1797	GENTAMICINA 80MG/2ML 2ML INJ - GENTAMICIN - NOVA FARMA Lote=050431 Qtd=50 Fab=30/09/2013 Val=30/09/2015 PMC=0,00	30042061	000	5102	AMP	50	0,260	13,00	13,00	1,56	12
1833	GLICOSE 50% DE 10ML - ISOFARMA Lote=33330501 Qtd=150 Fab=30/07/2013 Val=30/07/2015 PMC=0,00	30049099	000	5102	AMP	150	0,150	22,50	22,50	2,70	12
1920	HIDROCORTISONA 500MG IM/IV - CORTISONAL - UNIAO QUIMICA Lote=1322420 Qtd=10 Fab=30/09/2013 Val=30/09/2015 PMC=0,00	30043290	000	5102	AMP	10	4,420	44,20	44,20	5,30	12
4616	MELOXICAN 15MG CPP ARTRITEC - PHARLAB Lote=184005 Qtd=7.000 Fab=30/09/2013 Val=30/09/2015 PMC=0,00	30049099	000	5102	CPR	7.000	0,057	399,00	399,00	47,88	12
2347	METILDOPA 500MG CPR - METILVITA - LABORIS Lote=4898 Qtd=8.000 Fab=30/06/2013 Val=30/06/2015 PMC=0,00	30043993	000	5102	CPR	8.000	0,156	1.248,00	1.248,00	149,76	12
2499	NIFEDIPINO RETARD 20MG CPR - PRENILAN - LABORIS Lote=4971 Qtd=8.010 Fab=30/07/2013 Val=30/07/2016 PMC=0,00	30039062	000	5102	CPR	8.010	0,055	440,55	440,55	52,87	12
4026	NORFLOXACINO 400MG CPR - G. - MULTILAB Lote=ME0080 Qtd=1.120 Fab=30/05/2013 Val=30/05/2015 PMC=0,00	30049067	000	5102	CPR	1.120	0,130	145,60	145,60	17,47	12
17	OXCARBAMAZEPINA 300MG CPR (C1) - OLEPTAL - TORRENT Lote=BD123014 Qtd=500 Fab=30/03/2013 Val=28/02/2015 PMC=0,00	30049069	000	5102	CPR	500	0,390	195,00	195,00	23,40	12
2999	RISPERIDONA 1MG CPR (C1) - RESPIDON - TORRENT Lote=BD632016 Qtd=1.000 Fab=30/12/2012 Val=30/11/2015 PMC=0,00	30049069	000	5102	CPR	1.000	0,069	69,00	69,00	8,28	12
3001	RISPERIDONA 2MG CPR (C1) - RESPIDON - TORRENT	30049069	000	5102	CPR	600	0,085	51,00	51,00	6,12	12

CÁLCULO DO ISSQN

INSCRIÇÃO MUNICIPAL	VALOR TOTAL DOS SERVIÇOS	BASE DE CÁLCULO DOS SERVIÇOS	VALOR DO ISSQN

DADOS ADICIONAIS

INFORMAÇÕES COMPLEMENTARES	RESERVADO AO FISCO
VENC. CONFORME TOMADA DE PRECOS N. 4/2013 BRASIL AG 1460-5 C/C. 17126-3 Val aprox dos tributos R$ 814,06 (27,90%)	

Recebemos de FERNAMED LTDA, os produtos constantes da nota fiscal indicada ao lado: Data de emissão:06/11/2013,Valor Total: R$2.917,59, Destinatário: FUNDO M SAUDE PLANALTO/1703/FUNDO M SAUDE PLANALTO PC SAO FRANCISCO DE ASSIS, 1583 - CENTRO - PLANALTO/PR

DATA DE RECEBIMENTO	IDENTIFICAÇÃO E ASSINATURA DO RECEBEDOR

NF-e
Nº 000.014.005
SÉRIE: 1

IDENTIFICAÇÃO DO EMITENTE

FERNAMED LTDA

Rua Cassiano Jorge Fernandes, 2058
Vila Tolentino - CEP 85802-240
Fone: 45 3225-8636
CASCAVEL-PR
fernamed@uol.com.br

DANFE

Documento Auxiliar da NOTA FISCAL ELETRÔNICA

0 - ENTRADA
1 - SAÍDA [1]

Nº 000.014.005
SÉRIE: 1
FOLHA: 2/2

CONTROLE DO FISCO

CHAVE DE ACESSO
4113 1104 7594 3300 0186 5500 1000 0140 0515 7852 4655

Consulta de autenticidade no portal nacional da NF-e
www.nfe.fazenda.gov.br/portal
ou no site da Sefaz Autorizadora

NATUREZA DA OPERAÇÃO		PROTOCOLO DE AUTORIZAÇÃO DE USO
VENDAS DE MERCADORIAS		141130162674841 06/11/2013 10:58:28
INSCRIÇÃO ESTADUAL	**INSC.EST.DO SUBST.TRIBUTÁRIO**	**CNPJ**
902.56959-65		04.759.433/0001-86

DADOS DO PRODUTO/SERVIÇO

CÓDIGO PRODUTO	DESCRIÇÃO DO PRODUTO/SERVIÇO	NCM/SH	CST	CFOP	UNID.	QUANT.	VALOR UNITÁRIO	VALOR TOTAL	BC ICMS	VALOR ICMS	ALIQ. ICMS
	Lote=BC913012 Qtd=600 Fab=30/06/2013 Val=30/05/2016 PMC=0,00										
4341	SERTRALINA 50MG CPR (C1) - SERENATA - TORRENT Lote=BG763008 Qtd=550 Fab=30/01/2013 Val=30/12/2014 PMC=0,00	30049039	000	5102	CPR	550	0,129	70,95	70,95	8,51	12

PROCESSO DE LICITAÇÃO
( ) Convite n.º
(X) T. Preço n.º 004-2013
( ) Concorrência n.º
( ) Pregão Presencial
(X) Contrato n.º 121-2013
( ) Aditivo n.º
( ) Inegibilidade
( ) Dispensa
Data 06 / 11 / 2013
Chefe do Dpto.

RECEBEMOS DE ODONTOMEDI PRODUTOS ODONT. E HOSPITALARES OS PRODUTOS/SERVIÇOS CONSTANTES NA NOTA FISCAL INDICADA A

DATA DE RECEBIMENTO	IDENTIFICAÇÃO E ASSINATURA DO RECEBEDOR

NF-e
Nº 000.004.915
SÉRIE : 1

ODONTOMEDI PRODUTOS ODONT. E HOSPITALARES

ODONTOMEDI
produtos odontológicos e hospitalares

AV. LUIZ ANTONIO FAEDO, 1612 CENTRO
FRANCISCO BELTRAO PR CEP: 85601-275
TEL/FAX: (46) 3524-1834

DANFE

DOCUMENTO AUXILIAR DA NOTA FISCAL ELETRÔNICA

0 - Entrada
1 - Saída [1]

Nº 000.004.915
SÉRIE : 1
FOLHA:1 of 1

CHAVE DE ACESSO
4113 1106 1944 4000 0103 5500 1000 0049 1512 6900 0019

Consulta de autenticidade no portal nacional da NF-e www.nfe.fazenda.gov.br/portal ou no site da Sefaz Autorizadora

NATUREZA DA OPERAÇÃO		PROTOCOLO DE AUTORIZAÇÃO DE USO
VENDA DE MERCADORIA		141130160254001 - 2013-11-01T09:23:48
INSCRIÇÃO ESTADUAL	**INSCRIÇÃO ESTADUAL SUBSTITUTO TRIBUTÁRIA**	**CNPJ**
9030388299		06.194.440/0001-03

DESTINATÁRIO/REMETENTE

NOME/RAZÃO SOCIAL			CNPJ/CPF	DATA DA EMISSÃO
FUNDO MUNICIPAL DE SAUDE DE PLANALTO			09.272.764/0001-00	01/11/2013
ENDEREÇO		BAIRRO/DISTRITO	CEP	DATA DE SAÍDA/ENTRADA
PRACA SAO FRANCISCO DE ASSIS, 1583		CENTRO	85.750-000	01/11/2013
MUNICÍPIO	FONE/FAX	UF	INSCRIÇÃO ESTADUAL	HORA DE SAÍDA
PLANALTO	4635551272	PR		09:23:00

FATURA/DUPLICATA

Número	Data Vcto.	Valor
000008	01/12/2013	198,40

CÁLCULO DO IMPOSTO

BASE DE CÁLCULO DE ICMS	VALOR DO ICMS	BASE DE CÁLCULO ICMS ST	VALOR DO ICMS SUBSTITUIÇÃO	VALOR TOTAL DOS PRODUTOS
0,00	0,00	0,00	0,00	198,40

VALOR DO FRETE	VALOR DO SEGURO	DESCONTO	OUTRAS DESPESAS ACESSÓRIAS	VALOR DO IPI	VALOR TOTAL DA NOTA
0,00	0,00	0,00	0,00	0,00	198,40

TRANSPORTADORA/VOLUMES TRANSPORTADOS

RAZÃO SOCIAL	FRETE POR CONTA	CÓDIGO ANTT	PLACA DO VEÍCULO	UF	CNPJ/CPF
	9-Sem Frete				
ENDEREÇO	**MUNICÍPIO**		**UF**	**INSCRIÇÃO ESTADUAL**	
QUANTIDADE	**ESPÉCIE**	**MARCA**	**NUMERAÇÃO**	**PESO BRUTO**	**PESO LÍQUIDO**
1					

DADOS DO PRODUTO/SERVIÇO

CÓD PROD	DESCRIÇÃO DO PRODUTO/SERVIÇO	NCM/SH	CST	CFOP	UNID	QUANT	VALOR UNITÁRIO	VALOR TOTAL	B.CÁLC ICMS	VALOR ICMS	VALOR IPI	ALÍQUOTAS ICMS	ALÍQUOTAS IPI
1	REVELADOR P PROCESSADOR AUTOMATICO - KODAK	37029000	0101	5102	UN	1,0000	198,40000	198,40					

X 06/11/2013

X 12/11/2013

OJ 11/11/2013

CÁLCULO DO ISSQN

INSCRIÇÃO MUNICIPAL	VALOR TOTAL DOS SERVIÇOS	BASE DE CÁLCULO DO ISSQN	VALOR DO ISSQN

DADOS ADICIONAIS

INFORMAÇÕES COMPLEMENTARES	RESERVADO AO FISCO
DOCUMENTO EMITIDO POR ME OU EPP OPTANTE PELO SIMPLES NACIONAL TOMADA DE PREÇO N 4/2013 DEPOSITO BANCO DO BRASIL AG [illegible] C/C 15877-1 SAÚDE	

Identificação do Emitente

DIMASTER COM DE PROD HOSP LTDA

RODOVIA BR 480 180
CENTRO
BARAO DE COTEGIPE
CEP 99740000
FONE : (54) 3523-2600
nfe@dimaster.com.br
www.dimaster.com.br
RS

DANFE
DOCUMENTO AUXILIAR DA NOTA FISCAL ELETRÔNICA
0 - ENTRADA
1 - SAÍDA [1]
Nº 74432
SÉRIE 1
FOLHA 1 / 1

CHAVE DE ACESSO
4313 1102 5208 2900 0140 5500 1000 0744 3212 7151 5310

Consulta de Autenticidade no portal nacional da NF-e www.nfe.fazenda.gov.br/portal ou site da Sefaz Autorizadora

NATUREZA DA OPERAÇÃO		PROTOCOLO DE AUTORIZAÇÃO DE USO
VENDA / Geral		143130173994586 11/11/2013 14:18:59
INSCRIÇÃO ESTADUAL	**INSCR. EST. SUBS. TRIBUTÁRIO**	**CNPJ**
1700004112		02520829000140

DESTINATÁRIO/REMENTENTE

NOME/RAZÃO SOCIAL				CNPJ/CPF	DATA DA EMISSÃO
FUNDO MUNIC. DE SAUDE DE PLANALTO - 3480				76460526000116	11/11/2013
ENDEREÇO		**BAIRRO/DISTRITO**		**CEP**	**DATA DA ENTRADA/SAIDA**
RUA JULIO SKRZYPCZAK 742		CENTRO		85750000	11/11/2013
MUNICÍPIO	**FONE/FAX**	**UF**	**INSCRIÇÃO ESTADUAL**		**HORA DE SAÍDA**
PLANALTO	(46) 3555-1597	PR	ISENTO		

FATURA

74432/1 16/12/2013 1307,30

CÁLCULO DO IMPOSTO

BASE DE CALCULO DO ICMS	VALOR DO ICMS	BASE DE CALCULO DO ICMS SUBSTITUIÇÃO	VALOR DO ICMS SUBSTITUIÇÃO	VALOR TOTAL DOS PRODUTOS
1307,30	222,24	0,00	0,00	1307,30

VALOR DO FRETE	VALOR DO SEGURO	DESCONTO	OUTRAS DESPESAS ACESSORIAS	VALOR DO IPI	VALOR TOTAL DA NOTA
0,00	0,00	0,00	0,00	0,00	**1.307,30**

TRANSPORTADOR / VOLUMES TRANSPORTADOS

RAZÃO SOCIAL	FRETE POR CONTA	CÓDIGO ANTT	PLACA DO VEÍCULO	UF	CNPJ/CPF
BAUER CARGAS LTDA	0 - EMITENTE				04353469000165

ENDEREÇO	MUNICIPIO	UF	INSCRIÇÃO ESTADUAL
RUA NICARAGUA	CHAPECO	SC	254184880

QUANTIDADE	ESPÉCIE	MARCA	NUMERAÇÃO	PESO BRUTO	PESO LIQUIDO
2					

DADOS DOS PRODUTOS / SERVIÇOS

COD PROD	DESCRIÇÃO DO PRODUTO/SERVIÇO	NCM / SH	CST	CFOP	UN	QUANTIDADE	V. UNITARIO	Vlr. Liquido	V.TOTAL	BC ICMS	V ICMS	V IPI	ALIQ ICMS	ALIQ IPI
5942	CIMETIDINA 200MG COMPRIMIDO G PRATI LOTE:13E22I	30049062	000	6102	CPR	600	0,0450	0,0450	27,00	27,00	4,59	0,00	17	
7598	CINARIZINA 75MG COMPRIMIDO HYPERMARCAS LOTE:B13H2469	30049069	000	6102	CP	1800	0,1290	0,1290	232,20	232,20	39,47	0,00	17	
1198	AMIODARONA 200MG COMPRIMIDO GEOLAB LOTE:1300724	30049054	000	6102	CPR	1000	0,2200	0,2200	220,00	220,00	37,40	0,00	17	
5175	BROMETO DE N-BUTIL ESCOPOLAMINA+DIPIRONA COMPRIMIDO PRATI LOTE 13H72Q	30049099	000	6102	CPR	1200	0,1280	0,1280	153,60	153,60	26,11	0,00	17	
4144	NIMESULIDA GOTAS 50MG/ML 15ML G PRATI LOTE 13G79U	30049079	000	6102	FR	50	0,6200	0,6200	31,00	31,00	5,27	0,00	17	
7631	BUPROPIONA 150MG COMPRIMIDO C1*** EMS SIGMA LOTE 544393	30049099	000	6102	UN	990	0,6500	0,6500	643,50	643,50	109,40	0,00	17	

ATENÇÃO
FAVOR CONFERIR A MERCADORIA.
NÃO ACEITAMOS RECLAMAÇÕES
POSTERIORES A 48 HORAS.

RECEBIDO
Data 13 / 11 / 13
Assinatura
CNPJ 09.272.764/0001-00

CÁLCULO DO ISSQN

INSCRIÇÃO MUNICIPAL	VALOR TOTAL DOS SERVIÇOS	BASE DE CÁLCULO DO ISSQN	VALOR DO ISSQN
		0,00	0,00

DADOS ADICIONAIS

INFORMAÇÕES COMPLEMENTARES	RESERVADO AO FISCO
{Conta para deposito: BANCO DO BRASIL AG.: 4090-8 CTA.: 7468-3 } REF.TP 04/2013 ENTREGA:RUA JULIO CARDOSO ROCHA,206 CENTRO SAUDE	PROCESSO DE LICITAÇÃO ( ) Convite n.º (X) T. Preço n.º 004-2013 ( ) Concorrência n.º ( ) Pregão Presencial (X) Contrato n.º ( ) Aditivo n.º ( ) Inegibilidade ( ) Dispensa Data 13 / 11 / 2013 Chefe do Dpto.

Recebemos de FIORENZANO COM MEDICAMENTOS os produtos/serviços constantes da Nota Fiscal indicada ao lado		NF-e No. 000.000.412 SÉRIE 001
	Identificação e Assinatura do Recebedor	

CRIS OREI

Identificação do Emitente

FIORENZANO COM MEDICAMENTOS
PREFEITO GUIOMAR LOPES, 159
CRISTO REI
FRANCISCO BELTRAO PR
85902510
4635240582

DANFE
DOCUMENTO AUXILIAR DA NOTA FISCAL ELETRÔNICA

0 - SAÍDA
1 - ENTRADA [0]
No. 000.000.412
SÉRIE 001
FL 1/1

Chave de Acesso
4113 1007 5503 8800 0143 5500 1000 0004 1210 0000 4576

Consulta de autenticidade no portal nacional da NF-e www.nfe.fazenda.gov.br/portal ou no site da Sefaz Autorizadora

Natureza da Operação	Protocolo de autorização de uso
VENDA	141130155532143 24/10/2013 13:55:41

Inscrição Estadual	Insc. Estadual do Sust. Tributario	CNPJ
9034834153		07550388000143

Destinatário/Remetente

Nome/Razão Social	CNPJ/CPF	Data da Emissão
FUNDO MUNICIPAL SAUDE PLANALTO PR	09272764000100	24/10/2013

Endereço	Bairro/Distrito	CEP	Data da Entrada / Saida
PRA?A SAO FRANCISCO DE ASSIS, 1583	CENTRO		24/10/2013

Municipio	Fone/Fax	UF	Inscrição Estadual	Hora da Saida
PLANALTO	4635558101	PR		14:04:00

Fatura:

Fatura No	Vencimento	Valor	Fatura No	Vencimento	Valor	Fatura No	Vencimento	Valor	Fatura No	Vencimento	Valor
1379321	23/11/2013	214,50									
1379322	23/11/2013	1244,40									

Cálculo do Imposto:

Base de Calculo do ICMS	Valor do ICMS	Base de Calculo ICMS Substituição	Valor do ICMS Substituição	Valor Total dos Produtos
0,00	0,00	0,00	0,00	1458,90

Valor do Frete	Valor do Seguro	Desconto	Outras Desp. Acessórias	Valor do IPI	Valor Total da Nota
0,00	0,00	0,00	0,00	0,00	1458,90

Transportador/Volume Transportados

Razão Social	Frete por conta	Codigo ANTT	Placa do Veiculo	UF	CNPJ/CPF

Endereço	Municipio	UF	Inscrição Estadual

Quantidade	Especie	Marca	Numeração	Peso Bruto	Peso Liquido

Dados do Produto/Serviço:

Cod Prod	Descrição dos Produtos e Serviços	NCM/SH	CST CSOSN	CFOP	Unid	Quantidade	Vlr Unit	Vlr Desc	Vlr Total	BC ICMS	Vlr ICMS	Vlr IPI	% ICMS	% IPI
36764	L LEVOTIROXINA 100MG C30 MERC Lote: BR48093 Qtd.: 50 Valid.: 30/04/2015	30043981	500	5405	UN	50,00	4.29	0,00	214,50	0,00	0,00	0,00	0,00	0,00
36431	L RITALINA 10MG C60 Lote: Z0336 Qtd.: 17 Valid.: 30/06/2014	30049069	500	5405	UN	17,00	73,20	0,00	1244,40	0,00	0,00	0,00	0,00	0,00

24/10/2013

RECEBIDO
Data 25/10/2013
Assinatura
CNPJ 09.272.764/0001-00

Cálculo do ISSQN:

Inscrição Municipal	Valor Total dos Serviços	Base de Cálculo do ISSQN	Valor do ISSQN

Dados Adicionais:

Informações Complementares	
DOCUMENTO EMITIDO POR ME OU EPP OPTANTE PELO SIMPLES NACIONAL NAO GERA DIREITO A CREDITO FISCAL DE IPITOMADA PRECO 042013	

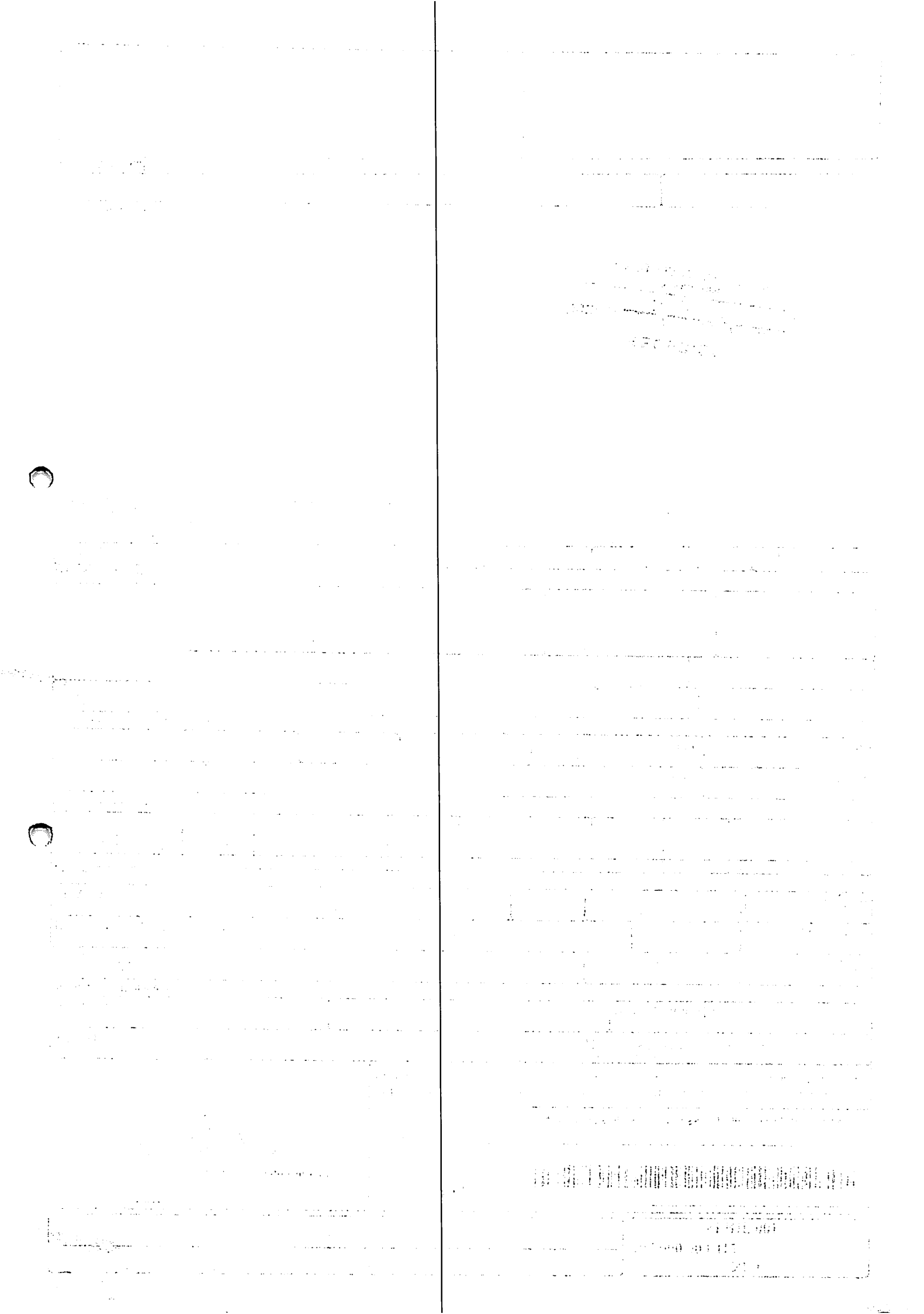

RECEBEMOS DE CENTERMEDI COM. DE PRODUTOS HOSPITALARES LTDA OS PRODUTOS CONSTANTES NA NOTA FISCAL INDICADA AO LADO

DATA DE RECEBIMENTO	IDENTIFICAÇÃO E ASSINATURA DO RECEBEDOR
	878-FUNDO MUNICIPAL DE SAUDE DE PLANALTO RS 908,48

NFe Nº 52219 **SÉRIE 000**

CENTERMEDI

CENTERMEDI Com. de Prod. Hosp. LTDA.

BR 480 - 795 Bairro de Conegope 85750-000

medicamentos@centermedi.com.br 54 3523-2700

DANFE

Documento Auxiliar da Nota Fiscal Eletrônica

1 - SAIDA
2 - ENTRADA [1]

Nº 52219

SÉRIE 000

FOLHA 1/1

CHAVE DE ACESSO DA NFE
4313 1003 6520 3000 0170 5500 0000 0522 1913 7651 7780

Consulta de autenticidade no portal nacional da NF-e www.nfe.fazenda.gov.br/portal ou no site da Sefaz Autorizadora

NATUREZA DA OPERAÇÃO	PROTOCOLO DE AUTORIZAÇÃO DE USO
VENDA DE MERCADORIA DENTRO DA UF	143130163807884 25/10/2013 09:27:39

INSCRIÇÃO ESTADUAL	INSC. EST. SUBS. TRIBUTARIO	CNPJ
170/0004449		03.652.030/0001-70

DESTINATÁRIO/REMETENTE

NOME/RAZÃO SOCIAL	CNPJ/CPF	DATA DA EMISSÃO
878-FUNDO MUNICIPAL DE SAUDE DE PLANALTO	09.272.764/0001-00	25/10/2013

ENDEREÇO	BAIRRO/DISTRITO	CEP	DATA SAÍDA/ENTRADA
PRACA SAO FRANCISCO DE ASSIS,S, 1583	CENTRO	85750-000	25/10/2013

MUNICIPIO	FONE/FAX	UF	INSCRIÇÃO ESTADUAL	HORA DE SAÍDA/ENTRADA
PLANALTO	(46)3555-8100	PR	ISENTO	09:27

FATURA

52219/1 25/11/13 R$ 908,48				

CÁLCULO DO IMPOSTO

BASE DE CALCULO ICMS	VALOR DO ICMS	BASE CALCULO ICMS ST	VALOR DO ICMS ST	VALOR TOTAL DOS PRODUTOS
758,00	128,86	0,00	0,00	908,48

VALOR DO FRETE	VALOR DO SEGURO	DESCONTO	OUTRAS DESPESAS	VALOR DO IPI	VALOR TOTAL DA NOTA
0,00	0,00	0,00	0,00	0,00	**908,48**

TRANSPORTADOR/VOLUMES TRANSPORTADOS

RAZÃO SOCIAL	FRETE POR CONTA	CÓDIGO ANTT	PLACA	UF	CNPJ/CPF
BAUER - B. TRASNPORTES LTDA	0-Emitente				04.353.469/0043-14

ENDEREÇO	MUNICIPIO	UF	INSCRIÇÃO ESTADUAL
RUA CLEMENTINA ROSSI,S/Nº	ERECHIM	RS	039/0150983

QUANTIDADE	ESPECIE	MARCA	NUMERAÇÃO	PESO BRUTO	PESO LIQUIDO
8,00	CAIXAS			0,00	0,00

DESCRIÇÃO DOS PRODUTOS

CÓD.	DESCRIÇÃO DO PRODUTO	LOTE	PMC	NCM/SH	CST	CFOP	UN	QTDE	V. UNIT.	DESC	V. TOTAL	BC ICMS	BC ST	V. ICMS	V. ST	ICMS
4190	ALENDRONATO [illegible]	30988272	36,99	30049079	040	6102	Unc	120	0,359	0,00%	43,08	0,00	0,00	0,00	0,00	0%
804	AZITROMICINA [illegible]	13185M	0,00	30049079	040	6102	Unc	300	0,358	0,00%	107,40	0,00	0,00	0,00	0,00	0%
4654	CEFROXADEFALEM [illegible]	1527093	0,00	30049064	000	6102	Unc	1000	0,042	0,00%	42,00	42,00	0,00	7,14	0,00	17%
1692	CICLOBENZAPRINA [illegible]	1315991	0,00	30039079	000	6102	Unc	200	0,41	0,00%	82,00	82,00	0,00	13,94	0,00	17%
4454	CARBOCISTEINA [illegible]	13186	2,72	30049057	000	6102	Frs	150	1,25	0,00%	187,50	187,50	0,00	31,88	0,00	17%
4401	PENICILINA [illegible]	13186*	2,78	30043099	000	6102	Un	150	0,99	0,00%	148,50	148,50	0,00	25,24	0,00	17%
4912	DIP METANFETAMINA [illegible] PET AMBULATORIAL	119341	0,00	30033099	000	6102	Cx	200	1,49	0,00%	298,00	298,00	0,00	50,66	0,00	17%

[illegible] CC 7.203
[illegible] 11.9.203
[illegible] CC 7.203

DADOS ADICIONAIS

INFORMAÇÕES COMPLEMENTARES

VALE APRONTAMENTO [illegible]
REFERENTE [illegible]
DEPOSITO BANCO ESCRITURAL [illegible] BRADESCO Ag 3274-3 CC 65036-6
[illegible] FECOP CONV ICMS 126/02 E PROTOCOLO ICMS 11/91
CRT=3 REGIME NORMAL

RESERVADO DO FISCO

IMPRESSO POR [illegible] TELLO SISTEMAS (55)3744-3880

CENTERMEDI

CENTERMEDI Com. de Prod. Hosp. LTDA.
BR 480 - 795 Barão de Cotegipe.RS 99740-000
medicamentos@centermedi.com.br 54 3523-2700

DANFE

Documento Auxiliar da Nota Fiscal Eletrônica
1 - SAIDA
2 - ENTRADA [1]
Nº 52449
SÉRIE 000
FOLHA 1/1

CHAVE DE ACESSO DA NFE
4313 1003 6520 3000 0170 5500 0000 0524 4916 0874 0008

Consulta de autenticidade no portal nacional da NF-e
www.nfe.fazenda.gov.br/portal ou no site da Sefaz Autorizadora

NATUREZA DA OPERAÇÃO	PROTOCOLO DE AUTORIZAÇÃO DE USO
VENDA DE MERCADORIA C/ ST P/ A UF	143130166751195 30/10/2013 14:26:21

INSCRIÇÃO ESTADUAL	INSC. EST. SUBS. TRIBUTÁRIO	CNPJ
170/0004449		03.652.030/0001-70

DESTINATÁRIO REMETENTE

NOME/RAZÃO SOCIAL			CNPJ/CPF	DATA DA EMISSÃO
878-FUNDO MUNICIPAL DE SAUDE DE PLANALTO			09.272.764/0001-00	30/10/2013
ENDEREÇO		**BAIRRO/DISTRITO**	**CEP**	**DATA SAÍDA/ENTRADA**
PRACA SAO FRANCISCO DE ASSIS 1583		CENTRO	85750-000	30/10/2013
MUNICÍPIO	**FONE/FAX**	**UF**	**INCRIÇÃO ESTADUAL**	**HORA DE SAÍDA/ENTRADA**
PLANALTO	(46)3555-8100	PR	ISENTO	14:25

FATURA

49/1 29 [illegible] RS 388,08

CÁLCULO DO IMPOSTO

BASE DE CÁLCULO ICMS	VALOR DO ICMS	BASE CÁLCULO ICMS ST	VALOR DO ICMS ST	VALOR TOTAL DOS PRODUTOS
	0,00	0,00	0,00	388,08
VALOR DO FRETE	**VALOR DO SEGURO**	**DESCONTO**	**OUTRAS DESPESAS**	**VALOR DO IPI**	**VALOR TOTAL DA NOTA**
	0,00	0,00	0,00	0,00	388,08

TRANSPORTADOR/VOLUMES TRANSPORTADOS

RAZÃO SOCIAL	FRETE POR CONTA	CÓDIGO ANTT	PLACA	UF	CNPJ/CPF
BAUER - B [illegible]	0-Emitente				04.353.469/0043-14
ENDEREÇO	**MUNICIPIO**		**UF**	**INSCRIÇÃO ESTADUAL**
RUA CLEM [illegible]	ERECHIM		RS	039/0150983
QUANTIDADE	**ESPECIE**	**MARCA**	**NUMERAÇÃO**	**PESO BRUTO**	**PESO LIQUIDO**
	[illegible]			0,00	0,00

DESCRIÇÃO DOS PRODUTOS

CÓD.	DESCRIÇÃO DO PRODUTO	LOTE	PMC	NCM/SH	CST	CFOP	UN	QTDE	V. UNIT.	DESC	V. TOTAL	BC ICMS	BC ST	V. ICMS	V. ST	ICMS
4262	AZITRO [illegible]	13I15W	0,00	30049079	040	6102	Unc	30	2,28	0,00%	68,40	0,00	0,00	0,00	0,00	0%
2808	C CODI [illegible]	13064497	0,00	30044040	040	6102	Unc	360	0,888	0,00%	319,68	0,00	0,00	0,00	0,00	0%

PROCESSO DE LICITAÇÃO
[illegible]

DADOS ADICIONAIS

INFORMAÇÕES COMPLEMENTARES

T_TRIB 0,00 BC [illegible]
VAL APROX DOS TRIBUTOS [illegible] FONTE IBPT
REF TP 004/2013 CONFIRMAR [illegible]
DEPOSITO BCO BRADESCO [illegible] BRADESCO AG 3274-3 CC 0530320-6
ISENTA CONF [illegible] CONV ICMS 126 02 E PRORROGADO PELO CONV 18 05
VENDEDOR 2-FRANCIELE
CRT 3 - REGIME NORMAL

RESERVADO DO FISCO

RECEBIDO 13
Data 31/10
Assinatura
CNPJ 09.272.764/[illegible]

IMPRESSO COM [illegible] LLO SISTEMAS (55)3744-3880

INFORMATIVO

Identificação do Emitente

DIMASTER COM DE PROD HOSP LTDA

RODOVIA BR 480 180
CENTRO
BAIRRO COTEGIPE
CEP 85750-000
FONE/FAX: 3523-2600
nfe@dimaster.com.br
www.dimaster.com.br

RS

DANFE
DOCUMENTO AUXILIAR DA NOTA FISCAL ELETRÔNICA
0 - ENTRADA
1 - SAÍDA [1]
Nº 73943
SÉRIE 1
FOLHA 1 / 1

CHAVE DE ACESSO
4313 1002 5208 2900 0140 5500 1000 0739 4316 8402 8382

Consulta de Autenticidade no portal nacional da NF-e www.nfe.fazenda.gov.br/portal ou site da Sefaz Autorizadora

NATUREZA DA OPERAÇÃO		PROTOCOLO DE AUTORIZAÇÃO DE USO
VENDA		143130166774532 30/10/2013 14:44:30
INSCRIÇÃO ESTADUAL	**INSCR EST SUBS TRIBUTARIO**	**CNPJ**
1700004112		02520829000140

DESTINATÁRIO REMETENTE

NOME/RAZÃO SOCIAL			CNPJ/CPF	DATA DA EMISSÃO
FUNDO MUNICIPAL DE SAUDE DE PLANALTO - 3480			76460526000116	30/10/2013
ENDEREÇO		**BAIRRO/DISTRITO**	**CEP**	**DATA DA ENTRADA/SAIDA**
RUA JULIO SKRZYPCZAK 742		CENTRO	85750000	30/10/2013
MUNICIPIO	**FONE/FAX**	**UF**	**INSCRIÇÃO ESTADUAL**	**HORA DE SAIDA**
PLANALTO	(46) 3555-1597	PR	ISENTO	

FATURA
73943/1 [illegible] 306,00

CÁLCULO DO IMPOSTO

BASE DE CÁLCULO DO ICMS	VALOR DO ICMS	BASE DE CÁLCULO DO ICMS SUBSTITUIÇÃO	VALOR DO ICMS SUBSTITUIÇÃO	VALOR TOTAL DOS PRODUTOS
	52,02	0,00	0,00	306,00
VALOR DO FRETE	**DESCONTO**	**OUTRAS DESPESAS ACESSORIAS**	**VALOR DO IPI**	**VALOR TOTAL DA NOTA**
0,00	0,00	0,00	0,00	**306,00**

TRANSPORTADOR / VOLUMES TRANSPORTADOS

RAZÃO SOCIAL	FRETE POR CONTA	CÓDIGO ANTT	PLACA DO VEICULO	UF	CNPJ/CPF
BAUER CARGAS [illegible]	0 - EMITENTE				04353469000165
ENDEREÇO	**MUNICIPIO**			**UF**	**INSCRIÇÃO ESTADUAL**
RUA NICARAGUA	CHAPECO			SC	254184880

QUANTIDADE	MARCA	NUMERAÇÃO	PESO BRUTO	PESO LIQUIDO
1				

DADOS DOS PRODUTOS / SERVIÇOS

COD PRODUTO	NCM / SH	CST	CFOP	UN	QUANTIDADE	V. UNITARIO	Vlr. Liquido	V TOTAL	BC ICMS	V ICMS	V IPI	ALIQ ICMS	ALIQ IPI
7671 [illegible] CEFTRIAXONA SODICA 500/125MG [illegible] LOTE 529501	30041012	000	6102	CPR	450	0,680000	0,680000	306,00	306,00	52,02	0,00	17	

PROCESSO DE LICITAÇÃO
Ata nº [illegible]
Contrato nº [illegible]
Nota de Empenho nº [illegible]
Ordem de Fornecimento nº [illegible]
Ordem de Serviço nº [illegible]
Dispensa nº [illegible]
Publicação [illegible]
Visto do Dpto

ATENÇÃO
FAVOR CONFERIR A MERCADORIA.
NÃO ACEITAMOS RECLAMAÇÕES
POSTERIORES A 48 HORAS.

RECEBIDO
Data 31 / 10 / 13
Assinatura
CNPJ 09.272.764/0001-00

CÁLCULO DO ISSQN

INSCRIÇÃO MUNICIPAL	VALOR TOTAL DOS SERVIÇOS	BASE DE CÁLCULO DO ISSQN	VALOR DO ISSQN
		0,00	0,00

VENDEDOR: 3595 JOCIMAR REVERS

DADOS ADICIONAIS

INFORMAÇÕES COMPLEMENTARES	RESERVADO AO FISCO
(Conta para deposito BANCO DO BRASIL AG.: 4090-8 CTA.: 7468-3) REF.TP 04/2013	

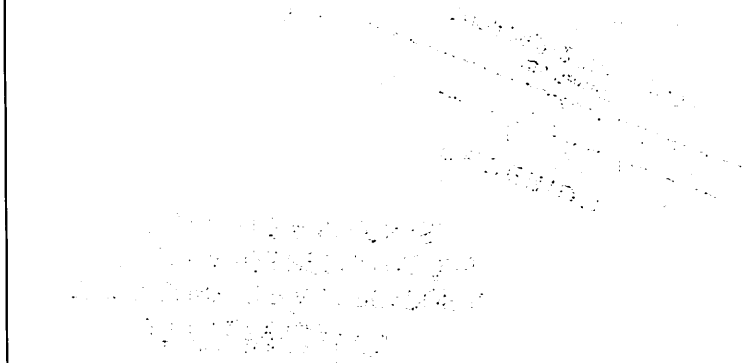

IDENTIFICAÇÃO DO EMITENTE

FERNAMED LTDA

Rua Cassiano Jorge Fernandes, 2058
Vila Tolentino - CEP 85802-240
Fone: 45 3225-8636
CASCAVEL-PR
fernamed@uol.com.br

DANFE

Documento Auxiliar da NOTA FISCAL ELETRÔNICA

0 - ENTRADA
1 - SAÍDA [1]

Nº 000.014.052
SÉRIE: 1
FOLHA: 1/1

CONTROLE DO FISCO

CHAVE DE ACESSO
4113 1104 7594 3300 0186 5500 1000 0140 5217 7617 7706

Consulta de autenticidade no portal nacional da NF-e www.nfe.fazenda.gov.br/portal ou no site da Sefaz Autorizadora

NATUREZA DA OPERAÇÃO	PROTOCOLO DE AUTORIZAÇÃO DE USO
VENDAS DE MERCADORIAS	141130164996227 11/11/2013 08:40:12

INSCRIÇÃO ESTADUAL	INSC.EST.DO SUBST.TRIBUTÁRIO	CNPJ
902.56959-65		04.759.433/0001-86

DESTINATÁRIO/REMETENTE

NOME/RAZÃO SOCIAL			CNPJ/CPF	DATA DE EMISSÃO
FUNDO M SAUDE PLANALTO/1703/FUNDO M SAUDE PLANALTO			09.272.764/0001-00	11/11/2013
ENDEREÇO	**BAIRRO/DISTRITO**		**CEP**	**DATA DE SAÍDA/ENTRADA**
PC SAO FRANCISCO DE ASSIS, 1583	CENTRO		85750-000	11/11/2013
MUNICÍPIO	**FONE/FAX**	**UF**	**INSCRIÇÃO ESTADUAL**	**HORA DE SAÍDA**
PLANALTO	(46)3555-8100	PR	ISENTO	

FATURA/DUPLICATA

14052-01 26/11/13 R$ 642,42				

CÁLCULO DO IMPOSTO

BASE DE CÁLCULO DO ICMS	VALOR DO ICMS	BASE DE CÁLCULO DO ICMS SUBSTITUIÇÃO	VALOR DO ICMS SUBSTITUIÇÃO	VALOR TOTAL DOS PRODUTOS
642,42	77,09	0,00	0,00	642,42

VALOR DO FRETE	VALOR DO SEGURO	DESCONTO	OUTRAS DESPESAS ACESSÓRIAS	VALOR DO IPI	VALOR TOTAL DA NOTA
0,00	0,00	0,00	0,00	0,00	642,42

TRANSPORTADOR/VOLUMES TRANSPORTADOS

RAZÃO SOCIAL	FRETE POR CONTA	CÓDIGO ANTT	PLACA DO VEÍCULO	UF	CNPJ/CPF
	0-Emitente				

ENDEREÇO	MUNICÍPIO	UF	INSCRIÇÃO ESTADUAL

QUANTIDADE	ESPÉCIE	MARCA	NUMERAÇÃO	PESO BRUTO	PESO LÍQUIDO

DADOS DO PRODUTO/SERVIÇO

CÓDIGO PRODUTO	DESCRIÇÃO DO PRODUTO/SERVIÇO	NCM/SH	CST	CFOP	UNID.	QUANT.	VALOR UNITÁRIO	VALOR TOTAL	BC ICMS	VALOR ICMS	ALIQ. ICMS
4341	SERTRALINA 50MG CPR (C1) - SERENATA - TORRENT Lote=BG763008 Qtd=4.980 Fab=30/01/2013 Val=30/12/2014 PMC=0,00	30049039	000	5102	CPR	4.980	0,129	642,42	642,42	77,09	12

PROCESSO DE LICITAÇÃO
( ) Convite n.º
(X) T. Preço n.º 004-2013
( ) Concorrência n.º
( ) Pregão Presencial
(X) Contrato n.º 121-2013
( ) Aditivo n.º
( ) Inegibilidade
( ) Dispensa
Data 11/11/2013
Chefe do Dpto.

CÁLCULO DO ISSQN

INSCRIÇÃO MUNICIPAL	VALOR TOTAL DOS SERVIÇOS	BASE DE CÁLCULO DOS SERVIÇOS	VALOR DO ISSQN

DADOS ADICIONAIS

INFORMAÇÕES COMPLEMENTARES	RESERVADO AO FISCO
VENC. CONFORME TOMADA DE PRECOS N. 4/2013 B. BRASIL AG. 1460-5 C/C. 17126-3 Val aprox dos tributos R$ 171,85 (26,75%)	

Recebemos de FERNAMED LTDA, os produtos constantes da nota fiscal indicada ao lado: Data de emissão:11/11/2013,Valor Total: R$642,42, Destinatário: FUNDO M SAUDE PLANALTO/1703/FUNDO M SAUDE PLANALTO PC SAO FRANCISCO DE ASSIS, 1583 - CENTRO - PLANALTO/PR

DATA DE RECEBIMENTO	IDENTIFICAÇÃO E ASSINATURA DO RECEBEDOR

NF-e
Nº 000.014.052
SÉRIE: 1

RECEBEMOS DE CENTERMEDI COMERCIO DE PRODUTOS HOSPITALARES LTDA OS PRODUTOS CONSTANTES NA NOTA FISCAL INDICADA AO LADO

DATA DE RECEBIMENTO	IDENTIFICAÇÃO E ASSINATURA DO RECEBEDOR	NFe Nº 52449 SÉRIE 000
	CTR: 43354 878-FUNDO MUNICIPAL DE SAUDE DE PLANALTO R$: 388,08 _____	

CENTERMEDI

CENTERMEDI Com. de Prod. Hosp. LTDA.
BR 480 - 795 Barão de Cotegipe/RS 99740-000
medicamentos@centermedi.com.br 54 3523-2700

DANFE

Documento Auxiliar da Nota Fiscal Eletrônica

1 - SAIDA
2 - ENTRADA [1]

Nº 52449
SÉRIE 000
FOLHA 1/1

CHAVE DE ACESSO DA NFE
4313 1003 6520 3000 0170 5500 0000 0524 4916 0874 0008

Consulta de autenticidade no portal nacional da NF-e
www.nfe.fazenda.gov.br/portal ou no site da Sefaz Autorizadora

NATUREZA DA OPERAÇÃO	PROTOCOLO DE AUTORIZAÇÃO DE USO
VENDA DE MERCADORIA OUTRA UF	143130166751195 30/10/2013 14:26:21

INSCRIÇÃO ESTADUAL	INSC. EST. SUBS. TRIBUTÁRIO	CNPJ
170/0004449		03.652.030/0001-70

DESTINATÁRIO/REMETENTE

NOME/RAZÃO SOCIAL			CNPJ/CPF	DATA DA EMISSÃO
878-FUNDO MUNICIPAL DE SAUDE DE PLANALTO			**09.272.764/0001-00**	30/10/2013
ENDEREÇO	**BAIRRO/DISTRITO**	**CEP**		**DATA SAÍDA/ENTRADA**
PRACA SAO FRANCISCO DE ASSIS, 1583	CENTRO	85750-000		**30/10/2013**
MUNICÍPIO	**FONE/FAX**	**UF**	**INCRIÇÃO ESTADUAL**	**HORA DE SAÍDA/ENTRADA**
PLANALTO	(46)3555-8100	PR	ISENTO	**14:25**

FATURA

449/1 29/11/13 R$ 388,08

CÁLCULO DO IMPOSTO

BASE DE CÁLCULO ICMS	VALOR DO ICMS	BASE CÁLCULO ICMS ST	VALOR DO ICMS ST	VALOR TOTAL DOS PRODUTOS
0,00	0,00	0,00	0,00	388,08

VALOR DO FRETE	VALOR DO SEGURO	DESCONTO	OUTRAS DESPESAS	VALOR DO IPI	VALOR TOTAL DA NOTA
0,00	0,00	0,00	0,00	0,00	**388,08**

TRANSPORTADOR/VOLUMES TRANSPORTADOS

RAZÃO SOCIAL	FRETE POR CONTA	CÓDIGO ANTT	PLACA	UF	CNPJ/CPF
BAUER - B. TRASNPORTES LTDA	0-Emitente				04.353.469/0043-14

ENDEREÇO	MUNICIPIO	UF	INSCRIÇÃO ESTADUAL
RUA CLEMENTINA ROSSI, 566	ERECHIM	RS	039/0150983

QUANTIDADE	ESPÉCIE	MARCA	NUMERAÇÃO	PESO BRUTO	PESO LÍQUIDO
1,00	CAIXAS			0,00	0,00

DESCRIÇÃO DOS PRODUTOS

CÓD.	DESCRIÇÃO DO PRODUTO	LOTE	PMC	NCM/SH	CST	CFOP	UN	QTDE	V. UNIT.	DESC	V. TOTAL	BC ICMS	BC ST	V. ICMS	V. ST	ICMS
4262	AZITROMICINA 600MG SUSP. (-)	13I15W	0,00	30049079	040	**6102**	Unc	30	2,28	0,00%	68,40	0,00	0,00	0,00	0,00	0%
2808	C CODEINA 30MG CPR. (-)	13064497	0,00	30044040	040	**6102**	Unc	360	0,888	0,00%	319,68	0,00	0,00	0,00	0,00	0%

PROCESSO DE LICITAÇÃO
( ) Convite n.º
(X) T. Preço n.º 004-2013
( ) Concorrência n.º
( ) Pregão Presencial
(X) Contrato n.º 119-2013
( ) Aditivo n.º
( ) Inegibilidade
( ) Dispensa
Data 30 / 10 / 2013
Chefe do Dpto.

DADOS ADICIONAIS

INFORMAÇÕES COMPLEMENTARES

T_TRIB: 0,00 BC: 0,00 ICMS: 0,00 || ISEN.: 388,08
VAL APROX DOS TRIBUTOS - R$ 124,54 (32,09%) FONTE IBPT
REF. TP.004/2013 CONTR.119/2013
DEPOSITO: BCO DO BRASIL: AG.0132-5 CC.12871-6 // BRADESCO: AG.3274-3 CC.0530320-6
ISENTA CONF. CONV. ICMS 87/02, ALTERADO PELO CONV.ICMS 126/02 E PRORROGADO PELO CONV.18/05
VENDEDOR: 2-FRANCIEL
CRT 3 - REGIME NORMAL

RESERVADO DO FISCO

Identificação do Emitente

DIMASTER COM DE PROD HOSP LTDA

RODOVIA BR 480 180
CENTRO
BARAO DE COTEGIPE RS
CEP 99740000
FONE : (54) 3523-2600
nfe@dimaster.com.br
www.dimaster.com.br

DANFE
DOCUMENTO AUXILIAR DA NOTA FISCAL ELETRÔNICA

0 - ENTRADA
1 - SAÍDA [1]

Nº 73277
SÉRIE 1
FOLHA 1 / 1

CHAVE DE ACESSO
4313 1002 5208 2900 0140 5500 1000 0732 7710 5980 2389

Consulta de Autenticidade no portal nacional da NF-e www.nfe.fazenda.gov.br/portal ou site da Sefaz Autorizadora

NATUREZA DA OPERAÇÃO	PROTOCOLO DE AUTORIZAÇÃO DE USO
VENDA / Geral	143130159452058 17/10/2013 17:03:13

INSCRIÇÃO ESTADUAL	INSCR. EST. SUBS. TRIBUTARIO	CNPJ
1700004112		02520829000140

DESTINATÁRIO/REMENTENTE

NOME/RAZÃO SOCIAL	CNPJ/CPF	DATA DA EMISSÃO
FUNDO MUNIC. DE SAUDE DE PLANALTO - 3480	76460526000116	17/10/2013

ENDEREÇO	BAIRRO/DISTRITO	CEP	DATA DA ENTRADA/SAIDA
RUA JULIO SKRZYPCZAK 742	CENTRO	85750000	17/10/2013

MUNICIPIO	FONE/FAX	UF	INSCRIÇÃO ESTADUAL	HORA DE SAÍDA
PLANALTO	(46) 3555-1597	PR	ISENTO	

FATURA

73277/1 21/11/2013 384,42

CÁLCULO DO IMPOSTO

BASE DE CÁLCULO DO ICMS	VALOR DO ICMS	BASE DE CÁLCULO DO ICMS SUBSTITUIÇÃO	VALOR DO ICMS SUBSTITUIÇÃO	VALOR TOTAL DOS PRODUTOS
384,42	65,35	0,00	0,00	384,42

VALOR DO FRETE	VALOR DO SEGURO	DESCONTO	OUTRAS DESPESAS ACESSORIAS	VALOR DO IPI	VALOR TOTAL DA NOTA
0,00	0,00	0,00	0,00	0,00	**384,42**

TRANSPORTADOR / VOLUMES TRANSPORTADOS

RAZÃO SOCIAL	FRETE POR CONTA	CÓDIGO ANTT	PLACA DO VEÍCULO	UF	CNPJ/CPF
SAUER CARGAS LTDA	0 - EMITENTE				04353469000165

ENDEREÇO	MUNICIPIO	UF	INSCRIÇÃO ESTADUAL
RUA NICARAGUA	CHAPECO	SC	254184880

QUANTIDADE	ESPÉCIE	MARCA	NUMERAÇÃO	PESO BRUTO	PESO LIQUIDO
4					

DADOS DOS PRODUTOS / SERVIÇOS

COD PROD	DESCRIÇÃO DO PRODUTO / SERVIÇO	NCM / SH	CST	CFOP	UN	QUANTIDADE	V. UNITARIO	Vlr. Liquido	V TOTAL	BC ICMS	V ICMS	V IPI	ALIQ. ICMS	ALIQ. IPI
7598	CINARIZINA 75MG COMPRIMIDO HYPERMARCAS LOTE B13H1940	30049069	000	6102	CP	2980	0,129000	0,129000	384,42	384,42	65,35	0,00	17	

PROCESSO DE LICITAÇÃO
( ) Convite n.º
(X) T. Preço n.º 007-2013
( ) Concorrência n.º
( ) Pregão Presencial
(X) Contrato n.º 120-2013
( ) Aditivo n.º
( ) Inegibilidade
( ) Dispensa
Pedido 1F 120 /2013
Chefe do Dpto.

RECEBIDO
Data 22 / 10 / 13
Assinatura
CNPJ 09.272.764/0001-00

ATENÇÃO
FAVOR CONFERIR A MERCADORIA.
NÃO ACEITAMOS RECLAMAÇÕES POSTERIORES A 48 HORAS.

CÁLCULO DO ISSQN

INSCRIÇÃO MUNICIPAL	VALOR TOTAL DOS SERVIÇOS	BASE DE CALCULO DO ISSQN	VALOR DO ISSQN
		0,00	0,00

DADOS ADICIONAIS — **VENDEDOR:** 3595 JOCIMAR REVERS

INFORMAÇÕES COMPLEMENTARES	RESERVADO AO FISCO
{Conta para deposito: BANCO DO BRASIL AG.: 4090-8 CTA.: 7468-3 } REF.TP 04/2013	

SAÚDE

FICHA DE COMPENSAÇÃO

RECEBEMOS DE ODONTOMEDI PRODUTOS ODONT E HOSPITALARES OS PRODUTOS SERVIÇOS CONSTANTES NA NOTA FISCAL INDICADA A		NF-e Nº 000.004.638 SÉRIE : 1
DATA DE RECEBIMENTO	IDENTIFICAÇÃO E ASSINATURA DO RECEBEDOR	

ODONTOMEDI PRODUTOS ODONT. E HOSPITALARES

ODONTOMEDI
produtos odontológicos e hospitalares

AV. LUIZ ANTONIO FAEDO, 1612 CENTRO
FRANCISCO BELTRAO PR CEP: 85601-275
TEL/FAX: (46) 3524-1834

DANFE
DOCUMENTO AUXILIAR DA NOTA FISCAL ELETRÔNICA

0 - Entrada
1 - Saída [1]

Nº 000.004.638
SÉRIE : 1
FOLHA:1 of 1

CHAVE DE ACESSO
4113 1006 1944 4000 0103 5500 1000 0046 3812 4130 0012

Consulta de autenticidade no portal nacional da NF-e www.nfe.fazenda.gov.br/portal ou no site da Sefaz Autorizadora

NATUREZA DA OPERAÇÃO	PROTOCOLO DE AUTORIZAÇÃO DE USO
VENDA DE MERCADORIA	141130147119265 - 2013-10-09T14:58:23

INSCRIÇÃO ESTADUAL	INSCRIÇÃO ESTADUAL SUB TRIBUTARIA	CNPJ
9030388299		06.194.440/0001-03

DESTINATÁRIO/REMETENTE

NOME/RAZÃO SOCIAL			CNPJ CPF	DATA DA EMISSÃO
FUNDO MUNICIPAL DE SAUDE DE PLANALTO			09.272.764/0001-00	09/10/2013
ENDEREÇO		BAIRRO DISTRITO	CEP	DATA DE SAIDA/ENTRADA
PRACA SAO FRANCISCO DE ASSIS, 1583		CENTRO	85.750-000	09/10/2013
MUNICIPIO	FONE/FAX	UF	INSCRIÇÃO ESTADUAL	HORA DE SAIDA
PLANALTO	4635551272	PR		14:21:00

TURA/DUPLICATA

Número	Data Vcto.	Valor
00046380(	09/11/2013	647,20

CÁLCULO DO IMPOSTO

BASE DE CALCULO DE ICMS	VALOR DO ICMS	BASE DE CALCULO ICMS ST	VALOR DO ICMS SUBSTITUIÇÃO	VALOR TOTAL DOS PRODUTOS
0,00	0,00	0,00	0,00	647,20

VALOR DO FRETE	VALOR DO SEGURO	DESCONTO	OUTRAS DESPESAS ACESSORIAS	VALOR DO IPI	VALOR TOTAL DA NOTA
0.00	0.00	0.00	0.00	0.00	647.20

TRANSPORTADOR/VOLUMES TRANSPORTADOS

RAZÃO SOCIAL	FRETE POR CONTA	CODIGO ANTT	PLACA DO VEICULO	UF	CNPJ CPF
	9-Sem Frete				

ENDEREÇO	MUNICIPIO	UF	INSCRIÇÃO ESTADUAL

QUANTIDADE	ESPECIE	MARCA	NUMERAÇÃO	PESO BRUTO	PESO LIQUIDO
14					

DADOS DO PRODUTO/SERVIÇO

COD PROD	DESCRIÇÃO DO PRODUTO SERVIÇO	NCM SH	CST	CFOP	UNID	QUANT	VALOR UNITARIO	VALOR TOTAL	B CALC ICMS	VALOR ICMS	VALOR IPI	ALIQUOTAS ICMS	ALIQUOTAS IPI
3713 1	SORO FISIOLOGICO 500ML BOLSA - EUROFARMA	30049099	0101	5102	UN	150,0000	1,77000	265,50					
3388 1	SORO FISIOLOGICO 1000ML BOLSA - EUROFARMA	30049099	0101	5102	UN	30,0000	2,83000	84,90					
1	SORO FISIOLOGICO 100ML FRASCO - EUROFARMA	30021019	0101	5102	UN	60,0000	1,28000	76,80					
2263 1	FITA MICROPORE 5CMX10M - CIEX	30051090	0101	5102	UN	10,0000	2,88000	28,80					
3707 1	GAZE QUEIJO 91X91 9F - MEDIPLUSS	59112090	0101	5102	RL	10,0000	19,12000	191,20					

PROCESSO DE LICITAÇÃO
( ) Convite nº
(X) Tomada de Preço nº 004-2013
( ) Concorrencia nº
( ) Pregão Presencial
(X) Contrato nº 334-2013
( ) Adesão nº
( ) Inexigibilidade
( ) Dispensa
Data 09/10/2013
Chefe do Dpto

RECEBIDO
6/10/13
Data

CÁLCULO DO ISSQN

INSCRIÇÃO MUNICIPAL	VALOR TOTAL DOS SERVIÇOS	BASE DE CALCULO DO ISSQN	VALOR DO ISSQN

DADOS ADICIONAIS

INFORMAÇÕES COMPLEMENTARES	RESERVADO AO FISCO
DOCUMENTO EMITIDO POR ME OU EPP OPTANTE PELO SIMPLES NACIONAL TOMADA DE PREÇO N. 04/2013 DEPOSITO BANCO DO BRASIL AG 0616-5 C C 15877-1 SAÚDE	

Identificação do Emitente

DIMASTER COM DE PROD HOSP LTDA

RODOVIA BR 480 180
CENTRO
BARAO DE COTEGIPE RS
CEP 99740000
FONE : (54) 3523-2600
nfe@dimaster.com.br
www.dimaster.com.br

DANFE

DOCUMENTO AUXILIAR DA NOTA FISCAL ELETRÔNICA

0 - ENTRADA
1 - SAÍDA [1]

Nº 73276
SÉRIE 1
FOLHA 1 / 1

CHAVE DE ACESSO
4313 1002 5208 2900 0140 5500 1000 0732 7618 7074 4222

Consulta de Autenticidade no portal nacional da NF-e
www.nfe.fazenda.gov.br/portal ou site da Sefaz Autorizadora

NATUREZA DA OPERAÇÃO	PROTOCOLO DE AUTORIZAÇÃO DE USO
VENDA / Geral	143130159451530 17/10/2013 17:02:51

INSCRIÇÃO ESTADUAL	INSCR. EST. SUBS. TRIBUTARIO	CNPJ
1700004112		02520829000140

DESTINATÁRIO/REMENTENTE

NOME/RAZÃO SOCIAL	CNPJ/CPF	DATA DA EMISSÃO
FUNDO MUNIC. DE SAUDE DE PLANALTO - 3480	76460526000116	17/10/2013

ENDEREÇO	BAIRRO/DISTRITO	CEP	DATA DA ENTRADA/SAÍDA
RUA JULIO SKRZYPCZAK 742	CENTRO	85750000	17/10/2013

MUNICÍPIO	FONE/FAX	UF	INSCRIÇÃO ESTADUAL	HORA DE SAÍDA
PLANALTO	(46) 3555-1597	PR	ISENTO	

FATURA

73276/1 21/11/2013 320,00

CÁLCULO DO IMPOSTO

BASE DE CÁLCULO DO ICMS	VALOR DO ICMS	BASE DE CÁLCULO DO ICMS SUBSTITUIÇÃO	VALOR DO ICMS SUBSTITUIÇÃO	VALOR TOTAL DOS PRODUTOS
320,00	54,40	0,00	0,00	320,00

VALOR DO FRETE	VALOR DO SEGURO	DESCONTO	OUTRAS DESPESAS ACESSÓRIAS	VALOR DO IPI	VALOR TOTAL DA NOTA
0,00	0,00	0,00	0,00	0,00	**320,00**

TRANSPORTADOR / VOLUMES TRANSPORTADOS

RAZÃO SOCIAL	FRETE POR CONTA	CÓDIGO ANTT	PLACA DO VEÍCULO	UF	CNPJ/CPF
	0 - EMITENTE				

ENDEREÇO	MUNICÍPIO	UF	INSCRIÇÃO ESTADUAL
		Todos	

QUANTIDADE	ESPÉCIE	MARCA	NUMERAÇÃO	PESO BRUTO	PESO LÍQUIDO

DADOS DOS PRODUTOS / SERVIÇOS

CÓD. PROD.	DESCRIÇÃO DO PRODUTO / SERVIÇO	NCM / SH	CST	CFOP	UN	QUANTIDADE	V. UNITÁRIO	Vlr. Líquido	V. TOTAL	BC ICMS	V. ICMS	V. IPI	ALIQ ICMS	ALIQ IPI
7598	CINARIZINA 75MG COMPRIMIDO HYPERMARCAS LOTE:B13H1940	30049069	000	6102	CP	2000	0,129000	0,129000	258,00	258,00	43,86	0,00	17	
4144	NIMESULIDA GOTAS 50MG/ML 15ML G PRATI LOTE 13I88F	30049079	000	6102	FR	100	0,620000	0,620000	62,00	62,00	10,54	0,00	17	

PROCESSO DE LICITAÇÃO
( ) Convite n.°
(X) Pregão n.° 007-2013
( ) Concorrência n.°
( ) Pregão Presencial
(X) Contrato n.° 120-2013
( ) Aditivo n.°
( ) Inegibilidade
( ) Dispensa
17/10/2013
Data da Data

RECEBIDO
Data 22 / 10 / 13
Assinatura
CNPJ 09.272.764/0001-00

CÁLCULO DO ISSQN

INSCRIÇÃO MUNICIPAL	VALOR TOTAL DOS SERVIÇOS	BASE DE CÁLCULO DO ISSQN	VALOR DO ISSQN
		0,00	0,00

DADOS ADICIONAIS — **VENDEDOR:** 3595 JOCIMAR REVERS

INFORMAÇÕES COMPLEMENTARES	RESERVADO AO FISCO
{Conta para deposito: BANCO DO BRASIL AG.: 4090-8 CTA.: 7468-3 } REF.TP 04/2013 SAUDE	

FICHA DE COMPENSAÇÃO

Identificação do Emitente

DIMASTER COM DE PROD HOSP LTDA

RODOVIA BR 480 180
CENTRO
BARAO DE COTEGIPE RS
CEP 99740000
FONE : (54) 3523-2600
nfe@dimaster.com.br
www.dimaster.com.br

DANFE

DOCUMENTO AUXILIAR DA NOTA FISCAL ELETRÔNICA

0 - ENTRADA
1 - SAÍDA [1]

Nº 72769
SÉRIE 1
FOLHA 1 / 1

CHAVE DE ACESSO
4313 1002 5208 2900 0140 5500 1000 0727 6914 1878 2403

Consulta de Autenticidade no portal nacional da NF-e www.nfe.fazenda.gov.br/portal ou site da Sefaz Autorizadora

NATUREZA DA OPERAÇÃO		PROTOCOLO DE AUTORIZAÇÃO DE USO
VENDA / Geral		143130153708397 08/10/2013 15:53:34
INSCRIÇÃO ESTADUAL	**INSCR. EST. SUBS. TRIBUTÁRIO**	**CNPJ**
700004112		02520829000140

DESTINATÁRIO/REMENTENTE

NOME/RAZÃO SOCIAL		CNPJ/CPF	DATA DA EMISSÃO
FUNDO MUNIC. DE SAUDE DE PLANALTO - 3480		76460526000116	08/10/2013
ENDEREÇO	**BAIRRO/DISTRITO**	**CEP**	**DATA DA ENTRADA/SAÍDA**
RUA JULIO SKRZYPCZAK 742	CENTRO	85750000	08/10/2013
MUNICÍPIO	**FONE/FAX**	**UF / INSCRIÇÃO ESTADUAL**	**HORA DE SAÍDA**
PLANALTO	(46) 3555-1597	PR ISENTO	

FATURA

72769/1 12/11/2013 2839,08

CÁLCULO DO IMPOSTO

BASE DE CÁLCULO DO ICMS	VALOR DO ICMS	BASE DE CÁLCULO DO ICMS SUBSTITUIÇÃO	VALOR DO ICMS SUBSTITUIÇÃO	VALOR TOTAL DOS PRODUTOS
2727,08	463,62	0,00	0,00	2839,08

VALOR DO FRETE	VALOR DO SEGURO	DESCONTO	OUTRAS DESPESAS ACESSÓRIAS	VALOR DO IPI	VALOR TOTAL DA NOTA
0,00	0,00	0,00	0,00	0,00	**2.839,08**

TRANSPORTADOR / VOLUMES TRANSPORTADOS

RAZÃO SOCIAL	FRETE POR CONTA	CÓDIGO ANTT	PLACA DO VEÍCULO	UF	CNPJ/CPF
BAUER CARGAS LTDA	0 - EMITENTE				04353469000165

ENDEREÇO	MUNICÍPIO	UF	INSCRIÇÃO ESTADUAL
RUA NICARAGUA	CHAPECO	SC	254184880

QUANTIDADE	ESPÉCIE	MARCA	NUMERAÇÃO	PESO BRUTO	PESO LIQUIDO
8	CAIXA				

DADOS DOS PRODUTOS / SERVIÇOS

COD PROD	DESCRIÇÃO DO PRODUTO / SERVIÇO	NCM / SH	CST	CFOP	UN	QUANTIDADE	V. UNITARIO	Vlr. Liquido	V TOTAL	BC ICMS	V ICMS	V IPI	ALIQ ICMS	ALIQ IPI
740	AMITRIPTILINA 25MG COMPRIMIDO G C1*** TEUTO LOTE: 2444287	30039099	000	6102	CPR	7000	0,087000	0,087000	609,00	609,00	103,53	0,00	17	
3373	CEFALEXINA SUSPENSAO 250MG/5ML 60 ML G TEUTO LOTE: 28881806	30042052	000	6102	FR	50	1,890000	1,890000	94,50	94,50	16,07	0,00	17	
1198	AMIODARONA 200MG COMPRIMIDO GEOLAB LOTE: 1206302	30049054	000	6102	CPR	2500	0,220000	0,220000	550,00	550,00	93,50	0,00	17	
742	FENITOINA 100MG COMPRIMIDO G C1*** TEUTO LOTE: 1458731	30049065	000	6102	CPR	500	0,059000	0,059000	29,50	29,50	5,02	0,00	17	
1291	IMIPRAMINA 25MG COMPRIMIDO C1*** UCI-FARMA LOTE: 130120	30039099	000	6102	CPR	3000	0,049000	0,049000	147,00	147,00	24,99	0,00	17	
766	LEVODOPA+CARBIDOPA 250/25MG COMPRIMIDO TEUTO LOTE: 2694010	30043993	040	6102	CPR	400	0,280000	0,280000	112,00	0,00	0,00	0,00		
804	CARBAMAZEPINA 200MG COMPRIMIDO C1*** HYPERMARCAS LOTE: B11M0347	30049069	000	6102	CPR	4000	0,090000	0,090000	360,00	360,00	61,20	0,00	17	
7665	ENALAPRIL 20MG COMPRIMIDO MEDQUIMICA LOTE: 11132S	30039077	000	6102	UN	9990	0,048000	0,048000	479,52	479,52	81,52	0,00	17	
1363	FLUOXETINA 20MG CAPSULA C1*** NEO QUIMICA LOTE: B13D0684	30049049	000	6102	CPS	4900	0,090000	0,090000	441,00	441,00	74,97	0,00	17	
5984	FLUOXETINA 20MG CAPSULA C1*** TEUTO LOTE: 2159381	30049039	000	6102	CPS	100	0,090000	0,090000	9,00	9,00	1,53	0,00	17	
7638	ETINILESTRADIOL+LEVONORG 0,03+0,15MG GESTRELAN BIOLAB LOTE: 3000254	30066000	000	6102	CPR	252	0,030000	0,030000	7,56	7,56	1,29	0,00	17	

RECEBIDO
Data 10 / 10 / 13
Assinatura
CNPJ 09.272.764/0001-00

ATENÇÃO
FAVOR CONFERIR A MERCADORIA.
NÃO ACEITAMOS RECLAMAÇÕES
POSTERIORES A 48 HORAS.

CÁLCULO DO ISSQN

INSCRIÇÃO MUNICIPAL	VALOR TOTAL DOS SERVIÇOS	BASE DE CÁLCULO DO ISSQN	VALOR DO ISSQN
		0,00	0,00

VENDEDOR: 3595 JOCIMAR REVERS

DADOS ADICIONAIS

INFORMAÇÕES COMPLEMENTARES

{Conta para deposito: BANCO DO BRASIL AG.: 4090-8 CTA.: 7468-3 *** - Produto controlado, pertencente portaria 344/98. Isento de ICMS conf art 9 CXV e apend XXIII do livro I do RICMS } REF. TP 04/2013

SAÚDE

RESERVADO AO FISCO

PROCESSO DE LICITAÇÃO
( ) Convite n.º
( ) Tomada de Preço n.º
( ) Concorrência n.º
( ) Pregão Presencial
(X) Contrato n.º
( ) Aditivo n.º
( ) Inegibilidade
( ) Dispensa
Data 05 / 10 / 2013

Chefe do Dpto

RECEBEMOS DE AMARILDO BASEGGIO E CIA LTDA	OS PRODUTOS CONSTANTES DA NOTA FISCAL INDICADA AO LADO	NF-e
Data de Recebimento	Identificação e assinatura do recebedor	Num 000.003.486
	468 - FUNDO MUNIC DE SAUDE DE PLANALTO	Serie 1
	Valor total da nota 433,00	

DISPROBEL
Amarildo Baseggio & Cia Ltda
disprobel@wln.com.br

Identificação do emitente

AMARILDO BASEGGIO E CIA LTDA
RUA SANTO ANTONIO - 151
CRISTO REI
FRANCISCO BELTRAO PR
(046)3524-2405 85.602-000

DANFE
Documento Auxiliar da Nota Fiscal Eletrônica
0 - ENTRADA
1 - SAÍDA [1]
Num. 000.003.486
Série 1 Folha: 1 de 1

Chave de acesso
4113 1082 2913 1100 0111 5500 1000 0034 8610 7951 1536

Natureza da Operação: VENDA

Consulta de autenticidade no portal nacional da NF-e www.nfe.fazenda.gov.br/portal ou no site da Sefaz Autorizada

Inscrição Estadual	Inscrição Estadual do Subst. Trib	CNPJ	PROTOCOLO DE AUTORIZAÇÃO DE USO
3210269230		82.291.311/0001-11	141130150023779 15/10/2013 11:48:01 v 2.0

DESTINATARIO/REMETENTE

Nome/Razão Social	Fantasia	CNPJ/CPF	Data da Emissão
468 - FUNDO MUNIC.DE SAUDE DE PLANALTO	FUNDO MUNIC.DE SAUDE DE PLANALTO	09.272.764/0001-00	15/10/2013

Endereço	Bairro/Distrito	CEP	Data de Entrada/Saida
PRACA SAO FCO.DE ASSIS, 1583	CENTRO	85.750-000	15/10/2013

Município	Fone/Fax	UF	Inscrição Estadual	Hora da Saída
PLANALTO	(046)3555-8100	PR	ISENTO	10:37:00

FATURA Condição de Pagamento 10 - 28 DIAS Representante 2 - AMARILDO BASEGGIO

Num	Vencimento	Valor	Num	Vencimento	Valor	Num	Vencimento	Valor
1	12/11/2013	433,00						

CÁLCULO DO IMPOSTO

Base de calculo do ICMS	Valor do ICMS	Base calculo Icms Subst	Valor do Icms Subst	Valor total bruto dos produtos
0,00	0,00	0,00	0,00	433,00

Valor do Frete	Valor do Seguro	Desconto	Outras despesas acessorias	Valor do IPI	Valor total da nota
0,00	0,00	0,00	0,00	0,00	433,00

TRANSPORTADOR/VOLUMES TRANSPORTADOS

Nome/Razão Social	Frete por conta	Codigo ANTT	Placa do Veículo	UF	CNPJ/CPF
O MESMO	0 - Emitente 2 - Terceiros 0 1 - Destinatario 9 - Sem Frete				

Endereço	Município	UF	Inscrição Estadual

Quantidade	Especie	Marca	Numeração	Peso Bruto	Peso Liquido
1,0000				0,0000	0,0000

DADOS DO PRODUTO, SERVIÇOS

								Valor		Valor				Aliquota	
COD. PROD	DESCRIÇÃO DO PRODUTO, SERVIÇOS	NCM/SH	CST	CFOP	UN.	QTDE	% Des	UNITARIO	TOTAL	BC ICMS	ICMS	ST	IPI	ICMS	IPI
284	SONDA URETRAL DESC. N 08 BIOSANI	90183929	041	5102	UN	100,000	0,00	0,3300	33,00	0,00	0,00	0,00	0,00	0,00	0,00
57	SONDA URETRAL DESC. N 10 BIOSANI	90183929	041	5102	PC	400,000	0,00	0,3400	136,00	0,00	0,00	0,00	0,00	0,00	0,00
922	SONDA URETRAL DESC. N 12 BIOSANI	90183929	041	5102	PC	500,000	0,00	0,3600	180,00	0,00	0,00	0,00	0,00	0,00	0,00
288	SONDA URETRAL DESC. N 16 BIOSANI	90183929	041	5102	PC	200,000	0,00	0,4200	84,00	0,00	0,00	0,00	0,00	0,00	0,00

PROCESSO DE LICITAÇÃO
( ) Convite n.º
(X) T. Preço n.º CC 2013
( ) Concorrência n.º
( ) Pregão Presencial
(X) Contrato n.º 114 2013
( ) Aditivo n.º
( ) Inexigibilidade
( ) Dispensa
Data 15 / 10 / 2013
Chefe do Depto

CÁLCULO DO ISSQN

Inscrição Municipal	Valor total dos serviços	Base de calculo do ISSQN	Valor do ISSQN
464403/01	0,00	0,00	0,00

DADOS ADICIONAIS

Tributo	Aliq	Base Calculo	Imposto	Isentas	Outras	Difendas
ICMS	0,00	0,00	0,00	0,00	433,00	0,00

Permite o aproveitamento do crédito de ICMS no Valor de R$ [%1%o] , correspondente à aliquota de [%2%], nos termos do art. 23 da LC 123.
Documento emitido por ME ou EPP optante pelo Simples Nacional e não gera direito a crédito fiscal de ISS e de IPI. OPTANTE PELO SIMPLES NACIONAL
baco do brasil ag:0616-5 c/c:46759-6
CFOP: 5.102 Total: 433,00

CARTEIRA - 2.948,71 - RECEBEMOS DE S & R DISTRIBUIDORA LTDA OS PRODUTOS CONSTANTES DA NOTA FISCAL INDICADA AO LADO		NF-e No. 000.009.500 SÉRIE 002
DATA DE RECEBIMENTO	IDENTIFICAÇÃO E ASSINATURA DO RECEBEDOR FUNDO MUNICIPAL DE SAUDE DE PLANALTO	

S & R DISTRIBUIDORA LTDA

RUA REGENTE DIOGO A. FEIJO, 451-D - SAO CRISTOVAO
89.803-230 - CHAPECO - SC
Fone: 49-3323-0360 Fax: 49-3323-0360

DANFE

Documento Auxiliar da Nota Fiscal Eletrônica

1 - SAIDA
2 - ENTRADA [1]

No. 000.009.500
SÉRIE 002

CHAVE DE ACESSO DA NF-e
4213 1004 8893 1500 0192 5500 2000 0095 0016 3844 4287

Consulta de autenticidade no portal nacional da NF-e: www.nfe.fazenda.gov.br/portal

NATUREZA DA OPERAÇÃO	PROTOCOLO DE AUTORIZACAO DE USO
REVENDA DE MERCADORIAS COM SUBST TRIBUT	342130110303039

INSCRIÇÃO ESTADUAL	INSC. ESTAD. SUBST.TRIBUTÁRIO	CNPJ
254.494.854		04.889.315/0001-92

Folha.: 01/01

DESTINATÁRIO / REMETENTE

NOME / RAZÃO SOCIAL			CNPJ / CPF	DATA DA EMISSÃO
FUNDO MUNICIPAL DE SAUDE DE PLANALTO			09.272.764/0001-00	15/10/2013
ENDEREÇO	BAIRRO / DISTRITO	CEP		DATA DA SAIDA / ENTRADA
PRAÇA SÃO FRANCISCO DE ASSIS, 1583	CENTRO	85.750-000		15/10/2013
MUNICIPIO	FONE / FAX	UF	INSCRIÇÃO ESTADUAL	HORA DE SAIDA
PLANALTO	46-3555-8100	PR	ISENTO	

FATURA

NÚMERO	VENCIMENTO	VALOR	NÚMERO	VENCIMENTO	VALOR	NÚMERO	VENCIMENTO	VALOR
009500-01	14/11/2013	2.948,71						

CÁLCULO DO IMPOSTO

BASE DE CÁLCULO DO ICMS	VALOR DO ICMS	BASE CÁLCULO ICMS SUBSTITUIÇÃO	VALOR DO ICMS SUBSTITUIÇÃO	VALOR TOTAL DOS PRODUTOS
0,00	0,00	0,00	0,00	2.948,71

VALOR DO FRETE	VALOR DO SEGURO	OUTRAS DES. ACESSORIAS	DESCONTO	VALOR DO IPI	VALOR TOTAL DA NOTA
0,00	0,00	0,00	0,00	0,00	2.948,71

TRANSPORTADOR / VOLUMES TRANSPORTADOS

RAZÃO SOCIAL	FRETE POR CONTA 1 - EMITENTE 2 - DESTINATÁRIO [1]	CODIGO ANTT	PLACA VEÍCULO	UF	CNPJ / CPF
EXPRESSO SÃO MIGUEL LTDA				SC	00.428.307/0001-98
ENDEREÇO	MUNICÍPIO			UF	INSCRIÇÃO ESTADUAL
RUA PLINIO ARLINDO DE NES, 5040-E	CHAPECO			SC	252.936.787

QUANTIDADE	ESPÉCIE	MARCA	NUMERAÇÃO	PESO BRUTO	PESO LÍQUIDO
15	CAIXAS			40,00	0,00

DADOS DO PRODUTO / SERVIÇOS

CÓDIGO PROD.	DESCRIÇÃO DO PRODUTO / SERVIÇO	LOTE	DATA FABRIC.	DATA VALIDADE	NCM / SM	CST	CFOP	UN.	QTDADE	VALOR UNITARIO	VALOR TOTAL	BASE ICMS	VALOR ICMS	VALOR IPI	ALIQUOTA ICMS	ALIQUOTA IPI
002863	AMINOFILINA 100 MG	008013	01/02/13	30/01/15	30049045	060	6.403	CPR	2000	0,0420	84,00	0,00	0,00	0,00	0	0
002147	ATENOLOL 50 MG CPR	13H53P	15/08/13	15/08/15	30049042	060	6.403	CPR	8000	0,0200	160,00	0,00	0,00	0,00	0	0
001387	BACLOFENO 10 MG CPR	2717052	01/06/13	30/06/15	30049099	060	6.403	CPR	200	0,0500	10,00	0,00	0,00	0,00	0	0
002883	BENZOATO DE BENZILA 100 ml	11299	19/07/13	19/07/15	30049021	060	6.403	FRS	30	1,2870	38,61	0,00	0,00	0,00	0	0
002699	ANLODIPINO 5 MG CPR (BESILAPIN)	1303741	03/07/13	31/07/15	30049069	060	6.403	CPR	8000	0,0210	168,00	0,00	0,00	0,00	0	0
002160	BROMOPRIDA 10 MG CPR	13G13F	25/06/13	25/06/15	30049045	060	6.403	CPR	4000	0,0860	344,00	0,00	0,00	0,00	0	0
002150	CLARITROMICINA 500MG CPR (KLARITIL)	159057	01/04/13	30/04/15	30042029	060	6.403	CPR	500	0,8350	417,50	0,00	0,00	0,00	0	0
000206	CLORANFENICOL COLIRIO 4 MG/ML 10ML	B12K2125	01/10/12	30/10/14	30042011	060	6.403	FRS	30	1,5600	46,80	0,00	0,00	0,00	0	0
002300	DEXAMETASONA 1MG/ML 5ML COLIRIO	1322701	01/09/13	30/09/15	30042099	060	6.403	UN	40	4,5100	180,40	0,00	0,00	0,00	0	0
000387	DICLOFENACO RESINATO 15 MG/ML GOTAS	28024	06/08/13	06/08/15	30039093	060	6.403	FRS	100	1,6640	166,40	0,00	0,00	0,00	0	0
002982	DICLOFENACO SÓDICO 25 MG/ML 3ML INJ 75 MG / 3 ML	DC13G057	01/07/13	30/07/15	30039047	060	6.403	AMP	100	0,5090	50,90	0,00	0,00	0,00	0	0
003890	DIGOXINA 0,25 MG CPR	B13H1576	21/08/13	21/08/15	30049079	060	6.403	CPR	3000	0,0340	102,00	0,00	0,00	0,00	0	0
001887	CLORIDRATO DE DILTIAZEM 60 MG CPR	1392162	01/05/12	30/05/14	30049099	060	6.403	CPR	200	0,0920	18,40	0,00	0,00	0,00	0	0
001165	SIMETICONA GOTAS SOLUÇÃO ORAL DIMETICONA	0541/13	01/09/13	30/07/15	30049041	060	6.403	FRS	200	0,5720	114,40	0,00	0,00	0,00	0	0
000909	FLUCONAZOL 150 MG CPR	13F58Y	04/07/13	04/07/15	30049069	060	6.403	CPR	100	0,1890	18,90	0,00	0,00	0,00	0	0
002707	BUTILBROMETO ESCOPOLAMINA 10 MG CPR	122110	01/12/12	30/12/14	30049099	060	6.403	CPR	2000	0,1590	318,00	0,00	0,00	0,00	0	0
000310	NIMODIPINA 30 MG CPR	B13H0294	07/08/13	07/08/15	30049062	060	6.403	CPR	1200	0,1450	174,00	0,00	0,00	0,00	0	0
000270	RETINOL+ COLECALCIF.+ OX. ZINCO 45G	28226	19/08/13	19/08/15	30042011	060	6.403	FRS	200	1,4720	294,40	0,00	0,00	0,00	0	0
000920	TETRACICLINA 500 MG CPS	13E6B2	28/05/13	28/05/15	30042099	060	6.403	CPS	1000	0,1240	124,00	0,00	0,00	0,00	0	0
002602	COMPLEXO B INJETAVEL 2ML	13070779	01/07/13	30/07/15	30045090	060	6.403	AMP	200	0,5900	118,00	0,00	0,00	0,00	0	0

PROCESSO DE LICITAÇÃO
( ) Convite n.º
(X) T. Preço n.º 009-2013
( ) Concorrência n.º
( ) Pregão Presencial
(X) Contrato n.º 325-2013
( ) Aditivo n.º
( ) Inegibilidade
( ) Dispensa
Data 15 / 10 / 2013

Chefe do Dpto.

DADOS ADICIONAIS

INFORMAÇÕES COMPLEMENTARES
FORNECEDOR: REGISTRO MS 1.05.622-0, ALVARA SANITARIO 25513-6
CLIENTE: ALVARA SANITARIO
PAGTO: BANCO DO BRASIL S/A AGENCIA: 3542-4 C. CORRENTE: 9012-3

RESERVADO AO FISCO

TP 04/2013

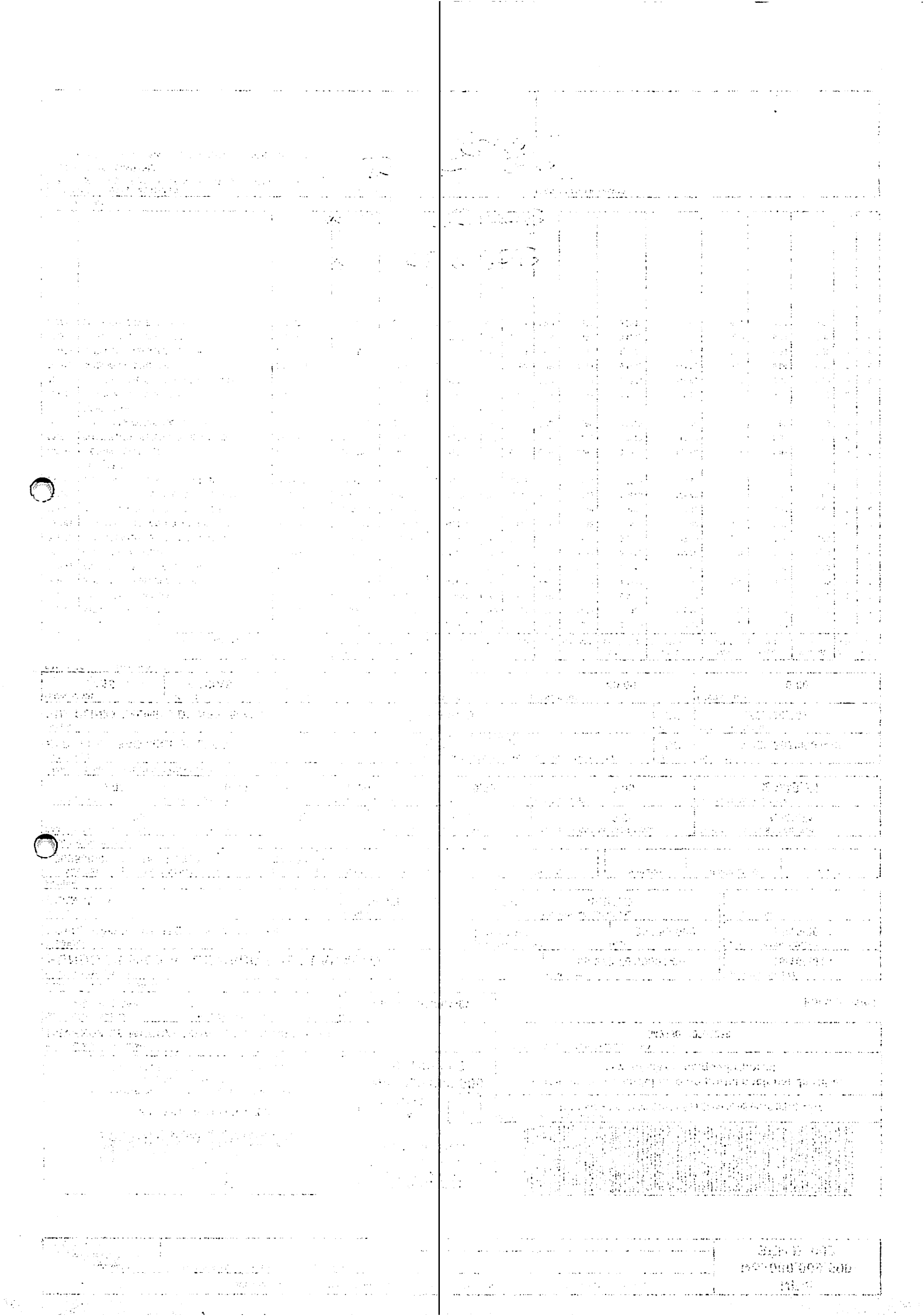

CARTEIRA - 42,24 - RECEBEMOS DE S & R DISTRIBUIDORA LTDA OS PRODUTOS CONSTANTES DA NOTA FISCAL INDICADA AO LADO		NF-e
DATA DE RECEBIMENTO	IDENTIFICAÇÃO E ASSINATURA DO RECEBEDOR FUNDO MUNICIPAL DE SAUDE DE PLANALTO	No. 000.009.501 SÉRIE 002

S & R DISTRIBUIDORA LTDA

RUA REGENTE DIOGO A. FEIJO, 451-D - SAO CRISTOVAO
89.803-230 - CHAPECO - SC
Fone: 49-3323-0360 Fax: 49-3323-0360

DANFE

Documento Auxiliar da Nota Fiscal Eletrônica

1 - SAIDA
2 - ENTRADA [1]

No. 000.009.501
SÉRIE 002

CHAVE DE ACESSO DA NF-e
4213 1004 8893 1500 0192 5500 2000 0095 0110 7738 7511

Consulta de autenticidade no portal nacional da NF-e:
www.nfe.fazenda.gov.br/portal

NATUREZA DA OPERAÇÃO		PROTOCOLO DE AUTORIZACAO DE USO
REVENDA DE MERCADORIAS COM SUBST TRIBUT		342130110303042
INSCRIÇÃO ESTADUAL	**INSC. ESTAD. SUBST.TRIBUTÁRIO**	**CNPJ**
254.494.854		04.889.315/0001-92

Folha.: 01/01

DESTINATÁRIO / REMETENTE

NOME / RAZÃO SOCIAL			CNPJ / CPF	DATA DA EMISSÃO
FUNDO MUNICIPAL DE SAUDE DE PLANALTO			09.272.764/0001-00	15/10/2013
ENDEREÇO		**BAIRRO / DISTRITO**	**CEP**	**DATA DA SAIDA / ENTRADA**
PRAÇA SÃO FRANCISCO DE ASSIS, 1583		CENTRO	85.750-000	15/10/2013
MUNICIPIO	**FONE / FAX**	**UF**	**INSCRIÇÃO ESTADUAL**	**HORA DE SAIDA**
PLANALTO	46-3555-8100	PR	ISENTO	

FATURA

NÚMERO	VENCIMENTO	VALOR	NÚMERO	VENCIMENTO	VALOR	NÚMERO	VENCIMENTO	VALOR
009501-01	14/11/2013	42,24						

CÁLCULO DO IMPOSTO

BASE DE CÁLCULO DO ICMS	VALOR DO ICMS	BASE CÁLCULO ICMS SUBSTITUIÇÃO	VALOR DO ICMS SUBSTITUIÇÃO	VALOR TOTAL DOS PRODUTOS
0,00	0,00	0,00	0,00	42,24

VALOR DO FRETE	VALOR DO SEGURO	OUTRAS DES. ACESSORIAS	DESCONTO	VALOR DO IPI	VALOR TOTAL DA NOTA
0,00	0,00	0,00	0,00	0,00	42,24

TRANSPORTADOR / VOLUMES TRANSPORTADOS

RAZÃO SOCIAL	FRETE POR CONTA 1 - EMITENTE 2 - DESTINATÁRIO [1]	CODIGO ANTT	PLACA VEÍCULO	UF	CNPJ / CPF
EXPRESSO SÃO MIGUEL LTDA				SC	00.428.307/0001-98
ENDEREÇO	**MUNICÍPIO**			**UF**	**INSCRIÇÃO ESTADUAL**
RUA PLINIO ARLINDO DE NES, 5040-E	CHAPECO			SC	252.936.787

QUANTIDADE	ESPÉCIE	MARCA	NUMERAÇÃO	PESO BRUTO	PESO LÍQUIDO
0	CAIXAS			0,00	0,00

DADOS DO PRODUTO / SERVIÇOS

CÓDIGO PROD.	DESCRIÇÃO DO PRODUTO / SERVIÇO	LOTE	DATA FABRIC.	DATA VALIDADE	NCM / SM	CST	CFOP	UN.	QTDADE	VALOR UNITARIO	VALOR TOTAL	BASE ICMS	VALOR ICMS	VALOR IPI	ALIQUOTA ICMS	ALIQUOTA IPI
002818	RANITIDINA 150 MG/10 ML C/120ML	AS300	01/08/13	30/07/15	29321910	060	6.403	FRS	10	4,2240	42,24	0,00	0,00	0,00	0	0

PROCESSO DE LICITAÇÃO
( ) Convite n.º
(X) T. Preço n.º 004-2013
( ) Concorrência n.º
( ) Pregão Presencial
(X) Contrato n.º 025-2013
( ) Aditivo n.º
( ) Inegibilidade
( ) Dispensa
Data 15 / 10 / 2013
Chefe do Dpto.

DADOS ADICIONAIS

INFORMAÇÕES COMPLEMENTARES	RESERVADO AO FISCO
FORNECEDOR: REGISTRO MS 1.05.622-0, ALVARA SANITARIO 25513-6 CLIENTE: ALVARA SANITARIO PAGTO: BANCO DO BRASIL S/A AGENCIA: 3542-4 C. CORRENTE: 9012-3 TP 04/2013	

Recebemos de Angeomed Com. Prod. Medico Hosp. Ltda. os produtos constantes na nota fiscal ao lado

Data do Recebimento	Identificação e Assinatura do Recebedor

NFe nº **00.030.591**
Serie **001**

ANGEOMED

Angeomed Com. Prod. Medico Hosp. Ltda.

Rua Octaviano Teixeira Dos Santos, 1132
Centro - FRANCISCO BELTRAO/PR
Fone: (46)3055-5454 - CEP: 85.601-030

DANFE

Documento Auxiliar da Nota Fiscal Eletrônica

1 - SAÍDA

Nº. **00.030.591**
Série **001**
Folha **1 de 1**

Chave de Acesso
4113.1002.6079.5600.0181.5500.1000.0305.9110.0030.5910

Consulta de Autenticidade no portal nacional da NF-e www.nfe.fazenda.gov.br/portal ou no site da SEFAZ autorizadora.

Natureza da Operação	Protocolo e Data de Autorização de Uso
VENDA DE MERCADORIAS ADQUIR/RECEB DE TERCEIROS	141130151792(17/10/2013 17:00:35

Inscrição Estadual ou RG	Inscrição Estadual do Substituto Tributario	CNPJ ou CPF
9016160862		02.607.956/0001-81

DESTINATÁRIO OU REMETENTE

Nome ou Razão Social		CNPJ ou CPF	Data de Emissão
Fundo Municipal De Saude De Planalto	001530	09.272.764/0001-00	17/10/2013

Endereço	Bairro/Distrito	CEP	Data de Saída/Entrada
Pc Sao Francisco De Assis, 1583	Centro	85.750-000	17/10/2013

Cidade	Fone	Estado	Insnição Estadual ou RG	Hora da Saída/Entrad
PLANALTO	(46)3555-8100	PR	Isento	

Duplicatas

1	01/11/2013	R$ 792,4

Impostos e Tributação

Base de Cálculo do ICMS	Valor do ICMS	Base de Cálculo do ICMS ST	Valor do ICMS ST	Valor Total dos Produtos
0,0(	0,0(			792,4(

Frete	Seguro	Descontos	Outras Despesas	Valor do IPI	Valor Total da Nota
0,0(	0,0(	0,0(	0,0(	0,0(	792,4(

TRANSPORTADOR/VOLUMES

Razão Social	Frete por Conta	Código ANTT	Placa	UF	CNPJ
Transporte Próprio	0 - Emitente		000-000	PR	09.676.256/0001-98

Endereço	Cidade	UF	Insnição Estadual ou RG
.	FRANCISCO BELTRAO	PR	

Quantidade	Espécie	Marca	Numeração	Peso Bruto	Peso Liquido
0				0,00(	0,00(

Produtos

Codigo	Descrição do Produto	NCM/SH	CST	CFOP	Apres.	Qtde	Valor Unitar	Descont	Valor Tot	B. C. ICM	Valor ICM	Valor IF	% ICMS	% IPI
0002747	FLUNITRAZEPAM 1MG Lote 394213 Qtde 5.440,000 Fab. 30/07/2011 Val. 30/07/2014 Controlado: B1	3004909(	000	5102	CPR	200.0(	0.210(	0.0(	42.0(	0.0(	0.0(	0.0(	00	00
0007759	CITALOPRAM 20MG (GENERICO) Lote CQ2012004-A Qtde 13.524,000 Fab. 30/04/2012 Val. 30/03/2014 Controlado: C1	3004905(	000	5102	CPR	840.0(	0.140(	0.0(	117.6(	0.0(	0.0(	0.0(	00	00
0000800	CLONAZEPAM 2MG (GENERICO) Lote 563723 Qtde 162.180,000 Fab. 01/08/2013 Val. 30/08/2015 Controlado: B1	3004906(	000	5102	CPR	3.000.0	0.098(	0.0(	294.0(	0.0(	0.0(	0.0(	00	00
0008021	CLONAZEPAM 2,5MG/ML GTS - 20ML (GENERICO) Lote 1302708 Qtde 94.000 Fab. 30/05/2013 Val. 30/05/2015 Controlado: B1	3004906(	000	5102	UN	100.0(	1.680(	0.0(	168.0(	0.0(	0.0(	0.0(	00	00
0000966	CLORPROMAZINA CLORIDRATO 4% 40MG/ML 20ML Lote 11053681 Qtde 41.000 Fab. 30/05/2011 Val. 30/05/2014 Controlado: C1	3004909(	000	5102	GTS	20.0(	4.900(	0.0(	98.0(	0.0(	0.0(	0.0(	00	00
0007004	DIAZEPAM 10MG Lote 13064522 Qtde 15.100,000 Fab. 30/06/2013 Val. 30/06/2016 Controlado: B1	3004906-	000	5102	CPR	2.000,0	0.036-	0.0(	72.8(	0.0(	0.0(	0.0(	00	00

PROCESSO DE LICITAÇÃO
( ) Convite n.º
(X) Preço n.º 004-2013
( ) Concorrência n.º
( ) Pregão Presencial
(X) Contrato n.º
( ) Aditivo n.º
( ) Inegibilidade
( ) Dispensa
Data 17/10/2013
Chefe do Dpto.

Cálculo do ISSQN

Inscrição Municipal	Valor Total dos Serviços	Base de Cálculo do ISSQN	Valor do ISSQN

Dados Adicionais

Informações Complementares	Reservado ao Fisco
(BCO DO BRASIL AG:0616-5 C/C: 5061-X) DOCUMENTO EMITIDO POR EMPRESA ENQUADRADA NO REGIME FISCAL DA MICRO EMPRESA E DAS EMPRESAS DE PEQUENO PORTE - DE ACORDO COM A LC 123/2006 (TOMADA DE PRECO 004/2013)	

RECEBEMOS DE ALVES E SARTOR LTDA - ME, OS PRODUTOS CONSTANTES DA NOTA FISCAL INDICADA AO LADO.		NF-e Nº: 000.008.909 SÉRIE: 2
DATA DE RECEBIMENTO	IDENTIFICAÇÃO E ASSINATURA DO RECEBEDOR:	

Cirurgica Gralha Azul
ALVES E SARTOR LTDA - ME
RUA SOUZA NAVES,3223
,802-080-CASCAVEL-PR (45)3223-4806
BAIRRO: CIRO NARDI

DANFE

DOCUMENTO AUXILIAR DA NOTA FISCAL ELETRÔNICA

0-ENTRADA
1-SAIDA [1]

Nº: 000.008.909
SÉRIE:2 Folha: 1/1

CHAVE DE ACESSO
4113 1007 7245 2300 0120 5500 2000 0089 0912 8768 9931

CONSULTA DE AUTENTICIDADE NO PORTAL NACIONAL DA NF-e
www.nfe.fazenda.gov.br

NATUREZA DA OPERAÇÃO		NUMERO DO PROTOCOLO DE AUTORIZAÇÃO DE USO
VENDA MERCADO TERC		141130152186706 18/10/2013 10:40:45
INSCRIÇÃO ESTADUAL	INSCRIÇÃO ESTADUAL DO SUBST. TRIBUTARIO	CNPJ
9035750344		07.724.523/0001-20

DESTINATARIO / REMETENTE

RAZÃO SOCIAL			CNPJ/CPF		DATA EMISSÃO
0597-FUNDO MUNICIPAL DE SAUDE DE PLANALTO			09.272.764/0001-60		18/10/2013
ENDEREÇO		BAIRRO		CEP	DATA SAIDA
PRACA SAO FRANCISCO DE ASSIS, 1583		CENTRO		85750000	18/10/2013
MUNICIPIO	FONE/FAX	UF	INSCRIÇÃO ESTADUAL		HORA DE SAIDA
PLANALTO	4635551589	PR	ISENTO		10:38:45

FATURA

UM MIL QUINHENTOS E NOVENTA E SEIS REAIS E CINQUENTA E NOVE CENTAVOS
000/001-01 17/11/2013 R$ 1.596,59

CALCULO DO IMPOSTO

BASE DE CALCULO DO ICMS	VALOR DO ICMS	BASE DE CALCULO DO ICMS ST	VALOR DO ICMS SUBSTITUIÇÃO	VALOR TOTAL DOS PRODUTOS
0,00	0,00	0,00	0,00	1.596,59

VALOR FRETE	VALOR DO SEGURO	DESCONTOS	DESPESAS ACESSORIAS	VALOR DO IPI	VALOR TOTAL DA NOTA
0,00	0,00	0,00	0,00	0,00	1.596,59

TRANSPORTADOR / VOLUMES TRANSPORTADOS

RAZÃO SOCIAL	FRETE POR CONTA DE 0-EMITENTE 1-DESTINATARIO [0]	CODIGO ANTT	PLACA VEICULO	UF	CNPJ/CPF
ENDEREÇO	MUNICIPIO			UF	INSCRIÇÃO ESTADUAL

QUANTIDADE	ESPECIE	MARCA	NUMERAÇÃO	PESO BRUTO	PESO LIQUIDO

DADOS DOS PRODUTOS / SERVIÇOS

CODIGO	DESCRIÇÃO DOS PRODUTOS / SERVIÇOS	NCM/SH	CSOSN	CFOP	UN	QUANT.	R$ UNIT.	R$ TOTAL	BC ICMS	BC ICMS ST	V. ICMS	V. IPI	ALIQ ICMS	ALIQ IPI
60	ATADURA DE CREPE 12F 150M - ALTHOCREM - UNITEC - CRUZ	30059011	0102	5.102	UN	100	0,41	68,80	0,00	0,00	0,00	0,00	0%	0%
4741	FILME P/ RAIO X 35 X 43 VERDE - FUJI - FUJIFILM - HOSPITALAR 46325	37011020	0102	5.102	UN	5	238,13	476,25	0,00	0,00	0,00	0,00	0%	0%
4744	FILME RAIO X - 24X30 VERDE CX 100 - FUJIFILM - HOSPITALAR	37011020	0102	5.102	UN	1	69,34	69,34	0,00	0,00	0,00	0,00	0%	0%
[illegible]	FILME RAIO X - 43X43 VERDE CX100 - FUJIFILM - HOSPITALAR	37011020	0102	5.102	UN	1	113,94	113,94	0,00	0,00	0,00	0,00	0%	0%
4179	GEL P/ ULTRASSONOGRAFIA INCOLOR GALAO 5 LTS - GALTHEC - UNITEC 1345	30067000	0102	5.102	GL	2	18,24	36,48	0,00	0,00	0,00	0,00	0%	0%
4042	LUVA PARA EXAME - P/M - LATEX - UNITEC	40151900	0102	5.102	PT	10	5,80	58,00	0,00	0,00	0,00	0,00	0%	0%
4019	PAPEL FOTOSSENSIVEL 11MMX14M TYPE V - FUJIFILM - UNITEC 47554	37011020	0102	5.102	UN	2	60,24	120,48	0,00	0,00	0,00	0,00	0%	0%
3614	PERA PARA APARELHO DE PRESSAO - TAYCOR - UNITEC 46-14	90183090	0102	5.102	UN	5	4,15	20,75	0,00	0,00	0,00	0,00	0%	0%
3039	SABONETE LIQ. ANTISSEPTICO 800ML REFIL C/DOSADOR -PIROQUIMICA - UNITEC 34045	33049911	0102	5.102	FR	10	8,84	88,40	0,00	0,00	0,00	0,00	0%	0%
4747	TERMOMETRO CLINICO DIGITAL C/ ESTOJO PROTETOR - PREMIUM - UNITEC 35004	90251119	0102	5.102	UN	50	1,25	31,50	0,00	0,00	0,00	0,00	0%	0%
4009	VALVULA REGULADORA P/ OXIGENIO C/FLUXOMETRO - UNITEC - UNITEC VERDE	90279039	0102	5.102	UN	1	101,00	101,00	0,00	0,00	0,00	0,00	0%	0%

DADOS ADICIONAIS

INFORMAÇÕES COMPLEMETARES	RESERVADO AO FISCO
PROCON-PR MAX-EL 1000-EE DESCONTO (Valor=611512 Fac=[illegible] 4139-7400 - ALAMEDA [illegible] TABELA: TAB. INTERN - CURITIBA-PR - TEL 0141 - 10 PRAZO CONFORME EDITAL VENCEDOR: GAS- IPIRANGA REF. T.F. 04.2013 CARGA PARA DESCARTE LANCE DO BRASIL Aq. 146-5 [illegible] 4574-2 ISV-941 - 19/10/2013 21:57 ORIGINAL 203	

PROCESSO DE LICITAÇÃO
X 004-2013
X 116-2013
18-10-2013
Carla

RECEBEMOS DE ALVES E SARTOR LTDA - ME, OS PRODUTOS CONSTANTES DA NOTA FISCAL INDICADA DO LADO.		NF-e Nº: 000.008.909 SÉRIE: 2
DATA DE RECEBIMENTO	IDENTIFICAÇÃO E ASSINATURA DO RECEBEDOR	

Cirurgica Gralha Azul
ALVES E SARTOR LTDA - ME
RUA SOUZA NAVES,3223
.802-080-CASCAVEL-PR (45)3223-4806
BAIRRO: CIRO NARDI

DANFE

DOCUMENTO AUXILIAR DA NOTA FISCAL ELETRONICA

0-ENTRADA
1-SAIDA [1]

Nº: 000.008.909
SÉRIE:2 Folha: 1/1

CHAVE DE ACESSO
4113 1007 7245 2300 0120 5500 2000 0089 0912 8768 9931

CONSULTA DE AUTENTICIDADE NO PORTAL NACIONAL DA NF-e
www.nfe.fazenda.gov.br

NATUREZA DA OPERAÇÃO		NUMERO DO PROTOCOLO DE AUTORIZAÇÃO DE USO
VENDA MERCADO TERC		141130152186706 18/10/2013 10:40:45
INSCRIÇÃO ESTADUAL	**INSCRIÇÃO ESTADUAL DO SUBST. TRIBUTÁRIO**	**CNPJ**
9035750344		07.724.523/0001-20

DESTINATARIO / REMETENTE

RAZÃO SOCIAL			CNPJ/CPF		DATA EMISSÃO
0597-FUNDO MUNICIPAL DE SAUDE DE PLANALTO			09.272.764/0001-00		18/10/2013
ENDEREÇO		**BAIRRO**		**CEP**	**DATA SAIDA**
PRACA SAO FRANCISCO DE ASSIS, 1583		CENTRO		85750000	18/10/2013
MUNICIPIO	**FONE/FAX**	**UF**	**INSCRIÇÃO ESTADUAL**		**HORA DE SAIDA**
PLANALTO	4635551589	PR	ISENTO		10:38:45

FATURA

UM MIL, QUINHENTOS E NOVENTA E SEIS REAIS E CINQUENTA E NOVE CENTAVOS
[illegible] 17/11/2013 R$ 1.596,59

CALCULO DO IMPOSTO

BASE DE CALCULO DO ICMS	VALOR DO ICMS	BASE DE CALCULO DO ICMS ST	VALOR DO ICMS SUBSTITUIÇÃO	VALOR TOTAL DOS PRODUTOS
0,00	0,00	0,00	0,00	1.596,59

VALOR FRETE	VALOR DO SEGURO	DESCONTOS	DESPESAS ACESSORIAS	VALOR DO IPI	VALOR TOTAL DA NOTA
0,00	0,00	0,00	0,00	0,00	1.596,59

TRANSPORTADOR / VOLUMES TRANSPORTADOS

RAZÃO SOCIAL	FRETE POR CONTA DE 0-EMITENTE 1-DESTINATARIO [0]	CODIGO ANTT	PLACA VEÍCULO	UF	CNPJ/CPF

ENDEREÇO	MUNICIPIO	UF	INSCRIÇÃO ESTADUAL

QUANTIDADE	ESPECIE	MARCA	NUMERAÇÃO	PESO BRUTO	PESO LIQUIDO

DADOS DOS PRODUTOS / SERVIÇOS

CODIGO	DESCRIÇÃO DOS PRODUTOS SERVIÇOS	NCM/SH	CSOSN	CFOP	UN	QUANT	R$ UNIT	R$ TOTAL	BC ICMS	BC ICMS ST	V. ICMS	V. IPI	ALIQ ICMS	ALIQ IPI
50	ATADURA DE CREPE 14F 15CM - CACHOPREM - [illegible]	30059011	0102	5.102	UN	160	9,44	69,80	0,00	0,00	0,00	0,00	0%	0%
4141	FILME RX FAT X 0,24 VERDE - FUJIFILM - [illegible]	37012010	0102	5.102	PC	3	532,10	476,23	0,00	0,00	0,00	0,00	0%	0%
4143	FILME RAIO X + 24X24 VERDE CLICO - FUJIFILM - [illegible]	37012020	0102	5.102	PC	3	69,34	69,34	0,00	0,00	0,00	0,00	0%	0%
[illegible]	FILME RAIO X + 43X43 VERDE CLICO - FUJIFILM - [illegible]	37012030	0102	5.102	PC	1	253,44	253,44	0,00	0,00	0,00	0,00	0%	0%
[illegible]	GEL ULTRASSONOGRAFIA INCOLOR GALAO 5 LTS - CATTHEY - [illegible]	34067000	0102	5.102	GL	1	18,24	18,24	0,00	0,00	0,00	0,00	0%	0%
462	LUVA PARA PROCEDIMENTO - TUFLATEX - [illegible]	40151900	0102	5.102	PT	10	5,60	56,00	0,00	0,00	0,00	0,00	0%	0%
4015	PAPEL ULTRASSOM 110X95MM TIPO V - TUFTEX - [illegible]	48191900	0102	5.102	UN	5	60,25	301,25	0,00	0,00	0,00	0,00	0%	0%
5614	PERA PARA APARELHO DE PRESSAO - RAYDOR - [illegible]	90189040	0102	5.102	UN	1	4,13	4,13	0,00	0,00	0,00	0,00	0%	0%
1049	SABONETE LIQ. ANTISSEPTICO 800ML REFIL - DOSADOR -FIQUIMIL/PA - [illegible]	34013011	0102	5.102	FR	10	8,87	88,70	0,00	0,00	0,00	0,00	0%	0%
5747	TERMOMETRO CLINICO DIGITAL - VESTCO PRETO B - PREMIUM - [illegible]	90251180	0102	5.102	UN	10	3,19	31,90	0,00	0,00	0,00	0,00	0%	0%
[illegible]	UMIDIFICADOR RESPIRATORIO - UMIDIFICADOR - [illegible]	84198919	0102	5.102	UN	1	151,03	151,03	0,00	0,00	0,00	0,00	0%	0%

DADOS ADICIONAIS

INFORMAÇÕES COMPLEMETARES	RESERVADO AO FISCO
ERICSON-TE WWW.PLANALTO.PR.GOV.BR FAX:(46)3219-7400 - ALAMEDA TABOAL, 164 - ENTR. - [illegible] - CEP: 85.940-000 PRAZO DE ENTREGA: [illegible] - ENDEREÇO: 0454 - IPPEVIDA PEF. T.F. 04 2013 CARGO PARA DESPESAS COM O BRASIL ADJ. 1460-45 [illegible] [illegible] - [illegible]	PROCESSO DE LICITAÇÃO X 004-2013 X 116-2013 18-10-2013

Recebemos de [illegible]amentos De Az Ltda os produtos constantes na nota fiscal ao lado

Data do Recebimento	Identificação e Assinatura do Recebedor

NFe nº **00.005.567**
Serie **001**

ANCEOMED

Medicamentos De Az Ltda

Rua Octaviando Teixeira Dos Santos, 1132. 1a S102
Centro - FRANCISCO BELTRAO/PR
Fone: (46)3055-5454 - CEP: 85.601-030

DANFE

Documento Auxiliar da Nota Fiscal Eletrônica

1 - SAÍDA

Nº. **00.005.567**
Série **001**
Folha **1 de 2**

Chave de Acesso
4113.1009.6762.5600.0198.5500.1000.0055.6710.0005.5677

Consulta de Autenticidade no portal nacional da NF-e www.nfe.fazenda.gov.br/portal ou no site da SEFAZ autorizadora.

Natureza da Operação	Protocolo e Data de Autorização de Uso
VENDA DE MERCADORIAS ADQUIR/RECEB DE TERCEIROS	141130151787: 17/10/2013 16:55:29

Inscrição Estadual ou RG	Inscrição Estadual do Substituto Tributario	CNPJ ou CPF
9045210941		09.676.256/0001-98

DESTINATÁRIO OU REMETENTE

Nome ou Razão Social		CNPJ ou CPF	Data de Emissão
Fundo Municipal De Saude De Planalto	001530	09.272.764/0001-00	17/10/2013

Endereço	Bairro/Distrito	CEP	Data de Saída/Entrada
Pc Sao Francisco De Assis, 1583	Centro	85.750-000	17/10/2013

Cidade	Fone	Estado	Insnição Estadual ou RG	Hora da Saída/Entrad
PLANALTO	(46)3555-8100	PR	Isento	

Duplicatas

1	01/11/2013	R$ 1.650,1

Impostos e Tributação

Base de Cálculo do ICMS	Valor do ICMS	Base de Cálculo do ICMS ST	Valor do ICMS ST	Valor Total dos Produtos
0,0(	0,0(			1.650,1(

Frete	Seguro	Descontos	Outras Despesas	Valor do IPI	Valor Total da Nota
0,0(	0,0(	0,0(	0,0(	0,0(	1.650,1

TRANSPORTADOR/VOLUMES

Razão Social	Frete por Conta	Codigo ANTT	Placa	UF	CNPJ
Transporte Proprio	0 - Emitente		AAA-000	PR	09.676.256/0001-98

Endereço	Cidade	UF	Insnição Estadual ou RG
.	FRANCISCO BELTRAO	PR	

Quantidade	Especie	Marca	Numeração	Peso Bruto	Peso Liquido
0	VOLUM			0,00(	0,00(

Produtos

Codigo	Descrição do Produto	NCM/SH	CST	CFOP	Apres.	Qtde	Valor Unitár	Descont	Valor Tot	B. C. ICM	Valor ICM	Valor IP	% ICMS	% IPI
0000686	AMOXICILINA 250MG/5ML - 150ML Lote 12H98R Qtde 0.000 Fab. 30/08/2012 Val. 30/08/2014	3004101(	000	5102	UN	100.0(	2,368(	0.0(	236.6(	0,0(	0.0(	0.0(	00	00
0005210	CAPTOPRIL 25MG (GENERICO) Lote 130259 Qtde 7.785.000 Fab. 28/02/2013 Val. 28/02/2015	3004909(	000	5102	CPR	990.0(	0,018(	0.0(	18.3(	0,0(	0.0(	0.0(	00	00
[illegible]325	CICLOBENZAPRINA CLORIDRATO 10MG (GENERICO) Lote 575921 Qtde 0,000 Fab. 30/09/2013 Val. 30/09/2015	3004909(	000	5102	CPR	3.000,0	0,209(	0.0(	627.0(	0,0(	0.0(	0,0(	00	00
0003205	ESPIRONOLACTONA 25MG (GENERICO) Lote 552513 Qtde 34.050.000 Fab. 30/06/2013 Val. 30/06/2015	3004905(	000	5102	CPR	495.0(	0,106(	0.0(	52.5(	0,0(	0.0(	0.0(	00	00
0007973	FINASTERIDA 5MG Lote 563431 Qtde 0,000 Fab. 30/07/2013 Val. 30/07/2015	3004909(	000	5102	CPR	900.0(	0,224(	0.0(	201.6(	0,0(	0.0(	0.0(	00	00
0003459	VITAMINA K (FITOMENADIONA 10MG/ML) - 1ML Lote 4U-008/12 Qtde 0.000 Fab. 30/01/2013 Val. 30/08/2014	3004909(	000	5102	AMP	10.0(	0,700(	0.0(	7.0(	0,0(	0.0(	0.0(	00	00
0004261	DOXAZOSINA MESILATO 2MG Lote 545677 Qtde 0,000 Fab. 30/06/2013 Val. 30/06/2015	3004909(	000	5102	CPR	1.500,0	0,095(	0.0(	142.5(	0,0(	0.0(	0.0(	00	00
0002714	PERMANGANATO DE POTASSIO 100MG Lote 0238 Qtde 5.250.000 Fab. 30/07/2013 Val. 30/07/2015	2841610(	000	5102	CPR	1.000,0	0,044(	0.0(	44.8(	0,0(	0.0(	0.0(	00	00
0000858	POLIVITAMINAS E SAIS MINERAIS - 100ML Lote 04289 Qtde 1.239,000 Fab. 30/05/2011 Val. 30/05/2014	3004909(	000	5102	FR	150.0(	1,390(	0.0(	208.5(	0,0(	0.0(	0.0(	00	00
0007750	SALBUTAMOL XPE 2,4MG/5ML - 120ML (GENERICO) Lote 13E68R Qtde 650.000 Fab. 30/05/2013 Val. 30/11	3004903(	000	5102	FR	50.0(	0,840(	0.0(	42.0(	0,0(	0,0(	0.0(	00	00

Cálculo do ISSQN

Inscrição Municipal	Valor Total dos Serviços	Base de Cálculo do ISSQN	Valor do ISSQN

Dados Adicionais

Informações Complementares	Reservado ao Fisco
BCO DO BRASIL AG 0615-5 C/C 35144-X DOCUMENTO EMITIDO POR EMPRESA ENQUADRADA NO REGIME FISCAL DA MICRO EMPRESA E DAS EMPRESAS DE PEQUENO PORTE - DE ACORDO COM A LC 123/2006. (TOMADA DE PREÇO 004/2013)	

ANCEOMED

Medicamentos De Az Ltda

Rua Octaviando Teixeira Dos Santos, 1132. 1a S102
Centro - FRANCISCO BELTRAO/PR
Fone: (46)3055-5454 - CEP: 85.601-030

DANFE

Documento Auxiliar da Nota Fiscal Eletrônica

1 - SAÍDA

Nº. **00.005.567**
Série **001**
Folha **2 de 2**

Chave de Acesso
4113.1009.6762.5600.0198.5500.1000.0055.6710.0005.5677

Consulta de Autenticidade no portal nacional da NF-e www.nfe.fazenda.gov.br/portal ou no site da SEFAZ autorizadora.

Natureza da Operação	Protocolo e Data de Autorização de Uso
VENDA DE MERCADORIAS ADQUIR/RECEB DE TERCEIROS	141130151787: 17/10/2013 16:55:29

Inscrição Estadual ou RG	Inscrição Estadual do Substituto Tributario	CNPJ ou CPF
9045210941		09.676.256/0001-98

DESTINATÁRIO OU REMETENTE

Nome ou Razão Social		CNPJ ou CPF	Data de Emissão
Fundo Municipal De Saude De Planalto	001530	09.272.764/0001-00	17/10/2013

Endereço	Bairro/Distrito	CEP	Data de Saída/Entrada
Pc Sao Francisco De Assis, 1583	Centro	85.750-000	17/10/2013

Cidade	Fone	Estado	Inscrição Estadual ou RG	Hora da Saída/Entrad
PLANALTO	(46)3555-8100	PR	Isento	

Duplicatas

1	01/11/2013	R$ 1.650,1

Impostos e Tributação

Base de Cálculo do ICMS	Valor do ICMS	Base de Cálculo do ICMS ST	Valor do ICMS ST	Valor Total dos Produtos
0,0(	0,0(			1.650,1(

F	Seguro	Descontos	Outras Despesas	Valor do IPI	Valor Total da Nota
0,0(	0,0(	0,0(	0,0(	0,0(	1.650,1

TRANSPORTADOR/VOLUMES

Razão Social	Frete por Conta	Código ANTT	Placa	UF	CNPJ
Transporte Próprio	0 - Emitente		AAA-000	PR	09.676.256/0001-98

Endereço	Cidade	UF	Inscrição Estadual ou RG
.	FRANCISCO BELTRAO	PR	

Quantidade	Espécie	Marca	Numeração	Peso Bruto	Peso Líquido
0	VOLUM			0,00(	0,00(

Produtos

Código	Descrição do Produto	NCM/SH	CST	CFOP	Apres.	Qtde	Valor Unitar	Descont	Valor Tot.	B. C. ICM	Valor ICM	Valor IF	% ICMS	% IPI
0006879	/2014 ATADURA DE CREPON 10CM X 1.80M 13FIOS Lote 280713 Qtde 1.560.000 Fab. 15/07/2013 Val. 15/07/2015	3005909(	000	5102	UN	240.0(	0,288(	0,0(	69,1(	0,0(	0,0(	0,0(	00	00

COMISSÃO DE LICITAÇÃO
CC4-2013
PP3-2013
17 de 10 de 2013
Chefe da Com

Cálculo do ISSQN

Inscrição Municipal	Valor Total dos Serviços	Base de Cálculo do ISSQN	Valor do ISSQN

Dados Adicionais

Informações Complementares	Reservado ao Fisco
BCO DO BRASIL AG 0616-5 C/C 35144-X DOCUMENTO EMITIDO POR EMPRESA ENQUADRADA NO REGIME FISCAL DA MICRO EMPRESA E DAS EMPRESAS DE PEQUENO PORTE - DE ACORDO COM A LC 123/2006. (TOMADA DE PREÇO 004/2013)	

Recebemos de Medicamentos De Az Ltda os produtos constantes na nota fiscal ao lado		NFe nº 00.005.567 Série 001
Data do Recebimento	Identificação e Assinatura do Recebedor	

Medicamentos De Az Ltda

Rua Octaviando Teixeira Dos Santos, 1132, 1a S102
Centro - FRANCISCO BELTRAO/PR
Fone: (46)3055-5454 - CEP: 85.601-030

DANFE

Documento Auxiliar da Nota Fiscal Eletrônica

1 - SAÍDA

Nº. **00.005.567**
Série **001**
Folha **1 de 2**

Chave de Acesso
4113.1009.6762.5600.0198.5500.1000.0055.6710.0005.5677

Consulta de Autenticidade no portal nacional da NF-e www.nfe.fazenda.gov.br/portal ou no site da SEFAZ autorizadora.

Natureza da Operação	Protocolo e Data de Autorização de Uso
VENDA DE MERCADORIAS ADQUIR/RECEB DE TERCEIROS	141130151787: 17/10/2013 16:55:29

Inscrição Estadual ou RG	Inscrição Estadual do Substituto Tributário	CNPJ ou CPF
9045210941		09.676.256/0001-98

DESTINATÁRIO OU REMETENTE

Nome ou Razão Social		CNPJ ou CPF	Data de Emissão
Fundo Municipal De Saude De Planalto	001530	09.272.764/0001-00	17/10/2013

Endereço	Bairro/Distrito	CEP	Data de Saída/Entrada
Pc Sao Francisco De Assis, 1583	Centro	85.750-000	17/10/2013

Cidade	Fone	Estado	Inscrição Estadual ou RG	Hora da Saída/Entrad
PLANALTO	(46)3555-8100	PR	Isento	

Duplicatas

1	01/11/2013	R$ 1.650,1

Impostos e Tributação

Base de Cálculo do ICMS	Valor do ICMS	Base de Cálculo do ICMS ST	Valor do ICMS ST	Valor Total dos Produtos
0,0(	0,0(			1.650,1(

Frete	Seguro	Descontos	Outras Despesas	Valor do IPI	Valor Total da Nota
0,0(	0,0(	0,0(	0,0(	0,0(	1.650,1

TRANSPORTADOR/VOLUMES

Razão Social	Frete por Conta	Código ANTT	Placa	UF	CNPJ
Transporte Próprio	0 - Emitente		AAA-000	PR	09.676.256/0001-98

Endereço	Cidade	UF	Inscrição Estadual ou RG
.	FRANCISCO BELTRAO	PR	

Quantidade	Espécie	Marca	Numeração	Peso Bruto	Peso Líquido
0	VOLUMI			0,00(	0,00(

Produtos

Código	Descrição do Produto	NCM/SH	CST	CFOP	Apres.	Qtde	Valor Unitar	Descont	Valor Tot.	B. C. ICM	Valor ICM	Valor IP	% ICMS	% IPI
0000686	AMOXICILINA 250MG/5ML - 150ML Lote: 12H98R Qtde: 0,000 Fab.: 30/08/2012 Val.: 30/08/2014	3004101.	000	5102	UN	100,0(	2,365(	0,0(	236,5(	0,0(	0,0(	0,0(	00	00
0005210	CAPTOPRIL 25MG (GENERICO) Lote: 130259 Qtde: 7.785,000 Fab.: 28/02/2013 Val.: 28/02/2015	3004909!	000	5102	CPR	990,0(	0,018(	0,0(	18,3(	0,0(	0,0(	0,0(	00	00
0006825	CICLOBENZAPRINA CLORIDRATO 10MG (GENERICO) Lote: 575921 Qtde: 0,000 Fab.: 30/09/2013 Val.: 30/09/2015	3004909!	000	5102	CPR	3.000,0	0,209(	0,0(	627,0(	0,0(	0,0(	0,0(	00	00
0003205	ESPIRONOLACTONA 25MG (GENERICO) Lote: 552513 Qtde: 34.050,000 Fab.: 30/06/2013 Val.: 30/06/2015	3004905!	000	5102	CPR	495,0(	0,106(	0,0(	52,5(	0,0(	0,0(	0,0(	00	00
0007973	FINASTERIDA 5MG Lote: 563431 Qtde: 0,000 Fab.: 30/07/2013 Val.: 30/07/2015	3004909!	000	5102	CPR	900,0(	0,224(	0,0(	201,6(	0,0(	0,0(	0,0(	00	00
0003459	VITAMINA K (FITOMENADIONA 10MG/ML) - 1ML Lote: AU-008/12 Qtde: 0,000 Fab.: 30/01/2013 Val.: 30/08/2014	3004909!	000	5102	AMP	10,0(	0,700(	0,0(	7,0(	0,0(	0,0(	0,0(	00	00
0004261	DOXAZOSINA, MESILATO 2MG Lote: 545677 Qtde: 0,000 Fab.: 30/06/2013 Val.: 30/06/2015	3004909!	000	5102	CPR	1.500,0	0,095(	0,0(	142,5(	0,0(	0,0(	0,0(	00	00
0002714	PERMANGANATO DE POTASSIO 100MG Lote: 0238 Qtde: 5.250,000 Fab.: 30/07/2013 Val.: 30/07/2015	2841610(	000	5102	CPR	1.000,0	0,044(	0,0(	44,8(	0,0(	0,0(	0,0(	00	00
0000858	POLIVITAMINAS E SAIS MINERAIS - 100ML Lote: 04289 Qtde: 1.239,000 Fab.: 30/05/2011 Val.: 30/05/2014	3004909!	000	5102	FR	150,0(	1,390(	0,0(	208,5(	0,0(	0,0(	0,0(	00	00
0007750	SALBUTAMOL XPE 2,4MG/5ML - 120ML (GENERICO) Lote: 13E68R Qtde: 650,000 Fab.: 30/05/2013 Val.: 30/11	3004903!	000	5102	FR	50,0(	0,840(	0,0(	42,0(	0,0(	0,0(	0,0(	00	00

Cálculo do ISSQN

Inscrição Municipal	Valor Total dos Serviços	Base de Cálculo do ISSQN	Valor do ISSQN

PROCESSO DE LICITAÇÃO
( ) Convite n.º
(X) T. Preço n.º 004-2013
( ) Concorrência n.º
( ) Pregão Presencial
(X) Contrato n.º 123-2013
( ) Aditivo n.º
( ) Inegibilidade
( ) Dispensa
Data 17 / 10 / 2013

Chefe do Dpto.

Dados Adicionais

Informações Complementares	Reservado ao Fisco
BCO DO BRASIL AG 0616-5 C/C 35144-X DOCUMENTO EMITIDO POR EMPRESA ENQUADRADA NO REGIME FISCAL DA MICRO EMPRESA E DAS EMPRESAS DE PEQUENO PORTE - DE ACORDO COM A LC 123/2006. (TOMADA DE PREÇO 004/2013)	

RECEBEMOS DE AMARILDO BASEGGIO E CIA LTDA OS PRODUTOS CONSTANTES DA NOTA FISCAL INDICADA AO LADO

Data de Recebimento	Identificação e assinatura do recebedor	Valor total da nota	NF-e
	468 - FUNDO MUNIC.DE SAUDE DE PLANALTO	3.213,60	Num. 000.003.465 Série 1

DISPROBEL
disprobel@sdn.com.br

Identificação do emitente

AMARILDO BASEGGIO E CIA LTDA
RUA SANTO ANTONIO - 151
CRISTO REI
FRANCISCO BELTRAO PR
(046)3524-2405 85.602-000

DANFE
Documento Auxiliar da Nota Fiscal Eletrônica
0 - ENTRADA
1 - SAÍDA [1]
Num. 000.003.465
Série 1 Folha: 1 de 1

Chave de acesso
4113 1082 2913 1100 0111 5500 1000 0034 6518 6792 9551
Consulta de autenticidade no portal nacional da NF-e www.nfe.fazenda.gov.br/portal ou no site da Sefaz Autorizada
PROTOCOLO DE AUTORIZAÇÃO DE USO 141130145752147 07/10/2013 16:42:56 v 2.0

Natureza da Operação: VENDA

Inscrição Estadual	Inscrição Estadual do Subst. Trib.	CNPJ
3210269230		82.291.311/0001-11

DESTINATÁRIO/REMETENTE

Nome/Razão Social	Fantasia	CNPJ/CPF	Data da Emissão
468 - FUNDO MUNIC.DE SAUDE DE PLANALTO	FUNDO MUNIC.DE SAUDE DE PLANALTO	09.272.764/0001-00	07/10/2013

Endereço	Bairro/Distrito	CEP	Data de Entrada/Saida
PRACA SAO FCO.DE ASSIS, 1583	CENTRO	85.750-000	07/10/2013

Município	Fone/Fax	UF	Inscrição Estadual	Hora da Saída
PLANALTO	(046)3555-8100	PR	ISENTO	16:42:00

FATURA Condição de Pagamento 10 - 28 DIAS Representante 2 - AMARILDO BASEGGIO

Núm.	Vencimento	Valor	Núm.	Vencimento	Valor	Núm.	Vencimento	Valor
1	04/11/2013	3.213,60						

CÁLCULO DO IMPOSTO

Base de cálculo do ICMS	Valor do ICMS	Base cálculo Icms Subst.	Valor do Icms Subst.	Valor total bruto dos produtos
0,00	0,00	0,00	0,00	3.213,60

Valor do Frete	Valor do Seguro	Desconto	Outras despesas acessórias	Valor do IPI	Valor total da nota
0,00	0,00	0,00	0,00	0,00	3.213,60

TRANSPORTADOR/VOLUMES TRANSPORTADOS

Nome/Razão Social	Frete por conta	Código ANTT	Placa do veículo	UF	CNPJ/CPF
O MESMO	0 - Emitente 2 - Terceiros 0 1 - Destinatário 9 - Sem Frete				

Endereço	Município	UF	Inscrição Estadual

Quantidade	Espécie	Marca	Numeração	Peso Bruto	Peso Líquido
1,0000				0,0000	0,0000

DADOS DO PRODUTO, SERVIÇOS

COD. PROD	DESCRIÇÃO DO PRODUTO, SERVIÇOS	NCM/SH	CST	CFOP	UN	QTDE	% Des	Valor UNITÁRIO	Valor TOTAL	Valor BC. ICMS	Valor ICMS	Valor ST	Valor IPI	Aliquota ICMS	Aliquota IPI
232	SOLUCAO FISIOLOGICO 0,9% 250 ML FRESENI	30049099	060	5405	UN	150,000	0,00	1,4300	214,50	0,00	0,00	0,00	0,00	0,00	0,00
22	ALCOOL 70% FRASCO C/1000 ML	22072020	041	5102	LT	24,000	0,00	2,9600	71,04	0,00	0,00	0,00	0,00	0,00	0,00
990	ALGODAO HIDROFILO 500 GR NATHALYA	30059090	041	5102	UN	6,000	0,00	7,4800	44,88	0,00	0,00	0,00	0,00	0,00	0,00
34	AP.PRESSAO DURASHOCK DS44 TYCOS VELCRO	90189092	041	5102	PC	2,000	0,00	428,0000	856,00	0,00	0,00	0,00	0,00	0,00	0,00
923	BOTA UNNA 10,1X9,14CM UNNA HEAL CASEX	30059090	041	5102	RL	5,000	0,00	28,5000	142,50	0,00	0,00	0,00	0,00	0,00	0,00
75	COMPRESSA 7,5X7,5 13 FIOS C/500 MEDPLUSS	30059090	060	5405	PC	50,000	0,00	7,9800	399,00	0,00	0,00	0,00	0,00	0,00	0,00
554	ESPECULO VAG.LUBRIFICADO EST. M KOLPLAST	90189099	041	5102	UN	100,000	0,00	0,7900	79,00	0,00	0,00	0,00	0,00	0,00	0,00
321	LUVA DE PROCED.LATEX GRANDE C/100 UN	40151100	041	5102	CX	6,000	0,00	11,8800	71,28	0,00	0,00	0,00	0,00	0,00	0,00
183	LUVA DE PROCED.LATEX MEDIA C/100 UN	40151100	041	5102	CX	15,000	0,00	11,8800	178,20	0,00	0,00	0,00	0,00	0,00	0,00
320	LUVA DE PROCED.LATEX PEQUENA C/100 UN	40151100	041	5102	CX	30,000	0,00	11,8800	356,40	0,00	0,00	0,00	0,00	0,00	0,00
941	LUVAS PROCEDIMENTO EXTRA P CX.C/100	40151900	041	5102	CX	10,000	0,00	11,8800	118,80	0,00	0,00	0,00	0,00	0,00	0,00
929	MANOMETRO ANEROIDE P/AP.PRESSAO SOLIDOR	90189092	041	5102	UN	3,000	0,00	45,0000	135,00	0,00	0,00	0,00	0,00	0,00	0,00
161	PVPI TOPICO 1000 ML RIOQUIMICA	30039099	060	5405	LT	10,000	0,00	13,9000	139,00	0,00	0,00	0,00	0,00	0,00	0,00
156	SERINGA DESC.05 ML C/AG.25 X 7 EMBRAMAC	90183111	060	5405	UN	600,000	0,00	0,1600	96,00	0,00	0,00	0,00	0,00	0,00	0,00
794	FRALDA GERIAT. MEDIA PT/08 SLIM MARDAM	96190000	041	5102	PT	200,000	0,00	0,7800	156,00	0,00	0,00	0,00	0,00	0,00	0,00
795	FRALDA GERIAT.GRANDE C/8 MASTERFRAL	96190000	041	5102	PT	200,000	0,00	0,7800	156,00	0,00	0,00	0,00	0,00	0,00	0,00

CÁLCULO DO ISSQN

Inscrição Municipal	Valor total dos serviços	Base de cálculo do ISSQN	Valor do ISSQN
464403/01	0,00	0,00	0,00

DADOS ADICIONAIS

Tributo	Aliq.	Base Calculo	Imposto	Isentas	Outras	Diferidas
ICMS	0,00	0,00	0,00	0,00	3.213,60	0,00

Permite o aproveitamento do crédito de ICMS no Valor de RS [%1%] , correspondente à alíquota de [%2%], nos termos do art. 23 da LC 123.
Documento emitido por ME ou EPP optante pelo Simples Nacional e não gera direito a crédito fiscal de ISS e de IPI. SUBSTITUICAO TRIBUTARIA OPTANTE PELO SIMPLES NACIONAL OPTANTE PELO SIMPLES NACIONAL TOMADA DE PREÇO 04/2013
CFOP: 5.102 Total: 2.365,10
CFOP: 5.405 Total: 848,50

PROCESSO DE LICITAÇÃO

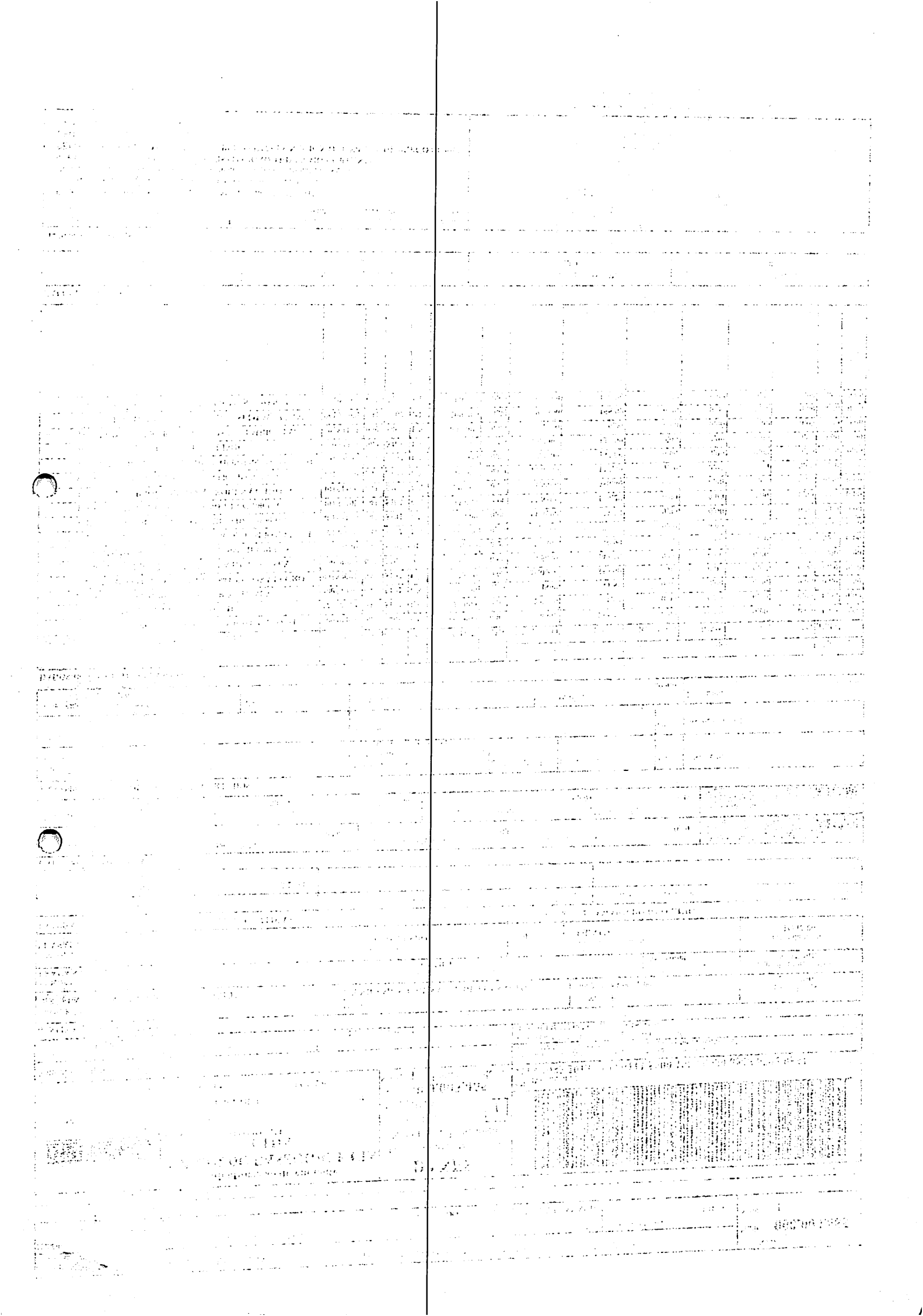

Recebemos de Angeomed Com. Prod. Medico Hosp. Ltda. os produtos constantes na nota fiscal ao lado

Data do Recebimento	Identificação e Assinatura do Recebedor	NFe nº 00.030.434 Serie 001

ANGEOMED

Angeomed Com. Prod. Medico Hosp. Ltda.

Rua Octaviano Teixeira Dos Santos, 1132
Centro - FRANCISCO BELTRAO/PR
Fone: (46)3055-5454 - CEP: 85.601-030

DANFE

Documento Auxiliar da Nota Fiscal Eletrônica

1 - SAÍDA

Nº. **00.030.434**
Série **001**
Folha **1 de 1**

Chave de Acesso
4113.1002.6079.5600.0181.5500.1000.0304.3410.0030.4343

Consulta de Autenticidade no portal nacional da NF-e www.nfe.fazenda.gov.br/portal ou no site da SEFAZ autorizadora.

Natureza da Operação	Protocolo e Data de Autorização de Uso
VENDA DE MERCADORIAS ADQUIR/RECEB DE TERCEIROS	141130144088: 03/10/2013 17:07:43

Inscrição Estadual ou RG	Inscrição Estadual do Substituto Tributário	CNPJ ou CPF
9016160362		02.607.956/0001-81

DESTINATÁRIO OU REMETENTE

Nome ou Razão Social		CNPJ ou CPF	Data de Emissão
Fundo Municipal De Saude De Planalto	001530	09.272.764/0001-00	03/10/2013

Endereço	Bairro/Distrito	CEP	Data de Saída/Entrada
Pc Sao Francisco De Assis, 1583	Centro	85.750-000	03/10/2013

Cidade	Fone	Estado	Inscrição Estadual ou RG	Hora da Saída/Entrad
PLANALTO	(46)3555-8100	PR	Isento	

Duplicatas

1	18/10/2013	R$ 285,6

Impostos e Tributação

Base de Cálculo do ICMS	Valor do ICMS	Base de Cálculo do ICMS ST	Valor do ICMS ST	Valor Total dos Produtos
0,00	0,00			285,60

Frete	Seguro	Descontos	Outras Despesas	Valor do IPI	Valor Total da Nota
0,00	0,00	0,00	0,00	0,00	285,6

TRANSPORTADOR/VOLUMES

Razão Social	Frete por Conta	Código ANTT	Placa	UF	CNPJ
Transporte Próprio	0 - Emitente		000-000	PR	09.676.256/0001-98

Endereço	Cidade	UF	Inscrição Estadual ou RG
.	FRANCISCO BELTRAO	PR	

Quantidade	Espécie	Marca	Numeração	Peso Bruto	Peso Líquido
0				0,000	0,000

Produtos

Código	Descrição do Produto	NCM/SH	CST	CFOP	Apres.	Qtde	Valor Unitár	Descont	Valor Tot	B. C. ICM	Valor ICM	Valor IF	% ICMS	% IPI
0002747	FLUNITRAZEPAM 1MG Lote 394213 Qtde 5.640,000 Fab. 30/07/2011 Val. 30/07/2014 Controlado_B1	3004909	000	5102	CPR	240,0	0,210	0,00	50,40	0,00	0,00	0,00	00	00
0005552	CARBONATO DE LITIO 300MG (GENERICO) Lote 0072/13 Qtde 187.750,000 Fab. 30/01/2013 Val. 30/12/2014 Controlado_C1	3004909	000	5102	CPR	1.000,0	0,112	0,00	112,00	0,00	0,00	0,00	00	00
59	CITALOPRAM 20MG (GENERICO) Lote CQ2012004-A Qtde 14.364,000 Fab. 30/04/2012 Val. 30/03/2014 Controlado_C1	3004905	000	5102	CPR	280,0	0,140	0,00	39,20	0,00	0,00	0,00	00	00
0008021	CLONAZEPAM 2,5MG/ML GTS - 20ML (GENERICO) Lote 1302708 Qtde 304,000 Fab. 30/05/2013 Val. 30/05/2015 Controlado_B1	3004906	000	5102	UN	50,0	1,680	0,00	84,00	0,00	0,00	0,00	00	00

PROCESSO DE LICITAÇÃO

( ) Convite n.º
(X) T. Preço n.º 004-2013
( ) Concorrência n.º
( ) Pregão Presencial
(X) Contrato n.º 115-2013
( ) Aditivo n.º
( ) Inegibilidade
( ) Dispensa
Data 03 / 10 / 2013

Chefe do Dpto.

Cálculo do ISSQN

Inscrição Municipal	Valor Total dos Serviços	Base de Cálculo do ISSQN	Valor do ISSQN

Dados Adicionais

Informações Complementares	Reservado ao Fisco
(BCO DO BRASIL AG 0616-5 C/C 5061-X) DOCUMENTO EMITIDO POR EMPRESA ENQUADRADA NO REGIME FISCAL DA MICRO EMPRESA E DAS EMPRESAS DE PEQUENO PORTE - DE ACORDO COM A LC 123/2006 (TOMADA DE PREÇO 004/2013)	

Recebemos [illegible] ICAMENTOS os produtos/serviços constantes da Nota Fiscal indicada ao lado

	Identificação e Assinatura do Recebedor:	NF-e No. 000.000.395 SÉRIE 001

CRIS [illegible]

Identificação do Emitente

[illegible] COM MEDICAMENTOS
PREFEITO JOMAR LOPES, 159
[illegible]
FRANCISCO BELTRAO PR

DANFE
DOCUMENTO AUXILIAR DA NOTA FISCAL ELETRÔNICA

0 - SAÍDA
1 - ENTRADA [0]
No. 000.000.395
SÉRIE 001
FL 1/1

Chave de Acesso:
4113 1007 5503 8800 0143 5500 1000 0003 9510 0000 4379

Consulta de autenticidade no portal nacional da NF-e www.nfe.fazenda.gov.br/portal ou no site da Sefaz

Natureza [illegible]: VENDA

Protocolo de autorização de uso: 141130144508412 04/10/2013 12:07:24

Inscrição Estadual: 9034834153

Insc. Estadual do Sust. Tributário:

CNPJ: 07550388000143

Destinatário/Remetente

Nome/Razão Social: FUNDO MUNICIPAL SAUDE PLANALTO PR

CNPJ/CPF: 09272764000100

Data da Emissão: 04/10/2013

Endereço: PRA?A SAO FRANCISCO DE ASSIS, 1583

Bairro/Distrito: CENTRO

CEP:

Data da Entrada / Saída: 04/10/2013

Município: PLANALTO

Fone/Fax: 4635558101

UF: PR

Inscrição Estadual:

Hora da Saída: 12:15:00

Fatura:

Fatura N.	[illegible]	[illegible]	Fatura No.	Vencimento	Valor	Fatura No.	Vencimento	Valor	Fatura No.	Vencimento	Valor
13477[illegible]	[illegible]	[illegible]1,20									

[illegible]culo do Imposto:

Base de C[illegible] ICMS	[illegible] do ICMS:	Base de Cálculo ICMS Substituição:	Valor do ICMS Substituição:	Valor Total dos Produtos:
0.00	0,00	0,00	0,00	211,20

Valor do F[illegible]	[illegible] do Seguro:	Desconto:	Outras Desp. Acessórias:	Valor do IPI:	Valor Total da Nota:
0.00	0,00	0,00	0,00	0,00	211,20

Transportador/Volume Transportados

Razão So[illegible]	Frete por conta:	Código ANTT:	Placa do Veículo:	UF:	CNPJ/CPF:

Endereço	Município:	UF:	Inscrição Estadual:

Quantidade	[illegible]	Marca:	Numeração:	Peso Bruto:	Peso Líquido:

Dados do Produto/Serviço:

Cód.Prod	[illegible]erviços	NCM/SH	CST CSOSN	CFOP	Unid.	Quantidad	Vlr. Unit.	Vlr. Desc.	Vlr. Total	BC. ICMS	Vlr. ICMS	Vlr. IPI	% ICMS	% IPI
3637[illegible]	[illegible]MG C12	30044090	500	5405	UN	40,00	5.28	0,00	211,20	0,00	0,00	0,00	0,00	0,00

PROCESSO DE LICITAÇÃO
[illegible] n.º [illegible]
[illegible] n.º [illegible]
[illegible]rrência n.º [illegible]
[illegible] Presencial
[illegible] n.º [illegible]
[illegible] n.º [illegible]
[illegible]ngade [illegible]
[illegible]/[illegible]/2013
[illegible]
Chefe do Dpto

RECEBIDO
Data [illegible]/[illegible]/[illegible]
Assinatura
CNPJ 09.272.764/0001-00

Esta N.F substitui a de nº 387 que foi cancelada

Cálculo do ISSQN

Inscrição M[illegible]	[illegible]otal dos Serviços:	Base de Cálculo do ISSQN:	Valor do ISSQN:

v1.1

Dados Adicionais

Informações [illegible]	
DOCUMEN[illegible]E PELO SIMPLES NACIONAL NAO GERA DIREITO A CREDITO FISCAL DE IPITOMADA [illegible]	

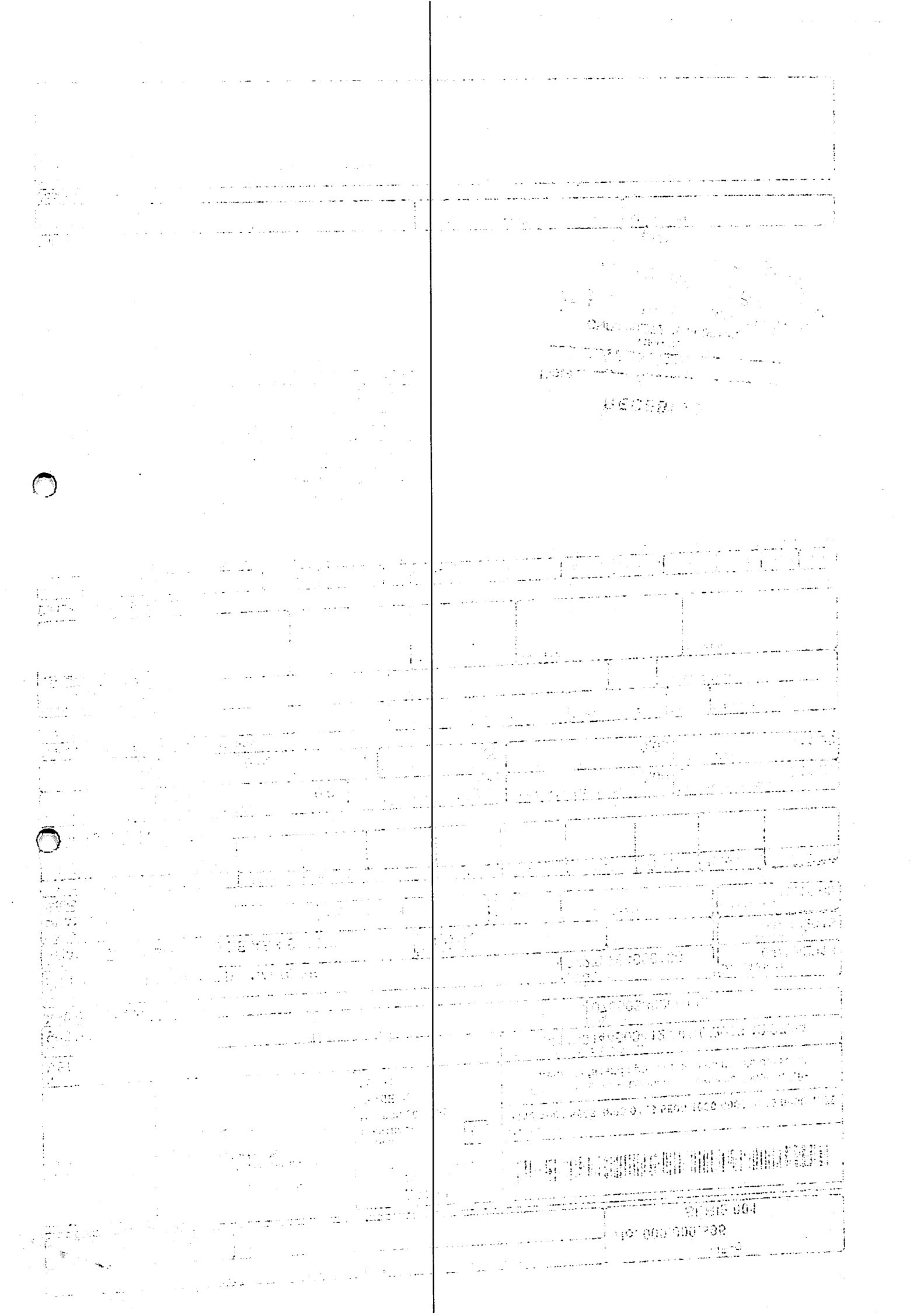

ANGEOMED

Medicamentos De Az Ltda

Rua Octaviando Teixeira Dos Santos 1132. 1a S102
Centro - FRANCISCO BELTRAO/PR
Fone: (46)3055-5454 - CEP: 85.601-030

DANFE

Documento Auxiliar da Nota Fiscal Eletrônica

1 - SAÍDA

Nº.: **00.005.523**
Série: **001**
Folha: **1 de 1**

Chave de Acesso
4113.1009.6762.5600.0198.5500.1000.0055.2310.0005.5230

Consulta de Autenticidade no portal nacional da NF-e www.nfe.fazenda.gov.br/portal ou no site da SEFAZ autorizadora.

Natureza da Operação		Protocolo e Data de Autorização de Uso
VENDA DE MERCADORIAS ADQUIR/RECEB DE TERCEIROS		141130144074672 03/10/2013 16:54:27
Inscrição Estadual ou RG	**Inscrição Estadual do Substituto Tributário**	**CNPJ ou CPF**
9045210941		09.676.256/0001-98

DESTINATÁRIO OU REMETENTE

Nome ou Razão Social		CNPJ ou CPF	Data de Emissão
Fundo Municipal De Saude De Planalto	001530	09.272.764/0001-00	03/10/2013
Endereço		**Bairro/Distrito** / **CEP**	**Data de Saída/Entrada**
Pc Sao Francisco De Assis, 1583		Centro / 85.750-000	03/10/2013
Cidade	**Fone** / **Estado** / **Insrição Estadual ou RG**		**Hora da Saída/Entrad**
PLANALTO	(46)3555-8100 / PR / Isento		

Duplicatas

1	18/10/2013	R$ 344,40

Impostos e Tributação

Base de Cálculo do ICMS	Valor do ICMS	Base de Cálculo do ICMS ST	Valor do ICMS ST	Valor Total dos Produtos
0,00	0,00			344,42
Frete	**Seguro** / **Descontos**	**Outras Despesas**	**Valor do IPI**	**Valor Total da Nota**
0,00	0,00 / 0,00	0,00	0,00	344,42

TRANSPORTADOR/VOLUMES

Razão Social	Frete por Conta	Código ANTT	Placa	UF	CNPJ
Transporte Proprio	0 - Emitente		AAA-0000	PR	09.676.256/0001-98
Endereço	**Cidade**			**UF**	**Insrição Estadual ou RG**
	FRANCISCO BELTRAO			PR	

Quantidade	Espécie	Marca	Numeração	Peso Bruto	Peso Líquido
0	VOLUME			0,000	0,000

Produtos

Código	Descrição do Produto	NCM/SH	CST	CFOP	Apres.	Qtde	Valor Unitário	Desconto	Valor Total	B. C. ICMS	Valor ICMS	Valor IPI	% ICMS	% IPI
0003205	ESPIRONOLACTONA 25MG (GENERICO) Lote: 552513 Qtde: 37.530,000 Fab.: 30/06/2013 Val.: 30/06/2015	30049056	000	5102	CPR	1.500,00	0,1064	0,00	159,60	0,00	0,00	0,00	00	00
0005210	CAPTOPRIL 25MG (GENERICO) Lote: 130381 Qtde: 0.000 Fab.: 30/03/2013 Val.: 30/03/2015	30049099	000	5102	CPR	9.990,00	0,0185	0,00	184,81	0,00	0,00	0,00	00	00

PROCESSO DE LICITAÇÃO
Convite nº 007-2013
Concorrência nº
Tomada de Preços nº 03-2013
Pregão nº
Inexigibilidade
Dispensa
03/10/2013
Chefe do Orgão

RECEBIDO
Data 04 / 10 / 13
Assinatura
CNPJ 09.272.764/0001-00

Fernanda Carla Orso Soares
Farmacêutica Bioquímica
CRF-PR 17.244

Cálculo do ISSQN

Inscrição Municipal	Valor Total dos Serviços	Base de Cálculo do ISSQN	Valor do ISSQN

Dados Adicionais

Informações Complementares	Reservado ao Fisco
BCO DO BRASIL AG 3616-5 C/C 35144-X DOCUMENTO EMITIDO POR EMPRESA ENQUADRADA NO REGIME FISCAL DA MICRO EMPRESA E DAS EMPRESAS DE PEQUENO PORTE DE ACORDO COM A LC 123/2006. (TOMADA DE PREÇO 004/2013)	

IDENTIFICAÇÃO DO EMITENTE

FERNAMED LTDA

Rua Cassiano Jorge Fernandes, 2058
Vila Tolentino - CEP 85802-240
Fone: 45 3225-8636
CASCAVEL-PR
fernamed@uol.com.br

DANFE

Documento Auxiliar da NOTA FISCAL ELETRÔNICA

0 - ENTRADA
1 - SAÍDA [1]

Nº 000.013.687
SÉRIE: 1
FOLHA: 1/2

CONTROLE DO FISCO

CHAVE DE ACESSO
4113 1004 7594 3300 0186 5500 1000 0136 8714 2069 7989

Consulta de autenticidade no portal nacional da NF-e www.nfe.fazenda.gov.br/portal ou no site da Sefaz Autorizadora

NATUREZA DA OPERAÇÃO		PROTOCOLO DE AUTORIZAÇÃO DE USO
VENDAS DE MERCADORIAS		141130145433417 07/10/2013 10:50:15
INSCRIÇÃO ESTADUAL	INSC.EST.DO SUBST.TRIBUTÁRIO	CNPJ
902.56959-65		04.759.433/0001-86

DESTINATÁRIO/REMETENTE

NOME/RAZÃO SOCIAL			CNPJ/CPF	DATA DE EMISSÃO
FUNDO M SAUDE PLANALTO/1703/FUNDO M SAUDE PLANALTO			09.272.764/0001-00	07/10/2013
ENDEREÇO	BAIRRO/DISTRITO		CEP	DATA DE SAÍDA/ENTRADA
PC SAO FRANCISCO DE ASSIS, 1583	CENTRO		85750-000	07/10/2013
MUNICÍPIO	FONE/FAX	UF	INSCRIÇÃO ESTADUAL	HORA DE SAÍDA
PLANALTO	(46)3555-8100	PR	ISENTO	

FATURA/DUPLICATA

13687-01 22/10/13 R$ 3.461,04

CÁLCULO DO IMPOSTO

BASE DE CÁLCULO DO ICMS	VALOR DO ICMS	BASE DE CÁLCULO DO ICMS SUBSTITUIÇÃO	VALOR DO ICMS SUBSTITUIÇÃO	VALOR TOTAL DOS PRODUTOS
3.461,04	415,32	0,00	0,00	3.461,04
VALOR DO FRETE	VALOR DO SEGURO	DESCONTO	OUTRAS DESPESAS ACESSÓRIAS	VALOR DO IPI	VALOR TOTAL DA NOTA
0,00	0,00	0,00	0,00	0,00	3.461,04

TRANSPORTADOR/VOLUMES TRANSPORTADOS

RAZÃO SOCIAL	FRETE POR CONTA	CÓDIGO ANTT	PLACA DO VEÍCULO	UF	CNPJ/CPF
	0-Emitente				
ENDEREÇO	MUNICÍPIO			UF	INSCRIÇÃO ESTADUAL
QUANTIDADE	MARCA	NUMERAÇÃO		PESO BRUTO	PESO LÍQUIDO

DADOS DO PRODUTO/SERVIÇO

CÓDIGO PRODUTO	DESCRIÇÃO DO PRODUTO/SERVIÇO	NCM/SH	CST	CFOP	UNID.	QUANT.	VALOR UNITÁRIO	VALOR TOTAL	BC ICMS	VALOR ICMS	ALIQ. ICMS
3	AAS 100MG CPR INFANTIL - ACETILDOR - SOBRAL Lote=130259 Qtd=4.000 Fab=30/03/2013 Val=30/03/2015 PMC=0,00	30049024	000	5102	CPR	4.000	0,010	40,00	40,00	4,80	12
202	AMBROXOL 15MG/5ML PED. 100ML - G. HIPOLABOR Lote=830.13 Qtd=150 Fab=30/08/2013 Val=30/05/2015 PMC=0,00	30049039	000	5102	FR	150	0,900	135,00	135,00	16,20	12
460	BIPERIDENO 2MG CPR (C1) - CINETOL - CRISTALIA Lote=13064072 Qtd=1.000 Fab=30/06/2013 Val=30/06/2016 PMC=0,00	30049069	000	5102	CPR	1.000	0,091	91,00	91,00	10,92	12
557	BROMOPRIDA GTS 4MG/ML 20ML - G. - PRATI Lote=13H77B Qtd=200 Fab=30/08/2013 Val=30/08/2015 PMC=0,00	30049045	000	5102	GTS	200	0,845	169,00	169,00	20,28	12
701	CARVEDILOL 12,5MG CPR - KARVIL - TORRENT Lote=CRO92019 Qtd=900 Fab=30/12/2012 Val=30/11/2015 PMC=0,00	30049069	000	5102	CPR	900	0,100	90,00	90,00	10,80	12
766	CEFTRIAXONA IM 1G INJ. + DIL. - TRIAXON - TEUTO Lote=2605027 Qtd=200 Fab=30/03/2013 Val=30/03/2015 PMC=0,00	30049099	000	5102	AMP	200	1,560	312,00	312,00	37,44	12
971	CLORPROMAZINA 100MG CPR - LONGACTIL (C1) - CRISTALIA Lote=12096919 Qtd=500 Fab=30/09/2012 Val=30/09/2015 PMC=0,00	30049079	000	5102	CPR	500	0,134	67,00	67,00	8,04	12
2347	METILDOPA 500MG CPR - METILVITA - LABORIS Lote=4802 Qtd=4.000 Fab=28/02/2013 Val=28/02/2015 PMC=0,00	30043993	000	5102	CPR	4.000	0,156	624,00	624,00	74,88	12
2499	NIFEDIPINO RETARD 20MG CPR - PRENILAN - LABORIS Lote=4971 Qtd=5.010 Fab=30/07/2013 Val=30/07/2016 PMC=0,00	30039062	000	5102	CPR	5.010	0,055	275,55	275,55	33,07	12
2535	NITROFURAZONA (NITROFURAL) 2MG/G 500G - CLEANBAC - PRATI Lote=13F008 Qtd=6 Fab=30/05/2013 Val=30/05/2015 PMC=0,00	30049059	000	5102	PT	6	6,060	36,36	36,36	4,36	12
2999	RISPERIDONA 1MG CPR (C1) - RESPIDON - TORRENT Lote=BD632016 Qtd=1.020 Fab=30/12/2012 Val=30/11/2015 PMC=0,00	30049069	000	5102	CPR	1.020	0,069	70,38	70,38	8,45	12
3001	RISPERIDONA 2MG CPR (C1) - RESPIDON - TORRENT Lote=BC913012 Qtd=1.020 Fab=30/06/2013 Val=30/05/2016 PMC=0,00	30049069	000	5102	CPR	1.020	0,085	86,70	86,70	10,40	12
4340	RISPERIDONA 30ML GTS (C1) - G. PRATI Lote=12I60E Qtd=12 Fab=30/09/2012 Val=30/09/2014 PMC=0,00	30049069	000	5102	FR	12	27,560	330,72	330,72	39,69	12
4341	SERTRALINA 50MG CPR (C1) - SERENATA - TORRENT	30049039	000	5102	CPR	6.000	0,129	774,00	774,00	92,88	12

CÁLCULO DO ISSQN

INSCRIÇÃO MUNICIPAL	VALOR TOTAL DOS SERVIÇOS	BASE DE CÁLCULO DOS SERVIÇOS	VALOR DO ISSQN

DADOS ADICIONAIS

INFORMAÇÕES COMPLEMENTARES	RESERVADO AO FISCO
VENC CONFORME TOMADA DE PRECOS N. 04/2013 B. BRASIL AG 1460-5 C/C 17126-3 Val aprox dos tributos R$ 903.14 (26,09%)	

Recebemos de FERNAMED LTDA os produtos constantes da nota fiscal indicada ao lado: Data de emissão:07/10/2013,Valor Total: R$3.461,04, Destinatário FUNDO M SAUDE PLANALTO/1703/FUNDO M SAUDE PLANALTO PC SAO FRANCISCO DE ASSIS, 1583 - CENTRO - PLANALTO/PR

DATA DE RECEBIMENTO | IDENTIFICAÇÃO E ASSINATURA DO RECEBEDOR

NF-e
Nº 000.013.687
SÉRIE: 1

IDENTIFICAÇÃO DO EMITENTE

FERNAMED LTDA

FERNAMED

Rua Cassiano Jorge Fernandes, 2058
Vila Tolentino - CEP 85802-240
Fone: 45 3225-8636
CASCAVEL-PR
fernamed@uol.com.br

DANFE

Documento Auxiliar da NOTA FISCAL ELETRÔNICA

0 - ENTRADA
1 - SAÍDA [1]

Nº 000.013.686
SÉRIE: 1
FOLHA: 2/2

CONTROLE DO FISCO

CHAVE DE ACESSO
4113 1004 7594 3300 0186 5500 1000 0136 8616 5304 3666

Consulta de autenticidade no portal nacional da NF-e www.nfe.fazenda.gov.br/portal ou no site da Sefaz Autorizadora

NATUREZA DA OPERAÇÃO
VENDAS DE MERCADORIAS

PROTOCOLO DE AUTORIZAÇÃO DE USO
141130145415208 07/10/2013 10:33:55

INSCRIÇÃO ESTADUAL
902.56959-65

INSC EST DO SUBST TRIBUTÁRIO

CNPJ
04.759.433/0001-86

DADOS DO PRODUTO/SERVIÇO

CÓDIGO PRODUTO	DESCRIÇÃO DO PRODUTO/SERVIÇO	NCM/SH	CST	CFOP	UNID.	QUANT.	VALOR UNITÁRIO	VALOR TOTAL	BC ICMS	VALOR ICMS	ALIQ ICMS
	Lote=BG762044 Qtd=6.000 Fab=30/08/2012 Val=30/07/2014 PMC=0,00										
4120	SORO MANITOL 20% 200MG/ML 250ML BOLSA - FRESENIUS Lote=C74GF2401 Qtd=40 Fab=30/05/2013 Val=30/05/2015 PMC=0,00	99186060	000	5102	SORO	40	3,750	150,00	150,00	18,00	12
3652	VENLAFAXINA OD 75MG CPR - (C1) - VENLIFT - TORRENT Lote=C9752011 Qtd=336 Fab=30/08/2012 Val=30/07/2015 PMC=0,00	30049099	000	5102	CPR	336	0,623	209,33	209,33	25,12	12

PROCESSO DE LICITAÇÃO
Pregão Presencial

Recebemos de FIORENZANO COM MEDICAMENTOS os produtos/serviços constantes da Nota Fiscal indicada ao lado

	Identificação e Assinatura do Recebedor	NF-e No. 000.000.397 SÉRIE 001

CRIS REI FARMÁCIA

Identificação do Emitente

FIORENZANO COM MEDICAMENTOS
PREFEITO GUIOMAR LOPES, 159
CRISTO REI
FRANCISCO BELTRAO PR
85602510
4635240582

DANFE
DOCUMENTO AUXILIAR DA NOTA FISCAL ELETRÔNICA

0 - SAÍDA
1 - ENTRADA [0]
No. 000.000.397
SÉRIE 001
FL 1/2

Chave de Acesso:
4113 1007 5503 8800 0143 5500 1000 0003 9710 0000 4390

Consulta de autenticidade no portal nacional da NF-e www.nfe.fazenda.gov.br/portal ou no site da Sefaz Autorizadora

Natureza da Operação: VENDA

Protocolo de autorização de uso: 141130146256688 08/10/2013 12:19:28

Inscrição Estadual	Insc. Estadual do Sust. Tributário	CNPJ
9034834153		07550388000143

Destinatário/Remetente

Nome/Razão Social: FUNDO MUNICIPAL SAUDE PLANALTO PR

CNPJ/CPF: 09272764000100

Data da Emissão: 08/10/2013

Endereço: PRAÇA SAO FRANCISCO DE ASSIS, 1583

Bairro/Distrito: CENTRO

CEP:

Data da Entrada / Saida: 08/10/2013

Município: PLANALTO

Fone/Fax: 4635558101

UF: PR

Inscrição Estadual:

Hora da Saida: 12:27:00

Fatura:

Fatura No	Vencimento	Valor	Fatura No.	Vencimento	Valor	Fatura No	Vencimento	Valor	Fatura No.	Vencimento	Valor
1354431	07/11/2013	19,94	1354434	07/11/2013	675,00						
1354432	07/11/2013	409,02	1354435	07/11/2013	459,00						
1354433	07/11/2013	330,50	1354436	07/11/2013	58,83						

Cálculo do Imposto:

Base de Cálculo do ICMS	Valor do ICMS	Base de Cálculo ICMS Substituição	Valor do ICMS Substituição	Valor Total dos Produtos
0,00	0,00	0,00	0,00	1952,29

Valor do Frete	Valor do Seguro	Desconto	Outras Desp. Acessórias	Valor do IPI	Valor Total da Nota
0,00	0,00	0,00	0,00	0,00	1952,29

Transportador/Volume Transportados

Razão Social	Frete por conta	Codigo ANTT	Placa do Veiculo	UF	CNPJ/CPF

Endereço	Municipio	UF	Inscrição Estadual

Quantidade	Espécie	Marca	Numeração	Peso Bruto	Peso Liquido

Dados do Produto/Serviço:

Cód Prod	Descrição dos Produtos e Serviços	NCM/SH	CST CSOSN	CFOP	Unid	Quantidade	Vlr Unit	Vlr Desc	Vlr Total	BC ICMS	Vlr ICMS	Vlr IPI	% ICMS	% IPI
37253	L IPRATROPIO+FENOTEROL AE 200D Lote: 301500 Qtd.: 2 Valid.: 31 /01/2015	30044090	500	5405	UN	2,00	9.97	0,00	19,94	0,00	0,00	0,00	0,00	0,00
36062	L SPIRIVA RESPIMAT 2,5MCGDOS Lote: 204950A Qtd.: 2 Valid.: 31/ 07/2015	30044090	500	5405	UN	2,00	204.51	0,00	409,02	0,00	0,00	0,00	0,00	0,00
36761	L BUDESONIDA 32MCG SPRAY 120D Lote: 1307509 Qtd.: 25 Valid.: 3 0/06/2015	30043290	500	5405	UN	25,00	13.22	0,00	330,50	0,00	0,00	0,00	0,00	0,00
36802	L PROPATILNITRATO 10MG UNID Lote: 132020 Qtd.: 2500 Valid.: 30 /06/2015	30049099	500	5405	UN	2500,00	0.27	0,00	675,00	0,00	0,00	0,00	0,00	0,00
36061	L METOPROLOL 25MG C30 Lote: 298 96 Qtd.: 30 Valid.: 31/08/2015	30049079	500	5405	UN	30,00	15,30	0,00	459,00	0,00	0,00	0,00	0,00	0,00

PROCESSO DE LICITAÇÃO
Nº CC 7-2013
Contrato nº 332-2013

Cristo Rei - Paraná

RECEBIDO
Data 09 / 10 / 13
Assinatura
CNPJ 09.272.764/0001-00

Cálculo do ISSQN:

Inscrição Municipal	Valor Total dos Serviços	Base de Cálculo do ISSQN	Valor do ISSQN

v1.1

Dados Adicionais:

Informações Complementares:
DOCUMENTO EMITIDO POR ME OU EPP OPTANTE PELO SIMPLES NACIONAL NAO GERA DIREITO A CREDITO FISCAL DE IPI
TOMADA PRECO 042013 SOLICITACAO 07102013

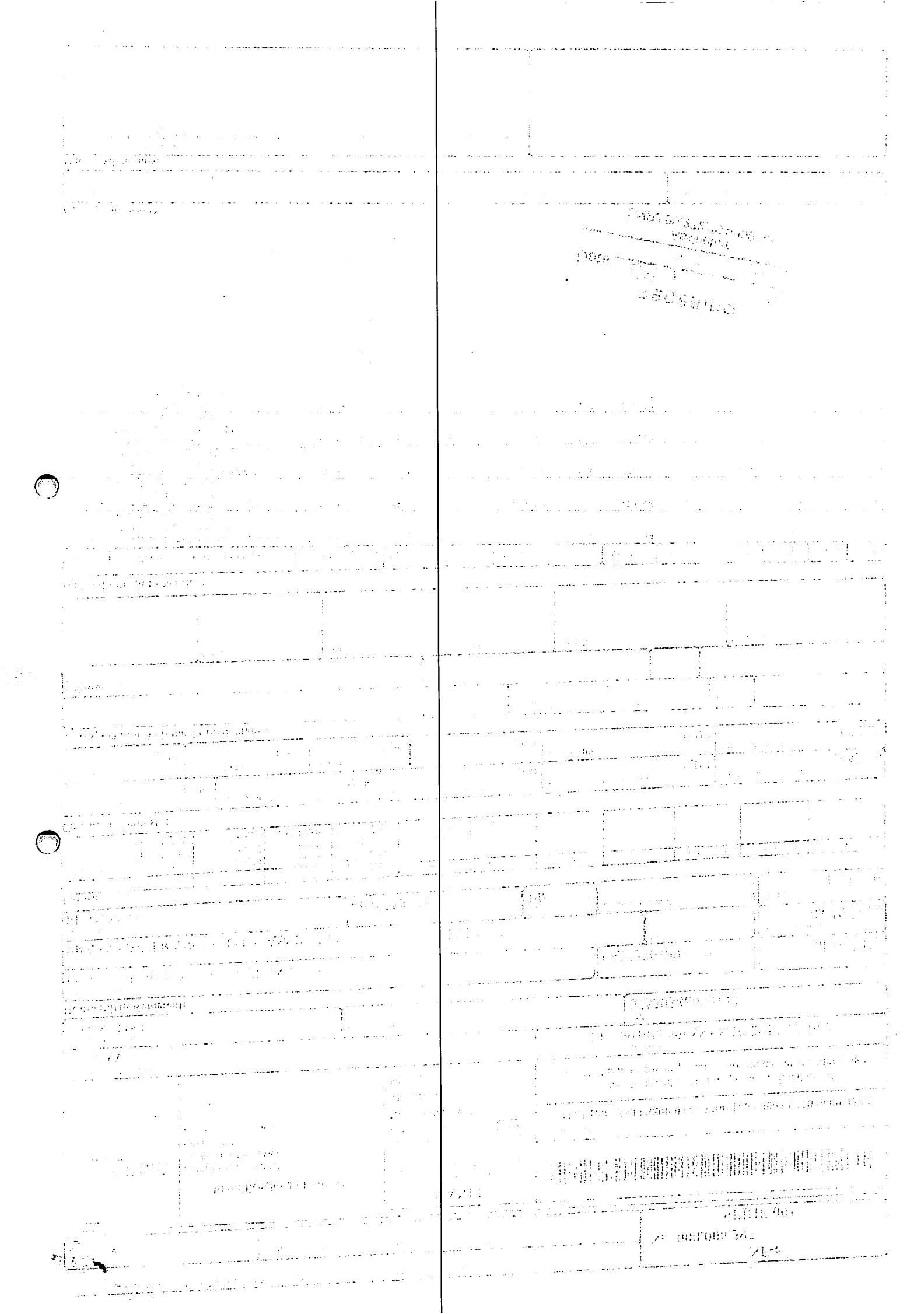

CRIS-O-REI FARMÁCIA

Identificação do Emitente

FIORENZANO COM MEDICAMENTOS
PREFEITO GUIOMAR LOPES, 159
CRISTO REI
FRANCISCO BELTRAO PR
85602510
4635240582

DANFE
DOCUMENTO AUXILIAR DA NOTA FISCAL ELETRÔNICA

0 - SAÍDA
1 - ENTRADA [0]

No. 000.000.397
SÉRIE 001
FL 2/2

Chave de Acesso:
4113 1007 5503 8800 0143 5500 1000 0003 9710 0000 4390

Consulta de autenticidade no portal nacional da NF-e www.nfe.fazenda.gov.br/portal ou no site da Sefaz Autorizadora

Natureza da Operação: VENDA

Protocolo de autorização de uso: 141130146256688 08/10/2013 12:19:28

Inscrição Estadual	Insc. Estadual do Sust. Tributário	CNPJ
9034834153		07550388000143

Destinatário/Remetente

Nome/Razão Social	CNPJ/CPF	Data da Emissão
FUNDO MUNICIPAL SAUDE PLANALTO PR	09272764000100	08/10/2013

Endereço	Bairro/Distrito	CEP	Data da Entrada / Saida
PRA?A SAO FRANCISCO DE ASSIS, 1583	CENTRO		08/10/2013

Município	Fone/Fax	UF	Inscrição Estadual	Hora da Saida
PLANALTO	4635558101	PR		12:27:00

Dados do Produto/Serviço:

Cod Prod	Descrição dos Produtos e Serviços	NCM/SH	CST/CSOSN	CFOP	Unid.	Quantidade	Vlr. Unit.	Vlr. Desc.	Vlr. Total	BC. ICMS	Vlr. ICMS	Vlr IPI	% ICMS	% IPI
37447	L SERETIDE SPRAY 2550MCG 120 Lo te: 3874X Qtd.: 1 Valid.: 30/11 /2014	30049039	500	5405	UN	1,00	58.83	0,00	58,83	0,00	0,00	0,00	0,00	0,00

Cálculo do ISSQN:

Inscrição Municipal	Valor Total dos Serviços	Base de Cálculo do ISSQN	Valor do ISSQN

Dados Adicionais:

Informações Complementares	

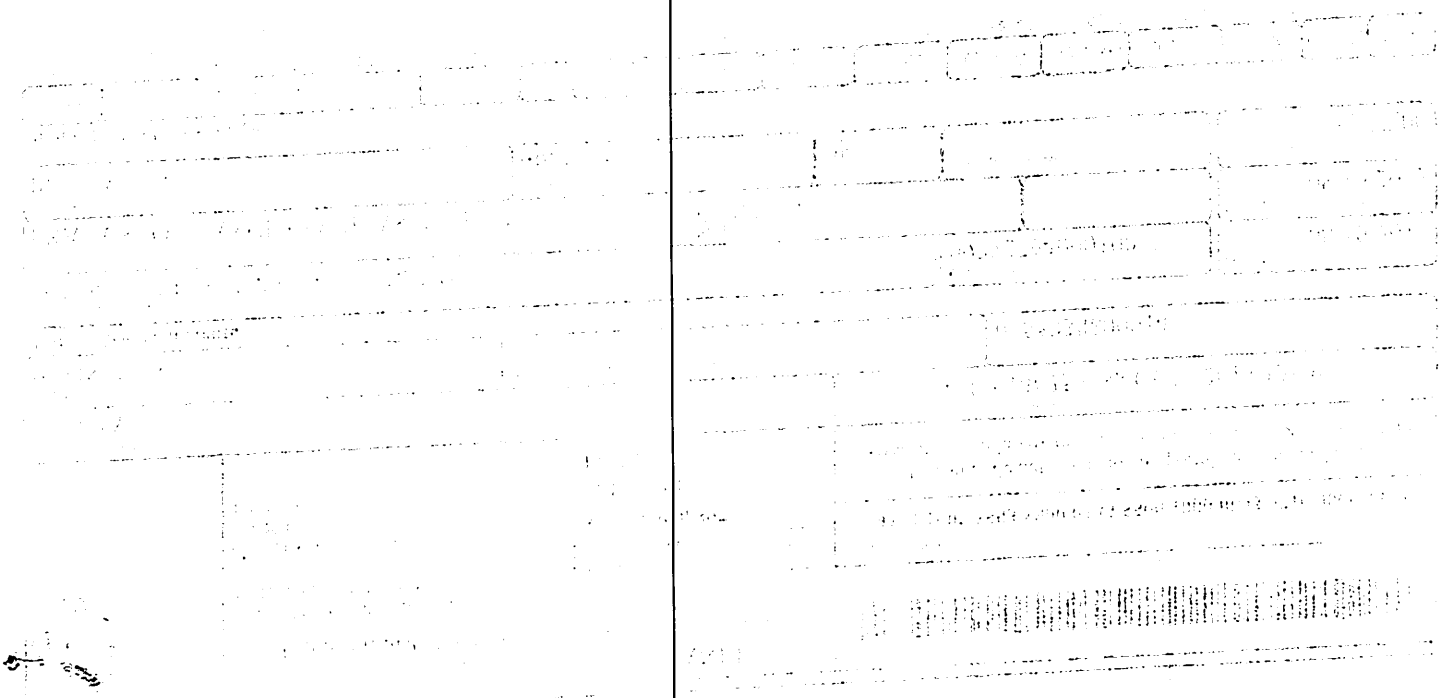

IDENTIFICAÇÃO DO EMITENTE

FERNAMED LTDA

FERNAMED

DANFE

Documento Auxiliar da NOTA FISCAL ELETRÔNICA

0 - ENTRADA
1 - SAÍDA [1]

Nº 000.013.747
SÉRIE: 1
FOLHA: 1/1

CONTROLE DO FISCO

CHAVE DE ACESSO
4113 1004 7594 3300 0186 5500 1000 0137 4711 2217 8037

Consulta de autenticidade no portal nacional da NF-e www.nfe.fazenda.gov.br/portal ou no site da Sefaz Autorizadora

NATUREZA DA OPERAÇÃO		PROTOCOLO DE AUTORIZAÇÃO DE USO
VENDAS DE MERCADORIAS		141130148450127 11/10/2013 10:46:08
INSCRIÇÃO ESTADUAL	INSC. EST. DO SUBST. TRIBUTÁRIO	CNPJ
902.56959-65		04.759.433/0001-86

DESTINATÁRIO/REMETENTE

NOME/RAZÃO SOCIAL			
FUNDO M SAUDE PLANALTO/1703/FUNDO M SAUDE PLANALTO		CNPJ/CPF	DATA DE EMISSÃO
		09.272.764/0001-00	11/10/2013
ENDEREÇO	BAIRRO/DISTRITO	CEP	DATA DE SAÍDA/ENTRADA
PC SAO FRANCISCO DE ASSIS, 1583	CENTRO	85750-000	11/10/2013
MUNICÍPIO	FONE/FAX	UF	INSCRIÇÃO ESTADUAL
PLANALTO	(46)3555-8100	PR	ISENTO

FATURA/DUPLICATA

13747-01 26/10/13 R$ 33,12

CÁLCULO DO IMPOSTO

BASE DE CÁLCULO DO ICMS	VALOR DO ICMS	BASE DE CÁLCULO DO ICMS SUBSTITUIÇÃO	VALOR DO ICMS SUBSTITUIÇÃO	VALOR TOTAL DOS PRODUTOS
33,12	3,97	0,00	0,00	33,12

VALOR DO FRETE	VALOR DO SEGURO	DESCONTO	OUTRAS DESPESAS ACESSÓRIAS	VALOR DO IPI	VALOR TOTAL DA NOTA
0,00	0,00	0,00	0,00	0,00	33,12

TRANSPORTADOR/VOLUMES TRANSPORTADOS

RAZÃO SOCIAL	FRETE POR CONTA	CÓDIGO ANTT	PLACA DO VEÍCULO	UF	CNPJ/CPF
	0-Emitente				

RG/IE	MUNICÍPIO	UF	INSCRIÇÃO ESTADUAL

QUANTIDADE	ESPÉCIE	MARCA	NUMERAÇÃO	PESO BRUTO	PESO LÍQUIDO

DADOS DO PRODUTO/SERVIÇO

CÓDIGO PRODUTO	DESCRIÇÃO DO PRODUTO/SERVIÇO	NCM/SH	CST	CFOP	UNID	QUANT	VALOR UNITÁRIO	VALOR TOTAL	BC ICMS	VALOR ICMS	ALÍQ ICMS
766	CEFTRIAXONA IM 1G INJ. + DIL. - TRIAXON - TEUTO Lote=2654096 Qtd=12 Fab=30/12/2012 Val=30/12/2014 PMC=0,00	30049099	000	5102	AMP	12	1,56	18,72	18,72	2,25	12
1875	HALOPERIDOL 5MG/ML INJ 1ML (C1) - G. TEUTO Lote=2663042 Qtd=30 Fab=30/11/2011 Val=30/11/2013 PMC=0,00	30049069	000	5102	AMP	30	0,48	14,40	14,40	1,73	12

PROCESSO DE LICITAÇÃO

( ) Cotação
(X) Empenho CC 2013
( ) Ordem de Compra nº
( ) Pregão Presencial
(X) Contrato 12d 2013
( ) Aditivo nº
( ) Reajustamento
( ) Dispensa
Data 11/10/2013

Carimbo e Data

CÁLCULO DO ISSQN

INSCRIÇÃO MUNICIPAL	VALOR TOTAL DOS SERVIÇOS	BASE DE CÁLCULO DOS SERVIÇOS	VALOR DO ISSQN

DADOS ADICIONAIS

INFORMAÇÕES COMPLEMENTARES	RESERVADO AO FISCO
VENC. CONFORME TOMADA DE PRECOS N. 08/2013 B. BRASIL AG. 1460-5 C/C. 17126-3 Val aprox dos tributos R$ 7,71 (23,27%)	

Recebemos de FERNAMED LTDA os produtos constantes da nota fiscal indicada ao lado Data de emissão:11/10/2013,Valor Total R$33,12
Destinatário FUNDO M SAUDE PLANALTO/1703/FUNDO M SAUDE PLANALTO PC SAO FRANCISCO DE ASSIS, 1583 - CENTRO - PLANALTO/PR

DATA DE RECEBIMENTO	IDENTIFICAÇÃO E ASSINATURA DO RECEBEDOR

NF-e
Nº 000.013.747
SÉRIE: 1

RECEBEMOS DE CENTERMEDI COMERCIO DE PRODUTOS HOSPITALARES LTDA OS PRODUTOS CONSTANTES NA NOTA FISCAL INDICADA AO LADO

DATA DE RECEBIMENTO	IDENTIFICAÇÃO E ASSINATURA DO RECEBEDOR	NFe Nº 50631 SÉRIE 000
	CTR 41480 878-FUNDO MUNICIPAL DE SAUDE DE PLANALTO R$ 194,24	

CENTERMEDI COMERCIO DE PRODUTOS HOSPITALARES LTDA

BR 480, 795 - SAIDA P/ ERECHIM
BARAO DE COTEGIPE/RS
BAIRRO CENTRO
CEP: 99740-000
FONE: (54)3523-2700

DANFE

Documento Auxiliar da Nota Fiscal Eletrônica

1 - SAIDA
2 - ENTRADA [1]

Nº 50631
SÉRIE 000
FOLHA 1/1

CHAVE DE ACESSO DA NFE
4313 0903 6520 3000 0170 5500 0000 0506 3111 5099 5521

Consulta de autenticidade no portal nacional da NF-e www.nfe.fazenda.gov.br/portal ou no site da Sefaz Autorizadora

NATUREZA DA OPERAÇÃO	PROTOCOLO DE AUTORIZAÇÃO DE USO
VENDA DE MERCADORIA OUTRA UF	143130146714615 26/09/2013 15:12:58

INSCRIÇÃO ESTADUAL	INSC. EST. SUBS. TRIBUTÁRIO	CNPJ
170/0004449		03.652.030/0001-70

DESTINATÁRIO/REMETENTE

NOME/RAZÃO SOCIAL			CNPJ/CPF	DATA DA EMISSÃO
878-FUNDO MUNICIPAL DE SAUDE DE PLANALTO			09.272.764/0001-00	26/09/2013
ENDEREÇO	**BAIRRO/DISTRITO**		**CEP**	**DATA SAÍDA/ENTRADA**
PRACA SAO FRANCISCO DE ASSIS, 1583	CENTRO		85750-000	26/09/2013
MUNICÍPIO	**FONE/FAX**	**UF**	**INCRIÇÃO ESTADUAL**	**HORA DE SAÍDA/ENTRADA**
PLANALTO	(46)3555-8100	PR	ISENTO	15:13

FATURA

1/1 28/10/13 R$ 194,24				

CALCULO DO IMPOSTO

BASE DE CALCULO ICMS	VALOR DO ICMS	BASE CÁLCULO ICMS ST	VALOR DO ICMS ST	VALOR TOTAL DOS PRODUTOS
125,84	21,39	0,00	0,00	194,24

VALOR DO FRETE	VALOR DO SEGURO	DESCONTO	OUTRAS DESPESAS	VALOR DO IPI	VALOR TOTAL DA NOTA
0,00	0,00	0,00	0,00	0,00	194,24

TRANSPORTADOR/VOLUMES TRANSPORTADOS

RAZÃO SOCIAL	FRETE POR CONTA	CÓDIGO ANTT	PLACA	UF	CNPJ/CPF
EXPRESSO SAO MIGUEL LTDA	0-Emitente				00.428.307/0005-11

ENDEREÇO	MUNICÍPIO	UF	INSCRIÇÃO ESTADUAL
RS 404, 298 KM 3, 298	SARANDI	RS	133/0056121

QUANTIDADE	ESPÉCIE	MARCA	NUMERAÇÃO	PESO BRUTO	PESO LÍQUIDO
3,00	CAIXAS			0,00	0,00

DESCRIÇÃO DOS PRODUTOS

COD.	DESCRIÇÃO DO PRODUTO	LOTE	PMC	NCM/SH	CST	CFOP	UN	QTDE	V. UNIT.	DESC	V. TOTAL	BC ICMS	BC ST	V. ICMS	V. ST	ICMS
1283	AZITROMICINA 40MG/ML SUSP. (-)	158099	0,00	30049079	040	6102	Uns	30	2,28	0,00%	68,40	0,00	0,00	0,00	0,00	0%
666	DEXCLORFENIRAMINA XPE (-)	2771152	0,00	30049099	000	6102	Uns	143	0,88	0,00%	125,84	125,84	0,00	21,39	0,00	17%

Chefe do Dpto.
Data 26/9/2013
( ) Dispensa
( ) Inexigibilidade
( ) Aditivo n.º
(X) Contrato n.º 113-2013
( ) Pregão Presencial
( ) Concorrência n.º
(X) Tomada de Preço n.º 07-2013
( ) Convite n.º
PROCESSO DE LICITAÇÃO

DADOS ADICIONAIS

INFORMAÇÕES COMPLEMENTARES

VAL APROX DOS TRIBUTOS - R$ 55,08 ,28,36% FONTE IBPT
REF TP 0034-2013 CONTR 113-2013
DEPOSITO BCO DO BRASIL AG 0432-5 CC 12971-6 BRADESCO AG 3274-3 CC 053032-6
ISENTA CONF CONV ICMS 87/02, ALTERADO PELO CONV ICMS 126/02 E PRORROGADO PELO CONV 15/13
VENDEDOR 2-FRANCIEL
CRT 3 - REGIME NORMAL

RESERVADO DO FISCO

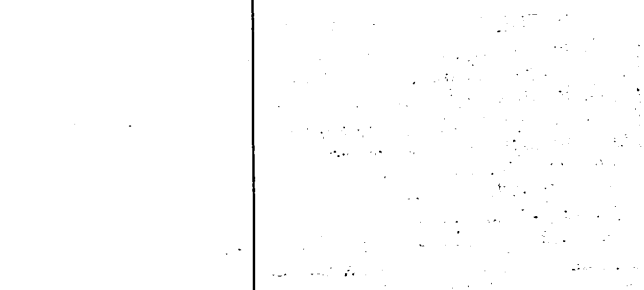

DANFE

Identificação do Emitente

FIORENZANO COM MEDICAMENTOS
PREFEITO GUIOMAR LOPES. 159
CRISTO REI
FRANCISCO BELTRAO PR
85602510
4635240582

DANFE
DOCUMENTO AUXILIAR DA NOTA FISCAL ELETRÔNICA

0 - SAÍDA
1 - ENTRADA [0]
No. 000.000.385
SÉRIE 001
FL 2/2

Chave de Acesso:
4113 0907 5503 8800 0143 5500 1000 0003 8510 0000 4224

Consulta de autenticidade no portal nacional da NF-e www.nfe.fazenda.gov.br/portal ou no site da Sefaz

Natureza da Operação: VENDA

Protocolo de autorização de uso: 141130137503516 23/09/2013 11:52:00

Inscrição Estadual:	Insc. Estadual do Subst. Tributário:	CNPJ:
-834153		07550388000143

Destinatário/Remetente

Nome/Razão Social:	CNPJ/CPF:	Data da Emissão:
FUNDO MUNICIPAL SAUDE PLANALTO PR	09272764000100	23/09/2013

Endereço:	Bairro/Distrito:	CEP:	Data da Entrada / Saída:
PRAÇA SAO FRANCISCO DE ASSIS, 1563	CENTRO		23/09/2013

Município:	Fone/Fax:	UF:	Inscrição Estadual:	Hora da Saída:
PLANALTO	4635558101	PR		11:59:00

Dados do Produto/Serviço:

Descrição dos Produtos e Serviços	NCM/SH	CST/CSOSN	CFOP	Unid.	Quantidad	Vlr. Unit.	Vlr. Desc.	Vlr. Total	BC. ICMS	Vlr. ICMS	Vlr. IPI	% ICMS	% IPI
L FILMCEL 0,5% 10ML Lote: 39661 Qtd.: 10 Valid.: 28/05/2015	3004201	500	5405	UN	10,00	6.92	0,00	69,20	0,00	0,00	0,00	0,00	0,00
L DESOGESTREL 75MG C28 Lote: 29 422 Qtd.: 3 Valid.: 30/06/2015	3006600	500	5405	UN	3,00	24.18	0,00	72,54	0,00	0,00	0,00	0,00	0,00
L LEVOTIROXINA 100MG C30 MERC Lote: BR46127 Qtd.: 50 Valid.: 3 1/01/2015	3004398	500	5405	UN	50,00	4.29	0,00	214,50	0,00	0,00	0,00	0,00	0,00
L ONDANSETRONA 4MG C10 Lote: 21 20067 Qtd.: 6 Valid.: 31/12/201 4	3004906	500	5405	UN	6,00	19,80	0,00	118,80	0,00	0,00	0,00	0,00	0,00
L POLICR+CINCHOCAINA POM 30GR Lote: 13010108 Qtd.: 10 Valid.: 31/12/2014	3004906	500	5405	UN	10,00	19.16	0,00	191,60	0,00	0,00	0,00	0,00	0,00
L PROPATILNITRATO 10MG UNID Lote: 131765 Qtd.: 2500 Valid.: 30 /04/2015	3004909	500	5405	UN	2500,00	0.27	0,00	675,00	0,00	0,00	0,00	0,00	0,00
L SERETIDE SPRAY 250MCG 120 Lote: 9850X Qtd.: 1 Valid.: 31/03 /2015	3004903	500	5405	UN	1,00	58.83	0,00	58,83	0,00	0,00	0,00	0,00	0,00
L NUTREN JUNIOR 400G NESTLE Lote: 224000171 Qtd.: 20 Valid.: 27/08/2014	3004909	500	5405	UN	20,00	39.21	0,00	784,20	0,00	0,00	0,00	0,00	0,00

PROCESSO DE LICITAÇÃO
( ) Convite n.º
(X) T. Preço n.º 007-2013
( ) Concorrência n.º
( ) Pregão Presencial
(X) Contrato n.º 007 - 2013
( ) Aditivo n.º
( ) Inegibilidade
( ) Dispensa
Data 23 / 09 / 2013
Chefe do Dpto

Cálculo do ISSQN:

Inscrição Municipal:	Valor Total dos Serviços:	Base de Cálculo do ISSQN:	Valor do ISSQN:

Dados Adicionais:

Informações Complementares:	

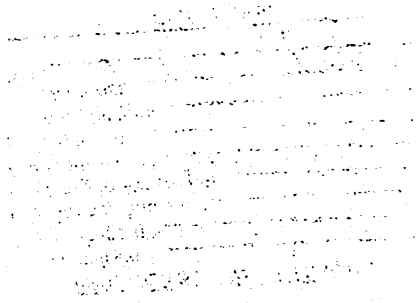

...os de FIORENZANO COM MEDICAMENTOS os produtos/serviços constantes da Nota Fiscal indicada ao lado

Identificação e Assinatura do Recebedor:

NF-e
No. 000.000.385
SÉRIE **001**

Identificação do Emitente

FIORENZANO COM MEDICAMENTOS
PREFEITO GUIOMAR LOPES. 159
CRISTO REI
FRANCISCO BELTRAO PR
85602510
4635240582

DANFE

DOCUMENTO AUXILIAR DA NOTA FISCAL ELETRÔNICA

0 - SAÍDA
1 - ENTRADA [0]

No. 000.000.385
SÉRIE 001
FL 1/2

Chave de Acesso:
4113 0907 5503 8900 0143 5500 1000 0003 8510 0000 4224

Consulta de autenticidade no portal nacional da NF-e www.nfe.fazenda.gov.br/portal ou no site da Sefaz

...da Operação:
...DA

Protocolo de autorização de uso:
141130137503516 23/09/2013 11:52:00

...Estadual:
...834153

Insc. Estadual do Sust. Tributário:

CNPJ:
07550388000143

...atário/Remetente

...ão Social:
...O MUNICIPAL SAUDE PLANALTO PR

CNPJ/CPF:
09272764000100

Data da Emissão:
23/09/2013

...
...A SAO FRANCISCO DE ASSIS, 1583

Bairro/Distrito:
CENTRO

CEP:

Data da Entrada / Saída:
23/09/2013

...
...NALTO

Fone/Fax:
4635558101

UF:
PR

Inscrição Estadual:

Hora da Saída:
11:59:00

...

...No.	Vencimento	Valor	Fatura No.	Vencimento	Valor	Fatura No.	Vencimento	Valor	Fatura No.	Vencimento	Valor
...021	23/10/2013	44,00	1330024	23/10/2013	34,34	1330027	23/10/2013	214,50	13300210	23/10/2013	675,00
...022	23/10/2013	396,60	1330025	23/10/2013	69,20	1330028	23/10/2013	118,80	13300211	23/10/2013	58,83
...023	23/10/2013	72,00	1330026	23/10/2013	72,54	1330029	23/10/2013	191,60	13300212	23/10/2013	784,20

...o do Imposto:

...Cálculo do ICMS	Valor do ICMS	Base de Cálculo ICMS Substituição	Valor do ICMS Substituição	Valor Total dos Produtos
0,00	0,00	0,00	0,00	2731,61

...Frete	Valor do Seguro	Desconto	Outras Desp. Acessórias	Valor do IPI	Valor Total da Nota
0,00	0,00	0,00	0,00	0,00	2731,61

...sportador/Volume Transportados

...cial	Frete por conta	Código ANTT	Placa do Veículo	UF	CNPJ/CPF
...o	Município	UF	Inscrição Estadual		

...ade	Espécie	Marca	Numeração	Peso Bruto	Peso Líquido

...dos do Produto/Serviço:

...I	Descrição dos Produtos e Serviços	NCM/SH	CST ICMS/SN	CFOP	Unid.	Quantidad	Vlr. Unit.	Vlr. Desc.	Vlr. Total	BC. ICMS	Vlr. ICMS	Vlr. IPI	% ICMS	% IPI
...	L BISACODIL 5MG CPP Lote: 13079 15 Qtd.: 120 Valid.: 31/03/2015 Lote: 1302670 Qtd.: 180 Valid. : 31/01/2015 Lote: 1224363 Qtd. : 100 Valid.: 31/12/2014	3004906	500	5405	UN	400,00	0.11	0,00	44,00	0,00	0,00	0,00	0,00	0,00
...	L BUDESONIDA 32MCG SPRAY 120D Lote: 1308869 Qtd.: 30 Valid.: 1/07/2015	3004329	500	5405	UN	30,00	13.22	0,00	396,60	0,00	0,00	0,00	0,00	0,00
...	L CILOSTAZOL 100MG C60 Lote: 28 7192 Qtd.: 3 Valid.: 30/11/2014	3004906	500	5405	UN	3,00	24,00	0,00	72,00	0,00	0,00	0,00	0,00	0,00
...	L FLUORMETOLONA 0,1% COL 5ML Lote: 13269 Qtd.: 2 Valid.: 31/07/2015	3004321	500	5405	UN	2,00	17.17	0,00	34,34	0,00	0,00	0,00	0,00	0,00

...o do ISSQN:

...Municipal	Valor Total dos Serviços	Base de Cálculo do ISSQN	Valor do ISSQN

v1.1

...Adicionais:

...ões Complementares:

...MENTO EMITIDO POR ME OU EPP OPTANTE PELO SIMPLES
...NAL NAO GERA DIREITO A CREDITO FISCAL DE IPITOMADA PRE?O

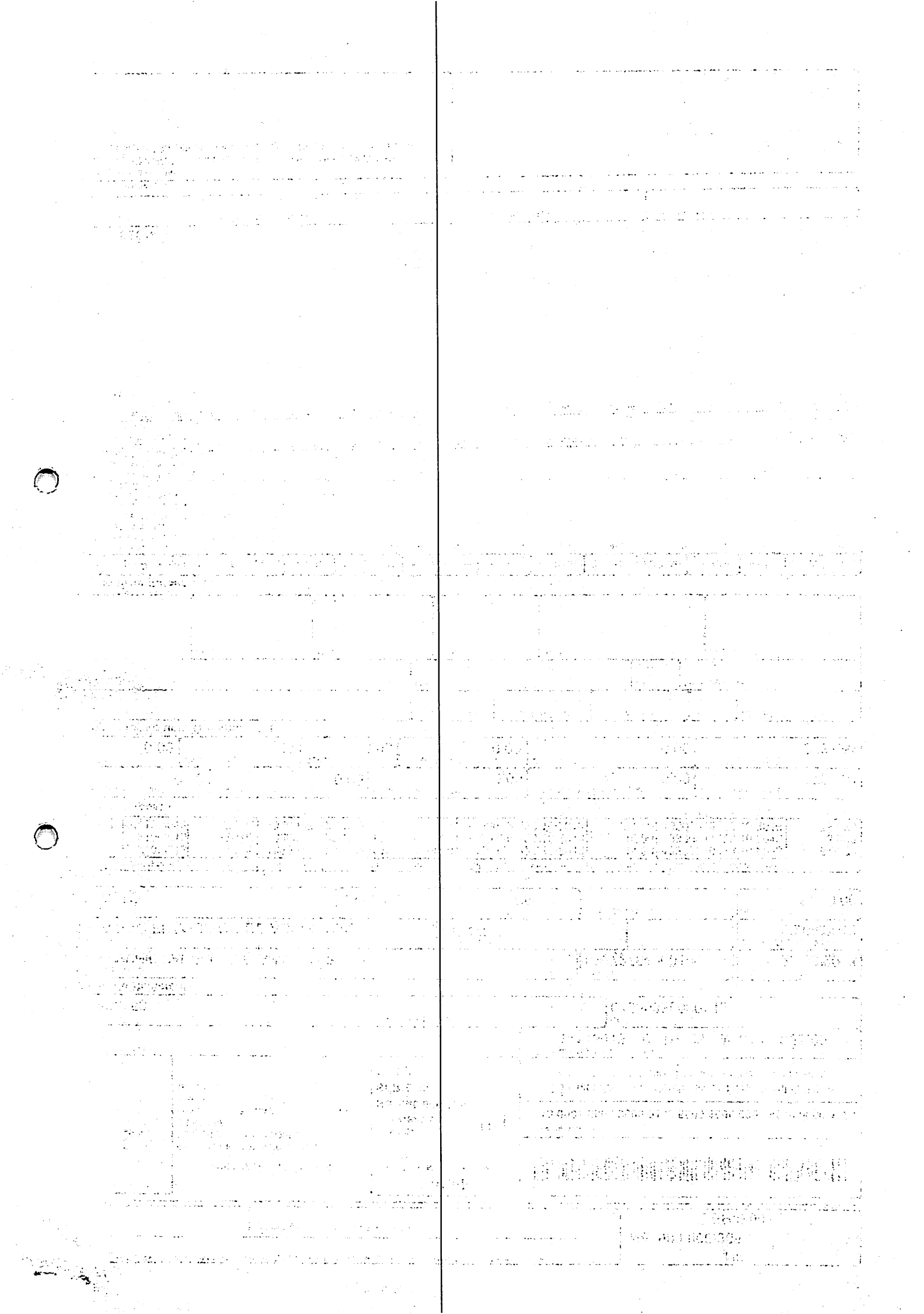

Medicamentos De Az Ltda os produtos constantes na nota fiscal ao lado

Data do Recebimento	Identificação e Assinatura do Recebedor	NFe nº 00.005.479 Serie 001

ANCEOMED

Medicamentos De Az Ltda

Rua Alcebiades Fernando Teixeira Dos Santos, 1132, 1a S102
FRANCISCO BELTRAO/PR
Fone: (46) 3055-5454 - CEP: 85.601-030

DANFE

Documento Auxiliar da Nota Fiscal Eletrônica

1 - SAÍDA

Nº. **00.005.479**
Série **001**
Folha **1 de 1**

Chave de Acesso
4113.0909.6762.5600.0198.5500.1000.0054.7910.0005.4790

Consulta de Autenticidade no portal nacional da NF-e www.nfe.fazenda.gov.br/portal ou no site da SEFAZ autorizadora.

Natureza da Operação	Protocolo e Data de Autorização de Uso
MERCADORIAS ADQUIR/RECEB DE TERCEIROS	141130137718[illegible] 23/09/2013 16:44:15

Inscrição Estadual	Inscrição Estadual do Substituto Tributario	CNPJ ou CPF
[illegible]		09.676.256/0001-98

DESTINATÁRIO OU REMETENTE

Nome/Razão Social		CNPJ ou CPF	Data de Emissão
Fundo Municipal De Saude De Planalto	001530	09.272.764/0001-00	23/09/2013

Endereço	Bairro/Distrito	CEP	Data de Saída/Entrada
Rua Francisco De Assis, 1583	Centro	85.750-000	23/09/2013

Fone	Estado	Inscrição Estadual ou RG	Hora da Saída/Entrad
(46)3555-8100	PR	Isento	

Duplicatas

08/10/2013	R$ 1.309,5[illegible]

Impostos e Tributação

Base de Cálculo do ICMS	Valor do ICMS	Base de Cálculo do ICMS ST	Valor do ICMS ST	Valor Total dos Produtos
0,00	0,00			1.309,60

Valor do Frete	Seguro	Descontos	Outras Despesas	Valor do IPI	Valor Total da Nota
0,00	0,00	0,00	0,00	0,00	1.309,6

TRANSPORTADOR/VOLUMES

Razão Social	Frete por Conta	Código ANTT	Placa	UF	CNPJ
Proprio	0 - Emitente		AAA-000	PR	09.676.256/0001-98

Endereço	Cidade	UF	Inscrição Estadual ou RG
	FRANCISCO BELTRAO	PR	

Quantidade	Espécie	Marca	Numeração	Peso Bruto	Peso Líquido
	VOLUM			0,000	0,000

Produtos

Descrição do Produto	NCM/SH	CST	CFOP	Apres.	Qtde.	Valor Unitar	Desconto	Valor Tot.	B. C. ICM	Valor ICM	Valor IP	% ICMS	% IPI
DIFENACO POTASSICO 50MG 1406430 Qtde. 276.800,000 Fab. 30/07/2013 Val. 2016	30049099	000	5102	CPR	2.700,0	0,021[illegible]	0,00	56,7[illegible]	0,00	0,00	0,00	00	00
FONOLACTONA 25MG (GENERICO) [illegible]2513 Qtde. 39.030,000 Fab. 30/06/2013 Val. 30/[illegible]15	30049059	000	5102	CPR	990,0	0,106[illegible]	0,00	105,3[illegible]	0,00	0,00	0,00	00	00
STERIDA 5MG [illegible]63439 Qtde. 0,000 Fab. 30/07/2013 Val. 30/07/20[illegible]	30049099	000	5102	CPR	495,0	0,224[illegible]	0,00	110,8[illegible]	0,00	0,00	0,00	00	00
AZOSINA MESILATO 2MG [illegible]45677 Qtde. 0,000 Fab. 30/06/2013 Val. 30/06/20[illegible]	30049099	000	5102	CPR	3.600,0	0,095[illegible]	0,00	342,0[illegible]	0,00	0,00	0,00	00	00
OPRAZOL 40MG [illegible]51482 Qtde. 0,000 Fab. 30/06/2013 Val. 30/06/20[illegible]	30049099	000	5102	CPR	2.240,0	0,252[illegible]	0,00	564,4[illegible]	0,00	0,00	0,00	00	00
METAZINA 25MG [illegible]3020899 Qtde. 0,000 Fab. 28/02/2013 Val. 28/02/[illegible]	30049075	000	5102	CPR	1.000,0	0,046[illegible]	0,00	46,2[illegible]	0,00	0,00	0,00	00	00
TAMOL XPE 2,4MG/5ML - 120ML (GENERICO) [illegible]3E68R Qtde. 900,000 Fab. 30/05/2013 Val. 30/11[illegible]	30049039	000	5102	FR	100,0	0,840[illegible]	0,00	84,0[illegible]	0,00	0,00	0,00	00	00

PROCESSO DE LICITAÇÃO
( ) Convite n.º
(X) T. Preço n.º 004-2013
( ) Concorrência n.º
( ) Pregão Presencial
(X) Contrato n.º 133-2013
( ) Aditivo n.º
( ) Inexigibilidade
( ) Dispensa
Data 23 / 09 / 2013
Chefe do Dpto

Cálculo do ISSQN

Inscrição Municipal	Valor Total dos Serviços	Base de Cálculo do ISSQN	Valor do ISSQN

Dados Adicionais

Informações Complementares	Reservado ao Fisco
[illegible]0615-5 C/C: 35144-X [illegible]DO POR EMPRESA ENQUADRADA NO REGIME FISCAL DA MICRO EMPRESA E DAS EMPRESAS DE [illegible]E DE ACORDO COM A LC 123/2006. [illegible]004/2013)	

Impresso em 23/09/2013 as 16:46:07

Medicamentos De Az Ltda os produtos constantes na nota fiscal ao lado

Data do Recebimento	Identificação e Assinatura do Recebedor	NFe nº 00.005.480 Série 001

ANCEOMED

Medicamentos De Az Ltda

ando Teixeira Dos Santos, 1132. 1a S102
RANCISCO BELTRAO/PR
055-5454 - CEP: 85.601-030

DANFE

Documento Auxiliar da Nota Fiscal Eletrônica

1 - SAÍDA

Nº. 00.005.480
Série 001
Folha 1 de 1

Chave de Acesso
4113.0909.6762.5600.0198.5500.1000.0054.8010.0005.4804

Consulta de Autenticidade no portal nacional da NF-e www.nfe.fazenda.gov.br/portal ou no site da SEFAZ autorizadora.

Natureza da Operação	Protocolo e Data de Autorização de Uso
MERCADORIAS ADQUIR/RECEB DE TERCEIROS	141130137718 1 23/09/2013 16:44:07

Inscrição Estadual ou RG	Inscrição Estadual do Substituto Tributário	CNPJ ou CPF
1		09.676.256/0001-98

DESTINATÁRIO OU REMETENTE

Nome/Razão Social		CNPJ ou CPF	Data de Emissão
Municipal De Saude De Planalto	001530	09.272.764/0001-00	23/09/2013

Endereço	Bairro/Distrito	CEP	Data de Saída/Entrada
ncisco De Assis, 1583	Centro	85.750-000	23/09/2013

Município	Fone	Estado	Inscrição Estadual ou RG	Hora da Saída/Entrad
)	(46)3555-8100	PR	Isento	

Duplicatas

08/10/2013	R$ 777,0

Impostos e Tributação

Base de Cálculo do ICMS	Valor do ICMS	Base de Cálculo do ICMS ST	Valor do ICMS ST	Valor Total dos Produtos
0,00	0,00			777,04

Valor do Frete	Valor do Seguro	Descontos	Outras Despesas	Valor do IPI	Valor Total da Nota
0.00	0.00	0.00	0.00	0.00	777,0

TRANSPORTADOR/VOLUMES

Razão Social	Frete por Conta	Código ANTT	Placa	UF	CNPJ
Próprio	0 - Emitente		AAA-000	PR	09.676.256/0001-98

Endereço	Cidade	UF	Inscrição Estadual ou RG
	FRANCISCO BELTRAO	PR	

Quantidade	Espécie	Marca	Numeração	Peso Bruto	Peso Líquido
0	VOLUMI			0,000	0,000

Produtos

Descrição do Produto	NCM/SH	CST	CFOP	Apres.	Qtde.	Valor Unitár	Desconto	Valor Tot.	B. C. ICM	Valor ICM	Valor IP	%ICMS	%IPI
PTOPRIL 25MG (GENERICO) e: 130259 Qtde: 8.970.000 Fab.: 28/02/2013 Val.: 28/0 015	3004909	000	5102	CPR	4.995,0	0,018	0,0	92,4	0,0	0,0	0,0	00	00
IRONA GOTAS 500MG 10ML (GENERICO) e: DS12L150C Qtde: 7.864.000 Fab.: 30/11/2012 Val.: 1/2014	3003909	000	5102	FR	200,0	0,504	0,0	100,8	0,0	0,0	0,0	00	00
ROSEMIDA 40MG e: 1298137 Qtde: 0.000 Fab.: 30/11/2012 Val.: 30/11/2	3004907	000	5102	UN	1.000,0	0,023	0,0	23,8	0,0	0,0	0,0	00	00
BENCLAMIDA 5MG e: 00283S Qtde: 0.000 Fab.: 30/03/2013 Val.: 30/03/20	3003908	000	5102	CPR	500,0	0,016	0,0	8,4	0,0	0,0	0,0	00	00
ROCLOROTIAZIDA 25MG e: 1307359 Qtde: 673.940.000 Fab.: 30/08/2013 Val.: 08/2015	3003908	000	5102	CPR	10.000,0	0,016	0,0	168,0	0,0	0,0	0,0	00	00
PROFENO 600MG (GENERICO) e: 13I160 Qtde: 51.000.000 Fab.: 01/08/2013 Val.: 30/ 2015	3004902	000	5102	CPR	3.000,0	0,072	0,0	218,4	0,0	0,0	0,0	00	00
EDNISONA 5MG (GENERICO) e: 13E94R Qtde: 3.580.000 Fab.: 30/05/2013 Val.: 30/ 2015	3004399	000	5102	CPR	2.000,0	0,051	0,0	103,6	0,0	0,0	0,0	00	00
UCAO AGUA OXIGENADA 10 VOL - 1000ML e: 0574 Qtde: 9.000 Fab.: 30/06/2013 Val.: 30/06/2016	2847000	000	5102	FR	5,0	1,950	0,0	9,7	0,0	0,0	0,0	00	00
ADURA DE CREPON 10CM X 1,80M 13FIOS e: 290713 Qtde: 180.000 Fab.: 15/07/2013 Val.: 15/07/ 15	3005909	000	5102	UN	180,0	0,288	0,0	51,8	0,0	0,0	0,0	00	00

Calculo do ISSQN

Inscrição Municipal	Valor Total dos Serviços	Base de Cálculo do ISSQN	Valor do ISSQN

Dados Adicionais

Informações Complementares

AG 0515-5 C/C 35144-X
EMITIDO POR EMPRESA ENQUADRADA NO REGIME FISCAL DA MICRO EMPRESA E DAS EMPRESAS DE ...E - DE ACORDO COM A LC 123/2006
PREGO 004/2013)

Reservado ao Fisco

PROCESSO DE LICITAÇÃO
( ) Convite n.º
(X) T. Preço n.º 004-2013
( ) Concorrência n.º
( ) Pregão Presencial
(X) Contrato n.º 193-2013
( ) Aditivo n.º
( ) Inegibilidade
( ) Dispensa
Data 23 / 09 / 2013

Chefe do Dpto.

Impresso em 23/09/2013 as 16:46:0

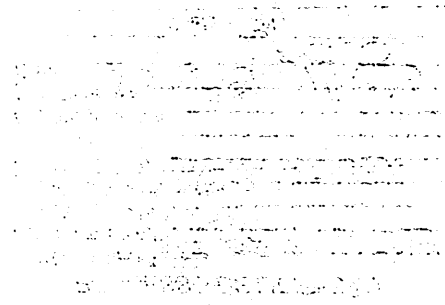

RECEBEMOS DE AMARILDO BASEGGIO E CIA LTDA	OS PRODUTOS CONSTANTES DA NOTA FISCAL INDICADA AO LADO		NF-e
Data de Recebimento	Identificação e assinatura do recebedor	Valor total da nota	Num 000.003.416
	468 - FUNDO MUNIC DE SAUDE DE PLANALTO	1.260,72	Série 1

DISPROBEL
Amarildo Baseggio & Cia. Ltda
disprobel@sdn.com.br

Identificação do emitente
AMARILDO BASEGGIO E CIA LTDA
RUA SANTO ANTONIO - 151
CRISTO REI
FRANCISCO BELTRAO PR
(046)3524-2405 85.602-000

DANFE
Documento Auxiliar da Nota Fiscal Eletrônica
0 - ENTRADA
1 - SAÍDA [1]
Num. 000.003.416
Série 1 Folha: 1 de 1

Chave de acesso
4113 0982 2913 1100 0111 5500 1000 0034 1618 1082 1897

Natureza da Operação: VENDA

Consulta de autenticidade no portal nacional da NF-e www.nfe.fazenda.gov.br/portal ou no site da Sefaz Autorizada

Inscrição Estadual	Inscrição Estadual do Subst. Trib	CNPJ	PROTOCOLO DE AUTORIZAÇÃO DE USO
3210269230		82.291.311/0001-11	141130138523587 24/09/2013 16:55:24 v 2.0

DESTINATÁRIO/REMETENTE

Nome/Razão Social	Fantasia	CNPJ/CPF	Data da Emissão
468 - FUNDO MUNIC.DE SAUDE DE PLANALTO	FUNDO MUNIC.DE SAUDE DE PLANALTO	09.272.764/0001-00	24/09/2013

Endereço	Bairro/Distrito	CEP	Data de Entrada/Saída
PRACA SAO FCO.DE ASSIS, 1583	CENTRO	85.750-000	24/09/2013

Município	Fone/Fax	UF	Inscrição Estadual	Hora da Saída
PLANALTO	(046)3555-8100	PR	ISENTO	16:55:00

FATURA Condição de Pagamento: 10 - 28 DIAS Representante: 2 - AMARILDO BASEGGIO

Núm.	Vencimento	Valor	Núm.	Vencimento	Valor	Núm.	Vencimento	Valor
1	22/10/2013	1.260,72						

CALCULO DO IMPOSTO

Base de cálculo do ICMS	Valor do ICMS	Base cálculo Icms Subst	Valor do Icms Subst	Valor total bruto dos produtos
0,00	0,00	0,00	0,00	1.260,72

Valor do Frete	Valor do Seguro	Desconto	Outras despesas acessórias	Valor do IPI	Valor total da nota
0,00	0,00	0,00	0,00	0,00	1.260,72

TRANSPORTADOR/VOLUMES TRANSPORTADOS

Nome/Razão Social	Frete por conta	Código ANTT	Placa do veículo	UF	CNPJ/CPF
O MESMO	0 - Emitente 2 - Terceiros 0 1 - Destinatário 9 - Sem Frete				

Endereço	Município	UF	Inscrição Estadual

Quantidade	Espécie	Marca	Numeração	Peso Bruto	Peso Líquido
10,0000				0,0000	0,0000

DADOS DO PRODUTO, SERVIÇOS

COD. PROD	DESCRIÇÃO DO PRODUTO, SERVIÇOS	NCM/SH	CST	CFOP	UN	QTDE	% Des	Valor UNITARIO	Valor TOTAL	Valor BC ICMS	Valor ICMS	Valor ST	Valor IPI	Aliquota ICMS	Aliquota IPI
361	ABAIXADOR DE LINGUA C/100 ESTILO	44219000	060	5405	PCT	10,000	0,00	2,1800	21,80	0,00	0,00	0,00	0,00	0,00	0,00
715	AGULHA DESC.25 X 8 C/100 EMBRAMAC	90183219	060	5405	CX	10,000	0,00	3,3600	33,60	0,00	0,00	0,00	0,00	0,00	0,00
990	ALGODAO HIDROFILO 500 GR NATHALYA	30059090	041	5102	UN	10,000	0,00	7,4800	74,80	0,00	0,00	0,00	0,00	0,00	0,00
923	BOTA UNNA 10,1X9,14CM UNNA HEAL CASEX	30059090	041	5102	RL	10,000	0,00	28,5000	285,00	0,00	0,00	0,00	0,00	0,00	0,00
75	COMPRESSA 7,5X7,5 13 FIOS C/500 MEDPLUSS	30059090	060	5405	PC	30,000	0,00	7,9800	239,40	0,00	0,00	0,00	0,00	0,00	0,00
318	ESPARADRAPO 10X4,5 C/CAPA MISSNER	59061000	041	5102	UN	6,000	0,00	4,7500	28,50	0,00	0,00	0,00	0,00	0,00	0,00
912	NYLON 3-0 3/8 20MM 45 CM PROCARE	90183220	041	5102	CX	3,000	0,00	14,8000	44,40	0,00	0,00	0,00	0,00	0,00	0,00
795	FRALDA GERIAT.GRANDE C/8 MASTERFRAL	96190000	041	5102	PT	200,000	0,00	0,7800	156,00	0,00	0,00	0,00	0,00	0,00	0,00
794	FRALDA GERIAT. MEDIA PT/08 SLIM MARDAM	96190000	041	5102	PT	200,000	0,00	0,7800	156,00	0,00	0,00	0,00	0,00	0,00	0,00
897	BOBINA P/ESTER.12X100 ESTERIL CARE	48115129	041	5102	RL	1,000	0,00	33,7400	33,74	0,00	0,00	0,00	0,00	0,00	0,00
896	BOBINA P/ESTER.10X100 ESTERIL CARE	48115129	041	5102	UN	1,000	0,00	28,5800	28,58	0,00	0,00	0,00	0,00	0,00	0,00
156	SERINGA DESC.05 ML C/AG.25 X 7 EMBRAMAC	90183111	060	5405	UN	500,000	0,00	0,1600	80,00	0,00	0,00	0,00	0,00	0,00	0,00
224	SERINGA DESC.20 ML C/AG.25 X 7 EMBRAMAC	90183111	060	5405	CX	200,000	0,00	0,3200	64,00	0,00	0,00	0,00	0,00	0,00	0,00
555	SONDA FOLEY 2 VIAS N 16 30 CC SOLIDOR	90183921	041	5102	UN	10,000	0,00	1,4900	14,90	0,00	0,00	0,00	0,00	0,00	0,00

CALCULO DO ISSQN

Inscrição Municipal	Valor total dos serviços	Base de cálculo do ISSQN	Valor do ISSQN
464403/01	0,00	0,00	0,00

DADOS ADICIONAIS

Tributo	Alíq	Base Calculo	Imposto	Isentas	Outras	Diferidas
ICMS	0,00	0,00	0,00	0,00	1.260,72	0,00

Permite o aproveitamento do crédito de ICMS no Valor de R$ [%1%], correspondente à alíquota de [%2%], nos termos do art. 23 da LC 123.
Documento emitido por ME ou EPP optante pelo Simples Nacional e não gera direito a crédito fiscal de ISS e de IPI. SUBSTITUICAO TRIBUTARIA OPTANTE PELO SIMPLES NACIONAL OPTANTE PELO SIMPLES NACIONAL BANCO DO BRASIL AG:0616-5 C/C:31022-0
CFOP: 5.102 Total: 821,92
CFOP: 5.405 Total: 438,80

PROCESSO DE LICITAÇÃO
( ) Convite n.º
(X) T. Preço n.º 004-2013
( ) Concorrência n.º
( ) Pregão Presencial
(X) Contrato n.º 117-2013
( ) Aditivo n.º
( ) Inexigibilidade
( ) Dispensa
Data 27 / 09 / 2013
Chefe do Dpto.

RECEBEMOS DE ALVES E SARTOR LTDA - ME, OS PRODUTOS CONSTANTES DA NOTA FISCAL INDICADA AO LADO.		NF-e Nº: 000.008.622 SÉRIE: 2
DATA DE RECEBIMENTO	IDENTIFICAÇÃO E ASSINATURA DO RECEBEDOR:	

Cirurgica Gralha Azul
ALVES E SARTOR LTDA - ME
RUA SOUZA NAVES,3223
.802-080-CASCAVEL-PR (45)3223-4806
BAIRRO: CIRO NARDI

DANFE

DOCUMENTO AUXILIAR DA NOTA FISCAL ELETRÔNICA

0-ENTRADA
1-SAIDA [1]

Nº: 000.008.622
SÉRIE:2 Folha: 1/1

CHAVE DE ACESSO
4113 0907 7245 2300 0120 5500 2000 0086 2210 3006 8077

CONSULTA DE AUTENTICIDADE NO PORTAL NACIONAL DA NF-e
www.nfe.fazenda.gov.br

NUMERO DO PROTOCOLO DE AUTORIZAÇÃO DE USO
141130139625169 26/09/2013 09:40:54

NATUREZA DA OPERAÇÃO		
VENDA MERCADO TERC		
INSCRIÇÃO ESTADUAL	INSCRIÇÃO ESTADUAL DO SUBST. TRIBUTARIO	CNPJ
9035750344		07.724.523/0001-20

DESTINATARIO / REMETENTE

RAZAO SOCIAL				CNPJ/ CPF	DATA EMISSÃO
0597-FUNDO MUNICIPAL DE SAUDE DE PLANALTO				09.272.764/0001-00	26/09/2013
ENDEREÇO		BAIRRO	CEP		DATA SAIDA
PRACA SAO FRANCISCO DE ASSIS, 1583		CENTRO	85750000		26/09/2013
MUNICIPIO	FONE/FAX	UF	INSCRIÇÃO ESTADUAL		HORA DE SAIDA
PLANALTO	4635551589	PR	ISENTO		09:33:14

FATURA

SETECENTOS E SETENTA E DOIS REAIS E TRINTA E QUATRO CENTAVOS

[illegible]

CULO DO IMPOSTO

BASE DE CALCULO DO ICMS	VALOR DO ICMS	BASE DE CALCULO DO ICMS ST	VALOR DO ICMS SUBSTITUIÇÃO	VALOR TOTAL DOS PRODUTOS
0,00	0,00	0,00	0,00	772,34

VALOR FRETE	VALOR DO SEGURO	DESCONTOS	DESPESAS ACESSÓRIAS	VALOR DO IPI	VALOR TOTAL DA NOTA
0,00	0,00	0,00	0,00	0,00	772,34

TRANSPORTADOR / VOLUMES TRANSPORTADOS

RAZAO SOCIAL	FRETE POR CONTA DE 0-EMITENTE 1-DESTINATARIO [0]	CODIGO ANTT	PLACA VEICULO	UF	CNPJ/ CPF
ENDEREÇO	MUNICIPIO			UF	INSCRIÇÃO ESTADUAL

QUANTIDADE	ESPECIE	MARCA	NUMERAÇÃO	PESO BRUTO	PESO LIQUIDO

DADOS DOS PRODUTOS / SERVIÇOS

CODIGO	DESCRIÇÃO DOS PRODUTOS SERVIÇOS	NCM/SH	CSOSN	CFOP	UN	QUANT.	R$ UNIT.	R$ TOTAL	BC ICMS	BC ICMS ST	V. ICMS	V. IPI	ALIQ ICMS	ALIQ IPI
325	FILME P/ RAIO X 18 X 24 - C/100 - FUJI - LOTE: 15806	37011029	0102	5.102	CX	1	68,34	68,34	0,00	0,00	0,00	0,00	0%	0%
326	FILME P/ RAIO X 24 X 30 - C/100 - FUJI - LOTE: 41145	37011029	0102	5.102	CX	2	113,90	227,80	0,00	0,00	0,00	0,00	0%	0%
4141	FILME P/ RAIO X 35 X 43 - C/100 - FUJI - LOTE: 46165	37021029	0102	5.102	CX	2	239,38	476,20	0,00	0,00	0,00	0,00	0%	0%

PROCESSO DE LICITAÇÃO
( ) Convite n.º
( ) T. Preço n.º
( ) Concorrência n.º
( ) Pregão Presencial
(X) Contrato n.º
( ) Aditivo n.º
( ) Inegibilidade
( ) Dispensa
Data 26/09/2013
Chefe do Dpto

DADOS ADICIONAIS

INFORMAÇÕES COMPLEMETARES	RESERVADO AO FISCO
ER.X.OH-EP WWW.BA.GOV.BR/SEFAZ/NFE/ QRC-4211502 14b81f4f3b3b4a0b-4a0b-a ADAMETA CABRAL, 164 CENTRO - QUITERIANOPOLIS - CE - 62.150-000 PRAZO CONFORME ELETRO VENCEU 01 002- DAI REF. T.E. 04 2013 DADOS PARA DEPOSITO: BANCO DO BRASIL AG. 1460-5 C/C 46540-7 (EV-041) - 02/09/2013 Unidade: CDS	

RECEBEMOS DE AMARILDO BASEGGIO E CIA LTDA	OS PRODUTOS CONSTANTES DA NOTA FISCAL INDICADA AO LADO	NF-e
Data de Recebimento	Identificação e assinatura do recebedor	Num 000.003.417
	468 - FUNDO MUNIC DE SAUDE DE PLANALTO	Série 1
	Valor total da nota 280,00	

DISPROBEL
Amarildo Baseggio & Cia. Ltda
disprobel@wln.com.br

Identificação do emitente
AMARILDO BASEGGIO E CIA LTDA
RUA SANTO ANTONIO - 151
CRISTO REI
FRANCISCO BELTRAO PR
(046)3524-2405 85.602-000

DANFE
Documento Auxiliar da Nota Fiscal Eletrônica
0 - ENTRADA
1 - SAÍDA [1]
Num. 000.003.417
Série 1 Folha: 1 de 1

Chave de acesso
4113 0982 2913 1100 0111 5500 1000 0034 1716 4546 3060

Consulta de autenticidade no portal nacional da NF-e www.nfe.fazenda.gov.br/portal ou no site da Sefaz Autorizada

Natureza da Operação: VENDA

Inscrição Estadual	Inscrição Estadual do Subst. Trib	CNPJ	PROTOCOLO DE AUTORIZAÇÃO DE USO
3210269230		82.291.311/0001-11	141130138527519 24/09/2013 16:58:30 v 2.0

DESTINATÁRIO/REMETENTE

Nome/Razão Social	Fantasia	CNPJ/CPF	Data da Emissão
468 - FUNDO MUNIC.DE SAUDE DE PLANALTO	FUNDO MUNIC.DE SAUDE DE PLANALTO	09.272.764/0001-00	24/09/2013

Endereço	Bairro/Distrito	CEP	Data de Entrada/Saída
PRACA SAO ECO DE ASSIS, 1583	CENTRO	85.750-000	24/09/2013

Município	Fone/Fax	UF	Inscrição Estadual	Hora da Saída
PLANALTO	(046)3555-8100	PR	ISENTO	16:58:00

FATURA Condição de Pagamento: 10 - 28 DIAS — Representante: 2 - AMARILDO BASEGGIO

Núm.	Vencimento	Valor	Núm.	Vencimento	Valor	Núm.	Vencimento	Valor
1	22/10/2013	280,00						

CALCULO DO IMPOSTO

Base de cálculo do ICMS	Valor do ICMS	Base cálculo Icms Subst	Valor do Icms Subst	Valor total bruto dos produtos
0,00	0,00	0,00	0,00	280,00

Valor do Frete	Valor do Seguro	Desconto	Outras despesas acessórias	Valor do IPI	Valor total da nota
0,00	0,00	0,00	0,00	0,00	280,00

TRANSPORTADOR/VOLUMES TRANSPORTADOS

Nome/Razão Social	Frete por conta	Código ANTT	Placa do veículo	UF	CNPJ/CPF
O MESMO	0 - Emitente 2 - Terceiros 0 1 - Destinatario 9 - Sem Frete				

Endereço	Município	UF	Inscrição Estadual

Quantidade	Especie	Marca	Numeração	Peso Bruto	Peso Liquido
1,0000				0,0000	0,0000

DADOS DO PRODUTO, SERVIÇOS

COD. PROD	DESCRIÇÃO DO PRODUTO, SERVIÇOS	NCM/SH	CST	CFOP	UN.	QTDE.	% Desc	Valor UNITARIO	Valor TOTAL	Valor BC ICMS	Valor ICMS	Valor ST	Valor IPI	Aliquota ICMS	Aliquota IPI
571	FILME PVC 30X40 VERDE C/100 UBF	37011029	041	5102	CX	1,000	0,00	280,0000	280,00	0,00	0,00	0,00	0,00	0,00	0,00

PROCESSO DE LICITAÇÃO
( ) Convite n.º
(X) T. Preço n.º 004-2013
( ) Concorrência n.º
( ) Pregão Presencial
(X) Contrato n.º 117-2013
( ) Aditivo n.º
( ) Inegibilidade
( ) Dispensa
Data 27/09/2013
Chefe do Dpto.

CÁLCULO DO ISSQN

Inscrição Municipal	Valor total dos serviços	Base de cálculo do ISSQN	Valor do ISSQN
464403/01	0,00	0,00	0,00

DADOS ADICIONAIS

Tributo	Alíq	Base Cálculo	Imposto	Isentas	Outras	Diferidas
ICMS	0,00	0,00	0,00	0,00	280,00	0,00

Permite o aproveitamento do crédito de ICMS no Valor de R$ [%s1%], correspondente à alíquota de [%s2%], nos termos do art. 23 da LC 123.
Documento emitido por ME ou EPP optante pelo Simples Nacional e não gera direito a crédito fiscal de ISS e de IPI. OPTANTE PELO SIMPLES NACIONAL
BANCO DO BRASIL AG:0616-5 C/C:31022-0
CFOP: 5.102 Total: 280,00

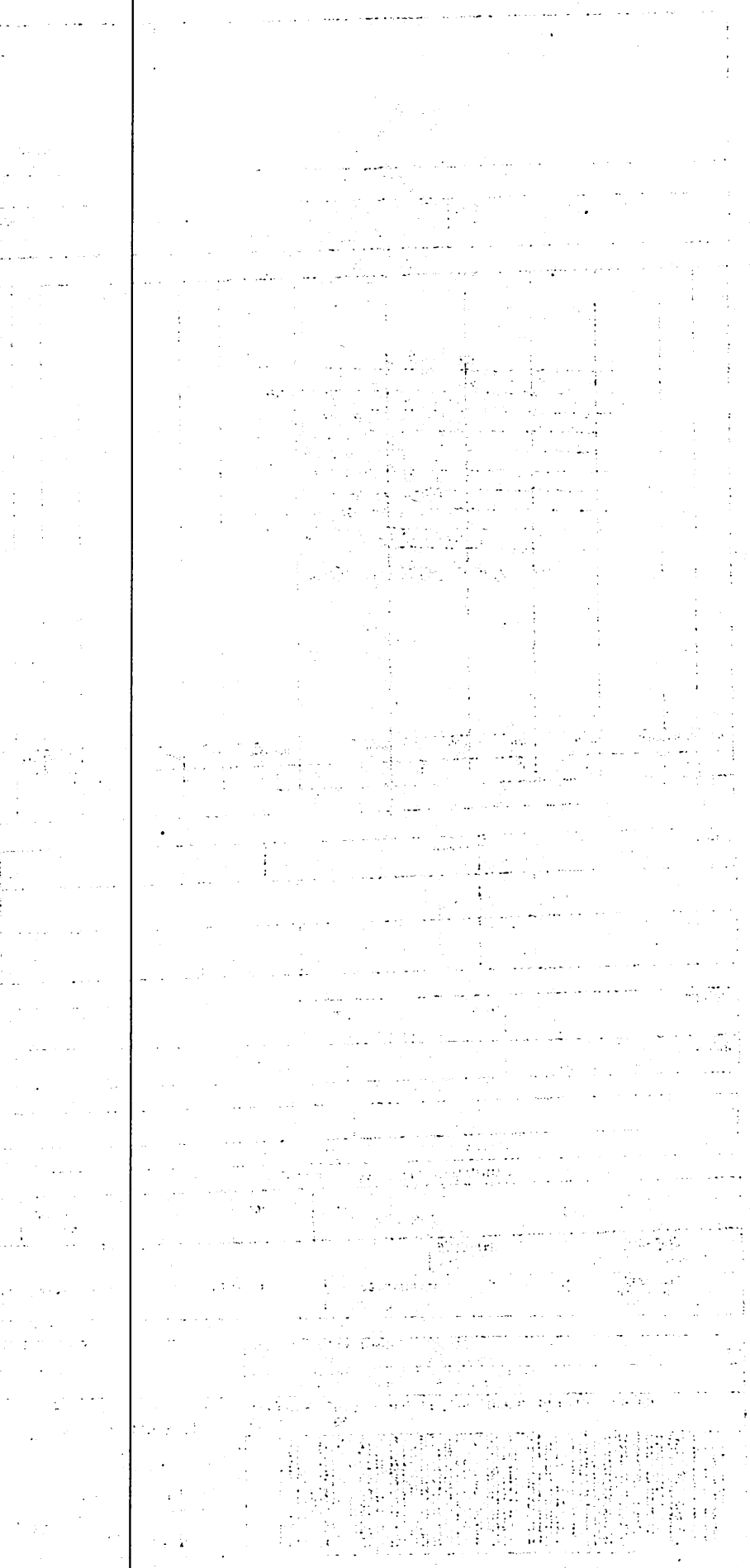

S & R DISTRIBUIDORA LTDA

RUA REGENTE DIOGO A. FEIJO, 451-D - SAO CRISTOVAO
89.803-230 - CHAPECO - SC
Fone: 49-3323-0360 Fax: 49-3323-0360

DANFE

Documento Auxiliar da Nota Fiscal Eletrônica

1 - SAIDA
2 - ENTRADA [1]

No. 000.009.130
SÉRIE 002

CHAVE DE ACESSO DA NF-e
4213 0904 8893 1500 0192 5500 2000 0091 3017 2936 4038

Consulta de autenticidade no portal nacional da NF-e: www.nfe.fazenda.gov.br/portal

NATUREZA DA OPERAÇÃO	PROTOCOLO DE AUTORIZACAO DE USO
REVENDA DE MERCADORIAS COM SUBST TRIBUT	342130098653097

INSCRIÇÃO ESTADUAL	INSC. ESTAD. SUBST.TRIBUTÁRIO	CNPJ
254.494.854		04.889.315/0001-92

Folha.: 01/01

DESTINATÁRIO / REMETENTE

NOME / RAZÃO SOCIAL	CNPJ / CPF	DATA DA EMISSÃO
FUNDO MUNICIPAL DE SAUDE DE PLANALTO	09.272.764/0001-00	17/9/2013

ENDEREÇO	BAIRRO / DISTRITO	CEP	DATA DA SAIDA / ENTRADA
PRAÇA SÃO FRANCISCO DE ASSIS, 1583	CENTRO	85.750-000	17/9/2013

MUNICIPIO	FONE / FAX	UF	INSCRIÇÃO ESTADUAL	HORA DE SAIDA
PLANALTO	46-3555-8100	PR	ISENTO	

FATURA

NÚMERO	VENCIMENTO	VALOR	NÚMERO	VENCIMENTO	VALOR	NÚMERO	VENCIMENTO	VALOR
009130-01	17/10/2013	150,00						

CÁLCULO DO IMPOSTO

BASE DE CÁLCULO DO ICMS	VALOR DO ICMS	BASE CALCULO ICMS SUBSTITUIÇÃO	VALOR DO ICMS SUBSTITUIÇÃO	VALOR TOTAL DOS PRODUTOS
0,00	0,00	0,00	0,00	150,00

VALOR DO FRETE	VALOR DO SEGURO	OUTRAS DES. ACESSORIAS	DESCONTO	VALOR DO IPI	VALOR TOTAL DA NOTA
0,00	0,00	0,00	0,00	0,00	150,00

TRANSPORTADOR / VOLUMES TRANSPORTADOS

RAZÃO SOCIAL	FRETE POR CONTA (1 - EMITENTE, 2 - DESTINATARIO)	CODIGO ANTT	PLACA VEÍCULO	UF	CNPJ / CPF
EXPRESSO SÃO MIGUEL LTDA	1			SC	00.428.307/0001-98

ENDEREÇO	MUNICÍPIO	UF	INSCRIÇÃO ESTADUAL
RUA PLINIO ARLINDO DE NES, 5040-E	CHAPECO	SC	252.936.787

QUANTIDADE	ESPÉCIE	MARCA	NUMERAÇÃO	PESO BRUTO	PESO LÍQUIDO
2	CAIXAS			10,00	0,00

DADOS DO PRODUTO / SERVIÇOS

CÓDIGO PROD.	DESCRIÇÃO DO PRODUTO / SERVIÇO	LOTE	DATA FABRIC.	DATA VALIDADE	NCM / SM	CST	CFOP	UN.	QTDADE	VALOR UNITARIO	VALOR TOTAL	BASE ICMS	VALOR ICMS	VALOR IPI	ALIQUOTA ICMS	ALIQUOTA IPI
001391	NIMESULIDA 100 MG CPR	27580	01/05/13	30/06/15	30049079	060	6.403	CPR	5000	0,0300	150,00	0,00	0,00	0,00	0	0

PROCESSO DE LICITAÇÃO
( ) Convite n.º
(X) T. Preço n.º 004-2013
( ) Concorrência n.º
( ) Pregão Presencial
(X) Contrato n.º
( ) Aditivo n.º
( ) Inegibilidade
( ) Dispensa
Data 17 / 09 / 2013
Chefe do Dpto.

DADOS ADICIONAIS

INFORMAÇÕES COMPLEMENTARES	RESERVADO AO FISCO
FORNECEDOR: REGISTRO MS 1.05.622-0, ALVARA SANITARIO 25513-6 CLIENTE: ALVARA SANITARIO PAGTO: BANCO DO BRASIL S/A AGENCIA: 3542-4 C. CORRENTE: 9012-3 TP 04/2013	

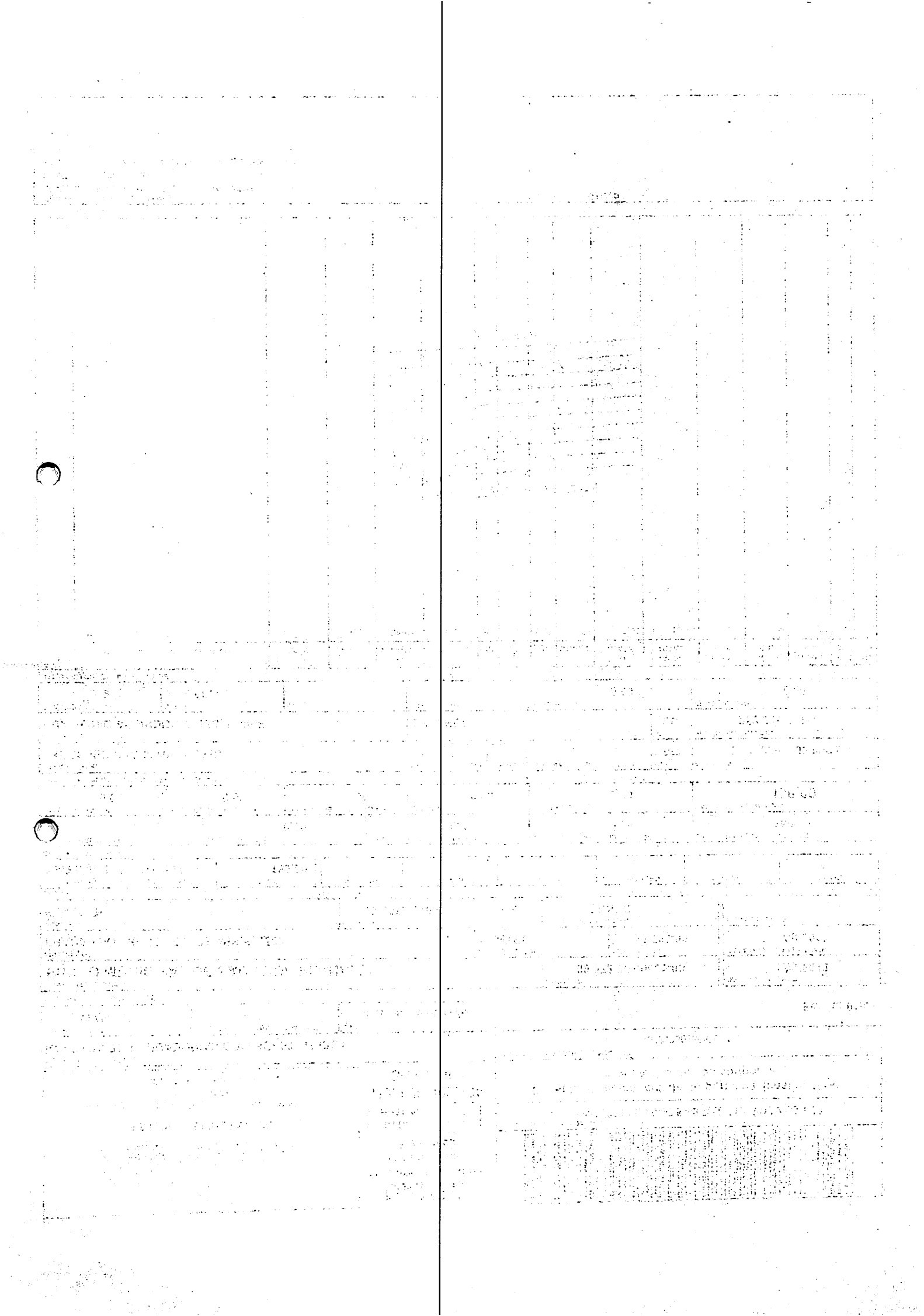

CARTEIRA - 42.24 - RECEBEMOS DE S & R DISTRIBUIDORA LTDA OS PRODUTOS CONSTANTES DA NOTA FISCAL INDICADA AO LADO		NF-e No. 000.009.131 SÉRIE 002
DATA DE RECEBIMENTO	IDENTIFICAÇÃO E ASSINATURA DO RECEBEDOR FUNDO MUNICIPAL DE SAUDE DE PLANALTO	

S & R DISTRIBUIDORA LTDA

RUA REGENTE DIOGO A. FEIJO, 451-D - SAO CRISTOVAO
89.803-230 - CHAPECO - SC
Fone: 49-3323-0360 Fax: 49-3323-0360

DANFE

Documento Auxiliar da Nota Fiscal Eletrônica

1 - SAIDA
2 - ENTRADA [1]

No. 000.009.131
SÉRIE 002

CHAVE DE ACESSO DA NF-e
4213 0904 8893 1500 0192 5500 2000 0091 3110 9382 1651

Consulta de autenticidade no portal nacional da NF-e:
www.nfe.fazenda.gov.br/portal

NATUREZA DA OPERAÇÃO		PROTOCOLO DE AUTORIZACAO DE USO
REVENDA DE MERCADORIAS COM SUBST TRIBUT		342130098653098
INSCRIÇÃO ESTADUAL	INSC. ESTAD. SUBST.TRIBUTÁRIO	CNPJ
254.494.854		04.889.315/0001-92

Folha.: 01/01

DESTINATÁRIO / REMETENTE

NOME / RAZÃO SOCIAL			CNPJ / CPF	DATA DA EMISSÃO
FUNDO MUNICIPAL DE SAUDE DE PLANALTO			09.272.764/0001-00	17/9/2013
ENDEREÇO		BAIRRO / DISTRITO	CEP	DATA DA SAIDA / ENTRADA
PRAÇA SÃO FRANCISCO DE ASSIS, 1583		CENTRO	85.750-000	17/9/2013
MUNICIPIO	FONE / FAX	UF	INSCRIÇÃO ESTADUAL	HORA DE SAIDA
PLANALTO	46-3555-8100	PR	ISENTO	

FATURA

NUMERO	VENCIMENTO	VALOR	NUMERO	VENCIMENTO	VALOR	NUMERO	VENCIMENTO	VALOR
009131-01	17/10/2013	42,24						

CALCULO DO IMPOSTO

E DE CALCULO DO ICMS	VALOR DO ICMS	BASE CALCULO ICMS SUBSTITUIÇÃO	VALOR DO ICMS SUBSTITUIÇÃO	VALOR TOTAL DOS PRODUTOS
0,00	0,00	0,00	0,00	42,24

VALOR DO FRETE	VALOR DO SEGURO	OUTRAS DES. ACESSORIAS	DESCONTO	VALOR DO IPI	VALOR TOTAL DA NOTA
0,00	0,00	0,00	0,00	0,00	42,24

TRANSPORTADOR / VOLUMES TRANSPORTADOS

RAZÃO SOCIAL	FRETE POR CONTA 1 - EMITENTE 2 - DESTINATARIO [1]	CODIGO ANTT	PLACA VEICULO	UF	CNPJ / CPF
EXPRESSO SÃO MIGUEL LTDA				SC	00.428.307/0001-98
ENDEREÇO	MUNICÍPIO			UF	INSCRIÇÃO ESTADUAL
RUA PLINIO ARLINDO DE NES, 5040-E	CHAPECO			SC	252.936.787

QUANTIDADE	ESPÉCIE	MARCA	NUMERAÇÃO	PESO BRUTO	PESO LÍQUIDO
0	CAIXAS			0,00	0,00

DADOS DO PRODUTO / SERVIÇOS

CODIGO PROD.	DESCRIÇÃO DO PRODUTO / SERVIÇO	LOTE	DATA FABRIC	DATA VALIDADE	NCM / SM	CST	CFOP	UN.	QTDADE	VALOR UNITARIO	VALOR TOTAL	BASE ICMS	VALOR ICMS	VALOR IPI	ALIQUOTA ICMS	ALIQUOTA IPI
000778	RANITIDINA XAROPE 150MG/10ML 120 ML	553542	01/07/13	30/07/15	30049059	060	6.403	VDS	10	4,2240	42,24	0,00	0,00	0,00	0	0

PROCESSO DE LICITAÇÃO
( ) Convite n.º
( ) T. Preço n.º 007-2013
( ) Concorrência n.º
( ) Pregão Presencial
( ) Contrato n.º
( ) Aditivo n.º
( ) Inegibilidade
( ) Dispensa
Data 17 / 09 / 2013
Chefe do Dpto

DADOS ADICIONAIS

INFORMAÇÕES COMPLEMENTARES	RESERVADO AO FISCO
FORNECEDOR: REGISTRO MS 1.05.622-0, ALVARA SANITARIO 25513-6 CLIENTE: ALVARA SANITARIO PAGTO: BANCO DO BRASIL S/A AGENCIA: 3542-4 C. CORRENTE: 9012-3 TP 04/2013	

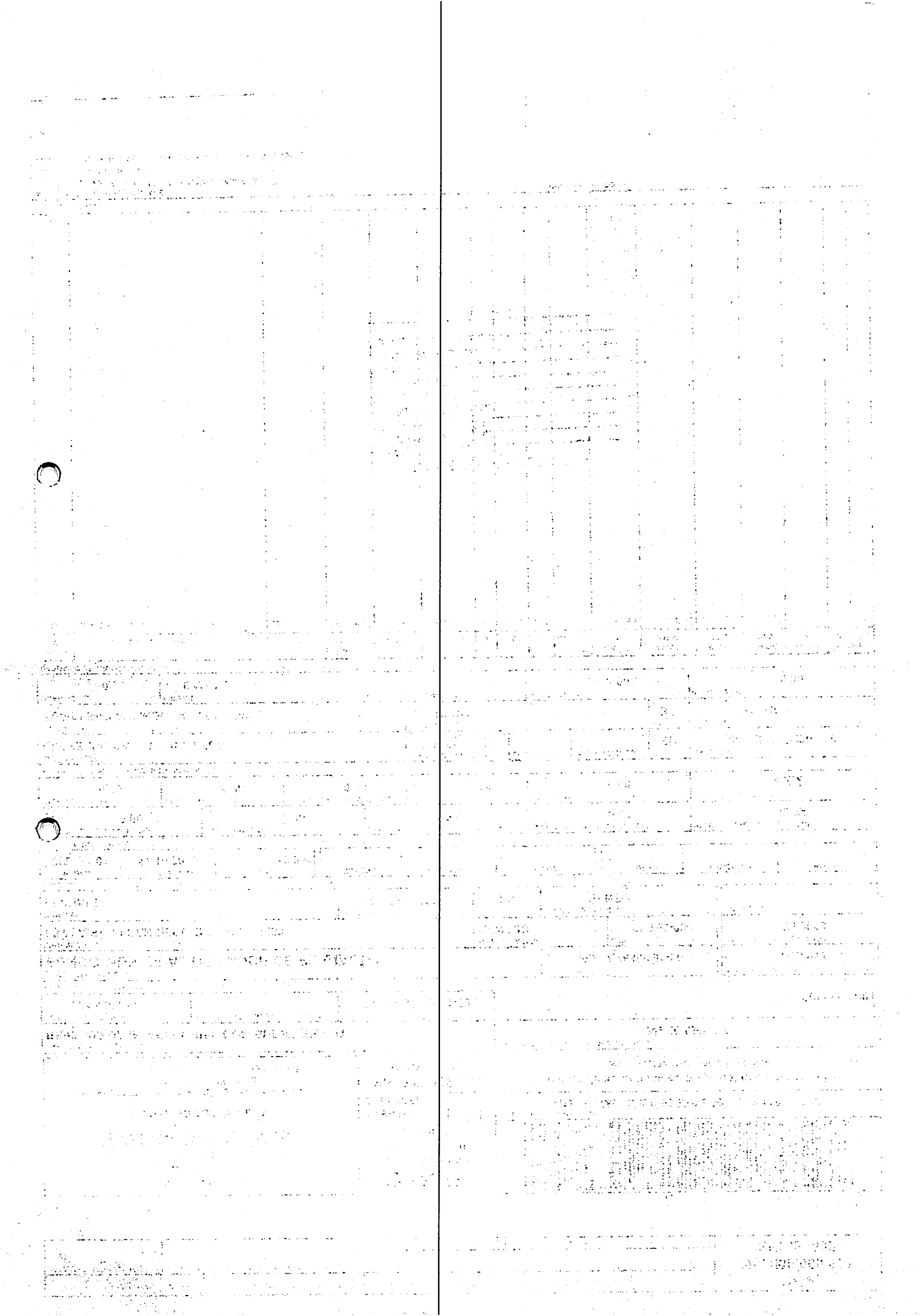

RECEBEMOS DE DIMASTER COM DE PROD HOSP LTDA. OS PRODUTOS CONSTANTES DA NOTA FISCAL INDICADA AO LADO

DATA DE RECEBIMENTO	IDENTIFICAÇÃO E ASSINATURA DO RECEBEDOR	NF-e Nº 71681 SÉRIE 1
	FUNDO MUNIC. DE SAUDE DE PLANALTO R$ 3.261,32	

Identificação do Emitente

DIMASTER COM DE PROD HOSP LTDA

RODOVIA BR 480 180
CENTRO
BARAO DE COTEGIPE
CEP 99740000 RS
FONE : (54) 3523-2600
nfe@dimaster.com.br
www.dimaster.com.br

DANFE
DOCUMENTO AUXILIAR DA NOTA FISCAL ELETRÔNICA
0 - ENTRADA
1 - SAÍDA [1]
Nº 71681
SÉRIE 1
FOLHA 2 / 2

CHAVE DE ACESSO
4313 0902 5208 2900 0140 5500 1000 0716 8114 7282 1319

Consulta de Autenticidade no portal nacional da NF-e www.nfe.fazenda.gov.br/portal ou site da Sefaz Autorizadora

NATUREZA DA OPERAÇÃO	PROTOCOLO DE AUTORIZAÇÃO DE USO
VENDA / Geral	143130139798489 13/09/2013 14:05:38

INSCRIÇÃO ESTADUAL	INSCR. EST. SUBS. TRIBUTARIO	CNPJ
1700004112		02520829000140

DESTINATÁRIO/REMENTENTE

NOME/RAZÃO SOCIAL			CNPJ/CPF	DATA DA EMISSÃO
FUNDO MUNIC. DE SAUDE DE PLANALTO - 3480			76460526000116	13/09/2013
ENDEREÇO		**BAIRRO/DISTRITO**	**CEP**	**DATA DA ENTRADA/SAÍDA**
RUA JULIO SKRZYPCZAK 742		CENTRO	85750000	13/09/2013
MUNICÍPIO	**FONE/FAX**	**UF**	**INSCRIÇÃO ESTADUAL**	**HORA DE SAÍDA**
PLANALTO	(46) 3555-1597	PR	ISENTO	

FATURA

71681/1 18/10/2013 3261,32

CÁLCULO DO IMPOSTO

BASE DE CÁLCULO DO ICMS	VALOR DO ICMS	BASE DE CÁLCULO DO ICMS SUBSTITUIÇÃO	VALOR DO ICMS SUBSTITUIÇÃO	VALOR TOTAL DOS PRODUTOS
2598,32	441,72	0,00	0,00	3261,32

VALOR DO FRETE	VALOR DO SEGURO	DESCONTO	OUTRAS DESPESAS ACESSORIAS	VALOR DO IPI	VALOR TOTAL DA NOTA
0,00	0,00	0,00	0,00	0,00	**3.261,32**

TRANSPORTADOR / VOLUMES TRANSPORTADOS

RAZÃO SOCIAL	FRETE POR CONTA	CÓDIGO ANTT	PLACA DO VEÍCULO	UF	CNPJ/CPF
BAUER CARGAS LTDA	0 - EMITENTE				04353469000165
ENDEREÇO	**MUNICÍPIO**			**UF**	**INSCRIÇÃO ESTADUAL**
RUA NICARAGUA	CHAPECO			SC	256337780

QUANTIDADE	ESPECIE	MARCA	NUMERAÇÃO	PESO BRUTO	PESO LIQUIDO
11					

DADOS DOS PRODUTOS / SERVIÇOS

COD PROD	DESCRIÇÃO DO PRODUTO / SERVIÇO	NCM / SH	CST	CFOP	UN	QUANTIDADE	V. UNITARIO	Vlr. Liquido	V.TOTAL	BC ICMS	V.ICMS	V IPI	ALIQ ICMS	ALIQ IPI
858	SINVASTATINA 20MG COMPRIMIDO SANVAL LOTE AS423	30049099	040	6102	CPR	6000	0,054000	0,054000	324,00	0,00	0,00	0,00		

PROCESSO DE LICITAÇÃO
( ) Convite n.º
(X) T. Preço n.º 80 4-2013
( ) Concorrência n.º
( ) Pregão Presencial
(X) Contrato n.º
( ) Aditivo n.º
( ) Inegibilidade
( ) Dispensa
Data 13 / 09 / 2013
Chefe do Dpto.

ATENÇÃO
FAVOR CONFERIR A MERCADORIA.
NÃO ACEITAMOS RECLAMAÇÕES
POSTERIORES A 48 HORAS.

CÁLCULO DO ISSQN

INSCRIÇÃO MUNICIPAL	VALOR TOTAL DOS SERVIÇOS	BASE DE CÁLCULO DO ISSQN	VALOR DO ISSQN
		0,00	0,00

DADOS ADICIONAIS **VENDEDOR:** 3595 JOCIMAR REVERS

INFORMAÇÕES COMPLEMENTARES	RESERVADO AO FISCO
{Conta para deposito: BANCO DO BRASIL AG.: 4090-8 CTA.: 7468-3 *** - Produto controlado, pertencente portaria 344/98. Isento de ICMS conf art 9 CXV e apend XXIII do livro I do RICMS } REF.TP 04/2013 SAÚDE	

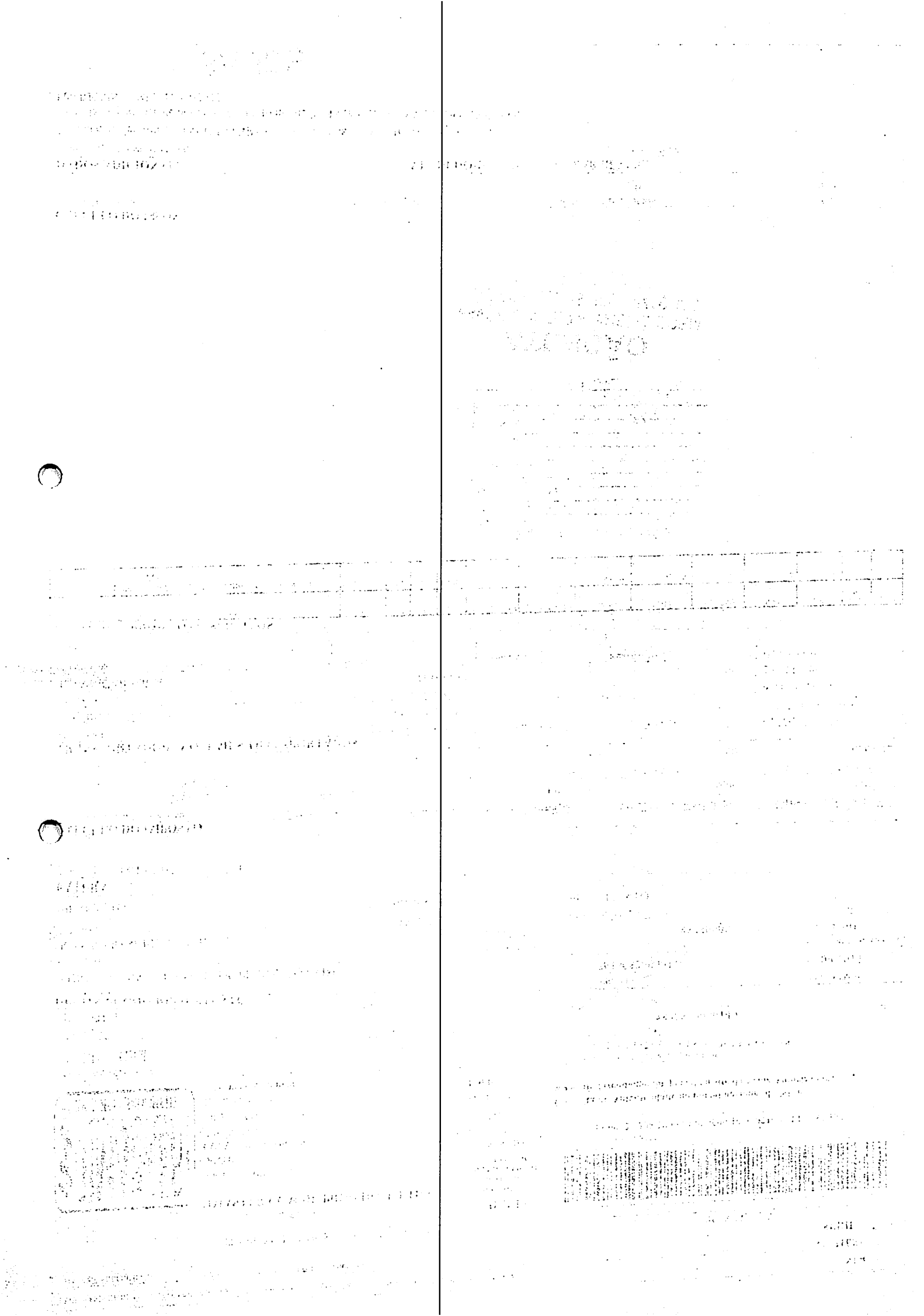

Identificação do Emitente

DIMASTER COM DE PROD HOSP LTDA

RODOVIA BR 480 180
CENTRO
BARAO DE COTEGIPE
CEP 99740000
FONE : (54) 3523-2600
nfe@dimaster.com.br
www.dimaster.com.br
RS

DANFE

DOCUMENTO AUXILIAR DA NOTA FISCAL ELETRÔNICA

0 - ENTRADA
1 - SAÍDA [1]

Nº 71681
SÉRIE 1
FOLHA 1 / 2

CHAVE DE ACESSO
4313 0902 5208 2900 0140 5500 1000 0716 8114 7282 1319

Consulta de Autenticidade no portal nacional da NF-e www.nfe.fazenda.gov.br/portal ou site da Sefaz Autorizadora

NATUREZA DA OPERAÇÃO	PROTOCOLO DE AUTORIZAÇÃO DE USO
VENDA / Geral	143130139798489 13/09/2013 14:05:38

INSCRIÇÃO ESTADUAL	INSCR. EST. SUBS. TRIBUTARIO	CNPJ
170/0004112		02520829000140

DESTINATÁRIO/REMENTENTE

NOME/RAZÃO SOCIAL			CNPJ/CPF	DATA DA EMISSÃO
FUNDO MUNIC. DE SAUDE DE PLANALTO - 3480			76460526000116	13/09/2013
ENDEREÇO	**BAIRRO/DISTRITO**		**CEP**	**DATA DA ENTRADA/SAÍDA**
RUA JULIO SKRZYPCZAK 742	CENTRO		85750000	13/09/2013
MUNICÍPIO	**FONE/FAX**	**UF**	**INSCRIÇÃO ESTADUAL**	**HORA DE SAÍDA**
PLANALTO	(46) 3555-1597	PR	ISENTO	

FATURA

71681/1 18/10/2013 3261,32

CÁLCULO DO IMPOSTO

BASE DE CÁLCULO DO ICMS	VALOR DO ICMS	BASE DE CÁLCULO DO ICMS SUBSTITUIÇÃO	VALOR DO ICMS SUBSTITUIÇÃO	VALOR TOTAL DOS PRODUTOS
2598,32	441,72	0,00	0,00	3261,32

VALOR DO FRETE	VALOR DO SEGURO	DESCONTO	OUTRAS DESPESAS ACESSORIAS	VALOR DO IPI	VALOR TOTAL DA NOTA
0,00	0,00	0,00	0,00	0,00	**3.261,32**

TRANSPORTADOR / VOLUMES TRANSPORTADOS

RAZÃO SOCIAL	FRETE POR CONTA	CÓDIGO ANTT	PLACA DO VEÍCULO	UF	CNPJ/CPF
BAUER CARGAS LTDA	0 - EMITENTE				04353469000165

ENDEREÇO	MUNICÍPIO	UF	INSCRIÇÃO ESTADUAL
RUA NICARAGUA	CHAPECO	SC	256337780

QUANTIDADE	ESPÉCIE	MARCA	NUMERAÇÃO	PESO BRUTO	PESO LÍQUIDO
11					

DADOS DOS PRODUTOS / SERVIÇOS

COD PROD	DESCRIÇÃO DO PRODUTO / SERVIÇO	NCM / SH	CST	CFOP	UN	QUANTIDADE	V. UNITARIO	Vlr. Líquido	V.TOTAL	BC ICMS	V.ICMS	V.IPI	ALIQ ICMS	ALIQ IPI
6764	ACIDO VALPROICO 500MG COMPRIMIDO C1*** BIOLAB LOTE 3050060	30049099	000	6102	CPR	600	0,690000	0,690000	414,00	414,00	70,38	0,00	17	
740	AMITRIPTILINA 25MG COMPRIMIDO G C1*** TEUTO LOTE 2444283	30039099	000	6102	CPR	5000	0,087000	0,087000	435,00	435,00	73,95	0,00	17	
5827	ENALAPRIL 20MG COMPRIMIDO CIMED LOTE:1304213	30039077	000	6102	UN	500	0,048000	0,048000	24,00	24,00	4,08	0,00	17	
742	FENITOINA 100MG COMPRIMIDO G C1*** TEUTO LOTE:1458731	30049065	000	6102	CPR	1000	0,059000	0,059000	59,00	59,00	10,03	0,00	17	
5	BROMETO DE N-BUTIL ESCOPOLAMINA+DIPIRONA COMPRIMIDO PRATI LOTE 13G58J	30049099	000	6102	CPR	600	0,128000	0,128000	76,80	76,80	13,06	0,00	17	
6637	LEVOTIROXINA SODICA 50MCG COMPRIMIDO G MERCK LOTE BR46363	30043981	040	6102	CPR	1500	0,154000	0,154000	231,00	0,00	0,00	0,00		
4144	NIMESULIDA GOTAS 50MG/ML 15ML G PRATI LOTE 13G364	30049079	000	6102	FR	145	0,620000	0,620000	89,90	89,90	15,28	0,00	17	
804	CARBAMAZEPINA 200MG COMPRIMIDO C1*** HYPERMARCAS LOTE B11M0347	30049069	000	6102	CPR	4000	0,090000	0,090000	360,00	360,00	61,20	0,00	17	
7665	ENALAPRIL 20MG COMPRIMIDO MEDQUIMICA LOTE 11132S	30039077	000	6102	UN	14490	0,048000	0,048000	695,52	695,52	118,24	0,00	17	
1363	FLUOXETINA 20MG CAPSULA C1*** NEO QUIMICA LOTE:B13D0684	30049049	000	6102	CPS	4900	0,090000	0,090000	441,00	441,00	74,97	0,00	17	
4144	NIMESULIDA GOTAS 50MG/ML 15ML G PRATI LOTE 13C79H	30049079	000	6102	FR	5	0,620000	0,620000	3,10	3,10	0,53	0,00	17	
858	SINVASTATINA 20MG COMPRIMIDO SANVAL LOTE:AS356	30049099	040	6102	CPR	2000	0,054000	0,054000	108,00	0,00	0,00	0,00		

CÁLCULO DO ISSQN

INSCRIÇÃO MUNICIPAL	VALOR TOTAL DOS SERVIÇOS	BASE DE CALCULO DO ISSQN	VALOR DO ISSQN
		0,00	0,00

DADOS ADICIONAIS

VENDEDOR: 3595 JOCIMAR REVERS

INFORMAÇÕES COMPLEMENTARES

{Conta para deposito: BANCO DO BRASIL AG.: 4090-8 CTA.: 7468-3 *** - Produto controlado, pertencente portaria 344/98. Isento de ICMS conf art 9 CXV e apend XXIII do livro I do RICMS } REF.TP 04/2013

SAÚDE

RESERVADO AO FISCO

RECEBIDO
Data 16 / 09 / 2013
Assinatura
CNPJ 09.272.764/0001-00

RECEBEMOS DE ODONTOMEDI PRODUTOS ODONT. E HOSPITALARESOS PRODUTOS/SERVIÇOS CONSTANTES NA NOTA FISCAL INDICADA A	
DATA DE RECEBIMENTO	IDENTIFICAÇÃO E ASSINATURA DO RECEBEDOR

NF-e
Nº 000.004.423
SÉRIE : 1

ODONTOMEDI PRODUTOS ODONT. E HOSPITALARES

ODONTOMEDI®
produtos odontológicos e hospitalares

AV. LUIZ ANTONIO FAEDO, 1612 CENTRO
FRANCISCO BELTRAO PR CEP: 85601-275
TEL/FAX: (46) 3524-1834

DANFE
DOCUMENTO AUXILIAR DA NOTA FISCAL ELETRÔNICA

0 - Entrada
1 - Saída [1]

Nº 000.004.423
SÉRIE : 1
FOLHA:1 of 1

CHAVE DE ACESSO
4113 0906 1944 4000 0103 5500 1000 0044 2312 2020 0015

Consulta de autenticidade no portal nacional da NF-e www.nfe.fazenda.gov.br/portal ou no site da Sefaz Autorizadora

NATUREZA DA OPERAÇÃO	PROTOCOLO DE AUTORIZAÇÃO DE USO
VENDA DE MERCADORIA	141130134544328 - 2013-09-17T10:16:19

INSCRIÇÃO ESTADUAL	INSCRIÇÃO ESTADUAL SUB. TRIBUTARIA	CNPJ
9030388299		06.194.440/0001-03

DESTINATÁRIO/REMETENTE

NOME/RAZÃO SOCIAL			CNPJ/CPF	DATA DA EMISSÃO
FUNDO MUNICIPAL DE SAUDE DE PLANALTO			09.272.764/0001-00	17/09/2013
ENDEREÇO	BAIRRO/DISTRITO		CEP	DATA DE SAÍDA/ENTRADA
PRACA SAO FRANCISCO DE ASSIS, 1583	CENTRO		85.750-000	17/09/2013
MUNICÍPIO	FONE/FAX	UF	INSCRIÇÃO ESTADUAL	HORA DE SAÍDA
PLANALTO	4635551272	PR		10:15:00

...TURA/DUPLICATA

Número	Data Vcto.	Valor
000442300	17/10/2013	702,00

CÁLCULO DO IMPOSTO

BASE DE CÁLCULO DE ICMS	VALOR DO ICMS	BASE DE CÁLCULO ICMS ST	VALOR DO ICMS SUBSTITUIÇÃO	VALOR TOTAL DOS PRODUTOS
0,00	0,00	0,00	0,00	702,00

VALOR DO FRETE	VALOR DO SEGURO	DESCONTO	OUTRAS DESPESAS ACESSÓRIAS	VALOR DO IPI	VALOR TOTAL DA NOTA
0,00	0,00	0,00	0,00	0,00	702,00

TRANSPORTADOR/VOLUMES TRANSPORTADOS

RAZÃO SOCIAL	FRETE POR CONTA	CÓDIGO ANTT	PLACA DO VEÍCULO	UF	CNPJ/CPF
	9-Sem Frete				

ENDEREÇO	MUNICÍPIO	UF	INSCRIÇÃO ESTADUAL

QUANTIDADE	ESPÉCIE	MARCA	NUMERAÇÃO	PESO BRUTO	PESO LIQUIDO

DADOS DO PRODUTO/SERVIÇO

COD. PROD.	DESCRIÇÃO DO PRODUTO/SERVIÇO	NCM SH	CST	CFOP	UNID.	QUANT.	VALOR UNITARIO	VALOR TOTAL	B.CALC. ICMS	VALOR ICMS	VALOR IPI	ALIQUOTAS ICMS	ALIQUOTAS IPI
3714/1	SORO FISIOLOGICO 500ML FRASCO - EUROFARMA	30049099	0101	5102	UN	50,0000	1,77000	88,50					
4944/1	SORO FISIOLOGICO 100ML C/TAMPA	30049099	0101	5102	UN	120,0000	1,28000	153,60					
...06/1	COLETOR PERFURO CORTANTE 20L - POLARFIX	48191000	0101	5102	UN	2,0000	31,55000	63,10					
3257/1	REVELADOR P/PROCESADOR AUTOMATICO - KODAK	01029001	0101	5102	UN	2,0000	198,40000	396,80					

PROCESSO DE LICITAÇÃO
( ) Convite n.º
(X) T. Preço n.º 004-2013
( ) Concorrência n.º
( ) Pregão Presencial
(X) Contrato n.º
( ) Aditivo n.º
( ) Inegibilidade
( ) Dispensa
Data 17/09/2013
Chefe do Dpto.

CÁLCULO DO ISSQN

INSCRIÇÃO MUNICIPAL	VALOR TOTAL DOS SERVIÇOS	BASE DE CALCULO DO ISSQN	VALOR DO ISSQN

DADOS ADICIONAIS

INFORMAÇÕES COMPLEMENTARES	RESERVADO AO FISCO
DOCUMENTO EMITIDO POR ME OU EPP OPTANTE PELO SIMPLES NACIONAL; TOMADA DE PRECO N.04/2013 DEPOSITO BANCO DO BRASIL AG.0616-5 C/C.15877-1	

RECEBEMOS DE ALVES E SARTOR LTDA - ME, OS PRODUTOS CONSTANTES DA NOTA FISCAL INDICADA DO LADO.

DATA DE RECEBIMENTO	IDENTIFICAÇÃO E ASSINATURA DO RECEBEDOR:

NF-e
Nº: 000.008.477
SÉRIE: 2

Cirurgica Gralha Azul
ALVES E SARTOR LTDA - ME
RUA SOUZA NAVES,3223
.802-080-CASCAVEL-PR (45)3223-4806
BAIRRO: CIRO NARDI

DANFE
DOCUMENTO AUXILIAR DA NOTA FISCAL ELETRONICA

0-ENTRADA
1-SAIDA [1]
Nº: 000.008.477
SÉRIE:2 Folha: 1/1

CHAVE DE ACESSO
4113 0907 7245 2300 0120 5500 2000 0084 7718 2628 4811

CONSULTA DE AUTENTICIDADE NO PORTAL NACIONAL DA NF_e
www.nfe.fazenda.gov.br

NATUREZA DA OPERAÇÃO	NÚMERO DO PROTOCOLO DE AUTORIZAÇÃO DE USO
VENDA MERC ADO TERC	**141130131464369 11/09/2013 11:42:55**

INSCRIÇÃO ESTADUAL	INSCRIÇÃO ESTADUAL DO SUBST. TRIBUTÁRIO	CNPJ
9035750344		07.724.523/0001-20

DESTINATARIO / REMETENTE

RAZAO SOCIAL	CNPJ/ CPF	DATA EMISSÃO
0597-FUNDO MUNICIPAL DE SAUDE DE PLANALTO	09.272.764/0001-00	11/09/2013

ENDEREÇO	BAIRRO	CEP	DATA SAIDA
PRAÇA SAO FRANCISCO DE ASSIS, 1583	CENTRO	85750000	11/09/2013

MUNICIPIO	FONE/FAX	UF	INSCRIÇÃO ESTADUAL	HORA DE SAIDA
NALTO	4635551589	PR	ISENTO	11:40:28

FATURA

TREZENTOS E NOVENTA E QUATRO REAIS E CINQUENTA CENTAVOS

008477-01 11/10/2013 R$ 394,50

CALCULO DO IMPOSTO

BASE DE CALCULO DO ICMS	VALOR DO ICMS	BASE DE CALCULO DO ICMS ST	VALOR DO ICMS SUBSTITUIÇÃO	VALOR TOTAL DOS PRODUTOS
0.00	0.00	0.00	0.00	394.50

VALOR FRETE	VALOR DO SEGURO	DESCONTOS	DESPESAS ACESSÓRIAS	VALOR DO IPI	VALOR TOTAL DA NOTA
0.00	0.00	0.00	0.00	0.00	**394.50**

TRANSPORTADOR / VOLUMES TRANSPORTADOS

RAZAO SOCIAL	FRETE POR CONTA DE 0-EMITENTE 1-DESTINATARIO [0]	CÓDIGO ANTT	PLACA VEÍCULO	UF	CNPJ/ CPF

ENDEREÇO	MUNICIPIO	UF	INSCRIÇÃO ESTADUAL

QUANTIDADE	ESPECIE	MARCA	NUMERAÇÃO	PESO BRUTO	PESO LÍQUIDO

DADOS DOS PRODUTOS / SERVIÇOS

CÓDIGO	DESCRIÇÃO DOS PRODUTOS / SERVIÇOS	NCM/SH	CSOSN	CFOP	UN	QUANT	R$ UNIT.	R$ TOTAL	BC. ICMS	BC. ICM ST	V. ICMS	V. IPI	ALIQ. ICMS	ALIQ. IPI
756	SCALP ASEPTO 23 G - SOLIDOR - LOTE: 13052523	90183999	0102	5.102	UN	200	0,12	24.00	0.00	0.00	0.00	0.00	0%	0%
6021	UMIDIFICADOR FRASCO 250ML P/AR COMPRIMIDO TAMPA/COPO -UNITEC - LOTE: UE110	90192020	0102	5.102	UN	5	9,70	48.50	0.00	0.00	0.00	0.00	0%	0%
709	VALVULA REGULADORA P/CILINDRO OXIGENIO C/FLUX. - UNITEC - LOTE: VE010	90262010	0102	5.102	UNI	2	161.00	322.00	0.00	0.00	0.00	0.00	0%	0%

PROCESSO DE LICITAÇÃO
( ) Convite n.º
(X) T. Preço n.º 007-2013
( ) Concorrência n.º
( ) Pregão Presencial
(X) Contrato n.º 116-2013
( ) Aditivo n.º
( ) Inegibilidade
( ) Dispensa
Data 11 / 09 / 2013
Chefe de Dpto

DADOS ADICIONAIS

INFORMAÇÕES COMPLEMETARES	RESERVADO AO FISCO
PROCON-PR www.pr.gov.br/proconpr 0800-411512 Fax:(41)3219-7400 - ALAMEDA CABRAL, 184 CENTRO - CURITIBA-PR - CEP: 80410-210 PRAZO CONFORME EDITAL VENDEDOR: 002-ODAIR REF. TOMADA PRECO 04/2013 DADOS PARA DEPOSITO: BANCO DO BRASIL AG. 1460-5 C/C 46540-2 [FV-04] - 11/09/2013 Usuario: 005	

CARTEIRA - 144,00 - RECEBEMOS DE S & R DISTRIBUIDORA LTDA OS PRODUTOS CONSTANTES DA NOTA FISCAL INDICADA AO LADO		NF-e No. 000.009.057 SÉRIE 002
DATA DE RECEBIMENTO	IDENTIFICAÇÃO E ASSINATURA DO RECEBEDOR	
	FUNDO MUNICIPAL DE SAUDE DE PLANALTO	

S & R DISTRIBUIDORA LTDA

RUA REGENTE DIOGO A. FEIJO, 451-D - SAO CRISTOVAO
89.803-230 - CHAPECO - SC
Fone: 49-3323-0360 Fax: 49-3323-0360

DANFE

Documento Auxiliar da Nota Fiscal Eletrônica

1 - SAIDA
2 - ENTRADA [1]

No. 000.009.057
SÉRIE 002

CHAVE DE ACESSO DA NF-e
4213 0904 8893 1500 0192 5500 2000 0090 5711 2121 2619

Consulta de autenticidade no portal nacional da NF-e: www.nfe.fazenda.gov.br/portal

NATUREZA DA OPERAÇÃO	PROTOCOLO DE AUTORIZACAO DE USO
REVENDA DE MERCADORIAS COM SUBST TRIBUT	342130096553555

INSCRIÇÃO ESTADUAL	INSC. ESTAD. SUBST.TRIBUTÁRIO	CNPJ
254.494.854		04.889.315/0001-92

Folha.: 01/01

DESTINATÁRIO / REMETENTE

NOME / RAZÃO SOCIAL			CNPJ / CPF	DATA DA EMISSÃO
FUNDO MUNICIPAL DE SAUDE DE PLANALTO			09.272.764/0001-00	11/9/2013
ENDEREÇO		BAIRRO / DISTRITO	CEP	DATA DA SAIDA / ENTRADA
PRAÇA SÃO FRANCISCO DE ASSIS, 1583		CENTRO	85.750-000	11/9/2013
MUNICIPIO	FONE / FAX	UF	INSCRIÇÃO ESTADUAL	HORA DE SAIDA
PLANALTO	46-3555-8100	PR	ISENTO	

FATURA

NÚMERO	VENCIMENTO	VALOR	NÚMERO	VENCIMENTO	VALOR	NÚMERO	VENCIMENTO	VALOR
009057-01	11/10/2013	144,00						

CÁLCULO DO IMPOSTO

BASE DE CÁLCULO DO ICMS	VALOR DO ICMS	BASE CÁLCULO ICMS SUBSTITUIÇÃO	VALOR DO ICMS SUBSTITUIÇÃO	VALOR TOTAL DOS PRODUTOS
0,00	0,00	0,00	0,00	144,00

VALOR DO FRETE	VALOR DO SEGURO	OUTRAS DES. ACESSORIAS	DESCONTO	VALOR DO IPI	VALOR TOTAL DA NOTA
0,00	0,00	0,00	0,00	0,00	144,00

TRANSPORTADOR / VOLUMES TRANSPORTADOS

RAZÃO SOCIAL	FRETE POR CONTA 1 - EMITENTE 2 - DESTINATÁRIO	CODIGO ANTT	PLACA VEÍCULO	UF	CNPJ / CPF
EXPRESSO SÃO MIGUEL LTDA	1			SC	00.428.307/0001-98
ENDEREÇO	**MUNICÍPIO**			**UF**	**INSCRIÇÃO ESTADUAL**
RUA PLINIO ARLINDO DE NES, 5040-E	CHAPECO			SC	252.936.787

QUANTIDADE	ESPÉCIE	MARCA	NUMERAÇÃO	PESO BRUTO	PESO LÍQUIDO
0	CAIXAS			0,00	0,00

DADOS DO PRODUTO / SERVIÇOS

CÓDIGO PROD.	DESCRIÇÃO DO PRODUTO / SERVIÇO	LOTE	DATA FABRIC.	DATA VALIDADE	NCM / SM	CST	CFOP	UN.	QTDADE	VALOR UNITARIO	VALOR TOTAL	BASE ICMS	VALOR ICMS	VALOR IPI	ALIQUOTA ICMS	ALIQUOTA IPI
001974	AMOXICILINA 500 MG CPS	13H17U	22/08/13	22/08/15	30041012	060	6.403	CPS	2000	0,0720	144,00	0,00	0,00	0,00	0	0

PROCESSO DE LICITAÇÃO
( ) Convite n.º
(X) T. Preço n.º 007-2013
( ) Concorrência n.º
( ) Pregão Presencial
(X) Contrato n.º 325-2013
( ) Aditivo n.º
( ) Inegibilidade
( ) Dispensa
Data 11/09/2013
Chefe do Depto

DADOS ADICIONAIS

INFORMAÇÕES COMPLEMENTARES	RESERVADO AO FISCO
FORNECEDOR: REGISTRO MS 1.05.622-0, ALVARA SANITARIO 25513-6 CLIENTE: ALVARA SANITARIO PAGTO: BANCO DO BRASIL S/A AGENCIA: 3542-4 C. CORRENTE: 9012-3 TP 04/2013	

CARTEIRA - 455,74 - RECEBEMOS DE S & R DISTRIBUIDORA LTDA OS PRODUTOS CONSTANTES DA NOTA FISCAL INDICADA AO LADO		NF-e No. 000.009.056 SÉRIE 002
DATA DE RECEBIMENTO	IDENTIFICAÇÃO E ASSINATURA DO RECEBEDOR FUNDO MUNICIPAL DE SAUDE DE PLANALTO	

S & R DISTRIBUIDORA LTDA

RUA REGENTE DIOGO A. FEIJO, 451-D - SAO CRISTOVAO
89.803-230 - CHAPECO - SC
Fone: 49-3323-0360 Fax: 49-3323-0360

DANFE

Documento Auxiliar da Nota Fiscal Eletrônica

1 - SAIDA
2 - ENTRADA **1**

No. 000.009.056
SÉRIE 002

CHAVE DE ACESSO DA NF-e
4213 0904 8893 1500 0192 5500 2000 0090 5618 1517 3521

Consulta de autenticidade no portal nacional da NF-e: www.nfe.fazenda.gov.br/portal

NATUREZA DA OPERAÇÃO		PROTOCOLO DE AUTORIZACAO DE USO
REVENDA DE MERCADORIAS COM SUBST TRIBUT		342130096553552
INSCRIÇÃO ESTADUAL	**INSC. ESTAD. SUBST.TRIBUTÁRIO**	**CNPJ**
254.494.854		04.889.315/0001-92

Folha.: 01/01

DESTINATÁRIO / REMETENTE

NOME / RAZÃO SOCIAL			CNPJ / CPF	DATA DA EMISSÃO
FUNDO MUNICIPAL DE SAUDE DE PLANALTO			09.272.764/0001-00	11/9/2013
ENDEREÇO		**BAIRRO / DISTRITO**	**CEP**	**DATA DA SAIDA / ENTRADA**
PRAÇA SÃO FRANCISCO DE ASSIS, 1583		CENTRO	85.750-000	11/9/2013
MUNICIPIO	**FONE / FAX**	**UF**	**INSCRIÇÃO ESTADUAL**	**HORA DE SAIDA**
PLANALTO	46-3555-8100	PR	ISENTO	

FATURA

NÚMERO	VENCIMENTO	VALOR	NÚMERO	VENCIMENTO	VALOR	NÚMERO	VENCIMENTO	VALOR
009056-01	11/10/2013	455,74						

CÁLCULO DO IMPOSTO

BASE DE CÁLCULO DO ICMS	VALOR DO ICMS	BASE CÁLCULO ICMS SUBSTITUIÇÃO	VALOR DO ICMS SUBSTITUIÇÃO	VALOR TOTAL DOS PRODUTOS
0,00	0,00	0,00	0,00	455,74

VALOR DO FRETE	VALOR DO SEGURO	OUTRAS DES. ACESSORIAS	DESCONTO	VALOR DO IPI	VALOR TOTAL DA NOTA
0,00	0,00	0,00	0,00	0,00	455,74

TRANSPORTADOR / VOLUMES TRANSPORTADOS

RAZÃO SOCIAL	FRETE POR CONTA (1 - EMITENTE, 2 - DESTINATÁRIO)	CODIGO ANTT	PLACA VEÍCULO	UF	CNPJ / CPF
EXPRESSO SÃO MIGUEL LTDA	1			SC	00.428.307/0001-98
ENDEREÇO	**MUNICÍPIO**			**UF**	**INSCRIÇÃO ESTADUAL**
RUA PLINIO ARLINDO DE NES, 5040-E	CHAPECO			SC	252.936.787

QUANTIDADE	ESPÉCIE	MARCA	NUMERAÇÃO	PESO BRUTO	PESO LÍQUIDO
7	CAIXAS			30,00	0,00

DADOS DO PRODUTO / SERVIÇOS

CÓDIGO PROD.	DESCRIÇÃO DO PRODUTO / SERVIÇO	LOTE	DATA FABRIC.	DATA VALIDADE	NCM / SM	CST	CFOP	UN.	QTDADE	VALOR UNITARIO	VALOR TOTAL	BASE ICMS	VALOR ICMS	VALOR IPI	ALIQUOTA ICMS	ALIQUOTA IPI
002147	ATENOLOL 50 MG CPR	13D24I	03/04/13	03/04/15	30049042	060	6.403	CPR	2000	0,0200	40,00	0,00	0,00	0,00	0	0
001387	BACLOFENO 10 MG CPR	2717048	01/10/12	30/10/14	30049099	060	6.403	CPR	400	0,0500	20,00	0,00	0,00	0,00	0	0
002699	ANLODIPINO 5 MG CPR (BESILAPIN)	1303741	03/07/13	31/07/15	30049069	060	6.403	CPR	4000	0,0210	84,00	0,00	0,00	0,00	0	0
002982	DICLOFENACO SÓDICO 25 MG/ML 3ML INJ	DC13G057	01/07/13	30/07/15	30039047	060	6.403	AMP	200	0,5090	101,80	0,00	0,00	0,00	0	0
001683	DIGOXINA 0,25 MG CPR	0133262	01/05/13	30/05/15	30049099	060	6.403	CPR	1000	0,0340	34,00	0,00	0,00	0,00	0	0
001887	CLORIDRATO DE DILTIAZEM 60 MG CPR	1392162	01/05/12	30/05/14	30049099	060	6.403	CPR	100	0,0920	9,20	0,00	0,00	0,00	0	0
000523	NISTATINA 25.000 UI/G CREME VAGINAL	B13H0871	12/08/13	12/08/15	30049099	060	6.403	BIS	100	1,4580	145,80	0,00	0,00	0,00	0	0
003297	TART. BRIMONIDINA 2MG/ML 5ML	B13C2092	10/04/13	10/04/15	30049069	060	6.403	UN	2	10,4700	20,94	0,00	0,00	0,00	0	0

PROCESSO DE LICITAÇÃO
( ) Convite n.º
(X) T. Preço n.º 004-2013
( ) Concorrência n.º
( ) Pregão Presencial
(X) Contrato n.º 025-2013
( ) Aditivo n.º
( ) Inegibilidade
( ) Dispensa
Data 11 / 09 / 2013
Chefe do Dpto

DADOS ADICIONAIS

INFORMAÇÕES COMPLEMENTARES	RESERVADO AO FISCO
FORNECEDOR: REGISTRO MS 1.05.622-0, ALVARA SANITARIO 25513-6 CLIENTE: ALVARA SANITARIO PAGTO: BANCO DO BRASIL S/A AGENCIA: 3542-4 C. CORRENTE: 9012-3 TP 04/2013	

IDENTIFICAÇÃO DO EMITENTE

FERNAMED LTDA

FERNAMED

Rua Cassiano Jorge Fernandes, 2058
Vila Tolentino - CEP 85802-240
Fone: 45 3225-8636
CASCAVEL-PR
fernamed@uol.com.br

DANFE

Documento Auxiliar da NOTA FISCAL ELETRÔNICA

0 - ENTRADA
1 - SAÍDA [1]

Nº 000.013.425
SÉRIE: 1
FOLHA: 1/2

CONTROLE DO FISCO

CHAVE DE ACESSO
4113 0904 7594 3300 0186 5500 1000 0134 2511 1369 9832

Consulta de autenticidade no portal nacional da NF-e www.nfe.fazenda.gov.br/portal ou no site da Sefaz Autorizadora

NATUREZA DA OPERAÇÃO	PROTOCOLO DE AUTORIZAÇÃO DE USO
VENDAS DE MERCADORIAS	141130131344804 11/09/2013 09:46:03
INSCRIÇÃO ESTADUAL	**INSC.EST.DO SUBST.TRIBUTÁRIO**	**CNPJ**
902.56959-65		04.759.433/0001-86

DESTINATÁRIO/REMETENTE

NOME/RAZÃO SOCIAL			CNPJ/CPF	DATA DE EMISSÃO
FUNDO M SAUDE PLANALTO/1703/FUNDO M SAUDE PLANALTO			09.272.764/0001-00	11/09/2013
ENDEREÇO	**BAIRRO/DISTRITO**	**CEP**		**DATA DE SAÍDA/ENTRADA**
PC SAO FRANCISCO DE ASSIS, 1583	CENTRO	85750-000		11/09/2013
MUNICÍPIO	**FONE/FAX**	**UF**	**INSCRIÇÃO ESTADUAL**	**HORA DE SAÍDA**
PLANALTO	(46)3555-8100	PR	ISENTO	

FATURA/DUPLICATA

13425-01 25/09/13 R$ 2.363,94		

CÁLCULO DO IMPOSTO

BASE DE CÁLCULO DO ICMS	VALOR DO ICMS	BASE DE CÁLCULO DO ICMS SUBSTITUIÇÃO	VALOR DO ICMS SUBSTITUIÇÃO	VALOR TOTAL DOS PRODUTOS
2.363,94	283,67	0,00	0,00	2.363,94

VALOR DO FRETE	VALOR DO SEGURO	DESCONTO	OUTRAS DESPESAS ACESSÓRIAS	VALOR DO IPI	VALOR TOTAL DA NOTA
0,00	0,00	0,00	0,00	0,00	2.363,94

TRANSPORTADOR/VOLUMES TRANSPORTADOS

RAZÃO SOCIAL	FRETE POR CONTA	CÓDIGO ANTT	PLACA DO VEÍCULO	UF	CNPJ/CPF
	0-Emitente				
ENDEREÇO	**MUNICÍPIO**			**UF**	**INSCRIÇÃO ESTADUAL**

QUANTIDADE	ESPÉCIE	MARCA	NUMERAÇÃO	PESO BRUTO	PESO LÍQUIDO

DADOS DO PRODUTO/SERVIÇO

CÓDIGO PRODUTO	DESCRIÇÃO DO PRODUTO/SERVIÇO	NCM/SH	CST	CFOP	UNID.	QUANT.	VALOR UNITÁRIO	VALOR TOTAL	BC ICMS	VALOR ICMS	ALIQ. ICMS
4	AAS 100MG CPR INFANTIL - DORMEC - IMEC Lote=0011037 Qtd=8.000 Fab=30/04/2013 Val=30/04/2015 PMC=0,00	30049024	000	5102	CPR	8.000	0,010	80,00	80,00	9,60	12
206	AMBROXOL 30MG/5ML AD. 100ML - G. HIPOLABOR Lote=235/13 Qtd=200 Fab=28/02/2013 Val=30/01/2015 PMC=0,00	30049039	000	5102	FR	200	0,900	180,00	180,00	21,60	12
680	CARBOCISTEINA 50MG/ML XPE 80ML ADULTO - G. PRATI Lote=13G25H Qtd=200 Fab=30/07/2013 Val=30/07/2015 PMC=0,00	30049057	000	5102	FR	200	1,430	286,00	286,00	34,32	12
707	CARVEDILOL 3,125MG CPR - KARVIL - TORRENT Lote=B7881067 Qtd=990 Fab=30/06/2011 Val=30/05/2014 PMC=0,00	30049069	000	5102	CPR	990	0,080	79,20	79,20	9,50	12
710	CARVEDILOL 6,25MG CPR - KARVIL - TORRENT Lote=CR082016 Qtd=990 Fab=30/11/2012 Val=30/10/2015 PMC=0,00	30049069	000	5102	CPR	990	0,090	89,10	89,10	10,69	12
971	CLORPROMAZINA 100MG CPR - LONGACTIL (C1) - CRISTALIA Lote=12096919 Qtd=500 Fab=30/09/2012 Val=30/09/2015 PMC=0,00	30049079	000	5102	CPR	500	0,134	67,00	67,00	8,04	12
1171	DIAZEPAM INJ 10MG 2ML (B1) - G. TEUTO Lote=2493040 Qtd=15 Fab=30/03/2013 Val=30/03/2015 PMC=0,00	30049064	000	5102	AMP	15	0,415	6,23	6,23	0,75	12
1541	FENOBARBITAL GTS 40MG/ML 20ML (B1) - G. UNIAO QUIMICA Lote=1314357 Qtd=7 Fab=30/06/2013 Val=30/06/2015 PMC=0,00	30047906	000	5102	GTS	7	1,820	12,74	12,74	1,53	12
2499	NIFEDIPINO RETARD 20MG CPR - PRENILAN - LABORIS Lote=4971 Qtd=4.980 Fab=30/07/2013 Val=30/07/2016 PMC=0,00	30039062	000	5102	CPR	4.980	0,055	273,90	273,90	32,87	12
330	OXCARBAMAZEPINA 300MG CPR (C1) - G. RANBAXY Lote=2482366 Qtd=960 Fab=30/01/2013 Val=30/12/2014 PMC=0,00	30049069	000	5102	CPR	960	0,390	374,40	374,40	44,93	12
2796	PIROXICAN 20MG CPR - G. PRATI Lote=13H6P Qtd=1.500 Fab=30/08/2013 Val=15/08/2015 PMC=0,00	30049073	000	5102	CPR	1.500	0,070	105,00	105,00	12,60	12
2950	RANITIDINA INJ 25MG/ML 2ML - G. TEUTO Lote=2660444 Qtd=50 Fab=30/03/2013 Val=30/03/2015 PMC=0,00	30049059	000	5102	AMP	50	0,550	27,50	27,50	3,30	12
3001	RISPERIDONA 2MG CPR (C1) - RESPIDON - TORRENT Lote=BC912006 Qtd=530 Fab=30/01/2012 Val=30/12/2014 PMC=0,00	30049069	000	5102	CPR	530	0,085	45,05	45,05	5,41	12
3001	RISPERIDONA 2MG CPR (C1) - RESPIDON - TORRENT Lote=BC912017 Qtd=470 Fab=30/05/2012 Val=30/04/2015 PMC=0,00	30049069	000	5102	CPR	470	0,085	39,95	39,95	4,79	12

CÁLCULO DO ISSQN

INSCRIÇÃO MUNICIPAL	VALOR TOTAL DOS SERVIÇOS	BASE DE CÁLCULO DOS SERVIÇOS	VALOR DO ISSQN

DADOS ADICIONAIS

INFORMAÇÕES COMPLEMENTARES	RESERVADO AO FISCO
VENC. CONFORME TOMADA DE PRECOS N. 4/2013 B. BRASIL AG 1460-5 CC 17126-3 Val aprox dos tributos R$ 588,15 (24,88%)	PROCESSO DE LICITAÇÃO ( ) Convite n.º (X) Preço n.º 004-2013 ( ) Concorrência n.º ( ) Pregão Presencial (X) Contrato n.º 021-2013 ( ) Aditivo n.º ( ) Inexigibilidade ( ) Dispensa Em 11/09/2013 Chefe de Dpto

Recebemos de FERNAMED LTDA, os produtos constantes da nota fiscal indicada ao lado: Data de emissão:11/09/2013,Valor Total: R$2.363,94, Destinatário: FUNDO M SAUDE PLANALTO/1703/FUNDO M SAUDE PLANALTO PC SAO FRANCISCO DE ASSIS, 1583 - CENTRO - PLANALTO/PR

DATA DE RECEBIMENTO	IDENTIFICAÇÃO E ASSINATURA DO RECEBEDOR

NF-e
Nº 000.013.425
SÉRIE: 1

IDENTIFICAÇÃO DO EMITENTE

FERNAMED LTDA

Rua Cassiano Jorge Fernandes, 2058
Vila Tolentino - CEP 85802-240
Fone: 45 3225-8636
CASCAVEL-PR
fernamed@uol.com.br

DANFE

Documento Auxiliar da NOTA FISCAL ELETRÔNICA

0 - ENTRADA
1 - SAÍDA [1]

Nº 000.013.425
SÉRIE: 1
FOLHA: 2/2

CONTROLE DO FISCO

CHAVE DE ACESSO
4113 0904 7594 3300 0186 5500 1000 0134 2511 1369 9832

Consulta de autenticidade no portal nacional da NF-e www.nfe.fazenda.gov.br/portal ou no site da Sefaz Autorizadora

NATUREZA DA OPERAÇÃO	PROTOCOLO DE AUTORIZAÇÃO DE USO
VENDAS DE MERCADORIAS	141130131344804 11/09/2013 09:46:03
INSCRIÇÃO ESTADUAL	**INSC.EST.DO SUBST.TRIBUTÁRIO**	**CNPJ**
902.56959-65		04.759.433/0001-86

DADOS DO PRODUTO/SERVIÇO

CÓDIGO PRODUTO	DESCRIÇÃO DO PRODUTO/SERVIÇO	NCM/SH	CST	CFOP	UNID.	QUANT.	VALOR UNITÁRIO	VALOR TOTAL	BC ICMS	VALOR ICMS	ALIQ. ICMS
4341	SERTRALINA 50MG CPR (C1) - SERENATA - TORRENT Lote=BG762043 Qtd=760 Fab=30/08/2012 Val=30/07/2014 PMC=0,00	30049039	000	5102	CPR	760	0,129	98,04	98,04	11,76	12
4341	SERTRALINA 50MG CPR (C1) - SERENATA - TORRENT Lote=BG762044 Qtd=3.230 Fab=30/08/2012 Val=30/07/2014 PMC=0,00	30049039	000	5102	CPR	3.230	0,129	416,67	416,67	50,00	12
3652	VENLAFAXINA OD 75MG CPR - (C1) - VENLIFT - TORRENT Lote=C9752011 Qtd=294 Fab=30/08/2012 Val=30/07/2015 PMC=0,00	30049099	000	5102	CPR	294	0,623	183,16	183,16	21,98	12

878-FUNDO MUNICIPAL DE SAUDE DE PLANALTO R$ 970,46

NFe Nº 49502 **SERIE 000**

CENTERMEDI COMERCIO DE PRODUTOS HOSPITALARES LTDA

BR 480, 795 - SAIDA P/ ERECHIM
BARAO DE COTEGIPE/RS
BAIRRO: CENTRO
CEP: 99740-000
FONE: (54)3523-2700

DANFE

Documento Auxiliar da Nota Fiscal Eletrônica

1 - SAIDA
2 - ENTRADA [1]

Nº 49502

SÉRIE 000

FOLHA 1/1

CHAVE DE ACESSO DA NFE
4313 0903 6520 3000 0170 5500 0000 0495 0218 2876 2202

Consulta de autenticidade no portal nacional da NF-e www.nfe.fazenda.gov.br/portal ou no site da Sefaz Autorizadora

NATUREZA DA OPERAÇÃO	PROTOCOLO DE AUTORIZAÇÃO DE USO
VENDA DE MERCADORIA OUTRA UF	143130134332030 04/09/2013 16:19:58

INSCRIÇÃO ESTADUAL	INSC. EST. SUBS. TRIBUTARIO	CNPJ
170/0004449		03.652.030/0001-70

DESTINATÁRIO/REMETENTE

NOME/RAZÃO SOCIAL	CNPJ/CPF	DATA DA EMISSÃO
878-FUNDO MUNICIPAL DE SAUDE DE PLANALTO	09.272.764/0001-00	04/09/2013

ENDEREÇO	BAIRRO/DISTRITO	CEP	DATA SAIDA/ENTRADA
PRACA SAO FRANCISCO DE ASSIS, 1583	CENTRO	85750-000	04/09/2013

MUNICÍPIO	FONE/FAX	UF	INCRIÇÃO ESTADUAL	HORA DE SAIDA/ENTRADA
PLANALTO	(46)3555-8100	PR	ISENTO	16:19

FATURA

49502/1 04/10/13 R$ 970,46

CÁLCULO DO IMPOSTO

BASE DE CÁLCULO ICMS	VALOR DO ICMS	BASE CÁLCULO ICMS ST	VALOR DO ICMS ST	VALOR TOTAL DOS PRODUTOS
437,66	74,40	0,00	0,00	970,46

VALOR DO FRETE	VALOR DO SEGURO	DESCONTO	OUTRAS DESPESAS	VALOR DO IPI	VALOR TOTAL DA NOTA
0,00	0,00	0,00	0,00	0,00	970,46

TRANSPORTADOR/VOLUMES TRANSPORTADOS

RAZÃO SOCIAL	FRETE POR CONTA	CÓDIGO ANTT	PLACA	UF	CNPJ/CPF
BAUER - B. TRASNPORTES LTDA	0-Emitente				04.353.469/0043-14

ENDEREÇO	MUNICIPIO	UF	INSCRIÇÃO ESTADUAL
RUA CLEMENTINA ROSSI, 566	ERECHIM	RS	039/0150983

QUANTIDADE	ESPÉCIE	MARCA	NUMERAÇÃO	PESO BRUTO	PESO LIQUIDO
5,00	CAIXAS			0,00	0,00

DESCRIÇÃO DOS PRODUTOS

CÓD.	DESCRIÇÃO DO PRODUTO	LOTE	PMC	NCM/SH	CST	CFOP	UN	QTDE	V. UNIT.	DESC	V. TOTAL	BC ICMS	BC ST	V. ICMS	V. ST	ICMS
4741	BROMIDRATO DE FENOTEROL FRS C 20 ML G TS (-)	13637A2	2,40	30049039	000	6102	Unc	50	1,49	0,00%	74,50	74,50	0,00	12,66	0,00	17%
827	C ACIDO VALPROICO 250MG CPR (-)	2110219	0,00	30049029	000	6102	Unc	500	0,26	0,00%	130,00	130,00	0,00	22,10	0,00	17%
4954	C BROMAZEPAM 3MG CPR (-)	1527086	0,00	30049064	000	6102	Unc	2000	0,042	0,00%	84,00	84,00	0,00	14,28	0,00	17%
2808	C CODEINA 30MG CPR (-)	130532J6	0,00	30044040	040	6102	Unc	600	0,888	0,00%	532,80	0,00	0,00	0,00	0,00	0%
4601	DEXAMETASONA EL ELXIR (-)	13H34D	2,78	30043099	000	6102	Unc	100	0,99	0,00%	99,00	99,00	0,00	16,83	0,00	17%
666	DEXCLORFENIRAMINA XPE (-)	2771137	0,00	30049099	000	6102	Unc	57	0,88	0,00%	50,16	50,16	0,00	8,53	0,00	17%

PROCESSO DE LICITAÇÃO
( ) Convite nº
( ) Tomada de Preços nº
(X) Contrato nº 119/2013
( ) Adesão nº
( ) Inexigibilidade
( ) Dispensa nº
Data 01/10/2013

DADOS ADICIONAIS

INFORMAÇÕES COMPLEMENTARES

VAL APROX DOS TRIBUTOS - R$ 308,55 (31,79%) FONTE IBPT
REFERENTE TP 04/2013 CONTRATO 119/2013
DEPOSITO ECO DO BRASIL AG 0132-5 CC 12871-6 BRADESCO AG 3274-3 CC 053032-6
ISENTA CONF CONV ICMS 87/02, ALTERADO PELO CONV ICMS 126/02 E PRORROGADO PELO CONV 18/05
VENDEDOR 2-FRANCIEI
CRT 3 - REGIME NORMAL

RESERVADO DO FISCO

DISPROBEL disprobel@wdn.com.br	**Identificação do emitente** **AMARILDO BASEGGIO E CIA LTDA** RUA SANTO ANTONIO - 151 CRISTO REI FRANCISCO BELTRAO PR (046)3524-2405 85.602-000	**DANFE** Documento Auxiliar da Nota Fiscal Eletrônica 0 - ENTRADA 1 - SAÍDA [1] Num. **000.003.352** Série **1** Folha: 1 de 1	Chave de acesso **4113 0982 2913 1100 0111 5500 1000 0033 5214 0305 0078**

Natureza da Operação: VENDA			Consulta de autenticidade no portal nacional da NF-e www.nfe.fazenda.gov.br/portal ou no site da Sefaz Autorizada
Inscrição Estadual 3210269230	Inscrição Estadual do Subst. Trib	CNPJ 82.291.311/0001-11	PROTOCOLO DE AUTORIZAÇÃO DE USO 141130126452962 02/09/2013 14:58:21 v 2.0

DESTINATÁRIO/REMETENTE

Nome/Razão Social **468 - FUNDO MUNIC.DE SAUDE DE PLANALTO**	Fantasia **FUNDO MUNIC.DE SAUDE DE PLANALTO**	CNPJ/CPF **09.272.764/0001-00**	Data da Emissão **02/09/2013**
Endereço **PRACA SAO FCO.DE ASSIS, 1583**	Bairro/Distrito **CENTRO**	CEP **85.750-000**	Data de Entrada/Saída **02/09/2013**
Município **PLANALTO**	Fone/Fax **(046)3555-8100**	UF **PR**	Inscrição Estadual **ISENTO**	Hora da Saída **14:57:00**

FATURA Condição de Pagamento: **10 - 28 DIAS** Representante: **2 - AMARILDO BASEGGIO**

Núm.	Vencimento	Valor	Núm.	Vencimento	Valor	Núm.	Vencimento	Valor
1	30/09/2013	1.908,20						

CALCULO DO IMPOSTO

Base de calculo do ICMS 0,00	Valor do ICMS 0,00	Base calculo Icms Subst 0,00	Valor do Icms Subst 0,00		Valor total bruto dos produtos **1.908,20**
Valor do Frete 0,00	Valor do Seguro 0,00	Desconto 0,00	Outras despesas acessórias 0,00	Valor do IPI 0,00	Valor total da nota **1.908,20**

TRANSPORTADOR/VOLUMES TRANSPORTADOS

Nome/Razão Social **O MESMO**	Frete por conta 0 - Emitente 2 - Terceiros 0 1 - Destinatario 9 - Sem Frete	Codigo ANTT	Placa do veiculo	UF	CNPJ/CPF
Endereço	Município			UF	Inscrição Estadual

Quantidade 1,0000	Especie	Marca	Numeração	Peso Bruto 0,0000	Peso Liquido 0,0000

DADOS DO PRODUTO, SERVIÇOS

								Valor		Valor				Aliquota	
COD. PROD	DESCRIÇÃO DO PRODUTO, SERVIÇOS	NCM/SH	CST	CFOP	UN.	QTDE.	% Des.	UNITARIO	TOTAL	BC. ICMS	ICMS	ST	IPI	ICMS	IPI
82	COLAR CERV.RESG.PEQUENO POLAR FIX	90211020	041	5102	PC	4,000	0,00	17,2000	68,80	0,00	0,00	0,00	0,00	0,00	0,00
201	COLAR CERV.RESG.MEDIO POLAR FIX	90211020	041	5102	PC	4,000	0,00	17,2000	68,80	0,00	0,00	0,00	0,00	0,00	0,00
686	COLAR CERV.RESG.GRANDE POLAR FIX	90211020	041	5102	PC	4,000	0,00	17,2000	68,80	0,00	0,00	0,00	0,00	0,00	0,00
770	CLORETO DE SODIO 0,9% 250 ML FRESENIUS	30049099	060	5405	UN	150,000	0,00	1,4300	214,50	0,00	0,00	0,00	0,00	0,00	0,00
699	SORO GLICOSADO 05% 500 ML FRESENIUS	30049099	060	5405	FR	60,000	0,00	1,8200	109,20	0,00	0,00	0,00	0,00	0,00	0,00
105	COLETOR DE URINA SIST.FECH.2 LTS STARME	39269030	041	5102	PC	10,000	0,00	2,0800	20,80	0,00	0,00	0,00	0,00	0,00	0,00
923	BOTA UNNA 10,1X7,6CM UNNA HEAL CASEX	30059090	041	5102	RL	10,000	0,00	28,5000	285,00	0,00	0,00	0,00	0,00	0,00	0,00
75	COMPRESSA 7,5X7,5 13 FIOS C/500 MEDPLUSS	30059090	060	5405	PC	50,000	0,00	7,9800	399,00	0,00	0,00	0,00	0,00	0,00	0,00
874	ESTETOSCOPIO ADULTO SOLIDOR	90189099	060	5405	PC	3,000	0,00	8,9000	26,70	0,00	0,00	0,00	0,00	0,00	0,00
167	LAMINA BISTURI N 23 C/100 SOLIDOR	90189029	041	5102	UN	1,000	0,00	14,8000	14,80	0,00	0,00	0,00	0,00	0,00	0,00
320	LUVA P/PROC.LATEX PEQUENA C/100 UN	40151100	041	5102	CX	10,000	0,00	11,8800	118,80	0,00	0,00	0,00	0,00	0,00	0,00
321	LUVA PROCEDIMENTO GRANDE CXA.C/100 UN	40151100	041	5102	CX	5,000	0,00	11,8800	59,40	0,00	0,00	0,00	0,00	0,00	0,00
183	LUVAS P/PROC.LATEX MEDIA C/100 UN	40151100	041	5102	CX	10,000	0,00	11,8800	118,80	0,00	0,00	0,00	0,00	0,00	0,00
941	LUVAS PROCEDIMENTO EXTRA P CX.C/100	40151900	041	5102	CX	10,000	0,00	11,8800	118,80	0,00	0,00	0,00	0,00	0,00	0,00
573	FIXADOR RX 40 LTS AUTOMATICO	37079010	041	5102	GL	2,000	0,00	108,0000	216,00	0,00	0,00	0,00	0,00	0,00	0,00

CALCULO DO ISSQN

Inscrição Municipal	Valor total dos serviços	Base de calculo do ISSQN	Valor do ISSQN
464403/01	**0,00**	**0,00**	**0,00**

DADOS ADICIONAIS

Tributo	Aliq	Base Cálculo	Imposto	Isentas	Outras	Diferidas
ICMS	0,00	0,00	0,00	0,00	1.908,20	0,00

Permite o aproveitamento do crédito de ICMS no Valor de RS [%s1%], correspondente à aliquota de [%s2%], nos termos do art. 23 da LC 123.
Documento emitido por ME ou EPP optante pelo Simples Nacional e não gera direito a crédito fiscal de ISS e de IPI. SUBSTITUICAO TRIBUTARIA OPTANTE PELO SIMPLES NACIONAL OPTANTE PELO SIMPLES NACIONAL
CFOP: 5.102 Total: 1.158,80
CFOP: 5.405 Total: 749,40

PROCESSO DE LICITAÇÃO
( ) Convite n.º
(X) T. Preço n.º 004-2013
( ) Concorrência n.º
( ) Pregão Presencial
(X) Contrato n.º 307-2013
( ) Aditivo n.º
( ) Inegibilidade
( ) Dispensa
Data 09/09/2013
Chefe do Cerimonial

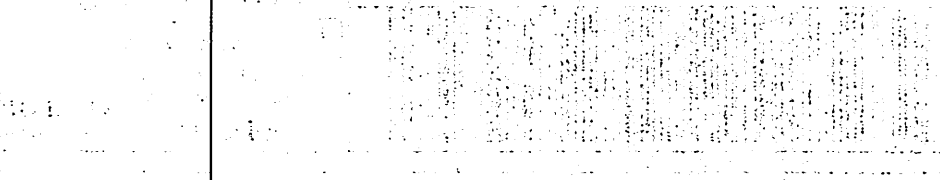

ANCEOMED

Medicamentos De Az Ltda

Rua Octaviando Teixeira Dos Santos, 1132. 1a S102
Centro - FRANCISCO BELTRAO/PR
Fone: (46)3055-5454 - CEP: 85.601-030

DANFE

Documento Auxiliar da Nota Fiscal Eletrônica

1 - SAÍDA

Nº. **00.005.405**
Série **001**
Folha **1 de 1**

Chave de Acesso
4113.0909.6762.5600.0198.5500.1000.0054.0510.0005.4052

Consulta de Autenticidade no portal nacional da NF-e www.nfe.fazenda.gov.br/portal ou no site da SEFAZ autorizadora.

Natureza da Operação	Protocolo e Data de Autorização de Uso
VENDA DE MERCADORIAS ADQUIR/RECEB DE TERCEIROS	141130126615: 02/09/2013 17:25:10

Inscrição Estadual ou RG	Inscrição Estadual do Substituto Tributário	CNPJ ou CPF
9045210941		09.676.256/0001-98

DESTINATÁRIO OU REMETENTE

Nome ou Razão Social		CNPJ ou CPF	Data de Emissão
Fundo Municipal De Saude De Planalto	001530	09.272.764/0001-00	02/09/2013

Endereço	Bairro/Distrito	CEP	Data de Saída/Entrada
Pc Sao Francisco De Assis, 1583	Centro	85.750-000	02/09/2013

Cidade	Fone	Estado	Inscrição Estadual ou RG	Hora da Saída/Entrad
PLANALTO	(46)3555-8100	PR	Isento	

Duplicatas

1	17/09/2013	R$ 46,2

Impostos e Tributação

Base de Cálculo do ICMS	Valor do ICMS	Base de Cálculo do ICMS ST	Valor do ICMS ST	Valor Total dos Produtos
0,0(	0,0(			46,22

Frete	Seguro	Descontos	Outras Despesas	Valor do IPI	Valor Total da Nota
0,0(	0,0(	0,0(	0,0(	0,0(	46,2:

TRANSPORTADOR/VOLUMES

Razão Social	Frete por Conta	Código ANTT	Placa	UF	CNPJ
Transporte Próprio	0 - Emitente		AAA-000	PR	09.676.256/0001-98

Endereço	Cidade	UF	Inscrição Estadual ou RG
.	FRANCISCO BELTRAO	PR	

Quantidade	Espécie	Marca	Numeração	Peso Bruto	Peso Líquido
0	VOLUM			0,00(	0,00(

Produtos

Código	Descrição do Produto	NCM/SH	CST	CFOP	Apres.	Qtde	Valor Unitar	Descont	Valor Tot	B. C. ICM	Valor ICM	Valor IF	% ICMS	% IPI
0006014	TESOURA IRIS 12CM RETA Lote: 93 Qtde: 0,000 Fab.: 26/08/2013 Val.: 25/08/2020	90189098	000	5102	UN	6.0(	7,704(	0,0(	46,2:	0,0(	0,0(	0,0(	00	00

PROCESSO DE LICITAÇÃO
( ) Convite n.º
(X) T. Preço n.º 004 - 2013
( ) Concorrência n.º
( ) Pregão Presencial
(X) Contrato n.º 123 - 2013
( ) Aditivo n.º
( ) Inegibilidade
( ) Dispensa
Data 02 / 09 / 2013
Chefe do Dpto

Cálculo do ISSQN

Inscrição Municipal	Valor Total dos Serviços	Base de Cálculo do ISSQN	Valor do ISSQN

Dados Adicionais

Informações Complementares	Reservado ao Fisco
BCO DO BRASIL AG 0616-5 C/C 35144-X DOCUMENTO EMITIDO POR EMPRESA ENQUADRADA NO REGIME FISCAL DA MICRO EMPRESA E DAS EMPRESAS DE PEQUENO PORTE - DE ACORDO COM A LC 123/2006. (TOMADA DE PREÇO 004/2013)	

001

ANCEOMED

Medicamentos De Az Ltda

Rua Octaviando Teixeira Dos Santos, 1132. 1a S102
Centro - FRANCISCO BELTRAO/PR
Fone: (46)3055-5454 - CEP: 85.601-030

DANFE

Documento Auxiliar da Nota Fiscal Eletrônica

1 - SAÍDA

Nº. **00.005.406**
Série **001**
Folha **1 de 1**

Chave de Acesso
4113.0909.6762.5600.0198.5500.1000.0054.0610.0005.4068

Consulta de Autenticidade no portal nacional da NF-e www.nfe.fazenda.gov.br/portal ou no site da SEFAZ autorizadora.

Natureza da Operação	Protocolo e Data de Autorização de Uso
VENDA DE MERCADORIAS ADQUIR/RECEB DE TERCEIROS	141130126615 02/09/2013 17:25:02

Inscrição Estadual ou RG	Inscrição Estadual do Substituto Tributário	CNPJ ou CPF
9045210941		09.676.256/0001-98

DESTINATÁRIO OU REMETENTE

Nome ou Razão Social		CNPJ ou CPF	Data de Emissão
Fundo Municipal De Saude De Planalto	001530	09.272.764/0001-00	02/09/2013

Endereço	Bairro/Distrito	CEP	Data de Saída/Entrada
Pc Sao Francisco De Assis, 1583	Centro	85.750-000	02/09/2013

Cidade	Fone	Estado	Inscrição Estadual ou RG	Hora da Saída/Entrad
PLANALTO	(46)3555-8100	PR	Isento	

Duplicatas

1	17/09/2013	R$ 46,2

Impostos e Tributação

Base de Cálculo do ICMS	Valor do ICMS	Base de Cálculo do ICMS ST	Valor do ICMS ST	Valor Total dos Produtos
0,00	0,00			46,22

Frete	Seguro	Descontos	Outras Despesas	Valor do IPI	Valor Total da Nota
0,00	0,00	0,00	0,00	0,00	46,2

TRANSPORTADOR/VOLUMES

Razão Social	Frete por Conta	Código ANTT	Placa	UF	CNPJ
Transporte Próprio	0 - Emitente		AAA-000	PR	09.676.256/0001-98

Endereço	Cidade	UF	Inscrição Estadual ou RG
.	FRANCISCO BELTRAO	PR	

Quantidade	Espécie	Marca	Numeração	Peso Bruto	Peso Líquido
0	VOLUMI			0,000	0,000

Produtos

Código	Descrição do Produto	NCM/SH	CST	CFOP	Apres.	Qtde	Valor Unitár	Descont	Valor Tot	B. C. ICM	Valor ICM	Valor IF	% ICMS	% IPI
0006014	TESOURA IRIS 12CM RETA Lote: 93 Qtde: 0,000 Fab.: 26/08/2013 Val.: 26/08/2020	90189090	000	5102	UN	6,00	7,704(	0,00	46,22	0,00	0,00	0,00	00	00

PROCESSO DE LICITAÇÃO
( ) Convite n.º
(X) T. Preço n.º 007-2013
( ) Concorrência n.º
( ) Pregão Presencial
(X) Contrato n.º 213-2013
( ) Aditivo n.º
( ) Inegibilidade
( ) Dispensa
Data 02/09/2013
Chefe do Dpto.

Cálculo do ISSQN

Inscrição Municipal	Valor Total dos Serviços	Base de Cálculo do ISSQN	Valor do ISSQN

Dados Adicionais

Informações Complementares	Reservado ao Fisco
BCO DO BRASIL AG 0615-5 C/C 35144-X DOCUMENTO EMITIDO POR EMPRESA ENQUADRADA NO REGIME FISCAL DA MICRO EMPRESA E DAS EMPRESAS DE PEQUENO PORTE - DE ACORDO COM A LC 123/2006. (TOMADA DE PREÇO 004/2013)	

001

ANGEOMED

Angeomed Com. Prod. Medico Hosp. Ltda.

Rua Octaviano Teixeira Dos Santos, 1132
Centro - FRANCISCO BELTRAO/PR
Fone: (46)3055-5454 - CEP: 85.601-030

DANFE

Documento Auxiliar da Nota Fiscal Eletrônica

1 - SAÍDA

Nº. **00.029.993**
Série **001**
Folha **1 de 1**

Chave de Acesso
4113.0902.6079.5600.0181.5500.1000.0299.9310.0029.9930

Consulta de Autenticidade no portal nacional da NF-e www.nfe.fazenda.gov.br/portal ou no site da SEFAZ autorizadora.

Natureza da Operação	Protocolo e Data de Autorização de Uso
VENDA DE MERCADORIAS ADQUIR/RECEB DE TERCEIROS	141130126620: 02/09/2013 17:29:25

Inscrição Estadual ou RG	Inscrição Estadual do Substituto Tributário	CNPJ ou CPF
9016160862		02.607.956/0001-81

DESTINATÁRIO OU REMETENTE

Nome ou Razão Social		CNPJ ou CPF	Data de Emissão
Fundo Municipal De Saude De Planalto	001530	09.272.764/0001-00	02/09/2013

Endereço	Bairro/Distrito	CEP	Data de Saída/Entrada
Pc Sao Francisco De Assis, 1583	Centro	85.750-000	02/09/2013

Cidade	Fone	Estado	Inscrição Estadual ou RG	Hora da Saída/Entrad
PLANALTO	(46)3555-8100	PR	Isento	

Duplicatas

1 17/09/2013 R$ 1.268,5

Impostos e Tributação

Base de Cálculo do ICMS	Valor do ICMS	Base de Cálculo do ICMS ST	Valor do ICMS ST	Valor Total dos Produtos
0,0(	0,0(			1.268,5(

Frete	Seguro	Descontos	Outras Despesas	Valor do IPI	Valor Total da Nota
0,0(	0,0(	0,0(	0,0(	0,0(	1.268,5

TRANSPORTADOR/VOLUMES

Razão Social	Frete por Conta	Código ANTT	Placa	UF	CNPJ
Transporte Próprio	0 - Emitente		000-000	PR	09.676.256/0001-98

Endereço	Cidade	UF	Inscrição Estadual ou RG
.	FRANCISCO BELTRAO	PR	

Quantidade	Espécie	Marca	Numeração	Peso Bruto	Peso Líquido
0				0,00(	0,00(

Produtos

Código	Descrição do Produto	NCM/SH	CST	CFOP	Apres.	Qtde	Valor Unitár	Descont	Valor Tot	B. C. ICM	Valor ICM	Valor IF	% ICMS	% IPI
0007759	CITALOPRAM 20MG (GENERICO) Lote CQ2012020-A Qtde 11.032.000 Fab. 30/09/2012 Val. 30/08/2014 Controlado_C1	3004905(	000	5102	CPR	980,0(	0,140(	0,0(	137,2(	0,0(	0,0(	0,0(	00	00
0007900	CLONAZEPAM 2MG (GENERICO) Lote 543666 Qtde 62.310.000 Fab. 30/05/2013 Val. 30/05/2015 Controlado_B1	3004906(	000	5102	CPR	1.980,0	0,098(	0,0(	194,0-	0,0(	0,0(	0,0(	00	00
0007014	DIAZEPAM 10MG Lote 13064519 Qtde 2.000.000 Fab. 30/06/2013 Val. 30/06/2016 Controlado_B1	3004906-	000	5102	CPR	3.000,0	0,036-	0,0(	109,2(	0,0(	0,0(	0,0(	00	00
0007172	PAROXETINA 20MG (GENERICO) Lote PA0212018-A Qtde 4.490.000 Fab. 30/08/2012 Val. 30/07/2014 Controlado_C1	3004903(	000	5102	CPR	3.000,0	0,180(	0,0(	540,0(	0,0(	0,0(	0,0(	00	00
0003532	VENLAFAXINA CLORIDRATO 150MG - OD Lote BS861006 Qtde 3.199.000 Fab. 30/05/2011 Val. 30/04/2014 Controlado_C1	3004204(	000	5102	CAP	588,0(	0,490(	0,0(	288,1(	0,0(	0,0(	0,0(	00	00

PROCESSO DE LICITAÇÃO
( ) Convite n.º
(X) T. Preço n.º 004-2013
( ) Concorrência n.º
( ) Pregão Presencial
(X) Contrato n.º 006-2013
( ) Aditivo n.º
( ) Ineligibilidade
( ) Dispensa
Data 03/09/2013
Chefe do Dpto.

Cálculo do ISSQN

Inscrição Municipal	Valor Total dos Serviços	Base de Cálculo do ISSQN	Valor do ISSQN

Dados Adicionais

Informações Complementares

(BCO DO BRASIL AG.0616-5 C/C 5061-X)
DOCUMENTO EMITIDO POR EMPRESA ENQUADRADA NO REGIME FISCAL DA MICRO EMPRESA E DAS EMPRESAS DE PEQUENO PORTE - DE ACORDO COM A LC 123/2006.
(TOMADA DE PREÇO 004/2013)

Reservado ao Fisco

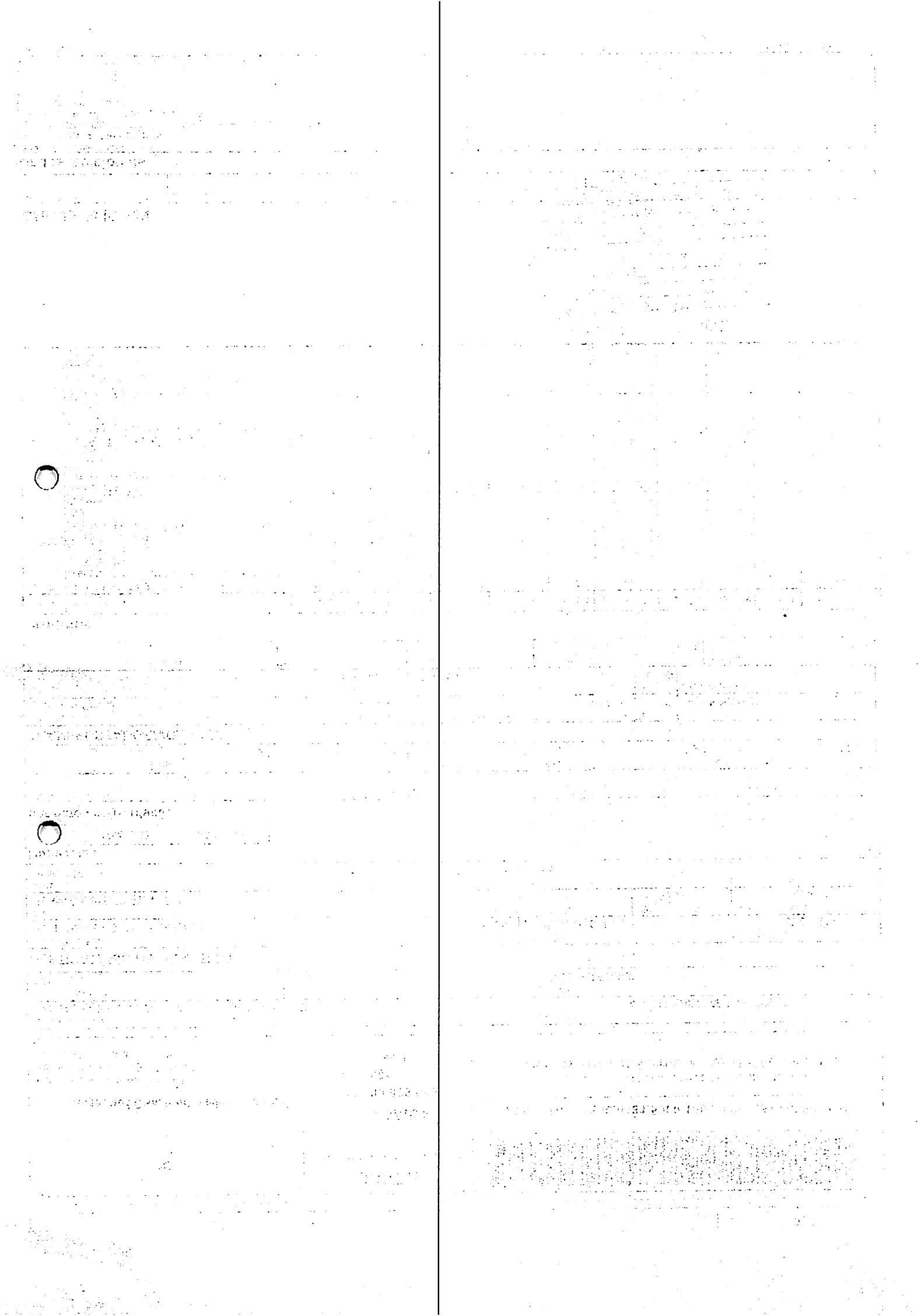

Assinatura
CNPJ 09.272.764/0001-00

ANGEOMED

Medicamentos De Az Ltda

Rua Octaviando Teixeira Dos Santos, 1132. 1a S102
Centro - FRANCISCO BELTRAO/PR
Fone: (46)3055-5454 - CEP: 85.601-030

DANFE

Documento Auxiliar da Nota Fiscal Eletrônica

1 - SAÍDA

Nº.: **00.005.404**
Série: **001**
Folha: **1 de 1**

Chave de Acesso
4113.0909.6762.5600.0198.5500.1000.0054.0410.0005.4047

Consulta de Autenticidade no portal nacional da NF-e www.nfe.fazenda.gov.br/portal ou no site da SEFAZ autorizadora.

Natureza da Operação	Protocolo e Data de Autorização de Uso
VENDA DE MERCADORIAS ADQUIR/RECEB DE TERCEIROS	141130126615471 02/09/2013 17:25:16

Inscrição Estadual ou RG	Inscrição Estadual do Substituto Tributário	CNPJ ou CPF
9045210941		09.676.256/0001-98

DESTINATÁRIO OU REMETENTE

Nome ou Razão Social		CNPJ ou CPF	Data de Emissão
Fundo Municipal De Saude De Planalto	001530	09.272.764/0001-00	02/09/2013

Endereço	Bairro/Distrito	CEP	Data de Saida/Entrada
Pc Sao Francisco De Assis, 1583	Centro	85.750-000	02/09/2013

Cidade	Fone	Estado	Insrição Estadual ou RG	Hora da Saida/Entrad
PLANALTO	(46)3555-8100	PR	Isento	

Duplicatas

1	17/09/2013	R$ 100,80

Impostos e Tributação

Base de Calculo do ICMS	Valor do ICMS	Base de Cálculo do ICMS ST	Valor do ICMS ST	Valor Total dos Produtos
0,00	0,00			100,80

Frete	Seguro	Descontos	Outras Despesas	Valor do IPI	Valor Total da Nota
0,00	0,00	0,00	0,00	0,00	100,80

TRANSPORTADOR/VOLUMES

Razão Social	Frete por Conta	Código ANTT	Placa	UF	CNPJ
Transporte Próprio	0 - Emitente		AAA-0000	PR	09.676.256/0001-98

Endereço	Cidade	UF	Insrição Estadual ou RG
	FRANCISCO BELTRAO	PR	

Quantidade	Espécie	Marca	Numeração	Peso Bruto	Peso Liquido
0	VOLUME			0,000	0,000

Produtos

Código	Descrição do Produto	NCM/SH	CST	CFOP	Apres.	Qtde	Valor Unitário	Desconto	Valor Total	B. C. ICMS	Valor ICMS	Valor IPI	% ICMS	% IPI
0006606	HIDROCLOROTIAZIDA 25MG Lote: 1307359 Qtde: 794.000,000 Fab.: 30/08/2013 Val.: 30/08/2015	30039089	000	5102	CPR	6.000,00	0,0168	0,00	100,80	0,00	0,00	0,00	00	00

PROCESSO DE LICITAÇÃO
( ) Convite n.º
(X) Tomada de Preço n.º 004-2013
( ) Concorrência n.º
( ) Pregão Presencial n.º
(X) Contrato n.º 003-2013
( ) Aditivo n.º
( ) Inexigibilidade
( ) Dispensa
Data 02/09/2013
Visto do Dpto

RECEBIDO
Data 03/09/2013
Assinatura
CNPJ 09.272.764/0001-00

Cálculo do ISSQN

Inscrição Municipal	Valor Total dos Serviços	Base de Cálculo do ISSQN	Valor do ISSQN

Dados Adicionais

Informações Complementares	Reservado ao Fisco
BCO DO BRASIL: AG:0616-5 C/C: 35144-X DOCUMENTO EMITIDO POR EMPRESA ENQUADRADA NO REGIME FISCAL DA MICRO EMPRESA E DAS EMPRESAS DE PEQUENO PORTE - DE ACORDO COM A LC 123/2006. (TOMADA DE PRECO 004/2013)	

SAÚDE

Impresso em 02/09/2013 as 17:25:28

ANGEOMED

Medicamentos De Az Ltda

Rua Octaviando Teixeira Dos Santos, 1132. 1a S102
Centro - FRANCISCO BELTRAO/PR
Fone: (46)3055-5454 - CEP: 85.601-030

DANFE

Documento Auxiliar da Nota Fiscal Eletrônica

1 - SAÍDA

Nº.: **00.005.377**
Série: **001**
Folha: **1 de 1**

Chave de Acesso
4113.0809.6762.5600.0198.5500.1000.0053.7710.0005.3773

Consulta de Autenticidade no portal nacional da NF-e www.nfe.fazenda.gov.br/portal ou no site da SEFAZ autorizadora.

Natureza da Operação	Protocolo e Data de Autorização de Uso
VENDA DE MERCADORIAS ADQUIR/RECEB DE TERCEIROS	141130122580956 26/08/2013 17:25:12

Inscrição Estadual ou RG	Inscrição Estadual do Substituto Tributário	CNPJ ou CPF
9045210941		09.676.256/0001-98

DESTINATÁRIO OU REMETENTE

Nome ou Razão Social		CNPJ ou CPF	Data de Emissão
Fundo Municipal De Saude De Planalto	001530	09.272.764/0001-00	26/08/2013

Endereço	Bairro/Distrito	CEP	Data de Saida/Entrada
Pc Sao Francisco De Assis, 1583	Centro	85.750-000	26/08/2013

Cidade	Fone	Estado	Insrição Estadual ou RG	Hora da Saida/Entrad
PLANALTO	(46)3555-8100	PR	Isento	

Duplicatas

1	10/09/2013	R$ 702,93

Impostos e Tributação

Base de Cálculo do ICMS	Valor do ICMS	Base de Cálculo do ICMS ST	Valor do ICMS ST	Valor Total dos Produtos
0,00	0,00			702,93

Frete	Seguro	Descontos	Outras Despesas	Valor do IPI	Valor Total da Nota
0,00	0,00	0,00	0,00	0,00	702,93

TRANSPORTADOR/VOLUMES

Razão Social	Frete por Conta	Código ANTT	Placa	UF	CNPJ
Transporte Próprio	0 - Emitente		AAA-0000	PR	09.676.256/0001-98

Endereço	Cidade	UF	Insrição Estadual ou RG
	FRANCISCO BELTRAO	PR	

Quantidade	Espécie	Marca	Numeração	Peso Bruto	Peso Liquido
0	VOLUME			0,000	0,000

Produtos

Código	Descrição do Produto	NCM/SH	CST	CFOP	Apres.	Qtde	Valor Unitário	Desconto	Valor Total	B. C. ICMS	Valor ICMS	Valor IPI	% ICMS	% IPI
0000858	POLIVITAMINAS E SAIS MINERAIS - 100ML Lote: 04289 Qtde: 1.389,000 Fab.: 30/05/2011 Val.: 30/05/2014	30049099	000	5102	FR	150,00	1,3900	0,00	208,50	0,00	0,00	0,00	00	00
0006825	CICLOBENZAPRINA, CLORIDRATO 10MG (GENERICO) Lote: 462400 Qtde: 69,000 Fab.: 30/06/2012 Val.: 30/06/2014	30049099	000	5102	CPR	1.170,00	0,2090	0,00	244,53	0,00	0,00	0,00	00	00
0001232	DICLOFENACO POTASSICO 50MG Lote: 1208095 Qtde: 0,000 Fab.: 30/11/2012 Val.: 30/11/2015	30049099	000	5102	CPR	300,00	0,0210	0,00	6,30	0,00	0,00	0,00	00	00
0005874	DIPIRONA GOTAS 500MG 10ML (GENERICO) Lote: DS12L150C Qtde: 8.614,000 Fab.: 30/11/2012 Val.: 30/11/2014	30039099	000	5102	GTS	200,00	0,5040	0,00	100,80	0,00	0,00	0,00	00	00
0004353	FUROSEMIDA 40MG (GENERICO) Lote: 0344/13 Qtde: 4.400,000 Fab.: 30/04/2013 Val.: 30/03/2015	30049076	000	5102	CPR	6.000,00	0,0238	0,00	142,80	0,00	0,00	0,00	00	00

PROCESSO DE LICITAÇÃO
Fornecedor nº 004-2013
Convênio nº
Contrato nº 023-2013
Arquivo nº
Especificidade
Dispensa nº
Data 26/08/2013
Chefe de Setor

RECEBIDO
Data 27/08/2013
Assinatura
CNPJ 09.272.764/0001-00

Cálculo do ISSQN

Inscrição Municipal	Valor Total dos Serviços	Base de Cálculo do ISSQN	Valor do ISSQN

Dados Adicionais

Informações Complementares	Reservado ao Fisco
BCO DO BRASIL: AG:0616-5 C/C: 35144-X DOCUMENTO EMITIDO POR EMPRESA ENQUADRADA NO REGIME FISCAL DA MICRO EMPRESA E DAS EMPRESAS DE PEQUENO PORTE - DE ACORDO COM A LC 123/2006. (TOMADA DE PRECO 004/2013)	

IDENTIFICAÇÃO DO EMITENTE

FERNAMED LTDA

Rua Cassiano Jorge Fernandes, 2058
Vila Tolentino - CEP 85802-240
Fone: 45 3225-8636
CASCAVEL-PR
fernamed@uol.com.br

DANFE

Documento Auxiliar da NOTA FISCAL ELETRÔNICA

0 - ENTRADA
1 - SAÍDA [1]

Nº 000.013.127
SÉRIE: 1
FOLHA: 1/1

CONTROLE DO FISCO

CHAVE DE ACESSO
4113 0804 7594 3300 0186 5500 1000 0131 2715 7081 3276

Consulta de autenticidade no portal nacional da NF-e
www.nfe.fazenda.gov.br/portal
ou no site da Sefaz Autorizadora

NATUREZA DA OPERAÇÃO
VENDAS DE MERCADORIAS

PROTOCOLO DE AUTORIZAÇÃO DE USO
141130116202594 14/08/2013 13:51:28

INSCRIÇÃO ESTADUAL
902.56959-65

INSC EST DO SUBST TRIBUTÁRIO

CNPJ
04.759.433/0001-86

DESTINATÁRIO/REMETENTE

NOME/RAZÃO SOCIAL
FUNDO M SAUDE PLANALTO/1703/FUNDO M SAUDE PLANALTO

CNPJ/CPF
09.272.764/0001-00

DATA DE EMISSÃO
14/08/2013

ENDEREÇO
PC SAO FRANCISCO DE ASSIS, 1583

BAIRRO/DISTRITO
CENTRO

CEP
85750-000

DATA DE SAÍDA/ENTRADA
14/08/2013

MUNICÍPIO
PLANALTO

FONE/FAX
(46)3555-8100

UF
PR

INSCRIÇÃO ESTADUAL
ISENTO

HORA DE SAÍDA

FATURA/DUPLICATA
13127-01 29/08/13 R$ 214,50

CÁLCULO DO IMPOSTO

BASE DE CÁLCULO DO ICMS	VALOR DO ICMS	BASE DE CÁLCULO DO ICMS SUBSTITUIÇÃO	VALOR DO ICMS SUBSTITUIÇÃO	VALOR TOTAL DOS PRODUTOS
214,50	25,74	0,00	0,00	214,50

VALOR DO FRETE	VALOR DO SEGURO	DESCONTO	OUTRAS DESPESAS ACESSÓRIAS	VALOR DO IPI	VALOR TOTAL DA NOTA
0,00	0,00	0,00	0,00	0,00	214,50

TRANSPORTADOR/VOLUMES TRANSPORTADOS

RAZÃO SOCIAL	FRETE POR CONTA	CÓDIGO ANTT	PLACA DO VEÍCULO	UF	CNPJ/CPF
	0-Emitente				

ENDEREÇO	MUNICÍPIO	UF	INSCRIÇÃO ESTADUAL

QUANTIDADE	ESPÉCIE	MARCA	NUMERAÇÃO	PESO BRUTO	PESO LÍQUIDO
03	Caixas				

DADOS DO PRODUTO/SERVIÇO

CÓDIGO PRODUTO	DESCRIÇÃO DO PRODUTO/SERVIÇO	NCM/SH	CST	CFOP	UNID	QUANT	VALOR UNITÁRIO	VALOR TOTAL	BC ICMS	VALOR ICMS	ALIQ ICMS
680	CARBOCISTEINA 50MG/ML XPE 80ML ADULTO - G. PRATI Lote=13G25H Qtd=150 Fab=30/07/2013 Val=30/07/2015 PMC=0,00	30049057	000	5102	FR	150	1,43	214,50	214,50	25,74	12

PROCESSO DE LICITAÇÃO
( ) Convite nº
(X) Pregão nº 004-2013
( ) Concorrência nº
( ) Pregão Presencial
(X) Contrato nº 123-2013
( ) Aditivo nº
( ) Inexigibilidade
( ) Dispensa
Data 14/08/2013
Servidor Data

RECEBIDO
Data 16/08/13
Assinatura
CNPJ 09.272.764/0001-00

CÁLCULO DO ISSQN

INSCRIÇÃO MUNICIPAL	VALOR TOTAL DOS SERVIÇOS	BASE DE CÁLCULO DOS SERVIÇOS	VALOR DO ISSQN

DADOS ADICIONAIS

INFORMAÇÕES COMPLEMENTARES
TOMADA DE PREÇO N. 4/2013
BANCO DO BRASIL AG. 1460-5 C/C. 17126-3
Val aprox dos tributos R$ 57,38 (26,75%)

RESERVADO AO FISCO

SAÚDE

CARTEIRA - 1.356,21 - RECEBEMOS DE S & R DISTRIBUIDORA LTDA OS PRODUTOS CONSTANTES DA NOTA FISCAL INDICADA AO LADO		NF-e
DATA DE RECEBIMENTO	IDENTIFICAÇÃO E ASSINATURA DO RECEBEDOR FUNDO MUNICIPAL DE SAUDE DE PLANALTO	No. 000.008.757 SÉRIE 002

S & R DISTRIBUIDORA LTDA

RUA REGENTE DIOGO A. FEIJO, 451-D - SAO CRISTOVAO
89.803-230 - CHAPECO - SC
Fone: 49-3323-0360 Fax: 49-3323-0360

DANFE

Documento Auxiliar da Nota Fiscal Eletrônica

1 - SAIDA
2 - ENTRADA [1]

No. 000.008.757
SÉRIE 002

CHAVE DE ACESSO DA NF-e
4213 0804 8893 1500 0192 5500 2000 0087 5715 4936 7320

Consulta de autenticidade no portal nacional da NF-e:
www.nfe.fazenda.gov.br/portal

NATUREZA DA OPERAÇÃO		PROTOCOLO DE AUTORIZACAO DE USO
REVENDA DE MERCADORIAS COM SUBST TRIBUT		342130087280867
INSCRIÇÃO ESTADUAL	**INSC. ESTAD. SUBST.TRIBUTÁRIO**	**CNPJ**
254.494.854		04.889.315/0001-92

Folha.: 01/01

DESTINATÁRIO / REMETENTE

NOME / RAZÃO SOCIAL			CNPJ / CPF	DATA DA EMISSÃO
FUNDO MUNICIPAL DE SAUDE DE PLANALTO			09.272.764/0001-00	20/8/2013
ENDEREÇO		**BAIRRO / DISTRITO**	**CEP**	**DATA DA SAIDA / ENTRADA**
PRAÇA SÃO FRANCISCO DE ASSIS, 1583		CENTRO	85.750-000	20/8/2013
MUNICIPIO	**FONE / FAX**	**UF**	**INSCRIÇÃO ESTADUAL**	**HORA DE SAIDA**
PLANALTO	46-3555-8100	PR	ISENTO	

FATURA

NÚMERO	VENCIMENTO	VALOR	NÚMERO	VENCIMENTO	VALOR	NÚMERO	VENCIMENTO	VALOR
008757-01	19/09/2013	1.356,21						

CÁLCULO DO IMPOSTO

BASE DE CÁLCULO DO ICMS	VALOR DO ICMS	BASE CÁLCULO ICMS SUBSTITUIÇÃO	VALOR DO ICMS SUBSTITUIÇÃO	VALOR TOTAL DOS PRODUTOS
0,00	0,00	0,00	0,00	1.356,21

VALOR DO FRETE	VALOR DO SEGURO	OUTRAS DES. ACESSORIAS	DESCONTO	VALOR DO IPI	VALOR TOTAL DA NOTA
0,00	0,00	0,00	0,00	0,00	1.356,21

TRANSPORTADOR / VOLUMES TRANSPORTADOS

RAZÃO SOCIAL	FRETE POR CONTA 1 - EMITENTE 2 - DESTINATÁRIO [1]	CODIGO ANTT	PLACA VEÍCULO	UF	CNPJ / CPF
EXPRESSO SÃO MIGUEL LTDA				SC	00.428.307/0001-98
ENDEREÇO	**MUNICÍPIO**			**UF**	**INSCRIÇÃO ESTADUAL**
RUA PLINIO ARLINDO DE NES, 5040-E	CHAPECO			SC	252.936.787

QUANTIDADE	ESPÉCIE	MARCA	NUMERAÇÃO	PESO BRUTO	PESO LÍQUIDO
12	CAIXAS			60,00	0,00

DADOS DO PRODUTO / SERVIÇOS

CÓDIGO PROD.	DESCRIÇÃO DO PRODUTO / SERVIÇO	LOTE	DATA FABRIC.	DATA VALIDADE	NCM / SM	CST	CFOP	UN.	QTDADE	VALOR UNITARIO	VALOR TOTAL	BASE ICMS	VALOR ICMS	VALOR IPI	ALIQUOTA ICMS	ALIQUOTA IPI
002581	BENZOATO DE BENZILA 25% SOL	22488B	01/11/12	30/11/14	30049021	060	6.403	UN	30	1,2870	38,61	0,00	0,00	0,00	0	0
002430	BESILATO ANLODIPINO 5 MG CPR	B13D1864	10/04/13	10/04/15	30049099	060	6.403	CPR	2000	0,0210	42,00	0,00	0,00	0,00	0	0
002982	DICLOFENACO SÓDICO 25 MG/ML 3ML INJ	DC13G057	01/07/13	30/07/15	30039047	060	6.403	AMP	400	0,5090	203,60	0,00	0,00	0,00	0	0
000387	DICLOFENACO RESINATO 15 MG/ML GOTAS	27456	19/06/13	19/06/15	30039093	060	6.403	FRS	150	1,6640	249,60	0,00	0,00	0,00	0	0
002268	DICLOFENACO SODICO 50 MG CPR	13376	01/07/13	30/07/17	30039047	060	6.403	CPR	5000	0,0140	70,00	0,00	0,00	0,00	0	0
000437	DIPIRONA 500 MG CPR (DIPIDOR)	121104	01/09/12	30/09/14	30049069	060	6.403	CP	3000	0,0590	177,00	0,00	0,00	0,00	0	0
002763	HIDROX. ALUMINIO + MAGNESIO SUSP.	130769	31/07/13	31/07/15	30049099	060	6.403	VDS	300	1,1180	335,40	0,00	0,00	0,00	0	0
001391	NIMESULIDA 100 MG CPR	26057	11/02/13	11/02/15	30049079	060	6.403	CPR	8000	0,0300	240,00	0,00	0,00	0,00	0	0

PROCESSO DE LICITAÇÃO
( ) Convite n.°
(X) T. Preço n.° 004-2013
( ) Concorrência n.°
( ) Pregão Presencial
(X) Contrato n.° 125-2013
( ) Aditivo n.°
( ) Inegibilidade
( ) Dispensa
Data 20/03/2013
Chefe do Dpto.

DADOS ADICIONAIS

INFORMAÇÕES COMPLEMENTARES	RESERVADO AO FISCO
FORNECEDOR: REGISTRO MS 1.05.622-0, ALVARA SANITARIO 25513-6 CLIENTE: ALVARA SANITARIO PAGTO: BANCO DO BRASIL S/A AGENCIA: 3542-4 C. CORRENTE: 9012-3 COTAÇÃO DE PREÇOS Nº 04/2013	

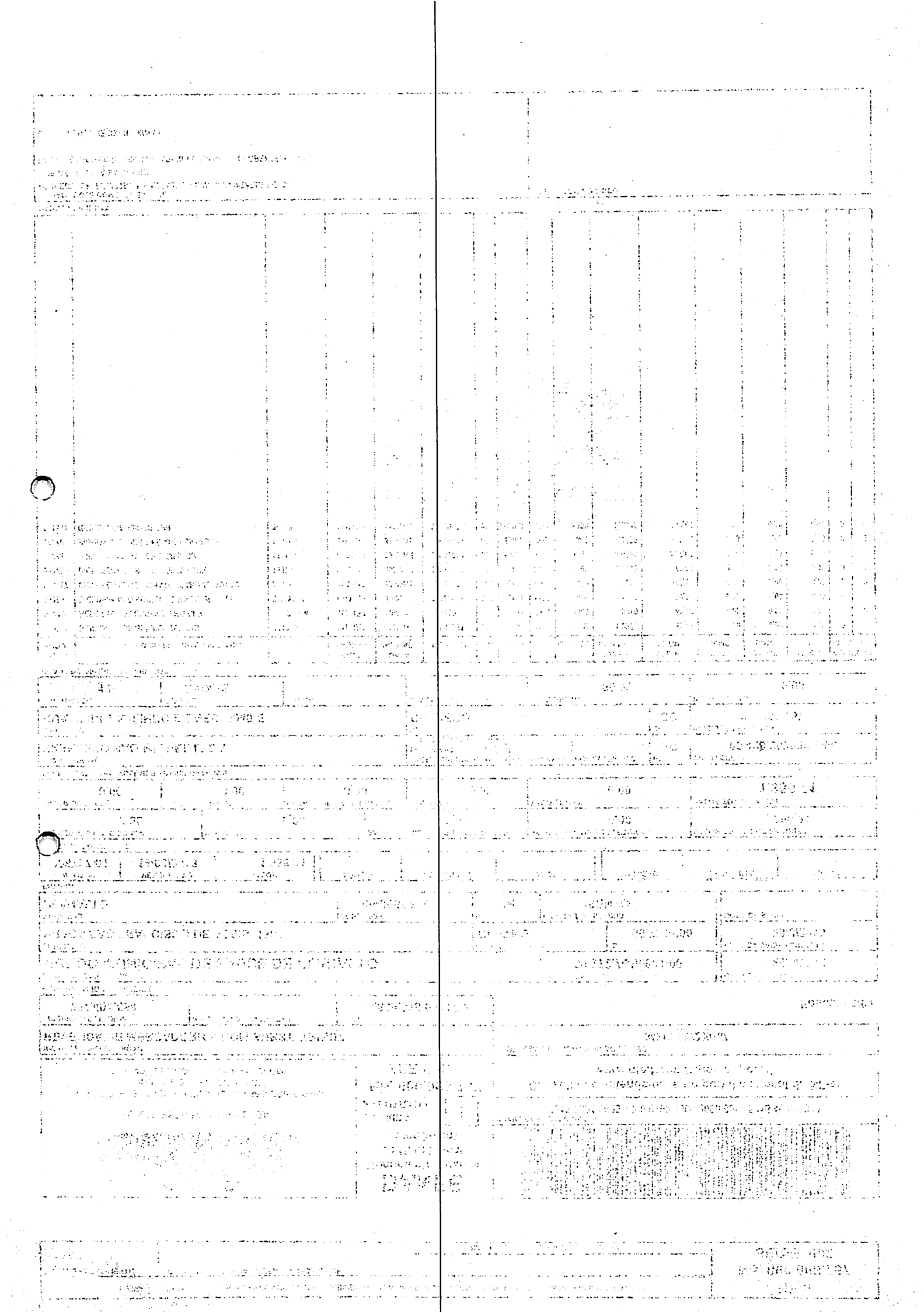

SERIE : 1

ODONTOMEDI PRODUTOS ODONT. E HOSPITALARES

ODONTOMEDI
produtos odontologicos e hospitalares

AV. LUIZ ANTONIO FAEDO, 1612 CENTRO
FRANCISCO BELTRAO PR CEP: 85601-275
TEL/FAX: (46) 3524-1834

DANFE
DOCUMENTO AUXILIAR DA NOTA FISCAL ELETRÔNICA

0 - Entrada
1 - Saída [1]

Nº 000.004.133
SÉRIE : 1
FOLHA:1 of 1

CHAVE DE ACESSO
4113 0806 1944 4000 0103 5500 1000 0041 3311 9080 0016

Consulta de autenticidade no portal nacional da NF-e www.nfe.fazenda.gov.br portal ou no site da Sefaz Autorizadora

NATUREZA DA OPERAÇÃO	PROTOCOLO DE AUTORIZAÇÃO DE USO
VENDA DE MERCADORIA	141130116006045 - 2013-08-14T09:28:26

INSCRIÇÃO ESTADUAL	INSCRIÇÃO ESTADUAL SUB TRIBUTARIA	CNPJ
9030388299		06.194.440/0001-03

DESTINATÁRIO/REMETENTE

NOME/RAZÃO SOCIAL			CNPJ/CPF	DATA DA EMISSÃO
FUNDO MUNICIPAL DE SAUDE DE PLANALTO			09.272.764/0001-00	14/08/2013
ENDEREÇO	**BAIRRO/DISTRITO**		**CEP**	**DATA DE SAÍDA/ENTRADA**
PRACA SAO FRANCISCO DE ASSIS, 1583	CENTRO		85.750-000	14/08/2013
MUNICÍPIO	**FONE/FAX**	**UF**	**INSCRIÇÃO ESTADUAL**	**HORA DE SAÍDA**
PLANALTO	4635551272	PR		09:26:00

FATURA/DUPLICATA

Número	Data Vcto.	Valor
004133-00	14/09/2013	641,95

CÁLCULO DO IMPOSTO

BASE DE CÁLCULO DE ICMS	VALOR DO ICMS	BASE DE CÁLCULO ICMS ST	VALOR DO ICMS SUBSTITUIÇÃO	VALOR TOTAL DOS PRODUTOS
0,00	0,00	0,00	0,00	641,95

VALOR DO FRETE	VALOR DO SEGURO	DESCONTO	OUTRAS DESPESAS ACESSÓRIAS	VALOR DO IPI	VALOR TOTAL DA NOTA
0,00	0,00	0,00	0,00	0,00	641,95

TRANSPORTADOR/VOLUMES TRANSPORTADOS

RAZÃO SOCIAL	FRETE POR CONTA	CÓDIGO ANTT	PLACA DO VEÍCULO	UF	CNPJ/CPF
	9-Sem Frete				

ENDEREÇO	MUNICÍPIO	UF	INSCRIÇÃO ESTADUAL

QUANTIDADE	ESPÉCIE	MARCA	NUMERAÇÃO	PESO BRUTO	PESO LÍQUIDO

DADOS DO PRODUTO/SERVIÇO

COD PROD	DESCRIÇÃO DO PRODUTO/SERVIÇO	NCM/SH	CST	CFOP	UNID	QUANT	VALOR UNITÁRIO	VALOR TOTAL	B.CÁLC ICMS	VALOR ICMS	VALOR IPI	ALÍQUOTAS ICMS	ALÍQUOTAS IPI
3388 1	SORO FISIOLOGICO 1000ML E/C SA - EUROFARMA	30049099	0 - 01	5102	UN	30,0000	2,8300	84,90					
3392 1	SORO FISIOLOGICO 100ML C/TAMPA - LBS	01029001	0 - 01	5102	UN	120,0000	1,28000	153,60					
184 1	ANESTESICO NOVOCOL 8SWHITE	30049043	0 - 01	5102	CX	5,0000	24,06000	120,30					
1	COLETOR PERFURO CORTANTE 20L - PAR ARFIX	48191000	0 - 01	5102	UN	1,0000	31,55000	31,55					
2534 1	FITA INDICADORA P/AUTOCLAVE 19MMX30M - CHEX	38220019	0 - 01	5102	UN	20,0000	2,66000	53,20					
3257 1	REVELADOR P PROCESADOR AUTOMATICO - KODAK	01029001	0 - 01	5102	UN	1,0000	198,40000	198,40					

PROCESSO DE LICITAÇÃO
( ) Convite nº
(X) Pregão nº CC 7-2013
( ) Concorrência nº
( ) Pregão Presencial
(X) Contrato nº 324-2013
( ) Aditivo nº
( ) Inexigibilidade
( ) Dispensa
Data 19/08/2013
Chefe de Dept.

CÁLCULO DO ISSQN

INSCRIÇÃO MUNICIPAL	VALOR TOTAL DOS SERVIÇOS	BASE DE CÁLCULO DO ISSQN	VALOR DO ISSQN

DADOS ADICIONAIS

INFORMAÇÕES COMPLEMENTARES	RESERVADO AO FISCO
DOCUMENTO EMITIDO POR ME OU EPP OPTANTE PELO SIMPLES NACIONAL TOMADA DE PREÇO Nº 4/2013 DEPOSITO BANCO DO BRASIL Agência C/C	

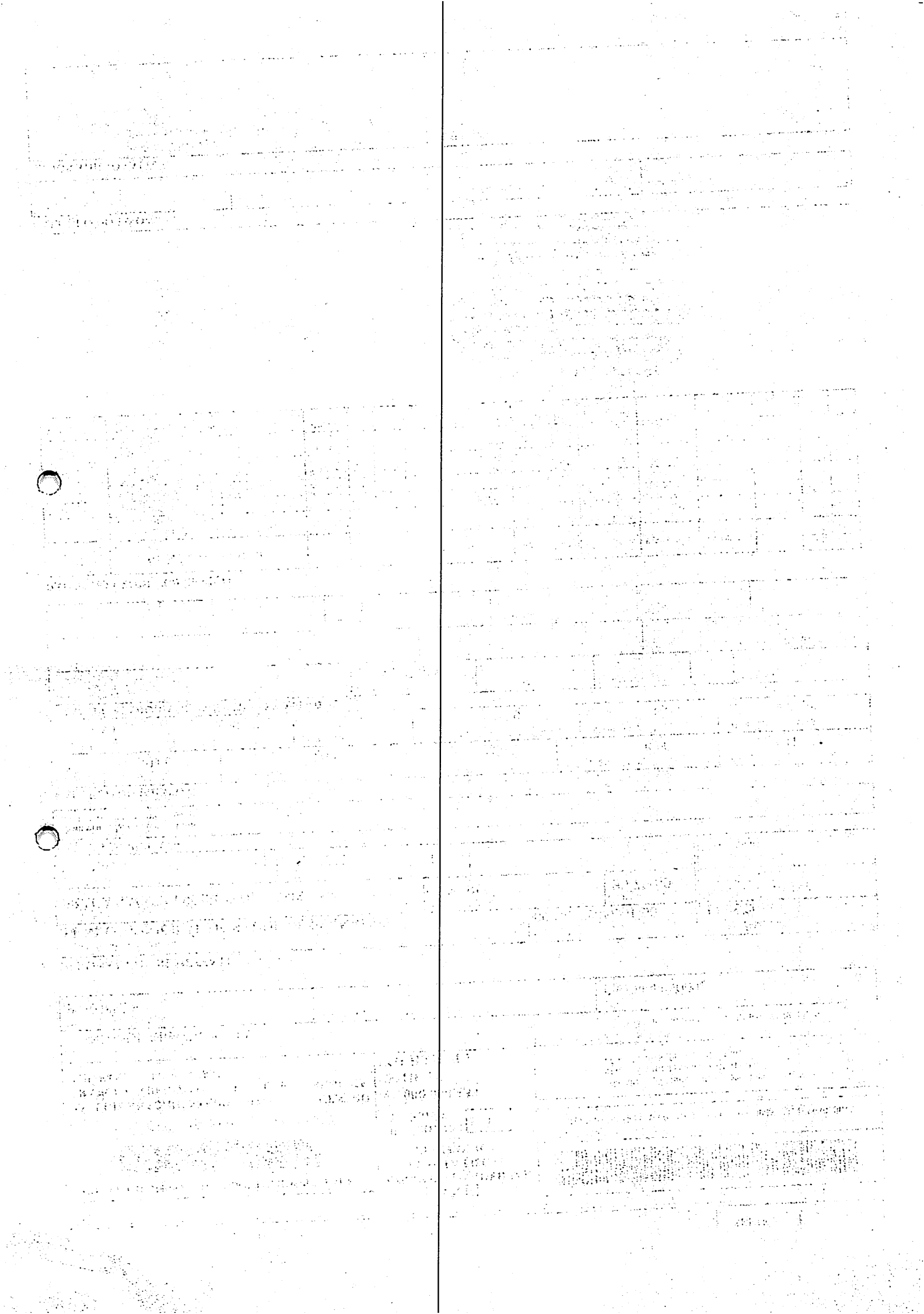

FERNAMED

0 - ENTRADA
1 - SAÍDA [1]

Nº 000.013.133
SÉRIE: 1
FOLHA: 1/1

CHAVE DE ACESSO
4113 0804 7594 3300 0186 5500 1000 0131 3314 0071 3847

Consulta de autenticidade no portal nacional da NF-e www.nfe.fazenda.gov.br/portal ou no site da Sefaz Autorizadora

NATUREZA DA OPERAÇÃO: VENDAS DE MERCADORIAS

PROTOCOLO DE AUTORIZAÇÃO DE USO: 141130116714226 15/08/2013 09:41:25

INSCRIÇÃO ESTADUAL: 902.56959-65

INSC.EST.DO SUBST.TRIBUTÁRIO:

CNPJ: 04.759.433/0001-86

DESTINATÁRIO/REMETENTE

NOME/RAZÃO SOCIAL: FUNDO M SAUDE PLANALTO/1703/FUNDO M SAUDE PLANALTO

CNPJ/CPF: 09.272.764/0001-00

DATA DE EMISSÃO: 15/08/2013

ENDEREÇO: PC SAO FRANCISCO DE ASSIS, 1583

BAIRRO/DISTRITO: CENTRO

CEP: 85750-000

DATA DE SAÍDA/ENTRADA: 15/08/2013

MUNICÍPIO: PLANALTO

FONE/FAX: (46)3555-8100

UF: PR

INSCRIÇÃO ESTADUAL: ISENTO

HORA DE SAÍDA:

FATURA/DUPLICATA

13133-01 29/08/13 R$ 2.354,56

CÁLCULO DO IMPOSTO

BASE DE CÁLCULO DO ICMS	VALOR DO ICMS	BASE DE CÁLCULO DO ICMS SUBSTITUIÇÃO	VALOR DO ICMS SUBSTITUIÇÃO	VALOR TOTAL DOS PRODUTOS
2.354,56	282,55	0,00	0,00	2.354,56

VALOR DO FRETE	VALOR DO SEGURO	DESCONTO	OUTRAS DESPESAS ACESSÓRIAS	VALOR DO IPI	VALOR TOTAL DA NOTA
0,00	0,00	0,00	0,00	0,00	2.354,56

TRANSPORTADOR/VOLUMES TRANSPORTADOS

RAZÃO SOCIAL	FRETE POR CONTA	CÓDIGO ANTT	PLACA DO VEÍCULO	UF	CNPJ/CPF
	0-Emitente				

ENDEREÇO	MUNICÍPIO	UF	INSCRIÇÃO ESTADUAL

QUANTIDADE	ESPÉCIE	MARCA	NUMERAÇÃO	PESO BRUTO	PESO LÍQUIDO

DADOS DO PRODUTO/SERVIÇO

CÓDIGO PRODUTO	DESCRIÇÃO DO PRODUTO/SERVIÇO	NCM/SH	CST	CFOP	UNID	QUANT	VALOR UNITÁRIO	VALOR TOTAL	BC ICMS	VALOR ICMS	ALIQ ICMS
4	AAS 100MG CPR INFANTIL - DORMEC - IMEC Lote=0011037 Qtd=8.000 Fab=30/04/2013 Val=30/04/2015 PMC=0,00	30049024	000	5102	CPR	8.000	0,010	80,00	80,00	9,60	12
206	AMBROXOL 30MG/5ML AD. 100ML - G. HIPOLABOR Lote=235/13 Qtd=150 Fab=28/02/2013 Val=30/01/2015 PMC=0,00	30049039	000	5102	FR	150	0,900	135,00	135,00	16,20	12
710	CARVEDILOL 6,25MG CPR - KARVIL - TORRENT Lote=CR082016 Qtd=2.000 Fab=30/11/2012 Val=30/10/2015 PMC=0,00	30049069	000	5102	CPR	2.000	0,090	180,00	180,00	21,60	12
768	CEFTRIAXONA IM/IV 1G INJ - KEFTRON - ABL Lote=104861C Qtd=200 Fab=30/07/2013 Val=30/07/2015 PMC=0,00	30042059	000	5102	AMP	200	1,560	312,00	312,00	37,44	12
1540	FENOBARBITAL GTS 40MG/ML 20ML - FENOCRIS (B1) - CRISTALIA Lote=13010232 Qtd=3 Fab=30/01/2013 Val=30/01/2016 PMC=0,00	30049069	000	5102	GTS	3	1,820	5,46	5,46	0,66	12
4464	FUROSEMIDA 10MG/ML 2ML INJ - HYPOFARMA Lote=13060521 Qtd=20 Fab=30/06/2013 Val=30/06/2015 PMC=0,00	30049099	000	5102	AMP	20	0,450	9,00	9,00	1,08	12
1795	GENTAMICINA 80MG/2ML 2ML INJ - G. HIPOLABOR Lote=Y013/12 Qtd=100 Fab=30/10/2012 Val=30/06/2014 PMC=0,00	30042061	000	5102	AMP	100	0,260	26,00	26,00	3,12	12
2347	METILDOPA 500MG CPR - METILVITA - LABORIS Lote=4802 Qtd=5.000 Fab=28/02/2013 Val=28/02/2015 PMC=0,00	30043993	000	5102	CPR	5.000	0,156	780,00	780,00	93,60	12
4518	NORFLOXACINO 400MG CPR - UROTROBEL - BELFAR Lote=043107 Qtd=1.400 Fab=30/04/2013 Val=30/04/2015 PMC=0,00	30049067	000	5102	CPR	1.400	0,130	182,00	182,00	21,84	12
3966	PARACETAMOL GTS 200MG/ML 15ML - TYLEMAX - NATULAB Lote=8018A Qtd=300 Fab=30/07/2013 Val=30/04/2015 PMC=0,00	30049099	000	5102	GTS	300	0,481	144,30	144,30	17,32	12
2999	RISPERIDONA 1MG CPR (C1) - RESPIDON - TORRENT Lote=BD632002 Qtd=800 Fab=30/01/2012 Val=30/12/2014 PMC=0,00	30049069	000	5102	CPR	800	0,069	55,20	55,20	6,62	12
3	RISPERIDONA 2MG CPR (C1) - RESPIDON - TORRENT Lote=BC912006 Qtd=2.000 Fab=30/01/2012 Val=30/12/2014 PMC=0,00	30049069	000	5102	CPR	2.000	0,085	170,00	170,00	20,40	12
4340	RISPERIDONA 30ML GTS (C1) - G. PRATI Lote=12I60E Qtd=10 Fab=30/09/2012 Val=30/09/2014 PMC=0,00	30049069	000	5102	FR	10	27,560	275,60	275,60	33,07	12

CÁLCULO DO ISSQN

INSCRIÇÃO MUNICIPAL	VALOR TOTAL DOS SERVIÇOS	BASE DE CÁLCULO DOS SERVIÇOS	VALOR DO ISSQN

DADOS ADICIONAIS

INFORMAÇÕES COMPLEMENTARES
VENC. CONFORME TOMADA DE PRECOS N. 4/2013
B. BRASIL AG 1460-5 - CC 14.126-3
Val aprox dos tributos R$ 613,81 (26,07%)

RESERVADO AO FISCO

PROCESSO DE LICITAÇÃO
( ) Convite nº
(X) Tomada de Preços nº CC 7/2013
( ) Concorrência nº
( ) Pregão Presencial nº
(X) Contrato nº 121/2013
( ) Aditivo nº
( ) Apostilamento nº
( ) Rescisão nº 15/05/2013
Visto

Recebemos de FERNAMED LTDA, os produtos constantes da nota fiscal indicada ao lado: Data de emissão:15/08/2013,Valor Total: R$2.354,56, Destinatário: FUNDO M SAUDE PLANALTO/1703/FUNDO M SAUDE PLANALTO PC SAO FRANCISCO DE ASSIS, 1583 - CENTRO - PLANALTO/PR

DATA DE RECEBIMENTO	IDENTIFICAÇÃO E ASSINATURA DO RECEBEDOR

NF-e
Nº 000.013.133
SÉRIE: 1

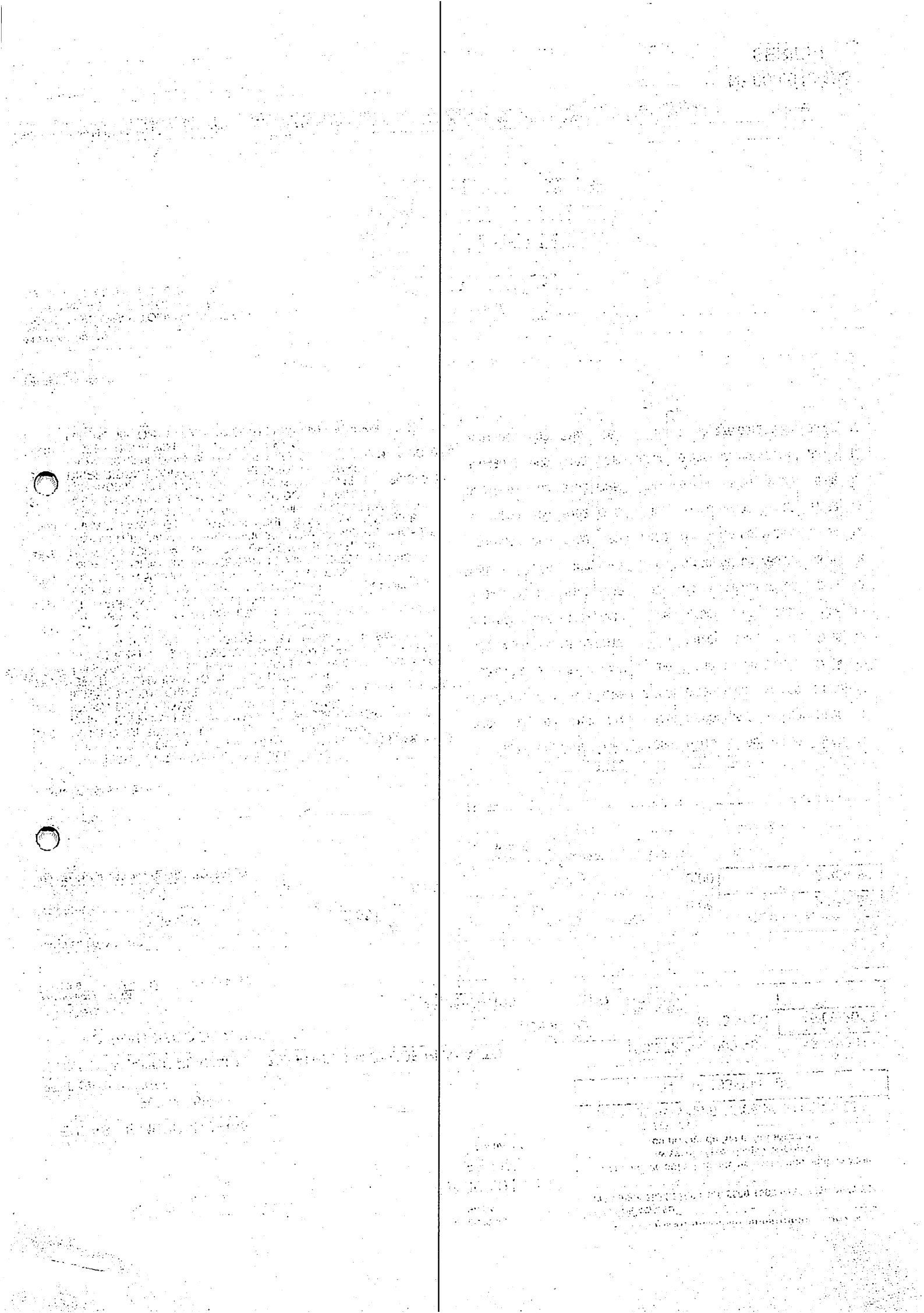

SÉRIE: 2

Cirurgica Gralha Azul
ALVES E SARTOR LTDA - ME
RUA SOUZA NAVES,3223
.802-080-CASCAVEL-PR (45)3223-4806
BAIRRO: CIRO NARDI

DANFE
DOCUMENTO AUXILIAR DA NOTA FISCAL ELETRONICA

0-ENTRADA
1-SAIDA [1]

Nº: 000.008.173
SÉRIE:2 Folha: 1/1

CHAVE DE ACESSO
4113 0807 7245 2300 0120 5500 2000 0081 7313 6319 5411

CONSULTA DE AUTENTICIDADE NO PORTAL NACIONAL DA NF-e
www.nfe.fazenda.gov.br

NATUREZA DA OPERAÇÃO		NÚMERO DO PROTOCOLO DE AUTORIZAÇÃO DE USO
VENDA MERC ADQ TERC		141130117431648 16/08/2013 10:48:49
INSCRIÇÃO ESTADUAL	INSCRIÇÃO ESTADUAL DO SUBST. TRIBUTARIO	CNPJ
90335750344		07.724.523/0001-20

DESTINATARIO / REMETENTE

RAZAO SOCIAL			CNPJ/CPF	DATA EMISSÃO
0597-FUNDO MUNICIPAL DE SAUDE DE PLANALTO			09.272.764/0001-00	16/08/2013
ENDEREÇO		BAIRRO	CEP	DATA SAIDA
PRACA SAO FRANCISCO DE ASSIS, 1583		CENTRO	85750000	16/08/2013
MUNICIPIO	FONE/FAX	UF	INSCRIÇÃO ESTADUAL	HORA DE SAIDA
PLANALTO	4635551580	PR	ISENTO	10:47:48

FATURA

VINTE E QUATRO REAIS
[illegible] 16/08/2013 PR 24,00

CALCULO DO IMPOSTO

BASE DE CALCULO DO ICMS	VALOR DO ICMS	BASE DE CALCULO DO ICMS ST	VALOR DO ICMS SUBSTITUIÇÃO	VALOR TOTAL DOS PRODUTOS
0,00	0,00	0,00	0,00	24,00

VALOR FRETE	VALOR DO SEGURO	DESCONTOS	DESPESAS ACESSORIAS	VALOR DO IPI	VALOR TOTAL DA NOTA
0,00	0,00	0,00	0,00	0,00	24,00

TRANSPORTADOR / VOLUMES TRANSPORTADOS

RAZAO SOCIAL	FRETE POR CONTA DE 0-EMITENTE 1-DESTINATARIO [0]	CODIGO ANTT	PLACA VEICULO	UF	CNPJ/CPF

ENDEREÇO	MUNICIPIO	UF	INSCRIÇÃO ESTADUAL

QUANTIDADE	ESPECIE	MARCA	NUMERAÇÃO	PESO BRUTO	PESO LIQUIDO

DADOS DOS PRODUTOS / SERVIÇOS

CODIGO	DESCRIÇÃO DOS PRODUTOS SERVIÇOS	NCM/SH	ST/OSN	CFOP	UN	QUANT.	R$ UNIT.	R$ TOTAL	BC ICMS	BC ICMS ST	V. ICMS	V. IPI	ALIQ. ICMS	ALIQ. IPI
756	SCALP ASEITO N. 23 - SOLIDOR - DATE: 14052103	90183499	0102	5.102	UN	2,00	12,00	24,00	0,00	0,00	0,00	0,00	00	00

PROCESSO DE LICITAÇÃO
( ) Convite nº
(X) Pregão nº 100/2013
( ) Concorrência nº
( ) Pregão Presencial
(X) Contrato nº 136/2013
( ) Aditivo nº
( ) Inexigibilidade
( ) Dispensa
Data 16/08/2013
Assinatura

DADOS ADICIONAIS

INFORMAÇÕES COMPLEMETARES	RESERVADO AO FISCO
DRECON-IPF WWW.DRECONLER/REDECRED1 0800-4433512 FAX:(41)3254-7400 - ALAMEDA "ABEAL", 164 CENTRO - CURITIBA-PR - TEL: 8041 -2740 PRAZO CONFORME EDITAL - VENCEDOR: 0024-DAIF REF. TAF. 04/2013 - FERRANDA DADOS PARA DEPOSITO BANCO DO BRASIL AG. 1460-5 CC 46540-2 [illegible] - 2013 [illegible] Marcelo [illegible]	

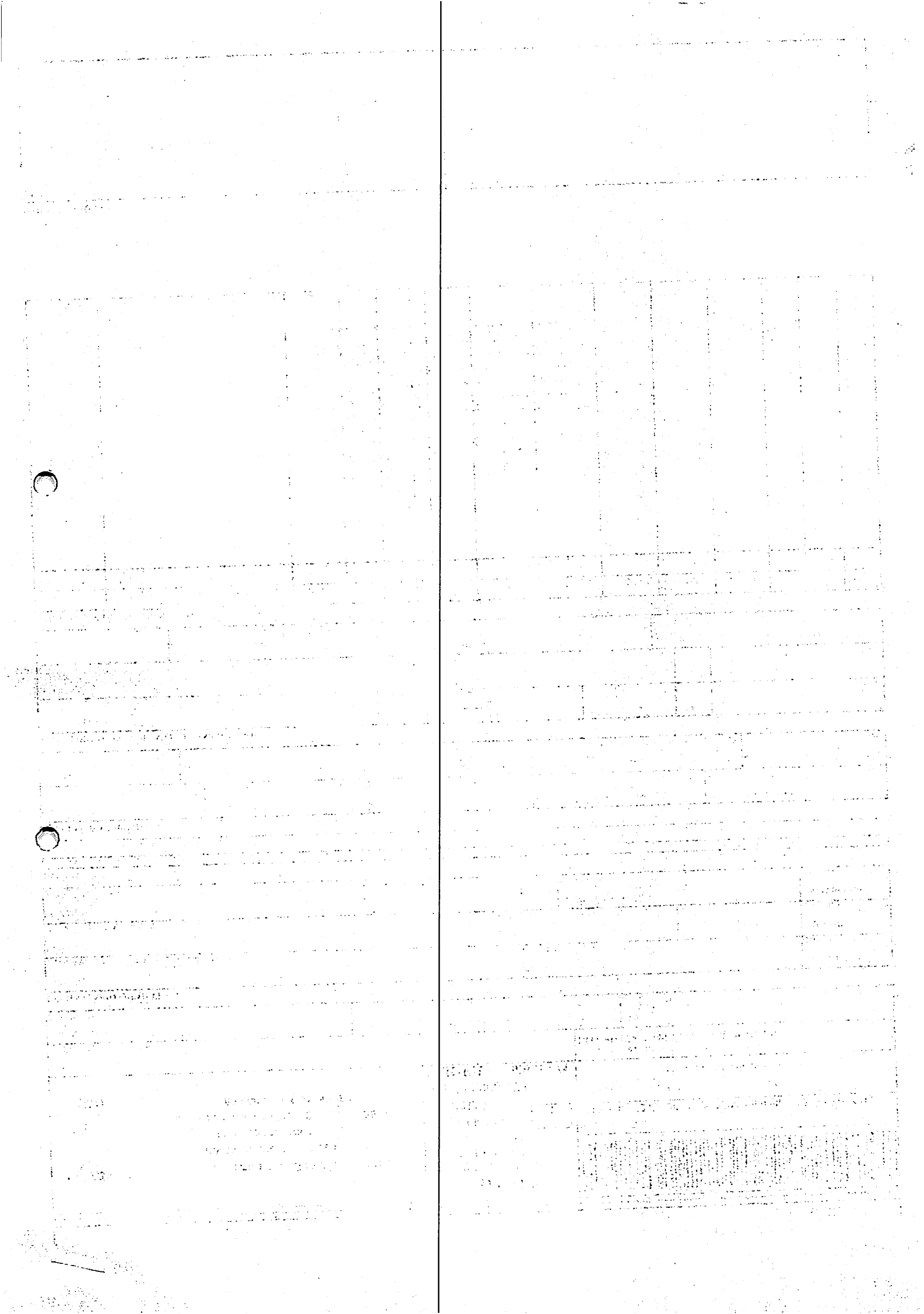

SÉRIE: 2

Cirurgica Gralha Azul
ALVES E SARTOR LTDA - ME
RUA SOUZA NAVES,3223
.802-080-CASCAVEL-PR (45)3223-4806
BAIRRO: CIRO NARDI

DANFE

DOCUMENTO AUXILIAR DA NOTA FISCAL ELETRONICA

0-ENTRADA
1-SAIDA [1]

Nº: 000.008.148
SÉRIE:2 Folha: 1/1

CHAVE DE ACESSO
4113 0807 7245 2300 0120 5500 2000 0081 4817 8111 6808

CONSULTA DE AUTENTICIDADE NO PORTAL NACIONAL DA NF-e
www.nfe.fazenda.gov.br

NATUREZA DA OPERAÇÃO
VENDA MERCADO TERC

NUMERO DO PROTOCOLO DE AUTORIZAÇAO DE USO
141130116093212 14/08/2013 10:57:29

INSCRIÇÃO ESTADUAL	INSCRIÇÃO ESTADUAL DO SUBST. TRIBUTARIO	CNPJ
9035750344		07.724.523/0001-20

DESTINATARIO / REMETENTE

RAZAO SOCIAL		CNPJ/CPF		DATA EMISSÃO
0597-FUNJO MUNICIPAL DE SAUDE DE PLANALTO		09.272.764/0001-00		14/08/2013
ENDEREÇO	**BAIRRO**		**CEP**	**DATA SAIDA**
PRACA SAO FRANCISCO DE ASSIS, 1583	CENTRO		85750000	14/08/2013
MUNICIPIO	**FONE/FAX**	**UF**	**INSCRIÇÃO ESTADUAL**	**HORA DE SAIDA**
PLANALTO	46355551589	PR	ISENTO	10:54:39

FATURA

UM MIL SETENTA E SETE REAIS E NOVENTA E UM CENTAVOS

1448-01 14/09/2013 R$ 1.077,91

CALCULO DO IMPOSTO

BASE DE CALCULO DO ICMS	VALOR DO ICMS	BASE DE CALCULO DO ICMS ST	VALOR DO ICMS SUBSTITUIÇÃO	VALOR TOTAL DOS PRODUTOS
0,00	0,00	0,00	0,00	1.077,91

VALOR FRETE	VALOR DO SEGURO	DESCONTOS	DESPESAS ACESSORIAS	VALOR DO IPI	VALOR TOTAL DA NOTA
0,00	0,00	0,00	0,00	0,00	1.077,91

TRANSPORTADOR / VOLUMES TRANSPORTADOS

RAZAO SOCIAL	FRETE POR CONTA DE 0-EMITENTE 1-DESTINATARIO [0]	CODIGO ANTT	PLACA VEICULO	UF	CNPJ/CPF

ENDEREÇO	MUNICIPIO	UF	INSCRIÇÃO ESTADUAL

QUANTIDADE	ESPECIE	MARCA	NUMERAÇÃO	PESO BRUTO	PESO LIQUIDO

DADOS DOS PRODUTOS / SERVIÇOS

CODIGO	DESCRIÇÃO DOS PRODUTOS/SERVIÇOS	NCM/SH	CSOSN	CFOP	UN	QUANT.	R$ UNIT.	R$ TOTAL	BC ICMS	BC ICMS ST	V. ICMS	V. IPI	ALIQ ICMS	ALIQ IPI
460	ATADURA DE CREPOM 13X 15CM - DEHOCREM - UNID: PEÇA	90183111	0102	5.102	UN	240	0,45	108,00	0,00	0,00	0,00	0,00	0%	0%
3276	FITA DE PAPEL 19 X 24 - C/100 - PULFISAM - UNID: CAIXA	48011020	0102	5.102	CX	3	98,66	146,00	0,00	0,00	0,00	0,00	0%	0%
3276	FITA DE PAPEL 19 X 24 X 50 - C/100 - PULFISAM - UNID: CAIXA	48011020	0102	5.102	CX	2	113,80	227,60	0,00	0,00	0,00	0,00	0%	0%
3441	FITA DE PAPEL 50 X 45 - C/24 - PULFISAM - UNID: CAIXA	48115929	0102	5.102	CX	3	146,13	438,39	0,00	0,00	0,00	0,00	0%	0%
3445	GLICERINA 12ML - BIOLIE - UNID: UNIDADE	34024200	0102	5.102	UN	3	5,12	15,36	0,00	0,00	0,00	0,00	0%	0%
3446	LUVA PARA TOQUE C/100 - LUPLATEX - UNID: PAR	40151900	0102	5.102	PR	20	5,60	112,00	0,00	0,00	0,00	0,00	0%	0%
3747	TERMOMETRO CLINICO FEBRAMETRO - ESTOJO REPETIDOR - PREMIUM - UNID: UNIDADE	90251110	0102	5.102	UN	3	5,24	15,72	0,00	0,00	0,00	0,00	0%	0%
3439	EXTENSOR P/OXIGENIO 2,10 METR. - FLANGE - UNID: UNIDADE	84139190	0102	5.102	UN	12	5,38	65,22	0,00	0,00	0,00	0,00	0%	0%
3699	VALVULA REGULADORA P/CILINDRO OXIGENIO C/FLUXOMETRO - UNITEC - UNID: UNI	90262010	0102	5.102	UN	1	161,00	161,00	0,00	0,00	0,00	0,00	0%	0%

DADOS ADICIONAIS

INFORMAÇÕES COMPLEMETARES	RESERVADO AO FISCO
PRECISA-SE MANDAR OS PRODUTOS COTADOS NA LICITAÇÃO 140/13 P/ A RUA [illegible] - ALAMEDA ARARI, 164 CENTRO - CIDADE GAÚCHA - PR - TEL: (44) [illegible] PEDIDO NORME DELIA [illegible] VENCIMENTO 05/09 - FAZ CFOP 5.102 = R$ 1.059,60 CFOP 5.405 = R$ 18,31 MERCADORIA SUBSTITUIDA DO ICMS CONF. DECRETO 2478 DO PROCESSO 6.917.948/09 SIAF - TOMADA PREÇO 141/13 BANCO CAIXA ECONOMICA FEDERAL BANCO DO BRASIL AG. 1607-0 C/C 4.141-7 [illegible]	PROCESSO DE LICITAÇÃO ( ) Convite n.º (X) T. Preço n.º 007-2013 ( ) Concorrência n.º ( ) Pregão Presencial (X) Contrato n.º 116-2013 ( ) Aditivo n.º ( ) Inegibilidade ( ) Dispensa Data 19/08/2013 Visto do Gestor

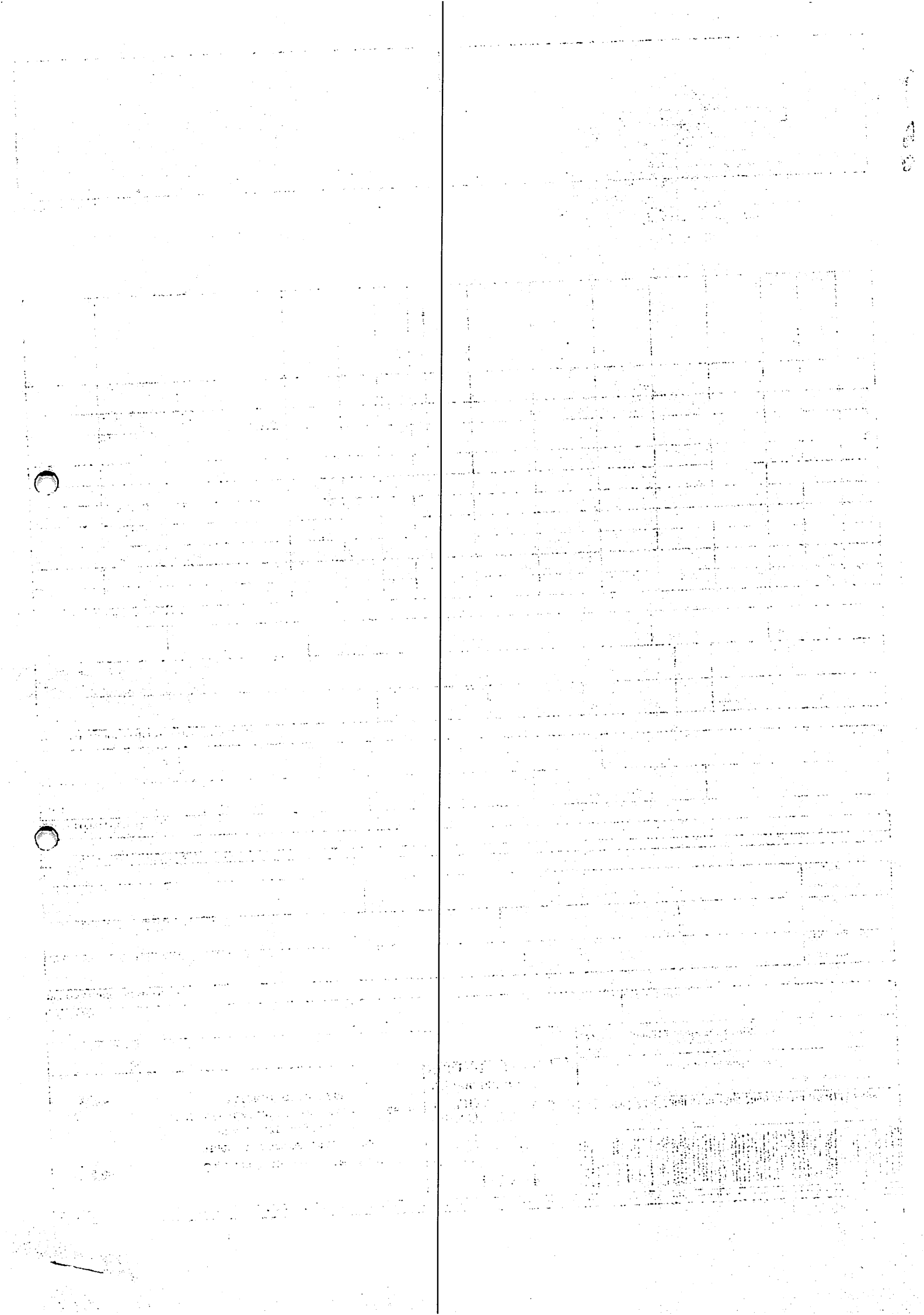

Identificação do Emitente

DIMASTER COM DE PROD HOSP LTDA

RODOVIA BR 480 180
CENTRO
BARAO DE COTEGIPE RS
CEP 99740000
FONE : (54) 3523-2600
nfe@dimaster.com.br
www.dimaster.com.br

DANFE
DOCUMENTO AUXILIAR DA NOTA FISCAL ELETRÔNICA
0 - ENTRADA
1 - SAÍDA [1]
Nº 70069
SÉRIE 1
FOLHA 1 / 2

CHAVE DE ACESSO
4313 0802 5208 2900 0140 5500 1000 0700 6916 3255 6647

Consulta de Autenticidade no portal nacional da NF-e www.nfe.fazenda.gov.br/portal ou site da Sefaz Autorizadora

NATUREZA DA OPERAÇÃO		PROTOCOLO DE AUTORIZAÇÃO DE USO
VENDA / Geral		143130122536157 15/08/2013 09:08:40
INSCRIÇÃO ESTADUAL	**INSCR. EST. SUBS. TRIBUTÁRIO**	**CNPJ**
1700004112		02520829000140

DESTINATÁRIO/REMENTENTE

NOME/RAZÃO SOCIAL			CNPJ/CPF	DATA DA EMISSÃO
FUNDO MUNIC. DE SAUDE DE PLANALTO - 3480			76460526000116	15/08/2013
ENDEREÇO	**BAIRRO/DISTRITO**		**CEP**	**DATA DA ENTRADA/SAÍDA**
RUA JULIO SKRZYPCZAK 742	CENTRO		85750000	15/08/2013
MUNICÍPIO	**FONE/FAX**	**UF**	**INSCRIÇÃO ESTADUAL**	**HORA DE SAÍDA**
PLANALTO	(46) 3555-1597	PR	ISENTO	

FATURA

70069/1 14/09/2013 3661,18

CÁLCULO DO IMPOSTO

BASE DE CÁLCULO DO ICMS	VALOR DO ICMS	BASE DE CÁLCULO DO ICMS SUBSTITUIÇÃO	VALOR DO ICMS SUBSTITUIÇÃO	VALOR TOTAL DOS PRODUTOS
3230,26	549,15	0,00	0,00	3661,18

VALOR DO FRETE	VALOR DO SEGURO	DESCONTO	OUTRAS DESPESAS ACESSÓRIAS	VALOR DO IPI	VALOR TOTAL DA NOTA
0,00	0,00	0,00	0,00	0,00	3.661,18

TRANSPORTADOR / VOLUMES TRANSPORTADOS

RAZÃO SOCIAL	FRETE POR CONTA	CÓDIGO ANTT	PLACA DO VEÍCULO	UF	CNPJ/CPF
BAUER CARGAS LTDA	0 - EMITENTE				04353469000165

ENDEREÇO	MUNICÍPIO	UF	INSCRIÇÃO ESTADUAL
RUA NICARAGUA	CHAPECO	SC	256337780

QUANTIDADE	ESPÉCIE	MARCA	NUMERAÇÃO	PESO BRUTO	PESO LÍQUIDO
10	CAIXA				

DADOS DOS PRODUTOS / SERVIÇOS

COD.PROD	DESCRIÇÃO DO PRODUTO / SERVIÇO	NCM / SH	CST	CFOP	UN	QUANTIDADE	V. UNITÁRIO	Vlr. Líquido	V.TOTAL	BC ICMS	V.ICMS	V.IPI	ALIQ ICMS	ALIQ IPI
7601	VALPROATO DE SODIO SUSPENSAO 50MG/ML 100ML G C1*** PRATI DONADUZZI LOTE: 13C61Y	30049099	000	6102	FR	50	2,250000	2,250000	112,50	112,50	19,13	0,00	17	
5942	CIMETIDINA 200MG COMPRIMIDO G PRATI LOTE: 13C20R	30049062	000	6102	CPR	600	0,045000	0,045000	27,00	27,00	4,59	0,00	17	
2210	METOCLOPRAMIDA 10MG COMPRIMIDO HIPOLABOR LOTE: 0253/13	30049041	000	6102	CPR	2000	0,039000	0,039000	78,00	78,00	13,26	0,00	17	
	FENITOINA 100MG COMPRIMIDO G C1*** TEUTO LOTE 1458731	30049065	000	6102	CPR	1500	0,059000	0,059000	88,50	88,50	15,05	0,00	17	
5175	BROMETO DE N-BUTIL ESCOPOLAMINA+DIPIRONA COMPRIMIDO PRATI LOTE: 13G60J	30049099	000	6102	CPR	3000	0,128000	0,128000	384,00	384,00	65,28	0,00	17	
1291	IMIPRAMINA 25MG COMPRIMIDO C1*** UCI-FARMA LOTE 130120	30039099	000	6102	CPR	3000	0,049000	0,049000	147,00	147,00	24,99	0,00	17	
7524	LACTULOSE XAROPE 120ML EMS LOTE: 551190	30049099	000	6102	UN	17	7,980000	7,980000	135,66	135,66	23,06	0,00	17	
1332	METILDOPA 250MG COMPRIMIDO LABORIS LOTE: 4901	30043993	000	6102	CPR	5000	0,090000	0,090000	450,00	450,00	76,50	0,00	17	
1657	SINVASTATINA 20MG COMPRIMIDO LABORIS LOTE: 4949	30049099	040	6102	CPR	7980	0,054000	0,054000	430,92	0,00	0,00	0,00		
4753	AMITRIPTILINA 25MG COMPRIMIDO G C1*** EMS LOTE 514286	30039099	000	6102	CPR	7980	0,087000	0,087000	694,26	694,26	118,02	0,00	17	
1363	FLUOXETINA 20MG CAPSULA C1*** NEO QUIMICA LOTE: B13D0684	30049049	000	6102	CPS	7840	0,090000	0,090000	705,60	705,60	119,95	0,00	17	
7524	LACTULOSE XAROPE 120ML EMS LOTE 533196	30049099	000	6102	UN	13	7,980000	7,980000	103,74	103,74	17,64	0,00	17	

SAÚDE

CÁLCULO DO ISSQN

INSCRIÇÃO MUNICIPAL	VALOR TOTAL DOS SERVIÇOS	BASE DE CÁLCULO DO ISSQN	VALOR DO ISSQN
		0,00	0,00

VENDEDOR: 3595 JOCIMAR REVERS

DADOS ADICIONAIS

INFORMAÇÕES COMPLEMENTARES	RESERVADO AO FISCO
{Conta para deposito: BANCO DO BRASIL AG.: 4090-8 CTA.: 7468-3 *** - Produto controlado, pertencente portaria 344/98. Isento de ICMS conf art 9 CXV e apend XXIII do livro I do RICMS } REF. TP 04/2013	

RECEBIDO
Data 16/08/2013
Assinatura
CNPJ 09.272.764/0001-00

ATENÇÃO

FAVOR CONFERIR A MERCADORIA.
NÃO ACEITAMOS RECLAMAÇÕES
POSTERIORES

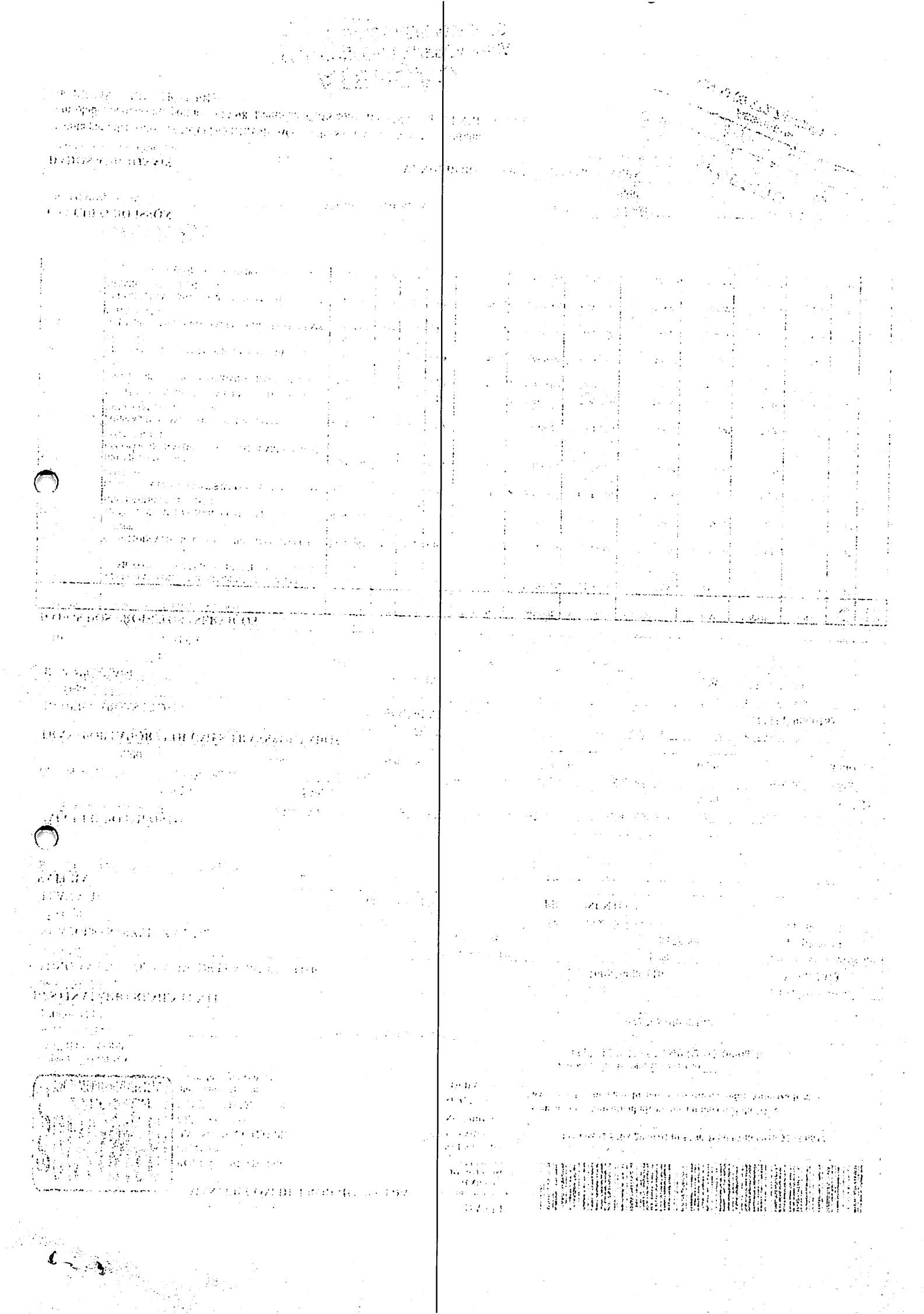

FUNDO MUNIC. DE SAUDE DE PLANALTO

Identificação do Emitente

DIMASTER COM DE PROD HOSP LTDA

RODOVIA BR 480 180
CENTRO
BARAO DE COTEGIPE RS
CEP 99740000
FONE : (54) 3523-2600
nfe@dimaster.com.br
www.dimaster.com.br

DANFE
DOCUMENTO AUXILIAR DA NOTA FISCAL ELETRÔNICA
0 - ENTRADA
1 - SAÍDA [1]
Nº 70069
SÉRIE 1
FOLHA 2 / 2

CHAVE DE ACESSO
4313 0802 5208 2900 0140 5500 1000 0700 6916 3255 6647

Consulta de Autenticidade no portal nacional da NF-e www.nfe.fazenda.gov.br/portal ou site da Sefaz Autorizadora

NATUREZA DA OPERAÇÃO	PROTOCOLO DE AUTORIZAÇÃO DE USO
VENDA / Geral	143130122536157 15/08/2013 09:08:40

INSCRIÇÃO ESTADUAL	INSCR. EST. SUBS. TRIBUTÁRIO	CNPJ
1700004112		02520829000140

DESTINATÁRIO/REMENTENTE

NOME/RAZÃO SOCIAL	CNPJ/CPF	DATA DA EMISSÃO
FUNDO MUNIC. DE SAUDE DE PLANALTO - 3480	76460526000116	15/08/2013

ENDEREÇO	BAIRRO/DISTRITO	CEP	DATA DA ENTRADA/SAÍDA
RUA JULIO SKRZYPCZAK 742	CENTRO	85750000	15/08/2013

MUNICÍPIO	FONE/FAX	UF	INSCRIÇÃO ESTADUAL	HORA DE SAÍDA
PLANALTO	(46) 3555-1597	PR	ISENTO	

FATURA

70069/1 14/09/2013 3661,18

CÁLCULO DO IMPOSTO

BASE DE CÁLCULO DO ICMS	VALOR DO ICMS	BASE DE CÁLCULO DO ICMS SUBSTITUIÇÃO	VALOR DO ICMS SUBSTITUIÇÃO	VALOR TOTAL DOS PRODUTOS
3230,26	549,15	0,00	0,00	3661,18

VALOR DO FRETE	VALOR DO SEGURO	DESCONTO	OUTRAS DESPESAS ACESSORIAS	VALOR DO IPI	VALOR TOTAL DA NOTA
0,00	0,00	0,00	0,00	0,00	**3.661,18**

TRANSPORTADOR / VOLUMES TRANSPORTADOS

RAZÃO SOCIAL	FRETE POR CONTA	CÓDIGO ANTT	PLACA DO VEÍCULO	UF	CNPJ/CPF
BAUER CARGAS LTDA	0 - EMITENTE				04353469000165

ENDEREÇO	MUNICÍPIO	UF	INSCRIÇÃO ESTADUAL
RUA NICARAGUA	CHAPECO	SC	256337780

QUANTIDADE	ESPÉCIE	MARCA	NUMERAÇÃO	PESO BRUTO	PESO LÍQUIDO
10	CAIXA				

DADOS DOS PRODUTOS / SERVIÇOS

CÓD PROD	DESCRIÇÃO DO PRODUTO / SERVIÇO	NCM / SH	CST	CFOP	UN	QUANTIDADE	V. UNITÁRIO	Vlr. Líquido	V.TOTAL	BC ICMS	V.ICMS	V.IPI	ALIQ ICMS	ALIQ IPI
997	NEOMICINA+BACITRACINA POMADA 10 GR MULTILAB LOTE ME0411	30049043	000	6102	TB	400	0,760000	0,760000	304,00	304,00	51,68	0,00	17	

PROCESSO DE LICITAÇÃO
( ) Convite n.º
(X) T. Preço n.º 007-2013
( ) Concorrência n.º
( ) Pregão Presencial
(X) Contrato n.º 122-2013
( ) Aditivo n.º
( ) Inegibilidade
( ) Dispensa
Data 15 / 08 / 2013
Chefe do Dpto

Assinatura
CNPJ 09.272.764/0001-08
RECEBIDO
16 / 08 / 2013

SAÚDE

CÁLCULO DO ISSQN

INSCRIÇÃO MUNICIPAL	VALOR TOTAL DOS SERVIÇOS	BASE DE CÁLCULO DO ISSQN	VALOR DO ISSQN
		0,00	0,00

DADOS ADICIONAIS — **VENDEDOR:** 3595 JOCIMAR REVERS

INFORMAÇÕES COMPLEMENTARES	RESERVADO AO FISCO
{Conta para deposito: BANCO DO BRASIL AG.: 4090-8 CTA.: 7468-3 *** - Produto controlado, pertencente portaria 344/98. Isento de ICMS conf art 9 CXV e apend XXIII do livro I do RICMS } REF. TP 04/2013	

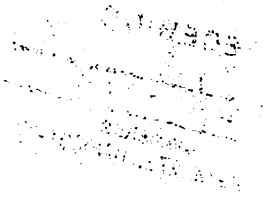

FERNAMED

0 - ENTRADA
1 - SAÍDA [1]

Nº 000.013.214
SÉRIE: 1
FOLHA: 1/1

CHAVE DE ACESSO
4113 0804 7594 3300 0186 5500 1000 0132 1414 0071 0139

Consulta de autenticidade no portal nacional da NF-e
www.nfe.fazenda.gov.br/portal
ou no site da Sefaz Autorizadora

NATUREZA DA OPERAÇÃO	PROTOCOLO DE AUTORIZAÇÃO DE USO
VENDAS DE MERCADORIAS	141130120545053 22/08/2013 10:32:45

INSCRIÇÃO ESTADUAL	INSC. EST. DO SUBST. TRIBUTÁRIO	CNPJ
902.56959-65		04.759.433/0001-86

DESTINATÁRIO/REMETENTE

NOME/RAZÃO SOCIAL			CNPJ/CPF	DATA DE EMISSÃO
FUNDO M SAUDE PLANALTO/1703/FUNDO M SAUDE PLANALTO			09.272.764/0001-00	22/08/2013
ENDEREÇO	**BAIRRO/DISTRITO**		**CEP**	**DATA DE SAÍDA/ENTRADA**
PC SAO FRANCISCO DE ASSIS, 1583	CENTRO		85750-000	22/08/2013
MUNICÍPIO	**FONE/FAX**	**UF**	**INSCRIÇÃO ESTADUAL**	**HORA DE SAÍDA**
PLANALTO	(46)3555-8100	PR	ISENTO	

FATURA/DUPLICATA

13214-01 03/09/13 R$ 645.00		

CÁLCULO DO IMPOSTO

BASE DE CÁLCULO DO ICMS	VALOR DO ICMS	BASE DE CÁLCULO DO ICMS SUBSTITUIÇÃO	VALOR DO ICMS SUBSTITUIÇÃO	VALOR TOTAL DOS PRODUTOS
645,00	77,40	0,00	0,00	645,00

VALOR DO FRETE	VALOR DO SEGURO	DESCONTO	OUTRAS DESPESAS ACESSÓRIAS	VALOR DO IPI	VALOR TOTAL DA NOTA
0,00	0,00	0,00	0,00	0,00	645,00

TRANSPORTADOR/VOLUMES TRANSPORTADOS

RAZÃO SOCIAL	FRETE POR CONTA	CÓDIGO ANTT	PLACA DO VEÍCULO	UF	CNPJ/CPF
	0-Emitente				
ENDEREÇO	**MUNICÍPIO**			**UF**	**INSCRIÇÃO ESTADUAL**

QUANTIDADE	ESPÉCIE	MARCA	NUMERAÇÃO	PESO BRUTO	PESO LÍQUIDO

DADOS DO PRODUTO/SERVIÇO

CÓDIGO PRODUTO	DESCRIÇÃO DO PRODUTO/SERVIÇO	NCM/SH	CST	CFOP	UNID	QUANT	VALOR UNITÁRIO	VALOR TOTAL	BC ICMS	VALOR ICMS	ALIQ ICMS
4341	SERTRALINA 50MG CPR (C1) - SERENATA - TORRENT Lote=BG762043 Qtd=5.000 Fab=30/08/2012 Val=30/07/2014 PMC=0,00	30049039	000	5102	CPR	5.000	0,129	645,00	645,00	77,40	12

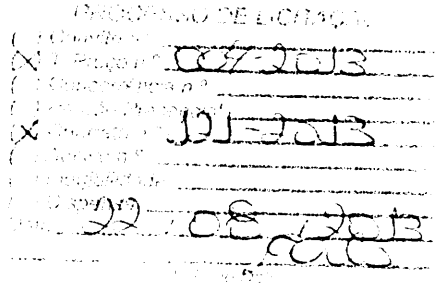

CÁLCULO DO ISSQN

INSCRIÇÃO MUNICIPAL	VALOR TOTAL DOS SERVIÇOS	BASE DE CÁLCULO DOS SERVIÇOS	VALOR DO ISSQN

DADOS ADICIONAIS

INFORMAÇÕES COMPLEMENTARES	RESERVADO AO FISCO
VENC. CONFORME TOMADA DE PRECOS N. 4/2013 B. BRASIL AG 1460-5 CC 14.126-3 Val aprox dos tributos R$ 172,54 (26,75%)	

Recebemos de FERNAMED LTDA, os produtos constantes da nota fiscal indicada ao lado: Data de emissão:22/08/2013,Valor Total: R$645,00.
Destinatário: FUNDO M SAUDE PLANALTO/1703/FUNDO M SAUDE PLANALTO PC SAO FRANCISCO DE ASSIS 1583 - CENTRO - PLANALTO/PR

DATA DE RECEBIMENTO	IDENTIFICAÇÃO E ASSINATURA DO RECEBEDOR	NF-e Nº 000.013.214 SÉRIE: 1

SÉRIE 001

CRIS REI FARMÁCIA

Identificação do Emitente

FIORENZANO COM MEDICAMENTOS
PREFEITO GUIOMAR LOPES, 159
CRISTO REI
FRANCISCO BELTRAO PR
85602510
4635240582

DANFE
DOCUMENTO AUXILIAR DA NOTA FISCAL ELETRÔNICA

0 - SAÍDA
1 - ENTRADA [0]
No. 000.000.348
SÉRIE 001
FL 1/2

Chave de Acesso
4113 0807 5503 8800 0143 5500 1000 0003 4810 0000 3891

Consulta de autenticidade no portal nacional da NF-e www.nfe.fazenda.gov.br/portal ou no site da Sefaz Autorizadora

Natureza da Operação	Protocolo de autorização de uso
VENDA	141130119222627 20/08/2013 13:27:54

Inscrição Estadual	Insc Estadual do Sust Tributario	CNPJ
9034834153		07550388000143

Destinatário/Remetente

Nome/Razão Social	CNPJ/CPF	Data da Emissão
FUNDO MUNICIPAL SAUDE PLANALTO PR	09272764000100	20/08/2013

Endereço	Bairro/Distrito	CEP	Data da Entrada / Saída
PRA?A SAO FRANCISCO DE ASSIS, 1583	CENTRO		20/08/2013

Município	Fone/Fax	UF	Inscrição Estadual	Hora da Saída
PLANALTO	4635558101	PR		13:33:00

Fatura:

Fatura No.	Vencimento	Valor	Fatura No	Vencimento	Valor	Fatura No	Vencimento	Valor	Fatura No	Vencimento	Valor
1274261	19/09/2013	48,00	1274264	19/09/2013	103,80	1274267	19/09/2013	383,20	12742610	19/09/2013	960,00
1274262	19/09/2013	34,34	1274265	19/09/2013	48,36	1274268	19/09/2013	1350,00	12742611	19/09/2013	588,15
1274263	19/09/2013	53,40	1274266	19/09/2013	198,00	1274269	19/09/2013	459,00			

Cálculo do Imposto:

Base de Cálculo do ICMS	Valor do ICMS	Base de Cálculo ICMS Substituição	Valor do ICMS Substituição	Valor Total dos Produtos
0,00	0,00	0,00	0,00	4226,25

Valor do Frete	Valor do Seguro	Desconto	Outras Desp. Acessórias	Valor do IPI	Valor Total da Nota
0,00	0,00	0,00	0,00	0,00	4226,25

Transportador/Volume Transportados

Razão Social	Frete por conta	Código ANTT	Placa do Veículo	UF	CNPJ/CPF

Endereço	Município	UF	Inscrição Estadual

Quantidade	Espécie	Marca	Numeração	Peso Bruto	Peso Líquido

Dados do Produto/Serviço:

Cod Prod	Descrição dos Produtos e Serviços	NCM/SH	CST ICMS	CFOP	Unid	Quantidade	Vlr. Unit	Vlr. Desc.	Vlr. Total	BC ICMS	Vlr. ICMS	Vlr. IPI	% ICMS	% IPI
36269	L CILOSTAZOL 100MG C60 Lote: 28 0264 Qtd.: 2 Valid.: 31/10/2014	3004906	500	5405	UN	2,00	24,00	0,00	48,00	0,00	0,00	0,00	0,00	0,00
37374	L FLUORMETOLONA 0,1% COL 5ML Lote: 13231 Qtd.: 2 Valid.: 30/06 /2015	3004321	500	5405	UN	2,00	17.17	0,00	34,34	0,00	0,00	0,00	0,00	0,00
37598	L LACRIBEL COL 0,3% 15ML Lote: 13216 Qtd.: 5 Valid.: 30/06/201 5	3004909	500	5405	UN	5,00	10.68	0,00	53,40	0,00	0,00	0,00	0,00	0,00
37593	L FILMCEL 0,5% 10ML Lote: 37917 Qtd.: 15 Valid.: 28/11/2014	3004201	500	5405	UN	15,00	6.92	0,00	103,80	0,00	0,00	0,00	0,00	0,00
36064	L DESOGESTREL 75MG C28 Lote: 28 944 Qtd.: 2 Valid.: 31/03/2015	3006600	500	5405	UN	2,00	24.18	0,00	48,36	0,00	0,00	0,00	0,00	0,00

RECEBIDO
Data 21/08/2013
Assinatura
CNPJ 09.272.764/0001-00

SAÚDE

Cálculo do ISSQN:

Inscrição Municipal	Valor Total dos Serviços	Base de Cálculo do ISSQN	Valor do ISSQN

Dados Adicionais:

Informações Complementares	
DOCUMENTO EMITIDO POR ME OU EPP OPTANTE PELO SIMPLES NACIONAL NAO GERA DIREITO A CREDITO FISCAL DE IPITOMADA DE PRE?O 0042013 PEDIDO 19082013	

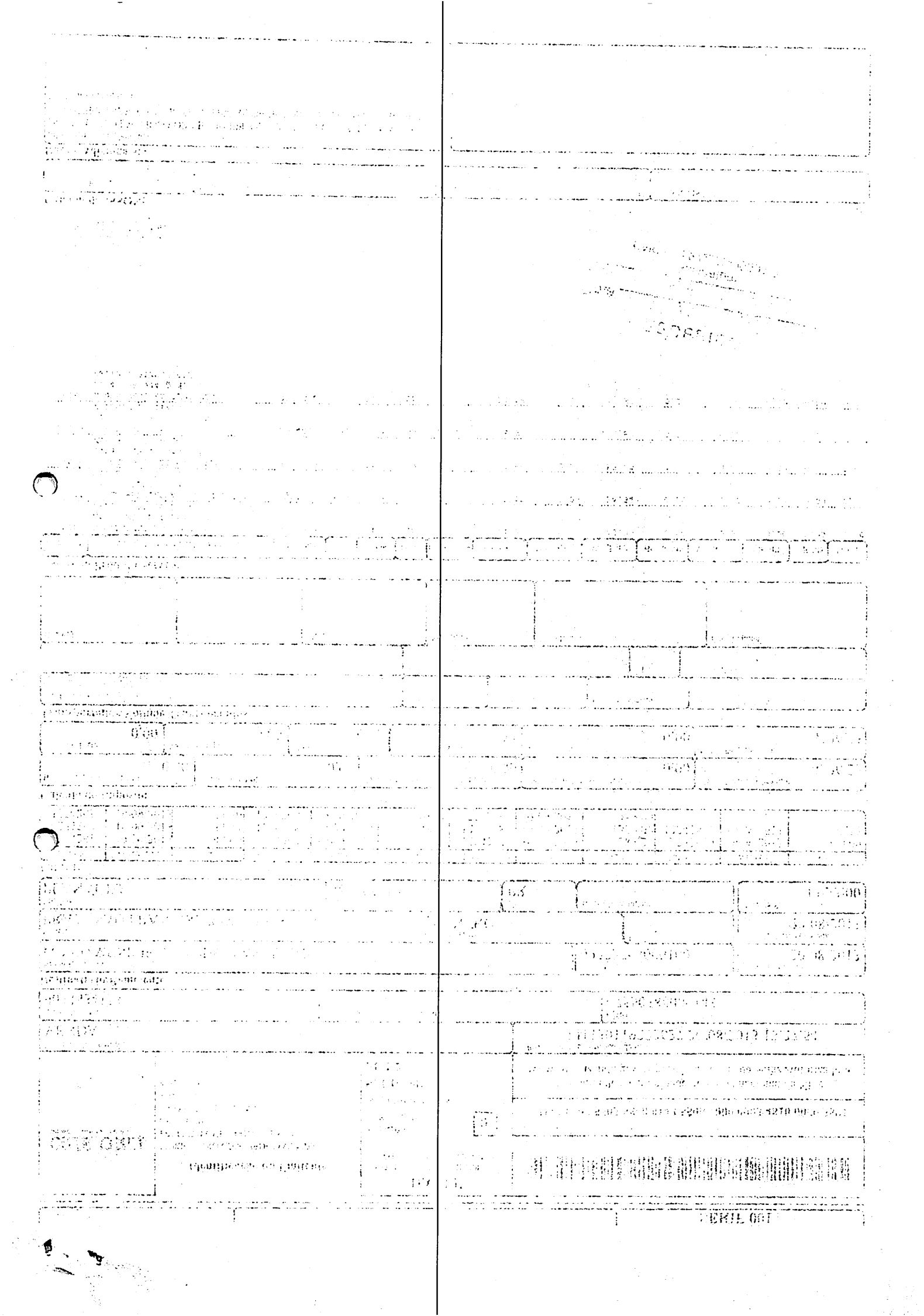

CRIS OREI FARMÁCIA

FIORENZANO COM MEDICAMENTOS
PREFEITO GUIOMAR LOPES, 159
CRISTO REI
FRANCISCO BELTRAO PR
85602510
4635240582

NOTA FISCAL ELETRÔNICA

0 - SAÍDA
1 - ENTRADA [0]

No. 000.000.348
SÉRIE 001
FL 2/2

Chave de Acesso
4113 0807 5503 8800 0143 5500 1000 0003 4810 0000 3891

Consulta de autenticidade no portal nacional da NF-e www.nfe.fazenda.gov.br/portal ou no site da Sefaz Autorizadora

Natureza da Operação	Protocolo de autorização de uso
VENDA	141130119222627 20/08/2013 13:27:54

Inscrição Estadual	Insc Estadual do Subst Tributario	CNPJ
9034834153		07550388000143

Destinatário/Remetente

Nome/Razão Social	CNPJ/CPF	Data da Emissão
FUNDO MUNICIPAL SAUDE PLANALTO PR	09272764000100	20/08/2013

Endereço	Bairro/Distrito	CEP	Data da Entrada / Saida
PRA?A SAO FRANCISCO DE ASSIS, 1583	CENTRO		20/08/2013

Município	Fone/Fax	UF	Inscrição Estadual	Hora da Saida
PLANALTO	4635558101	PR		13:33:00

Dados do Produto/Serviço:

Cod Prod	Descrição dos Produtos e Serviços	NCM/SH	CST CSOSN	CFOP	Unid	Quantidade	Vlr. Unit.	Vlr. Desc.	Vlr. Total	BC. ICMS	Vlr. ICMS	Vlr. IPI	% ICMS	% IPI
36060	L ONDANSETRONA 4MG C10 Lote: 20 80046 Qtd.: 10 Valid.: 31/08/20 14	3004906	500	5405	UN	10,00	19,80	0,00	198,00	0,00	0,00	0,00	0,00	0,00
37375	L POLICR+CINCHOCAINA POM 30GR L ote: 13010108 Qtd.: 20 Valid.: 31/12/2014	3004906	500	5405	UN	20,00	19.16	0,00	383,20	0,00	0,00	0,00	0,00	0,00
36731	L PROPATILNITRATO 10MG C50 Lote : 131667 Qtd.: 100 Valid.: 30/0 4/2015	3004909	500	5405	UN	100,00	13,50	0,00	1350,00	0,00	0,00	0,00	0,00	0,00
36061	L METOPROLOL 25MG C30 Lote: 292 65 Qtd.: 30 Valid.: 30/06/2015	3004907	500	5405	UN	30,00	15,30	0,00	459,00	0,00	0,00	0,00	0,00	0,00
37376	L METOPROLOL 100MG C30 Lote: 29 494 Qtd.: 7 Valid.: 31/10/2015 Lote: 29865 Qtd.: 13 Valid.: 31 /10/2015	3004907	500	5405	UN	20,00	48,00	0,00	960,00	0,00	0,00	0,00	0,00	0,00
37377	L NUTREN JUNIOR 400G NESTLE Lot e: 23460017A1 Qtd.: 15 Valid.: 01/12/2014	3004909	500	5405	UN	15,00	39.21	0,00	588,15	0,00	0,00	0,00	0,00	0,00

PROCESSO DE LICITAÇÃO
07-2013
22-2013
20 08 2013

Cálculo do ISSQN:

Inscrição Municipal	Valor Total dos Serviços	Base de Calculo do ISSQN	Valor do ISSQN

Dados Adicionais:

Informações Complementares	

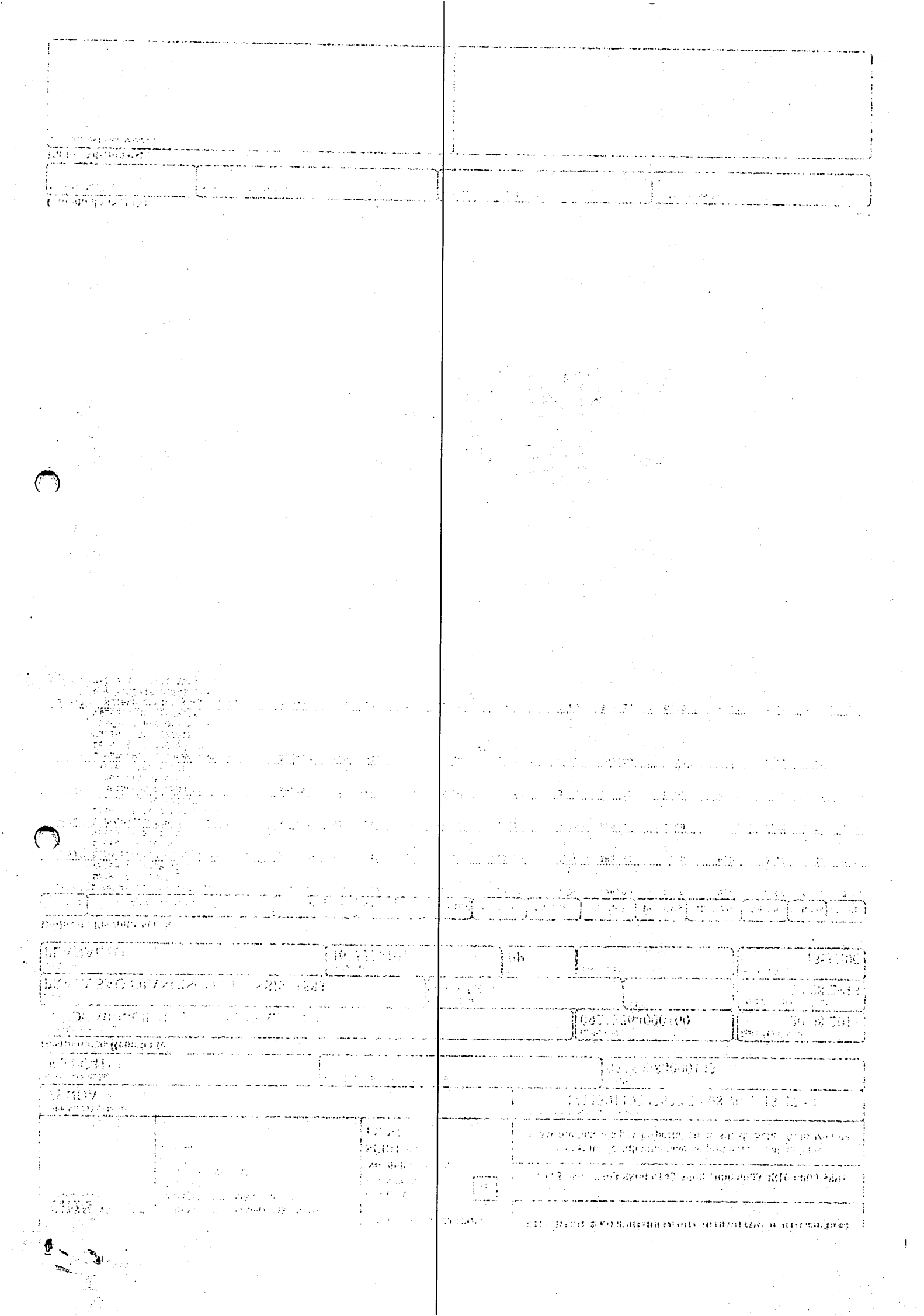

Identificação do Emitente

DIMASTER COM DE PROD HOSP LTDA

RODOVIA BR 480 180
CENTRO
BARAO DE COTEGIPE RS
CEP 99740000
FONE : (54) 3523-2600
nfe@dimaster.com.br
www.dimaster.com.br

DANFE
DOCUMENTO AUXILIAR DA NOTA FISCAL ELETRÔNICA
0 - ENTRADA
1 - SAÍDA [1]
Nº 69298
SÉRIE 1
FOLHA 1 / 1

CHAVE DE ACESSO
4313 0702 5208 2900 0140 5500 1000 0692 9813 3430 3992

Consulta de Autenticidade no portal nacional da NF-e www.nfe.fazenda.gov.br/portal ou site da Sefaz Autorizadora

NATUREZA DA OPERAÇÃO	PROTOCOLO DE AUTORIZAÇÃO DE USO
VENDA / Geral	143130114141675 31/07/2013 15:04:24

INSCRIÇÃO ESTADUAL	INSCR. EST. SUBS. TRIBUTÁRIO	CNPJ
1700004112		02520829000140

DESTINATÁRIO/REMENTENTE

NOME/RAZÃO SOCIAL			CNPJ/CPF	DATA DA EMISSÃO
FUNDO MUNIC. DE SAUDE DE PLANALTO - 3480			76460526000116	31/07/2013
ENDEREÇO	**BAIRRO/DISTRITO**		**CEP**	**DATA DA ENTRADA/SAÍDA**
RUA JULIO SKRZYPCZAK 742	CENTRO		85750000	31/07/2013
MUNICÍPIO	**FONE/FAX**	**UF**	**INSCRIÇÃO ESTADUAL**	**HORA DE SAÍDA**
PLANALTO	(46) 3555-1597	PR	ISENTO	

FATURA

69298/1 04/09/2013 230,40

CÁLCULO DO IMPOSTO

BASE DE CÁLCULO DO ICMS	VALOR DO ICMS	BASE DE CÁLCULO DO ICMS SUBSTITUIÇÃO	VALOR DO ICMS SUBSTITUIÇÃO	VALOR TOTAL DOS PRODUTOS
230,40	39,17	0,00	0,00	230,40

VALOR DO FRETE	VALOR DO SEGURO	DESCONTO	OUTRAS DESPESAS ACESSÓRIAS	VALOR DO IPI	VALOR TOTAL DA NOTA
0,00	0,00	0,00	0,00	0,00	**230,40**

TRANSPORTADOR / VOLUMES TRANSPORTADOS

RAZÃO SOCIAL	FRETE POR CONTA	CÓDIGO ANTT	PLACA DO VEÍCULO	UF	CNPJ/CPF
BAUER CARGAS LTDA	0 - EMITENTE				04353469000165

ENDEREÇO	MUNICÍPIO	UF	INSCRIÇÃO ESTADUAL
RUA NICARAGUA	CHAPECO	SC	256337780

QUANTIDADE	ESPÉCIE	MARCA	NUMERAÇÃO	PESO BRUTO	PESO LÍQUIDO
1					

DADOS DOS PRODUTOS / SERVIÇOS

COD PROD.	DESCRIÇÃO DO PRODUTO / SERVIÇO	NCM / SH	CST	CFOP	UN	QUANTIDADE	V. UNITÁRIO	Vlr. Líquido	V.TOTAL	BC ICMS	V.ICMS	V.IPI	ALIQ ICMS	ALIQ IPI
5175	BROMETO DE N-BUTIL ESCOPOLAMINA+DIPIRONA COMPRIMIDO PRATI LOTE:13G61J	30049099	000	6102	CPR	1800	0,128000	0,128000	230,40	230,40	39,17	0,00	17	

PROCESSO DE LICITAÇÃO
( ) Convite n.º
(X) T. Preço n.º 004-2013
( ) Concorrência n.º
( ) Pregão Presencial
(X) Contrato n.º 120-2013
( ) Aditivo n.º
( ) Inegibilidade
( ) Dispensa
Data 31/07/2013
Chefe do Dpto

ATENÇÃO
FAVOR CONFERIR A MERCADORIA.
NÃO ACEITAMOS RECLAMAÇÕES POSTERIORES A 48 HORAS.

RECEBIDO
Data 02 / 8 / 13
Assinatura
CNPJ 09.272.764/0001-00

CÁLCULO DO ISSQN

INSCRIÇÃO MUNICIPAL	VALOR TOTAL DOS SERVIÇOS	BASE DE CÁLCULO DO ISSQN	VALOR DO ISSQN
		0,00	0,00

DADOS ADICIONAIS — **VENDEDOR:** 3595 JOCIMAR REVERS

INFORMAÇÕES COMPLEMENTARES	RESERVADO AO FISCO
{Conta para deposito: BANCO DO BRASIL AG.: 4090-8 CTA.: 7468-3 } REF. TP 04/2013	

SAÚDE

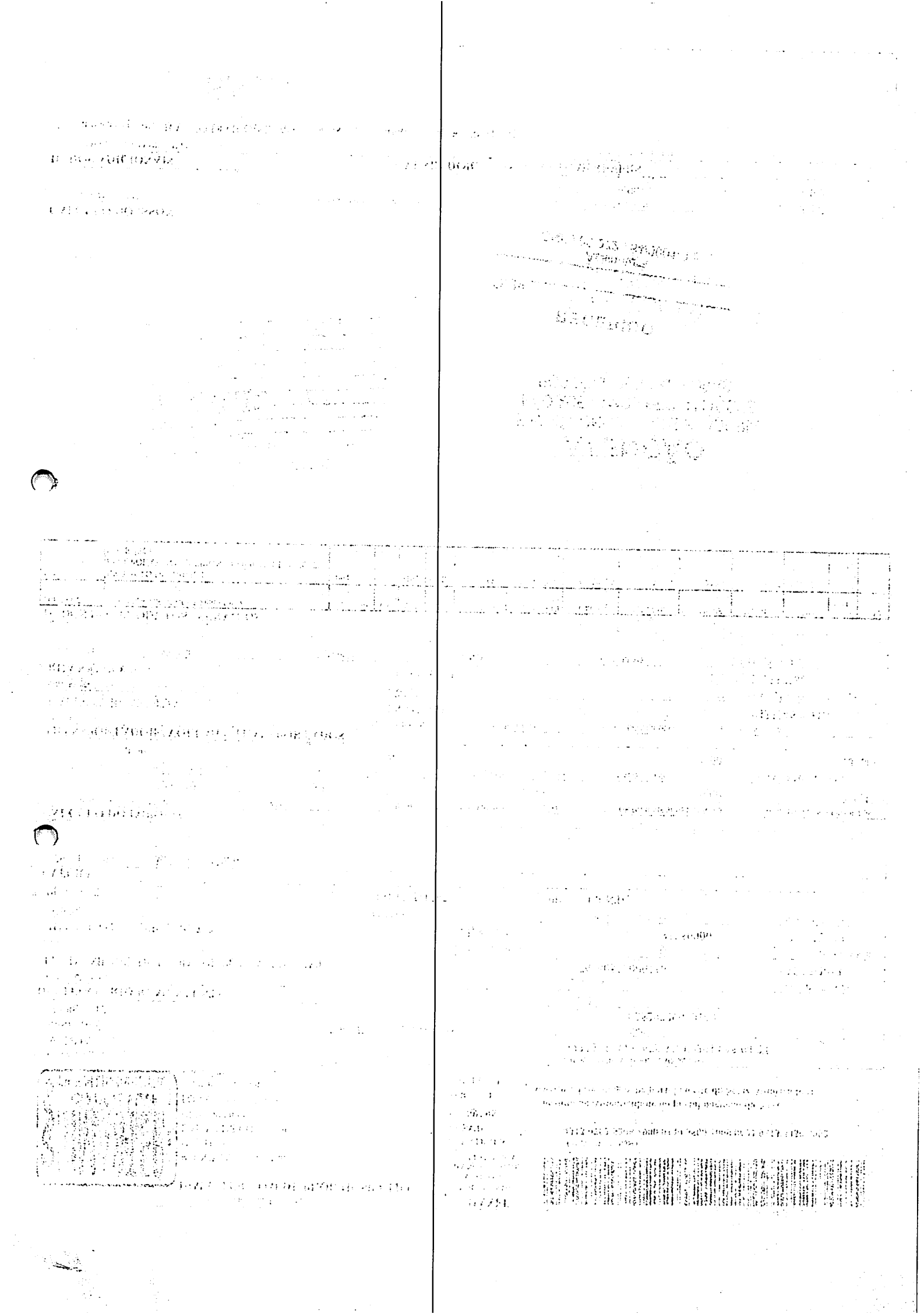

CARTEIRA - 1.778,74 - RECEBEMOS DE S & R DISTRIBUIDORA LTDA OS PRODUTOS CONSTANTES DA NOTA FISCAL INDICADA AO LADO		NF-e No. 000.008.516 SÉRIE 002
DATA DE RECEBIMENTO	IDENTIFICAÇÃO E ASSINATURA DO RECEBEDOR FUNDO MUNICIPAL DE SAUDE DE PLANALTO	

S & R DISTRIBUIDORA LTDA

RUA REGENTE DIOGO A. FEIJO, 451-D - SAO CRISTOVAO
89.803-230 - CHAPECO - SC
Fone: 49-3323-0360 Fax: 49-3323-0360

DANFE

Documento Auxiliar da Nota Fiscal Eletrônica

1 - SAIDA
2 - ENTRADA [1]

No. 000.008.516
SÉRIE 002

CHAVE DE ACESSO DA NF-e
4213 0804 8893 1500 0192 5500 2000 0085 1614 4345 4404

Consulta de autenticidade no portal nacional da NF-e: www.nfe.fazenda.gov.br/portal

NATUREZA DA OPERAÇÃO		PROTOCOLO DE AUTORIZACAO DE USO
REVENDA DE MERCADORIAS COM SUBST TRIBUT		342130080760174
INSCRIÇÃO ESTADUAL	**INSC. ESTAD. SUBST.TRIBUTÁRIO**	**CNPJ**
254.494.854		04.889.315/0001-92

Folha.: 01/01

DESTINATÁRIO / REMETENTE

NOME / RAZÃO SOCIAL			CNPJ / CPF	DATA DA EMISSÃO
FUNDO MUNICIPAL DE SAUDE DE PLANALTO			09.272.764/0001-00	2/8/2013
ENDEREÇO		**BAIRRO / DISTRITO**	**CEP**	**DATA DA SAIDA / ENTRADA**
PRAÇA SÃO FRANCISCO DE ASSIS, 1583		CENTRO	85.750-000	2/8/2013
MUNICIPIO	**FONE / FAX**	**UF**	**INSCRIÇÃO ESTADUAL**	**HORA DE SAIDA**
PLANALTO	46-3555-8100	PR	ISENTO	

FATURA

NÚMERO	VENCIMENTO	VALOR	NÚMERO	VENCIMENTO	VALOR	NÚMERO	VENCIMENTO	VALOR
008516-01	01/09/2013	1.778,74						

CÁLCULO DO IMPOSTO

BASE DE CÁLCULO DO ICMS	VALOR DO ICMS	BASE CÁLCULO ICMS SUBSTITUIÇÃO	VALOR DO ICMS SUBSTITUIÇÃO	VALOR TOTAL DOS PRODUTOS
0,00	0,00	0,00	0,00	1.778,74

VALOR DO FRETE	VALOR DO SEGURO	OUTRAS DES. ACESSORIAS	DESCONTO	VALOR DO IPI	VALOR TOTAL DA NOTA
0,00	0,00	0,00	0,00	0,00	1.778,74

TRANSPORTADOR / VOLUMES TRANSPORTADOS

RAZÃO SOCIAL	FRETE POR CONTA 1 - EMITENTE 2 - DESTINATÁRIO [1]	CODIGO ANTT	PLACA VEÍCULO	UF	CNPJ / CPF
EXPRESSO SÃO MIGUEL LTDA				SC	00.428.307/0001-98
ENDEREÇO	**MUNICÍPIO**			**UF**	**INSCRIÇÃO ESTADUAL**
RUA PLINIO ARLINDO DE NES, 5040-E	CHAPECO			SC	252.936.787

QUANTIDADE	ESPÉCIE	MARCA	NUMERAÇÃO	PESO BRUTO	PESO LÍQUIDO
7	CAIXAS			25,00	0,00

DADOS DO PRODUTO / SERVIÇOS

CÓDIGO PROD.	DESCRIÇÃO DO PRODUTO / SERVIÇO	LOTE	DATA FABRIC.	DATA VALIDADE	NCM / SM	CST	CFOP	UN.	QTDADE	VALOR UNITARIO	VALOR TOTAL	BASE ICMS	VALOR ICMS	VALOR IPI	ALIQUOTA ICMS	ALIQUOTA IPI
002863	AMINOFILINA 100 MG	0079/13	01/02/13	30/01/15	30049045	060	6.403	CPR	2000	0,0420	84,00	0,00	0,00	0,00	0	0
003371	AMOXICILINA 500MG CPS	12K32I	01/11/12	12/11/14	30049099	060	6.403	CP	3000	0,0720	216,00	0,00	0,00	0,00	0	0
002160	BROMOPRIDA 10 MG CPR	13E22K	14/05/13	14/05/15	30049045	060	6.403	CPR	1600	0,0860	137,60	0,00	0,00	0,00	0	0
002268	DICLOFENACO SODICO 50 MG CPR	13376	01/07/13	30/07/17	30039047	060	6.403	CPR	5000	0,0140	70,00	0,00	0,00	0,00	0	0
001887	CLORIDRATO DE DILTIAZEM 60 MG CPR	1392155	01/03/12	30/03/14	30049099	060	6.403	CPR	200	0,0920	18,40	0,00	0,00	0,00	0	0
000437	DIPIRONA 500 MG CPR (DIPIDOR)	121104	01/09/12	30/09/14	30049069	060	6.403	CP	3000	0,0590	177,00	0,00	0,00	0,00	0	0
003141	HIDROXIDO DE ALUMINIO 300 MG	110	01/01/11	30/01/15	30049069	060	6.403	UN	1000	0,0900	90,00	0,00	0,00	0,00	0	0
003459	LOSARTANA POTASSICA 50 MG	1418368	01/04/13	30/04/15	30049069	060	6.403	UN	10000	0,0570	570,00	0,00	0,00	0,00	0	0
000006	NIMODIPINA 30 MG CPR	27290	06/05/13	06/06/15	30049099	060	6.403	CP	1200	0,1450	174,00	0,00	0,00	0,00	0	0
003297	TART. BRIMONIDINA 2MG/ML 5ML	B13C2092	10/04/13	10/04/15	30049069	060	6.403	UN	2	10,4700	20,94	0,00	0,00	0,00	0	0
000270	RETINOL+ COLECALCIF.+ OX. ZINCO 45G	26348	08/03/13	08/03/15	30042011	060	6.403	FRS	150	1,4720	220,80	0,00	0,00	0,00	0	0

PROCESSO DE LICITAÇÃO
( ) Convite n.º
(X) T. Preço n.º 004-2013
( ) Concorrência n.º
( ) Pregão Presencial
(X) Contrato n.º 125-2013
( ) Aditivo n.º
( ) Inegibilidade
( ) Dispensa
Data 02 / 08 / 2013
Chefe do Dpto

DADOS ADICIONAIS

INFORMAÇÕES COMPLEMENTARES	RESERVADO AO FISCO
FORNECEDOR: REGISTRO MS 1.05.622-0, ALVARA SANITARIO 25513-6 CLIENTE: ALVARA SANITARIO PAGTO: BANCO DO BRASIL S/A AGENCIA: 3542-4 C. CORRENTE: 9012-3 TOMADA DE PREÇOS Nº 04/2013	

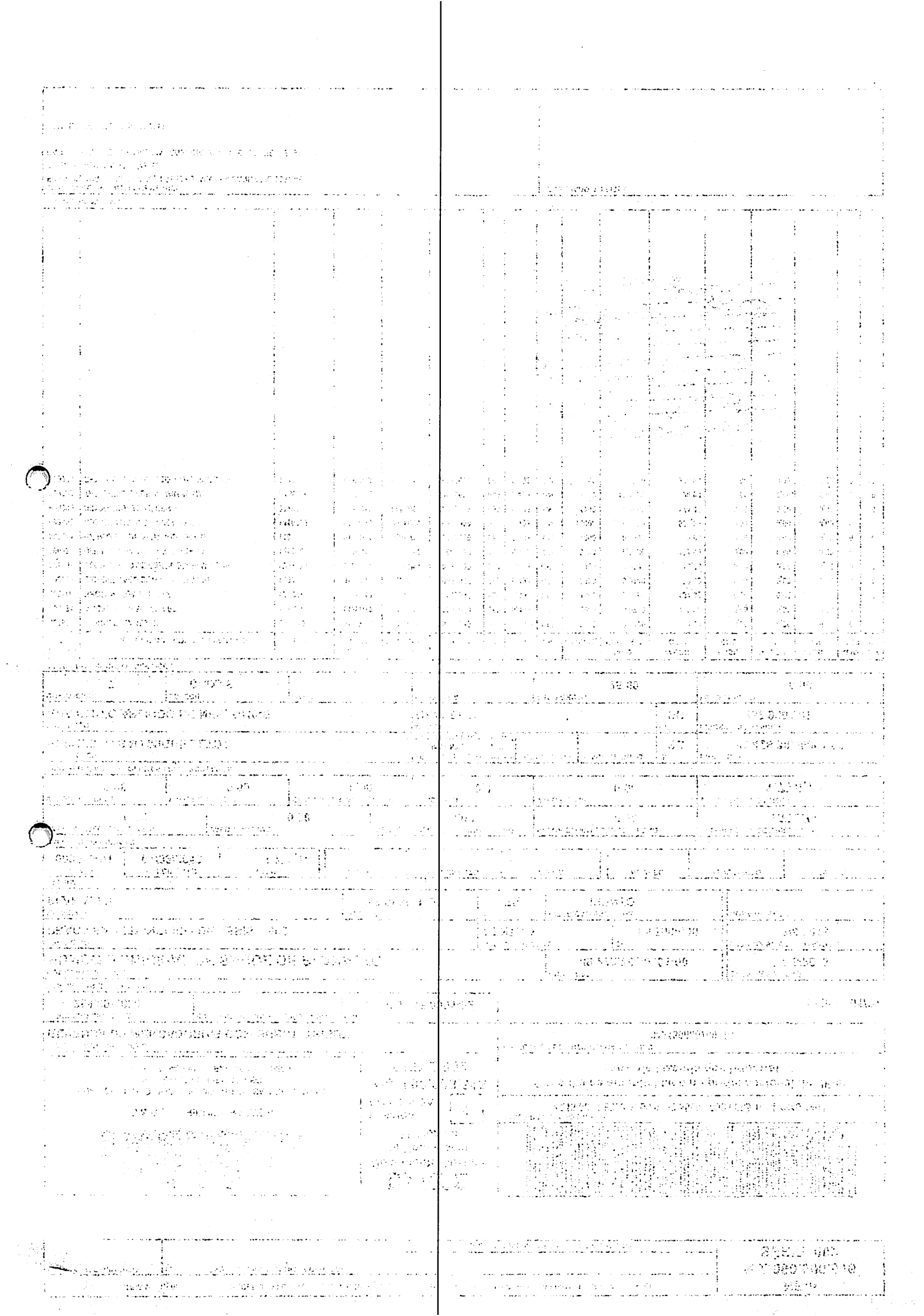

DATA DE RECEBIMENTO | IDENTIFICAÇÃO E ASSINATURA DO RECEBEDOR | SÉRIE: 2

Cirurgica Gralha Azul

ALVES E SARTOR LTDA - ME
RUA SOUZA NAVES.3223
.802-080-CASCAVEL-PR (45)3223-4806
BAIRRO: CIRO NARDI

DANFE

DOCUMENTO AUXILIAR DA NOTA FISCAL ELETRONICA

0-ENTRADA
1-SAIDA [1]

Nº: 000.007.935
SÉRIE:2 Folha: 1/1

CHAVE DE ACESSO
4113 0707 7245 2300 0120 5500 2000 0079 3512 8094 9006

CONSULTA DE AUTENTICIDADE NO PORTAL NACIONAL DA NF_e
www.nfe.fazenda.gov.br

NATUREZA DA OPERAÇÃO	NUMERO DO PROTOCOLO DE AUTORIZAÇÃO DE USO
VENDA MERCADO TERC	**141130105812494 26/07/2013 09:53:40**

INSCRIÇÃO ESTADUAL	INSCRIÇÃO ESTADUAL DO SUBST. TRIBUTARIO	CNPJ
9035750344		07.724.523/0001-20

DESTINATARIO / REMETENTE

RAZAO SOCIAL			CNPJ/ CPF		DATA EMISSÃO
0597-FUNDO MUNICIPAL DE SAUDE DE PLANALTO			09.272.764/0001-00		**26/07/2013**
ENDEREÇO	BAIRRO		CEP		DATA SAIDA
PRAÇA SAO FRANCISCO DE ASSIS, 1583	CENTRO		85750000		**26/07/2013**
MUNICIPIO	FONE/FAX	UF	INSCRIÇÃO ESTADUAL		HORA DE SAIDA
PLANALTO	4635551589	PR	ISENTO		**09:52:41**

FATURA

CENTO E TRINTA E TREIS REAIS E CINCO CENTAVOS

007935-01 25/08/2013 R$ 133,05

CALCULO DO IMPOSTO

BASE DE CALCULO DO ICMS	VALOR DO ICMS	BASE DE CALCULO DO ICMS ST	VALOR DO ICMS SUBSTITUIÇÃO	VALOR TOTAL DOS PRODUTOS
0,00	0,00	0.00	0.00	133,05

VALOR FRETE	VALOR DO SEGURO	DESCONTOS	DESPESAS ACESSÓRIAS	VALOR DO IPI	VALOR TOTAL DA NOTA
0,00	0,00	0,00	0.00	0,00	**133.05**

TRANSPORTADOR / VOLUMES TRANSPORTADOS

RAZAO SOCIAL	FRETE POR CONTA DE 0-EMITENTE 1-DESTINATARIO	CODIGO ANTT	PLACA VEICULO	UF	CNPJ/ CPF
	[1]				

ENDEREÇO	MUNICIPIO	UF	INSCRIÇÃO ESTADUAL

QUANTIDADE	ESPECIE	MARCA	NUMERAÇÃO	PESO BRUTO	PESO LIQUIDO

DADOS DOS PRODUTOS / SERVIÇOS

CÓDIGO	DESCRIÇÃO DOS PRODUTOS / SERVIÇOS	NCM/SH	CSOSN	CFOP	UN	QUANT	R$ UNIT.	R$ TOTAL	BC. ICMS	BC. ICM ST	V. ICMS	V. IPI	ALIQ. ICMS	ALIQ. IPI
2615	SABONETE REFIL CREMOSO 800ML TRICLOSAN 0,5 % - RIOQUIM - LOTE: R1302654	34011900	0102	5.102	UND	15	8.87	133.05	0.00	0.00	0.00	0.00	0%	0%

PROCESSO DE LICITAÇÃO
( ) Convite n.º
(X) T. Preço n.º 007/2013
( ) Concorrência n.º
( ) Pregão Presencial
(X) Contrato n.º 136/2013
( ) Aditivo n.º
( ) Inegibilidade
( ) Dispensa
Data 26/07/2013
Chefe do Dpto.

DADOS ADICIONAIS

INFORMAÇÕES COMPLEMETARES	RESERVADO AO FISCO
PROCON-PR www.pr.gov.br/proconpr 0800-411512 Fax:(41)3219-7400 - ALAMEDA CABRAL, 184 CENTRO - CURITIBA-PR - CEP: 80410-210 PRAZO CONFORME EDITAL VENDEDOR: 009-FABIO REF. TOMADA DE PRECOS 04/2013 BANCO DO BRASIL - AG. 1460-5 C/C 46540-2	

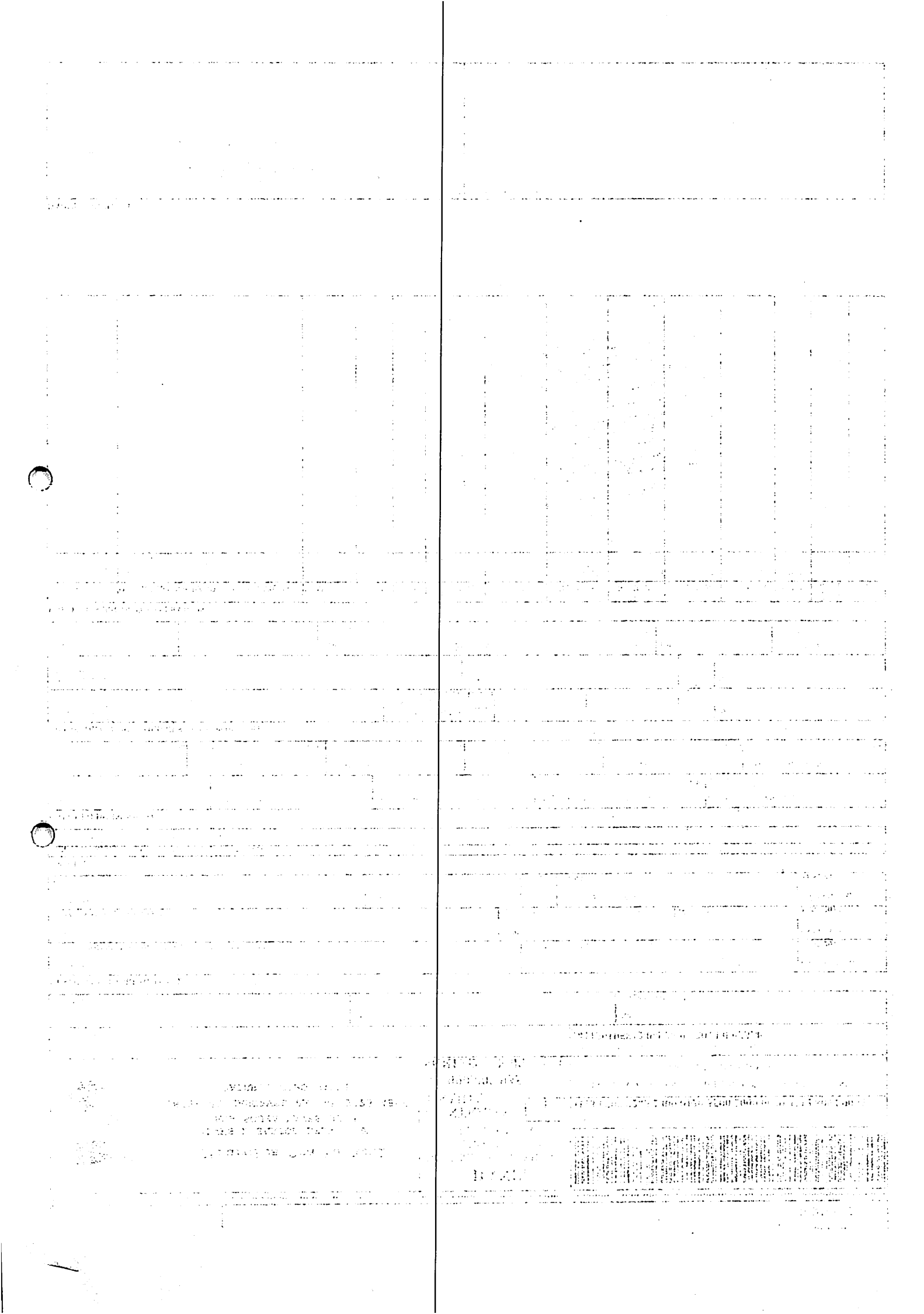

FERNAMED

Rua Cassiano Jorge Fernandes, 2058
Vila Tolentino - CEP 85802-240
Fone: 45 3225-8636
CASCAVEL-PR
fernamed@uol.com.br

0 - ENTRADA
1 - SAÍDA [1]

Nº 000.012.982
SÉRIE: 1
FOLHA: 1/1

CHAVE DE ACESSO
4113 0704 7594 3300 0186 5500 1000 0129 8215 0694 9976

Consulta de autenticidade no portal nacional da NF-e
www.nfe.fazenda.gov.br/portal
ou no site da Sefaz Autorizadora

NATUREZA DA OPERAÇÃO	PROTOCOLO DE AUTORIZAÇÃO DE USO
VENDAS DE MERCADORIAS	141130108561756 31/07/2013 15:40:18

INSCRIÇÃO ESTADUAL	INSC EST DO SUBST TRIBUTÁRIO	CNPJ
902.56959-65		04.759.433/0001-86

DESTINATÁRIO/REMETENTE

NOME/RAZÃO SOCIAL			CNPJ/CPF	DATA DE EMISSÃO
FUNDO M SAUDE PLANALTO/1703/FUNDO M SAUDE PLANALTO			09.272.764/0001-00	31/07/2013
ENDEREÇO	**BAIRRO/DISTRITO**		**CEP**	**DATA DE SAÍDA/ENTRADA**
PC SAO FRANCISCO DE ASSIS, 1583	CENTRO		85750-000	31/07/2013
MUNICÍPIO	**FONE/FAX**	**UF**	**INSCRIÇÃO ESTADUAL**	**HORA DE SAÍDA**
PLANALTO	(46)3555-8100	PR	ISENTO	

FATURA/DUPLICATA

12982-01 30/08/13 R$ 1.421,41			

CÁLCULO DO IMPOSTO

BASE DE CÁLCULO DO ICMS	VALOR DO ICMS	BASE DE CÁLCULO DO ICMS SUBSTITUIÇÃO	VALOR DO ICMS SUBSTITUIÇÃO	VALOR TOTAL DOS PRODUTOS
1.421,41	170,57	0,00	0,00	1.421,41

VALOR DO FRETE	VALOR DO SEGURO	DESCONTO	OUTRAS DESPESAS ACESSÓRIAS	VALOR DO IPI	VALOR TOTAL DA NOTA
0,00	0,00	0,00	0,00	0,00	1.421,41

TRANSPORTADOR/VOLUMES TRANSPORTADOS

RAZÃO SOCIAL	FRETE POR CONTA	CÓDIGO ANTT	PLACA DO VEÍCULO	UF	CNPJ/CPF
	0-Emitente				

ENDEREÇO	MUNICÍPIO	UF	INSCRIÇÃO ESTADUAL

QUANTIDADE	ESPÉCIE	MARCA	NUMERAÇÃO	PESO BRUTO	PESO LÍQUIDO

DADOS DO PRODUTO/SERVIÇO

CÓDIGO PRODUTO	DESCRIÇÃO DO PRODUTO/SERVIÇO	NCM/SH	CST	CFOP	UNID.	QUANT.	VALOR UNITÁRIO	VALOR TOTAL	BC ICMS	VALOR ICMS	ALIQ ICMS
225	AMINOFILINA 24MG/ML INJ 10ML - G. FARMACE Lote=AF12J063 Qtd=50 Fab=30/11/2012 Val=30/10/2014 PMC=0,00	30049099	000	5102	AMP	50	0,572	28,60	28,60	3,43	12
557	BROMOPRIDA GTS 4MG/ML 20ML - G. - PRATI Lote=13E16P Qtd=100 Fab=30/05/2013 Val=30/05/2015 PMC=0,00	30049045	000	5102	GTS	100	0,845	84,50	84,50	10,14	12
701	CARVEDILOL 12,5MG CPR - KARVIL - TORRENT Lote=CR092010 Qtd=600 Fab=30/06/2012 Val=30/05/2015 PMC=0,00	30049069	000	5102	CPR	600	0,100	60,00	60,00	7,20	12
766	CEFTRIAXONA IM 1G INJ. + DIL. - TRIAXON - TEUTO Lote=2605027 Qtd=100 Fab=30/03/2013 Val=30/03/2015 PMC=0,00	30049099	000	5102	AMP	100	1,560	156,00	156,00	18,72	12
1699	FLUOXETINA GTS 20ML (C1) - G. MEDLEY Lote=12020898 Qtd=5 Fab=28/02/2012 Val=30/01/2014 PMC=0,00	30049039	000	5102	GTS	5	7,000	35,00	35,00	4,20	12
1918	HIDROCORTISONA 500MG IM/IV - ARISCORTEN - ARISTON Lote=1304079D Qtd=2 Fab=30/04/2013 Val=30/04/2015 PMC=0,00	30043210	000	5102	AMP	2	4,420	8,84	8,84	1,06	12
2347	METILDOPA 500MG CPR - METILVITA - LABORIS Lote=4802 Qtd=1.000 Fab=28/02/2013 Val=28/02/2015 PMC=0,00	30043993	000	5102	CPR	1.000	0,156	156,00	156,00	18,72	12
2499	NIFEDIPINO RETARD 20MG CPR - PRENILAN - LABORIS Lote=4651 Qtd=3.000 Fab=30/11/2012 Val=30/11/2015 PMC=0,00	30039062	000	5102	CPR	3.000	0,055	165,00	165,00	19,80	12
2535	NITROFURAZONA (NITROFURAL) 2MG/G 500G - CLEANBAC - PRATI Lote=13B17M Qtd=2 Fab=28/02/2013 Val=28/02/2015 PMC=0,00	30049059	000	5102	PT	2	6,060	12,12	12,12	1,45	12
2796	PIROXICAN 20MG CPR - G. PRATI Lote=12I33T Qtd=1.005 Fab=30/09/2012 Val=30/09/2014 PMC=0,00	30049073	000	5102	CPR	1.005	0,070	70,35	70,35	8,44	12
4341	SERTRALINA 50MG CPR (C1) - SERENATA - TORRENT Lote=BG762049 Qtd=5.000 Fab=30/08/2012 Val=30/07/2014 PMC=0,00	30049039	000	5102	CPR	5.000	0,129	645,00	645,00	77,40	12

CÁLCULO DO ISSQN

INSCRIÇÃO MUNICIPAL	VALOR TOTAL DOS SERVIÇOS	BASE DE CÁLCULO DOS SERVIÇOS	VALOR DO ISSQN

DADOS ADICIONAIS

INFORMAÇÕES COMPLEMENTARES	RESERVADO AO FISCO
TOMADA DE PREÇO N. 4/2013 BANCO DO BRASIL AG. 1460-5 C/C. 17126-3 Val aprox dos tributos R$ 387,45 (27,26%) SAÚDE	SAÚDE LICITAÇÃO CC/2013 Visto 31/07/2013

Recebemos de FERNAMED LTDA, os produtos constantes da nota fiscal indicada ao lado: Data de emissão:31/07/2013,Valor Total: R$1.421,41, Destinatário: FUNDO M SAUDE PLANALTO/1703/FUNDO M SAUDE PLANALTO PC SAO FRANCISCO DE ASSIS, 1583 - CENTRO - PLANALTO/PR

DATA DE RECEBIMENTO	IDENTIFICAÇÃO E ASSINATURA DO RECEBEDOR

NF-e
Nº 000.012.982
SÉRIE: 1

	468 - FUNDO MUNIC DE SAUDE DE PLANALTO	1.942,14	Série 1

DISPROBEL
Amarildo Baseggio & Cia. Ltda.
disprobel@wln.com.br

Identificação do emitente
AMARILDO BASEGGIO E CIA LTDA
RUA SANTO ANTONIO - 151
CRISTO REI
FRANCISCO BELTRA0 PR
(046)3524-2405 85.602-000

DANFE
Documento Auxiliar da Nota Fiscal Eletrônica
0 - ENTRADA
1 - SAÍDA [1]
Num. **000.003.276**
Série 1 Folha: 1 de 2

Chave de acesso
4113 0882 2913 1100 0111 5500 1000 0032 7611 1519 3178

Natureza da Operação: VENDA

Consulta de autenticidade no portal nacional da NF-e www.nfe.fazenda.gov.br/portal ou no site da Sefaz Autorizada

Inscrição Estadual	Inscrição Estadual do Subst. Trib	CNPJ	PROTOCOLO DE AUTORIZAÇÃO DE USO
3210269230		82.291.311/0001-11	141130111430979 06/08/2013 09:13:28 v 2.0

DESTINATÁRIO/REMETENTE

Nome/Razão Social	Fantasia	CNPJ/CPF	Data da Emissão
468 - FUNDO MUNIC.DE SAUDE DE PLANALTO	FUNDO MUNIC.DE SAUDE DE PLANALTO	09.272.764/0001-00	06/08/2013

Endereço	Bairro/Distrito	CEP	Data de Entrada/Saída
PRACA SAO FCO.DE ASSIS, 1583	CENTRO	85.750-000	06/08/2013

Município	Fone/Fax	UF	Inscrição Estadual	Hora da Saída
PLANALTO	(046)3555-8100	PR	ISENTO	09:12:00

FATURA Condição de Pagamento **10 - 28 DIAS** Representante **2 - AMARILDO BASEGGIO**

Núm.	Vencimento	Valor	Núm.	Vencimento	Valor	Núm.	Vencimento	Valor
1	03/09/2013	1.942,14						

CÁLCULO DO IMPOSTO

Base de cálculo do ICMS	Valor do ICMS	Base cálculo Icms Subst.	Valor do Icms Subst.	Valor total bruto dos produtos
0,00	0,00	0,00	0,00	1.942,14

Valor do Frete	Valor do Seguro	Desconto	Outras despesas acessórias	Valor do IPI	Valor total da nota
0,00	0,00	0,00	0,00	0,00	1.942,14

TRANSPORTADOR/VOLUMES TRANSPORTADOS

Nome/Razão Social	Frete por conta	Código ANTT	Placa do veículo	UF	CNPJ/CPF
O MESMO	0 - Emitente 2 - Terceiros 0 1 - Destinatário 9 - Sem Frete				

Endereço	Município	UF	Inscrição Estadual

Quantidade	Espécie	Marca	Numeração	Peso Bruto	Peso Líquido
2.256,0000		1		0,0000	0,0000

DADOS DO PRODUTO, SERVIÇOS

COD. PROD	DESCRIÇÃO DO PRODUTO, SERVIÇOS	NCM/SH	CST	CFOP	UN	QTDE	% Des	Valor UNITÁRIO	Valor TOTAL	Valor BC. ICMS	Valor ICMS	Valor ST	Valor IPI	Alíquota ICMS	Alíquota IPI
361	ABAIXADOR DE LINGUA C/100 ESTILO	44219000	060	5405	PCT	10,000	0,00	2,1800	21,80	0,00	0,00	0,00	0,00	0,00	0,00
9	AGULHA DESC.25 X 7 C/100 EMBRAMAC	90183219	060	5405	CX	10,000	0,00	3,3600	33,60	0,00	0,00	0,00	0,00	0,00	0,00
22	ALCOOL 70% FRASCO C/1000 ML	22072020	041	5102	LT	24,000	0,00	2,9600	71,04	0,00	0,00	0,00	0,00	0,00	0,00
990	ALGODAO HIDROFILO 500 GR NATHALYA	30059090	041	5102	UN	10,000	0,00	7,4800	74,80	0,00	0,00	0,00	0,00	0,00	0,00
65	BRACADEIRA ADULTO C/MANG.F.METAL	94029090	041	5102	PC	2,000	0,00	18,5000	37,00	0,00	0,00	0,00	0,00	0,00	0,00
697	COMPRESSA 7,5X7,5 13 FIOS C/500 MEDPLUS	30059090	060	5405	PCT	50,000	0,00	7,9800	399,00	0,00	0,00	0,00	0,00	0,00	0,00
318	ESPARADRAPO 10X4,5 C/CAPA MISSNER	59061000	041	5102	UN	10,000	0,00	4,7500	47,50	0,00	0,00	0,00	0,00	0,00	0,00
375	CATGUT SIMPLES-2-0 3/8 30MM TECHNOFIO	30061090	041	5102	CX	1,000	0,00	59,8000	59,80	0,00	0,00	0,00	0,00	0,00	0,00
573	FIXADOR RX 40 LTS AUTOMATICO	37079010	041	5102	UN	1,000	0,00	108,0000	108,00	0,00	0,00	0,00	0,00	0,00	0,00
321	LUVA PROCEDIMENTO GRANDE CXA.C/100 UN.	40151100	041	5102	CX	5,000	0,00	11,8800	59,40	0,00	0,00	0,00	0,00	0,00	0,00
183	LUVAS P/PROC.LATEX MEDIA C/100 UN	40151100	041	5102	CX	10,000	0,00	11,8800	118,80	0,00	0,00	0,00	0,00	0,00	0,00
320	LUVA P/PROC.LATEX PEQUENA C/100 UN	40151100	041	5102	CX	20,000	0,00	11,8800	237,60	0,00	0,00	0,00	0,00	0,00	0,00
929	MANOMETRO ANEROIDE P/AP.PRESSAO SOLIDOR	90189092	041	5102	UN	2,000	0,00	45,0000	90,00	0,00	0,00	0,00	0,00	0,00	0,00
172	SCALP N.25 C/100 LAMEDID	90183999	041	5102	UN	100,000	0,00	0,1200	12,00	0,00	0,00	0,00	0,00	0,00	0,00
156	SERINGA DESC.05 ML C/AG.25 X 7 EMBRAMAC	90183111	060	5405	UN	500,000	0,00	0,1600	80,00	0,00	0,00	0,00	0,00	0,00	0,00
225	SERINGA DESC.03 ML C/AG.25 X 7 EMBRAMAC	90183111	041	5102	UN	500,000	0,00	0,1500	75,00	0,00	0,00	0,00	0,00	0,00	0,00
224	SERINGA DESC.20 ML C/AG.25 X 7 EMBRAMAC	90183111	060	5405	UN	200,000	0,00	0,3200	64,00	0,00	0,00	0,00	0,00	0,00	0,00
57	SONDA URETRAL DESC. N 10 BIOSANI	90183929	041	5102	PC	200,000	0,00	0,3400	68,00	0,00	0,00	0,00	0,00	0,00	0,00
922	SONDA URETRAL DESC. N 12 BIOSANI	90183929	041	5102	PC	200,000	0,00	0,3600	72,00	0,00	0,00	0,00	0,00	0,00	0,00
287	SONDA URETRAL PLASTICA DESC. N 14	90183929	041	5102	UN	200,000	0,00	0,3900	78,00	0,00	0,00	0,00	0,00	0,00	0,00

CÁLCULO DO ISSQN

Inscrição Municipal	Valor total dos serviços	Base de cálculo do ISSQN	Valor do ISSQN
464403/01	0,00	0,00	0,00

DADOS ADICIONAIS

Tributo	Aliq	Base Cálculo	Imposto	Isentas	Outras	Diferidas
ICMS	0,00	0,00	0,00	0,00	1.942,14	0,00

Permite o aproveitamento do crédito de ICMS no Valor de R$ [%1%], correspondente à alíquota de [%2%], nos termos do art. 23 da LC 123.
Documento emitido por ME ou EPP optante pelo Simples Nacional e não gera direito a crédito fiscal de ISS e de IPI. SUBSTITUICAO TRIBUTARIA OPTANTE PELO SIMPLES NACIONAL OPTANTE PELO SIMPLES NACIONAL TOMADA DE PREÇO 04/2013
CFOP: 5.102 Total: 1.343,74
CFOP: 5.405 Total: 598,40

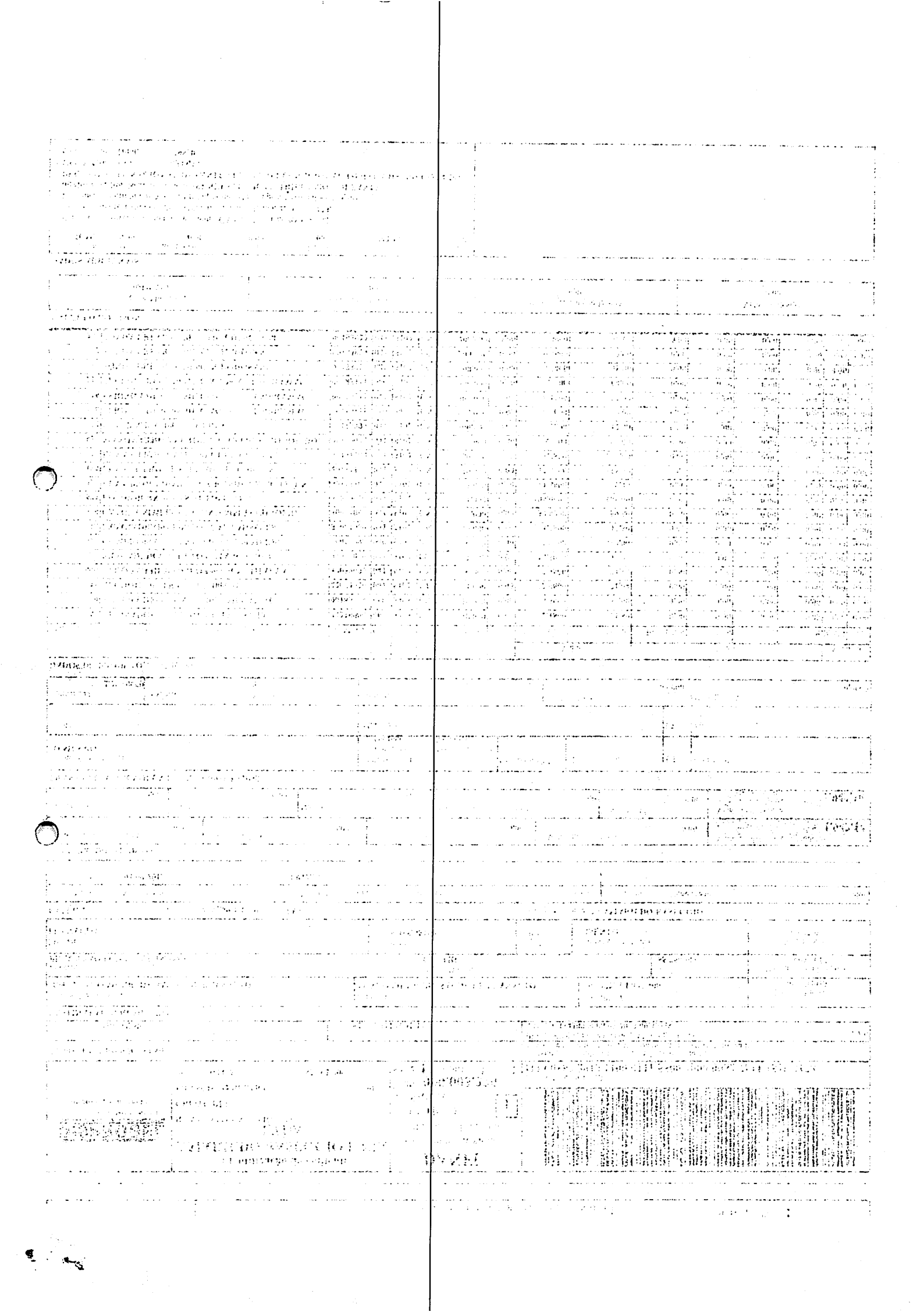

DISPROBEL Amarildo Baseggio & Cia. Ltda. disprobel@wtn.com.br	LTDA RUA SANTO ANTONIO - 151 CRISTO REI FRANCISCO BELTRAO PR (046)3524-2405 85.602-000	Nota Fiscal Eletrônica 0 - ENTRADA 1 - SAÍDA [1] Num. 000.003.276 Série 1 Folha: 2 de 2	Chave de acesso 4113 0882 2913 1100 0111 5500 1000 0032 7611 1519 3178
Natureza da Operação: VENDA			Consulta de autenticidade no portal nacional da NF-e www.nfe.fazenda.gov.br/portal ou no site da Sefaz Autorizada
Inscrição Estadual 3210269230	Inscrição Estadual do Subst. Trib	CNPJ 82.291.311/0001-11	PROTOCOLO DE AUTORIZAÇÃO DE USO 141130111430979 06/08/2013 09:13:28 v 2.0

DADOS DO PRODUTO, SERVIÇOS

								Valor		Valor				Aliquota	
COD PROD	DESCRIÇÃO DO PRODUTO, SERVIÇOS	NCM/SH	CST	CFOP	UN	QTDE	% Des	UNITÁRIO	TOTAL	BC ICMS	ICMS	ST	IPI	ICMS	IPI
288	SONDA URETRAL DESC. N 16 BIOSANI	90183929	041	5102	PC	100,000	0,00	0,4200	42,00	0,00	0,00	0,00	0,00	0,00	0,00
284	SONDA URETRAL PLASTICA DESC. N 08	90183929	041	5102	UN	100,000	0,00	0,3300	33,00	0,00	0,00	0,00	0,00	0,00	0,00
390	CATGUT CROMADO-2-0 30MM AGULHADO TECHNO	30061090	041	5102	CX	1,000	0,00	59,8000	59,80	0,00	0,00	0,00	0,00	0,00	0,00

PROCESSO DE LICITAÇÃO
( ) Convite n.º
(X) T. Preço n.º 057-2013
( ) Concorrência n.º
( ) Pregão Presencial
(X) Contrato n.º 115-2013
( ) Aditivo n.º
( ) Inegibilidade
( ) Dispensa
Data 10 / 09 / 2013
Chefe do Dpto

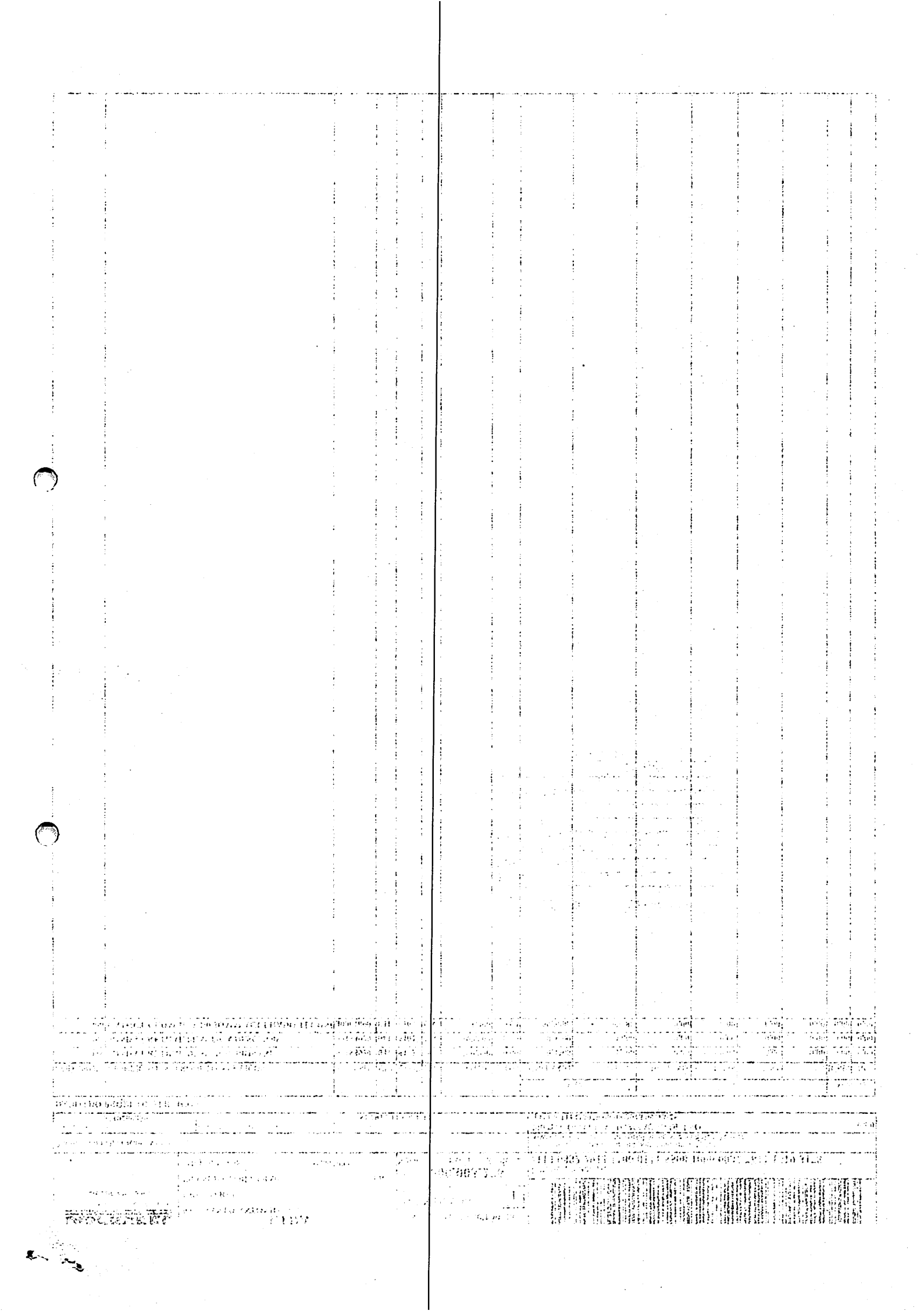

878-FUNDO MUNICIPAL DE SAUDE DE PLANALTO/RS 1.643,10 — NFe Nº 47979 — SÉRIE 000

CENTERMEDI COMERCIO DE PRODUTOS HOSPITALARES LTDA

BR 480, 795 - SAIDA P/ ERECHIM
BARAO DE COTEGIPE/RS
BAIRRO CENTRO
CEP: 99740-000
FONE: (54)3523-2700

DANFE

Documento Auxiliar da Nota Fiscal Eletrônica

1 - SAIDA
2 - ENTRADA [1]

Nº 47979

SÉRIE 000

FOLHA 1/1

CHAVE DE ACESSO DA NFE
4313 0803 6520 3000 0170 5500 0000 0479 7910 4658 4485

Consulta de autenticidade no portal nacional da NF-e www.nfe.fazenda.gov.br/portal ou no site da Sefaz Autorizadora

NATUREZA DA OPERAÇÃO	PROTOCOLO DE AUTORIZAÇÃO DE USO
VENDA DE MERCADORIA OUTRA UF	143130118798933 08/08/2013 11:30:29

INSCRIÇÃO ESTADUAL	INSC. EST. SUBS. TRIBUTARIO	CNPJ
170/0004449		03.652.030/0001-70

DESTINATÁRIO/REMETENTE

NOME/RAZÃO SOCIAL	CNPJ/CPF	DATA DA EMISSÃO
878-FUNDO MUNICIPAL DE SAUDE DE PLANALTO	09.272.764/0001-00	08/08/2013

ENDEREÇO	BAIRRO/DISTRITO	CEP	DATA SAÍDA/ENTRADA
PRACA SAO FRANCISCO DE ASSIS, 1583	CENTRO	85750-000	08/08/2013

MUNICÍPIO	FONE/FAX	UF	INCRIÇÃO ESTADUAL	HORA DE SAÍDA/ENTRADA
PLANALTO	(46)3555-8100	PR	ISENTO	11:30

FATURA

7979/1 09/09/13 R$ 1.643,10

CÁLCULO DO IMPOSTO

BASE DE CÁLCULO ICMS	VALOR DO ICMS	BASE CÁLCULO ICMS ST	VALOR DO ICMS ST	VALOR TOTAL DOS PRODUTOS
755,10	128,35	0,00	0,00	1.643,10

VALOR DO FRETE	VALOR DO SEGURO	DESCONTO	OUTRAS DESPESAS	VALOR DO IPI	VALOR TOTAL DA NOTA
0,00	0,00	0,00	0,00	0,00	1.643,10

TRANSPORTADOR/VOLUMES TRANSPORTADOS

RAZÃO SOCIAL	FRETE POR CONTA	CÓDIGO ANTT	PLACA	UF	CNPJ/CPF
BAUER - B TRASNPORTES LTDA	0-Emitente				04.353.469/0043-14

ENDEREÇO	MUNICÍPIO	UF	INSCRIÇÃO ESTADUAL
RUA CLEMENTINA ROSSI, 566	ERECHIM	RS	039/0150983

QUANTIDADE	ESPÉCIE	MARCA	NUMERAÇÃO	PESO BRUTO	PESO LÍQUIDO
9,00	CAIXAS			0,00	0,00

DESCRIÇÃO DOS PRODUTOS

CÓD.	DESCRIÇÃO DO PRODUTO	LOTE	PMC	NCM/SH	CST	CFOP	UN	QTDE	V. UNIT.	DESC	V. TOTAL	BC ICMS	BC ST	V. ICMS	V. ST	ICMS
4954	C BROMAZEPAM 3MG CPR (-)	1527086	0,00	30049064	000	6102	Unc	4000	0,042	0,00%	168,00	168,00	0,00	28,56	0,00	17%
1692	C CLOR TIORIDAZINA 50 MG CPR (-)	1222570	0,00	30049079	000	6102	Unc	200	0,41	0,00%	82,00	82,00	0,00	13,94	0,00	17%
2808	C CODEINA 30MG CPR (-)	13053235	0,00	30044040	040	6102	Unc	1000	0,888	0,00%	888,00	0,00	0,00	0,00	0,00	0%
4454	CARBOCISTEINA 20MG/ML XP INF (-)	13F33M	2,72	30049057	000	6102	Unc	50	1,25	0,00%	62,50	62,50	0,00	10,62	0,00	17%
4601	DEXAMETASONA ELEXIR (-)	13F75S	2,78	30043999	000	6102	Unc	150	0,99	0,00%	148,50	148,50	0,00	25,24	0,00	17%
4741	FENOTEROL 5MG ML 20ML GTS (-)	13E53R	2,49	30049039	000	6102	Unc	34	1,49	0,00%	50,66	50,66	0,00	8,61	0,00	17%
4617	FENOTEROL 5MG ML GTS (-)	07980147	0,00	30049039	000	6102	Unc	16	1,49	0,00%	23,84	23,84	0,00	4,05	0,00	17%
4965	SORO NASAL (-)	130566	0,00	30049039	000	6102	Unc	400	0,549	0,00%	219,60	219,60	0,00	37,33	0,00	17%

...SSO DE LICITAÇÃO
...CC-2013
...13-2013

DADOS ADICIONAIS

INFORMAÇÕES COMPLEMENTARES

TOT TRIB 755,10 BASE CALC 755,10 ICMS 128,35 TOT ST 0,00 BASE CALC 0,00 ICMS 0,00 TOT ISEN 888,00
VAL APROX DOS TRIBUTOS - R$ 527,27 (32,09%) FONTE: IBPT
REF TP 004 2013 CONTR 119 2013
DEPOSITO BCO DO BRASIL Ag 0132-5 CC 12871-6 BRADESCO Ag 3274-3 CC 65032-6
ISENTA CONF CONV ICMS 87/02, ALTERADO PELO CONV ICMS 126/02 E PRORROGADO PELO CONV 18/05
VENDEDOR 2-FRANCIEL
CRT 3 - REGIME NORMAL

RESERVADO DO FISCO

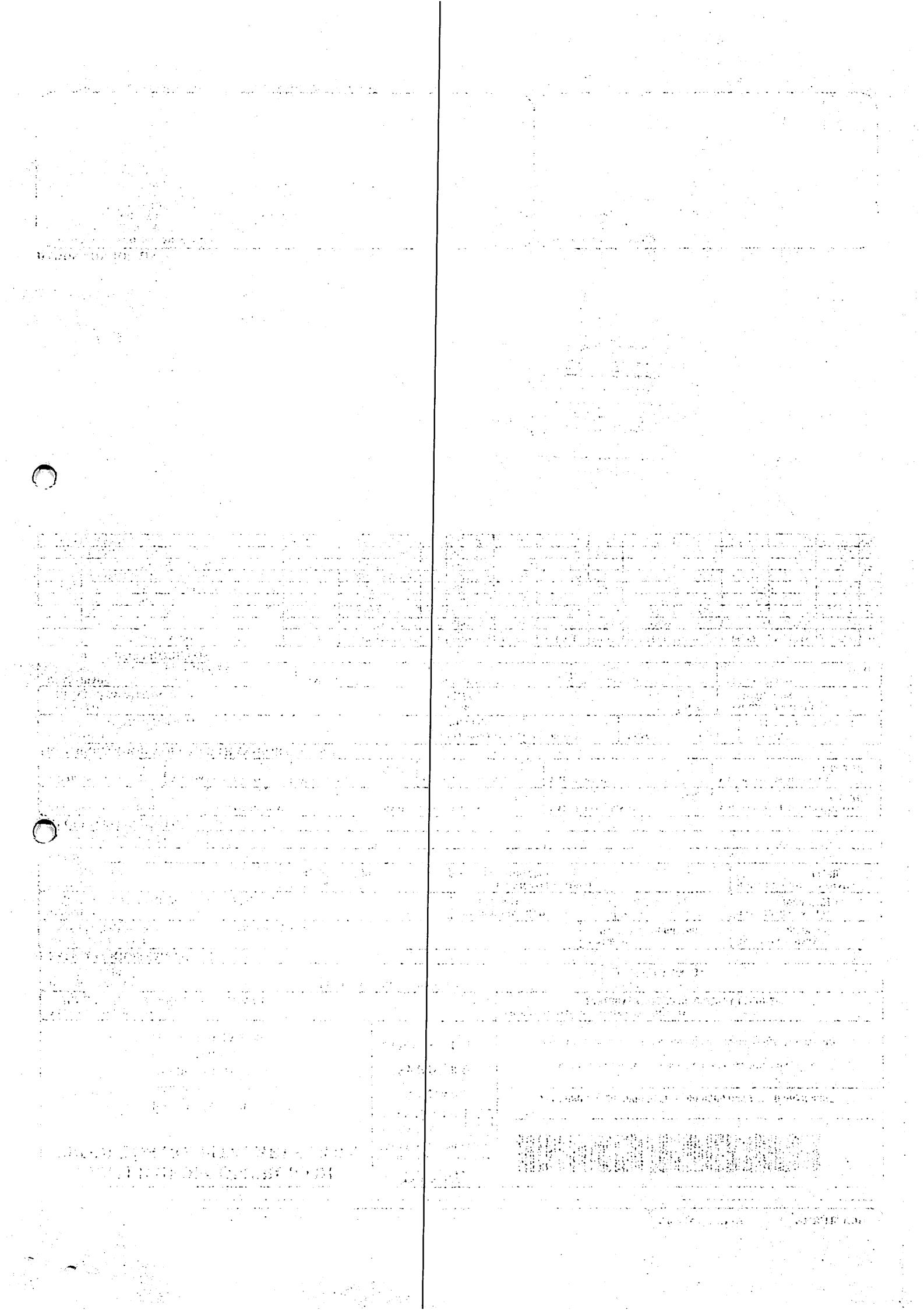

878-FUNDO MUNICIPAL DE SAUDE DE PLANALTO RS 17,76 | NFe Nº 47980 | SERIE 000

CENTERMEDI COMERCIO DE PRODUTOS HOSPITALARES LTDA

BR 480, 795 - SAIDA P/ ERECHIM
BARAO DE COTEGIPE/RS
BAIRRO CENTRO
CEP: 99740-000
FONE: (54)3523-2700

DANFE

Documento Auxiliar da Nota Fiscal Eletrônica

1 - SAIDA
2 - ENTRADA [1]

Nº 47980

SÉRIE 000

FOLHA 1/1

CHAVE DE ACESSO DA NFE
4313 0803 6520 3000 0170 5500 0000 0479 8018 2326 2258

Consulta de autenticidade no portal nacional da NF-e www.nfe.fazenda.gov.br/portal ou no site da Sefaz Autorizadora

NATUREZA DA OPERAÇÃO	PROTOCOLO DE AUTORIZAÇÃO DE USO
BONIFICACAO, DOACAO OU BRINDE	143130118798935 08/08/2013 11:30:29

INSCRIÇÃO ESTADUAL	INSC. EST. SUBS. TRIBUTARIO	CNPJ
170/0004449		03.652.030/0001-70

DESTINATÁRIO/REMETENTE

NOME/RAZÃO SOCIAL	CNPJ/CPF	DATA DA EMISSÃO
878-FUNDO MUNICIPAL DE SAUDE DE PLANALTO	09.272.764/0001-00	08/08/2013

ENDEREÇO	BAIRRO/DISTRITO	CEP	DATA SAÍDA/ENTRADA
PRACA SAO FRANCISCO DE ASSIS, 1583	CENTRO	85750-000	08/08/2013

MUNICÍPIO	FONE/FAX	UF	INCRIÇÃO ESTADUAL	HORA DE SAÍDA/ENTRADA
PLANALTO	(46)3555-8100	PR	ISENTO	11:30

FATURA

Vista				

CÁLCULO DO IMPOSTO

BASE DE CÁLCULO ICMS	VALOR DO ICMS	BASE CÁLCULO ICMS ST	VALOR DO ICMS ST	VALOR TOTAL DOS PRODUTOS
0,00	0,00	0,00	0,00	17,76

VALOR DO FRETE	VALOR DO SEGURO	DESCONTO	OUTRAS DESPESAS	VALOR DO IPI	VALOR TOTAL DA NOTA
0,00	0,00	0,00	0,00	0,00	17,76

TRANSPORTADOR/VOLUMES TRANSPORTADOS

RAZÃO SOCIAL	FRETE POR CONTA	CÓDIGO ANTT	PLACA	UF	CNPJ/CPF
BAUER - B. TRASNPORTES LTDA	0-Emitente				04.353.469/0043-14

ENDEREÇO	MUNICÍPIO	UF	INSCRIÇÃO ESTADUAL
RUA CLEMENTINA ROSSI, 566	ERECHIM	RS	039/0150983

QUANTIDADE	ESPÉCIE	MARCA	NUMERAÇÃO	PESO BRUTO	PESO LÍQUIDO

DESCRIÇÃO DOS PRODUTOS

CÓD.	DESCRIÇÃO DO PRODUTO	LOTE	PMC	NCM/SH	CST	CFOP	UN	QTDE	V. UNIT.	DESC	V. TOTAL	BC ICMS	BC ST	V. ICMS	V. ST	ICMS
2808	C CODEINA 30MG CPR (C)	13053235	0,00	30044040	040	6910	Una	20	0,888	0,00%	17,76	0,00	0,00	0,00	0,00	0%

PROCESSO DE LICITAÇÃO
( ) Convite nº
(X) Pregão nº
( ) Concorrência nº
( ) Pregão Presencial
(X) Contrato nº
( ) Aditivo nº
( ) Inexigibilidade
( ) Dispensa
Chefe do Dpto

DADOS ADICIONAIS

INFORMAÇÕES COMPLEMENTARES

TOT. TRIB. 0,00 BASE CALC. 0,00 ICMS 0,00 TOT. ST 0,00 BASE CALC. 0,00 ICMS 0,00 TOT ISEN 17,76
VAL APROX DOS TRIBUTOS - R$ 5,70 (32,09%) FONTE IBPT
DEVIDO A IMPOSSIBILIDADE DE FRACIONAMENTO DE CAIXA SEGUE NF DE DOACAO REF. EP 004 2013
DEPOSITO BCO DO BRASIL AG 0132-5 C/C 12871-6 BRADESCO AG 3274-5 C/C 055032-6
ISENTA CONF. CONV. ICMS 87/02, ALTERADO PELO CONV. ICMS 126/02 E PRORROGADO PELO CONV 18/05
VENDEDOR 2-FRANCIEL
CRT 3 - REGIME NORMAL

RESERVADO DO FISCO

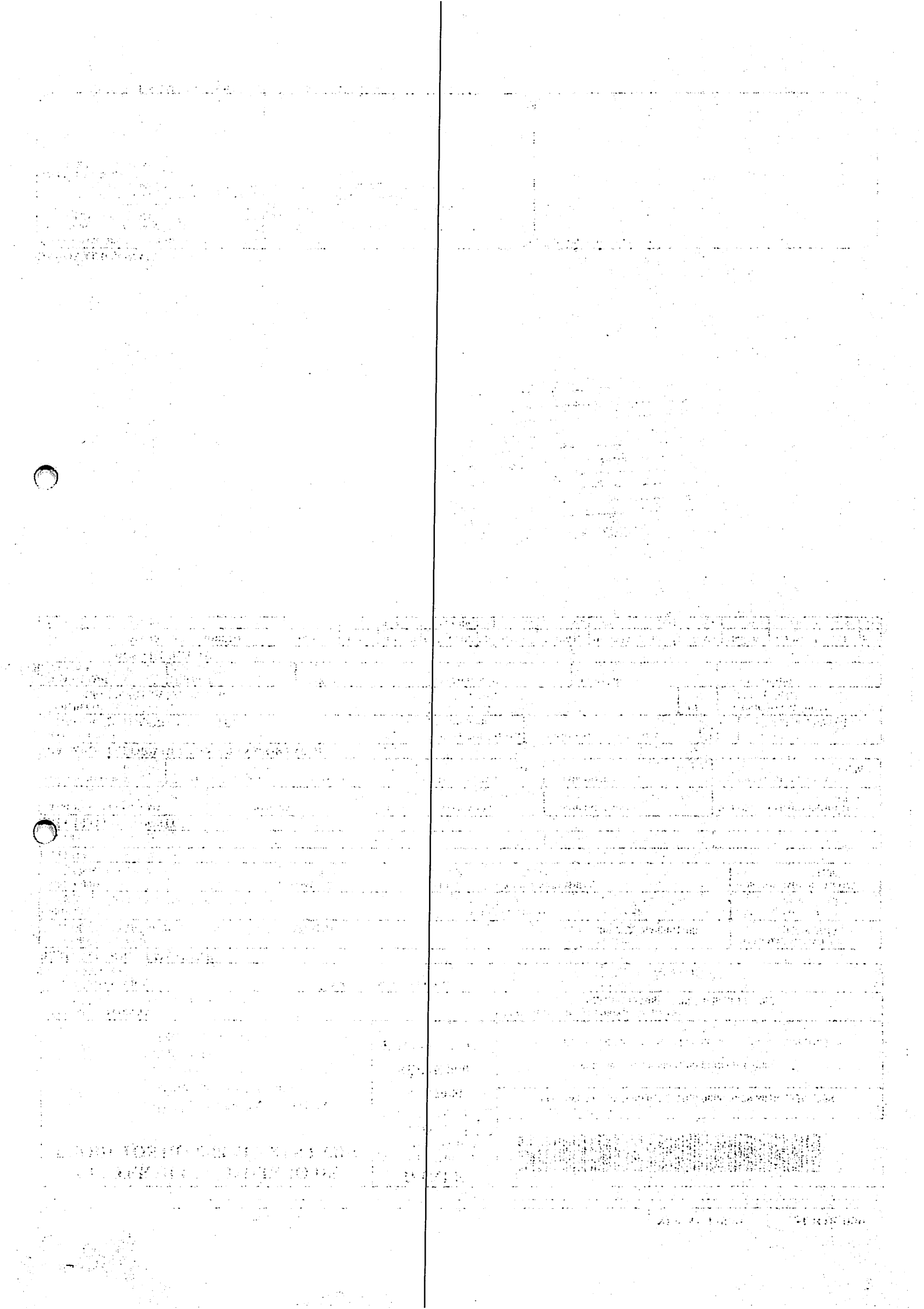

Recebemos de Medicamentos De Az Ltda os produtos constantes na nota fiscal ao lado		NFe nº 00.005.305 Série 001
Data do Recebimento	Identificação e Assinatura do Recebedor	

ANGEOMED

Medicamentos De Az Ltda

Rua Octaviando Teixeira Dos Santos, 1132. 1a S102
Centro - FRANCISCO BELTRAO/PR
Fone: (46)3055-5454 - CEP: 85.601-030

DANFE

Documento Auxiliar da Nota Fiscal Eletrônica

1 - SAÍDA

Nº.: **00.005.305**
Série **001**
Folha **1 de 1**

Chave de Acesso
4113.0809.6762.5600.0198.5500.1000.0053.0510.0005.30

Consulta de Autenticidade no portal nacional da NF-e www.nfe.fazenda.gov.br/portal ou no site da SEFAZ autorizadora.

Natureza da Operação		Protocolo e Data de Autorização de Uso
VENDA DE MERCADORIAS ADQUIR/RECEB DE TERCEIROS		141130111657(06/08/2013 14:01:47
Inscrição Estadual ou RG	**Inscrição Estadual do Substituto Tributário**	**CNPJ ou CPF**
9045210941		09.676.256/0001-98

DESTINATÁRIO OU REMETENTE

Nome ou Razão Social		CNPJ ou CPF	Data de Emissão
Fundo Municipal De Saude De Planalto	001530	09.272.764/0001-00	06/08/2013

Endereço	Bairro/Distrito	CEP	Data de Saída/Entrada
Pc Sao Francisco De Assis, 1583	Centro	85.750-000	06/08/2013

Cidade	Fone	Estado	Inscrição Estadual ou RG	Hora da Saída/Entrad
PLANALTO	(46)3555-8100	PR	Isento	

Duplicatas

1	21/08/2013	R$ 831,6

Impostos e Tributação

Base de Cálculo do ICMS	Valor do ICMS	Base de Cálculo do ICMS ST	Valor do ICMS ST	Valor Total dos Produtos
0,0(	0,0(			831,6(

Frete	Seguro	Descontos	Outras Despesas	Valor do IPI	Valor Total da Nota
0,0(	0,0(	0,0(	0,0(	0,0(	831,6(

TRANSPORTADOR/VOLUMES

Razão Social	Frete por Conta	Código ANTT	Placa	UF	CNPJ
Transporte Próprio	0 - Emitente		AAA-000	PR	09.676.256/0001-98

Endereço	Cidade	UF	Inscrição Estadual ou RG
.	FRANCISCO BELTRAO	PR	

Quantidade	Espécie	Marca	Numeração	Peso Bruto	Peso Líquido
0	VOLUMI			0,00(	0,00(

Produtos

Código	Descrição do Produto	NCM/SH	CST	CFOP	Apres.	Qtde	Valor Unitár	Descont	Valor Tot	B. C. ICM	Valor ICM	Valor IF	% ICMS	% IPI
0007965	GEL PROTETOR SOLAR FPS 30 - 120ML Lote: 1161 Qtde: 0,000 Fab.: 01/07/2013 Val.: 30/07/2015	3304999(	000	5102	UN	20,0(	6,300(	0,0(	126,0(	0,0(	0,0(	0,0(	00	00
0005260	PANTOPRAZOL 40MG (GENERICO) Lote: 551507 Qtde: 0,000 Fab.: 30/06/2013 Val.: 30/06/20 15	3004906(	000	5102	CPR	2.261,0	0,252(	0,0(	569,7(	0,0(	0,0(	0,0(	00	00
0005260	PANTOPRAZOL 40MG (GENERICO) Lote: 551603 Qtde: 0,000 Fab.: 30/06/2013 Val.: 30/06/20 15	3004906(	000	5102	CPR	539,0(	0,252(	0,0(	135,8(	0,0(	0,0(	0,0(	00	00

PROCESSO DE LICITAÇÃO
( ) Convite n.º
(X) Preço n.º 004-2013
( ) Concorrência n.º
( ) Pregão Presencial
(X) Contrato n.º 003-2013
( ) Aditivo n.º
( ) Inexigibilidade
( ) Dispensa
Data 06/08/2013

Chefe do Dpto

Cálculo do ISSQN

Inscrição Municipal	Valor Total dos Serviços	Base de Cálculo do ISSQN	Valor do ISSQN

Dados Adicionais

Informações Complementares	Reservado ao Fisco
BCO DO BRASIL: AG:0516-5 C/C: 35144-X DOCUMENTO EMITIDO POR EMPRESA ENQUADRADA NO REGIME FISCAL DA MICRO EMPRESA E DAS EMPRESAS DE PEQUENO PORTE - DE ACORDO COM A LC 123/2006. (TOMADA DE PREÇO 004/2013)	

Recebemos de Medicamentos De Az Ltda os produtos constantes na nota fiscal ao lado		NFe nº 00.005.306 Série 001
Data do Recebimento	Identificação e Assinatura do Recebedor	

ANGEOMED

Medicamentos De Az Ltda

Rua Octaviando Teixeira Dos Santos, 1132. 1a S102
Centro - FRANCISCO BELTRAO/PR
Fone: (46)3055-5454 - CEP: 85.601-030

DANFE

Documento Auxiliar da Nota Fiscal Eletrônica

1 - SAÍDA

Nº.: **00.005.306**
Série **001**
Folha **1 de 1**

Chave de Acesso
4113.0809.6762.5600.0198.5500.1000.0053.0610.0005.30

Consulta de Autenticidade no portal nacional da NF-e www.nfe.fazenda.gov.br/portal ou no site da SEFAZ autorizadora.

Natureza da Operação	Protocolo e Data de Autorização de Uso
VENDA DE MERCADORIAS ADQUIR/RECEB DE TERCEIROS	141130111656[illegible] 06/08/2013 14:01:39

Inscrição Estadual ou RG	Inscrição Estadual do Substituto Tributário	CNPJ ou CPF
9045210941		09.676.256/0001-98

DESTINATÁRIO OU REMETENTE

Nome ou Razão Social		CNPJ ou CPF	Data de Emissão
Fundo Municipal De Saude De Planalto	001530	09.272.764/0001-00	06/08/2013

Endereço	Bairro/Distrito	CEP	Data de Saída/Entrada
Pc Sao Francisco De Assis, 1583	Centro	85.750-000	06/08/2013

Cidade	Fone	Estado	Inscrição Estadual ou RG	Hora da Saída/Entrad
PLANALTO	(46)3555-8100	PR	Isento	

Duplicatas

1	21/08/2013	R$ 362,8

Impostos e Tributação

Base de Cálculo do ICMS	Valor do ICMS	Base de Cálculo do ICMS ST	Valor do ICMS ST	Valor Total dos Produtos
0,0[illegible]	0,0[illegible]			362,8[illegible]

Frete	Seguro	Descontos	Outras Despesas	Valor do IPI	Valor Total da Nota
0,0[illegible]	0,0[illegible]	0,0[illegible]	0,0[illegible]	0,0[illegible]	362,8[illegible]

TRANSPORTADOR/VOLUMES

Razão Social	Frete por Conta	Código ANTT	Placa	UF	CNPJ
Transporte Próprio	0 - Emitente		AAA-000	PR	09.676.256/0001-98

Endereço	Cidade	UF	Insrição Estadual ou RG
.	FRANCISCO BELTRAO	PR	

Quantidade	Espécie	Marca	Numeração	Peso Bruto	Peso Líquido
0	VOLUMI			0,00[illegible]	0,00[illegible]

Produtos

Código	Descrição do Produto	NCM/SH	CST	CFOP	Apres.	Qtde	Valor Unitár	Descont	Valor Tot	B. C. ICM	Valor ICM	Valor IF	% ICMS	% IPI
0007965	GEL PROTETOR SOLAR FPS 30 - 120ML Lote: 1161 Qtde: 0,000 Fab.: 01/07/2013 Val.: 30/07/2015	3304999[illegible]	000	5102	UN	40,0[illegible]	6,300[illegible]	0,0[illegible]	252,0[illegible]	0,0[illegible]	0,0[illegible]	0,0[illegible]	00	00
0007973	FINASTERIDA 5MG Lote: 543863 Qtde: 0,000 Fab.: 30/05/2013 Val.: 30/05/2015	3004909[illegible]	000	5102	CPR	495,0[illegible]	0,224[illegible]	0,0[illegible]	110,8[illegible]	0,0[illegible]	0,0[illegible]	0,0[illegible]	00	00

PROCESSO DE LICITAÇÃO
( ) Convite n.º
(X) T. Preço n.º 004-2013
( ) Concorrência n.º
( ) Pregão Presencial
(X) Contrato n.º 123-2013
( ) Aditivo n.º
( ) Inegibilidade
( ) Dispensa
Data 06 / 08 / 2013
Chefe do Dpto

Cálculo do ISSQN

Inscrição Municipal	Valor Total dos Serviços	Base de Cálculo do ISSQN	Valor do ISSQN

Dados Adicionais

Informações Complementares	Reservado ao Fisco
BCO DO BRASIL: AG:0616-5 C/C: 35144-X DOCUMENTO EMITIDO POR EMPRESA ENQUADRADA NO REGIME FISCAL DA MICRO EMPRESA E DAS EMPRESAS DE PEQUENO PORTE - DE ACORDO COM A LC 123/2006. (TOMADA DE PREÇO 004/2013)	

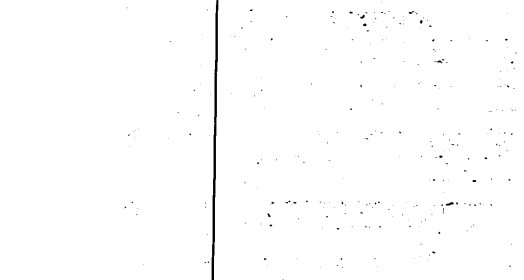

Recebemos de Angeomed Com. Prod. Medico Hosp. Ltda. os produtos constantes na nota fiscal ao lado

Data do Recebimento	Identificação e Assinatura do Recebedor	NFe nº 00.029.584 Série 001

ANGEOMED

Angeomed Com. Prod. Medico Hosp. Ltda.

Rua Octaviano Teixeira Dos Santos, 1132
Centro - FRANCISCO BELTRAO/PR
Fone: (46)3055-5454 - CEP: 85.601-030

DANFE

Documento Auxiliar da Nota Fiscal Eletrônica

1 - SAÍDA

Nº.: **00.029.584**
Série **001**
Folha **1 de 1**

Chave de Acesso
4113.0802.6079.5600.0181.5500.1000.0295.8410.0029.58

Consulta de Autenticidade no portal nacional da NF-e www.nfe.fazenda.gov.br/portal ou no site da SEFAZ autorizadora.

Natureza da Operação	Protocolo e Data de Autorização de Uso
VENDA DE MERCADORIAS ADQUIR/RECEB DE TERCEIROS	141130111657[illegible] 06/08/2013 14:02:24

Inscrição Estadual ou RG	Inscrição Estadual do Substituto Tributário	CNPJ ou CPF
9016160862		02.607.956/0001-81

DESTINATÁRIO OU REMETENTE

Nome ou Razão Social		CNPJ ou CPF	Data de Emissão
Fundo Municipal De Saude De Planalto	001530	09.272.764/0001-00	06/08/2013

Endereço	Bairro/Distrito	CEP	Data de Saída/Entrada
Pc Sao Francisco De Assis, 1583	Centro	85.750-000	06/08/2013

Cidade	Fone	Estado	Inscrição Estadual ou RG	Hora da Saída/Entrad
PLANALTO	(46)3555-8100	PR	Isento	

D[illegible]licatas

1	21/08/2013	R$ 796,4

Impostos e Tributação

Base de Cálculo do ICMS	Valor do ICMS	Base de Cálculo do ICMS ST	Valor do ICMS ST	Valor Total dos Produtos
0,0[illegible]	0,0[illegible]			796,4[illegible]

Frete	Seguro	Descontos	Outras Despesas	Valor do IPI	Valor Total da Nota
0,0[illegible]	0,0[illegible]	0,0[illegible]	0,0[illegible]	0,0[illegible]	796,4[illegible]

TRANSPORTADOR/VOLUMES

Razão Social	Frete por Conta	Código ANTT	Placa	UF	CNPJ
Transporte Próprio	0 - Emitente		000-000	PR	09.676.256/0001-98

Endereço	Cidade	UF	Inscrição Estadual ou RG
.	FRANCISCO BELTRAO	PR	

Quantidade	Espécie	Marca	Numeração	Peso Bruto	Peso Líquido
0				0,00[illegible]	0,00[illegible]

Produtos

Código	Descrição do Produto	NCM/SH	CST	CFOP	Apres.	Qtde	Valor Unitár	Descont	Valor Tot	B. C. ICM	Valor ICM	Valor IP	% ICMS	% IPI
0000966	CLORPROMAZINA CLORIDRATO 4% 40MG/ML 20ML Lote: 11053681 Qtde: 111,000 Fab.: 30/05/2011 Val.: 30/05/2014 Controlado: C1	3004909[illegible]	000	5102	GTS	40,0[illegible]	4,900[illegible]	0,0[illegible]	196,0[illegible]	0,0[illegible]	0,0[illegible]	0,0[illegible]	00	00
0007314	FENOBARBITAL 100MG (GENERICO) Lote: B13C1571 Qtde: 27.700,000 Fab.: 30/01/2013 Val.: 30/01/2015 Controlado: B1	3004906[illegible]	000	5102	CPR	3.000,0	0,049[illegible]	0,0[illegible]	147,0[illegible]	0,0[illegible]	0,0[illegible]	0,0[illegible]	00	00
0[illegible]0	CLONAZEPAM 2MG (GENERICO) Lote: 543666 Qtde: 228.570,000 Fab.: 30/05/2013 Val.: 30/05/2015 Controlado: B1	3004906[illegible]	000	5102	CPR	1.500,0	0,098[illegible]	0,0[illegible]	147,0[illegible]	0,0[illegible]	0,0[illegible]	0,0[illegible]	00	00
0007004	DIAZEPAM 10MG Lote: 12107717 Qtde: 13.700,000 Fab.: 30/10/2012 Val.: 30/10/2015 Controlado: B1	3004906[illegible]	000	5102	CPR	1.000,0	0,036[illegible]	0,0[illegible]	36,4[illegible]	0,0[illegible]	0,0[illegible]	0,0[illegible]	00	00
0007172	PAROXETINA 20MG (GENERICO) Lote: PA0212019-A Qtde: 21.650,000 Fab.: 30/08/2012 Val.: 30/07/2014 Controlado: C1	3004903[illegible]	000	5102	CPR	1.500,0	0,180[illegible]	0,0[illegible]	270,0[illegible]	0,0[illegible]	0,0[illegible]	0,0[illegible]	00	00

PROCESSO DE LICITAÇÃO
( ) Convite n.º
(X) T. Preço n.º 004-2013
( ) Concorrência n.º
( ) Pregão Presencial
(X) Contrato n.º 113-2013
( ) Aditivo n.º
( ) Inegibilidade
( ) Dispensa
Data 06 / 08 / 2013
Chefe do Dpto.

Cálculo do ISSQN

Inscrição Municipal	Valor Total dos Serviços	Base de Cálculo do ISSQN	Valor do ISSQN

Dados Adicionais

Informações Complementares	Reservado ao Fisco
(BCO DO BRASIL: AG:0616-5 C/C: 5061-X) DOCUMENTO EMITIDO POR EMPRESA ENQUADRADA NO REGIME FISCAL DA MICRO EMPRESA E DAS EMPRESAS DE PEQUENO PORTE - DE ACORDO COM A LC 123/2006. (TOMADA DE PREÇO 004/2013)	

IDENTIFICAÇÃO DO EMITENTE

FERNAMED LTDA

Rua Cassiano Jorge Fernandes, 2058
Vila Tolentino - CEP 85802-240
Fone: 45 3225-8636
CASCAVEL-PR
fernamed@uol.com.br

DANFE

Documento Auxiliar da NOTA FISCAL ELETRÔNICA

0 - ENTRADA
1 - SAÍDA [1]

Nº 000.013.033
SÉRIE: 1
FOLHA: 1/1

CONTROLE DO FISCO

CHAVE DE ACESSO
4113 0804 7594 3300 0186 5500 1000 0130 3313 9674 0509

Consulta de autenticidade no portal nacional da NF-e www.nfe.fazenda.gov.br/portal ou no site da Sefaz Autorizadora

NATUREZA DA OPERAÇÃO	PROTOCOLO DE AUTORIZAÇÃO DE USO
VENDAS DE MERCADORIAS	141130111698350 06/08/2013 14:41:39

INSCRIÇÃO ESTADUAL	INSC.EST.DO SUBST.TRIBUTÁRIO	CNPJ
902.56959-65		04.759.433/0001-86

DESTINATÁRIO/REMETENTE

NOME/RAZÃO SOCIAL			CNPJ/CPF	DATA DE EMISSÃO
FUNDO M SAUDE PLANALTO/1703/FUNDO M SAUDE PLANALTO			09.272.764/0001-00	06/08/2013
ENDEREÇO	**BAIRRO/DISTRITO**		**CEP**	**DATA DE SAÍDA/ENTRADA**
PC SAO FRANCISCO DE ASSIS, 1583	CENTRO		85750-000	06/08/2013
MUNICÍPIO	**FONE/FAX**	**UF**	**INSCRIÇÃO ESTADUAL**	**HORA DE SAÍDA**
PLANALTO	(46)3555-8100	PR	ISENTO	

FATURA/DUPLICATA

13033-01 05/09/13 R$ 870,60				

CÁLCULO DO IMPOSTO

BASE DE CÁLCULO DO ICMS	VALOR DO ICMS	BASE DE CÁLCULO DO ICMS SUBSTITUIÇÃO	VALOR DO ICMS SUBSTITUIÇÃO	VALOR TOTAL DOS PRODUTOS
870,60	104,47	0,00	0,00	870,60

VALOR DO FRETE	VALOR DO SEGURO	DESCONTO	OUTRAS DESPESAS ACESSÓRIAS	VALOR DO IPI	VALOR TOTAL DA NOTA
0,00	0,00	0,00	0,00	0,00	870,60

TRANSPORTADOR/VOLUMES TRANSPORTADOS

RAZÃO SOCIAL	FRETE POR CONTA	CÓDIGO ANTT	PLACA DO VEÍCULO	UF	CNPJ/CPF
	0-Emitente				

ENDEREÇO	MUNICÍPIO	UF	INSCRIÇÃO ESTADUAL

QUANTIDADE	ESPÉCIE	MARCA	NUMERAÇÃO	PESO BRUTO	PESO LÍQUIDO

DADOS DO PRODUTO/SERVIÇO

CÓDIGO PRODUTO	DESCRIÇÃO DO PRODUTO/SERVIÇO	NCM/SH	CST	CFOP	UNID.	QUANT.	VALOR UNITÁRIO	VALOR TOTAL	BC ICMS	VALOR ICMS	ALIQ. ICMS
4177	ENOXAPARINA SODICA 40MG/0,4ML 0,4ML - ENOXALOW - BLAU Lote=1302083 Qtd=30 Fab=28/02/2013 Val=28/02/2015 PMC=0,00	30049099	000	5102	AMP	30	9,36	280,80	280,80	33,70	12
3790	ENOXAPARINA SODICA 80MG/0,8ML 0,8ML - HEPTRON - ASPEN Lote=7005354 Qtd=30 Fab=30/10/2012 Val=30/10/2014 PMC=0,00	30041012	000	5102	AMP	30	19,66	589,80	589,80	70,78	12

PROCESSO DE LICITAÇÃO
( ) Convite n.º
(X) Pregão n.º 004-2013
( ) Concorrência n.º
( ) Pregão Presencial
(X) Contrato n.º 33-2013
( ) Aditivo n.º
( ) Inegibilidade
( ) Dispensa
Data 06 / 08 / 2013
Chefe do Dpto.

CÁLCULO DO ISSQN

INSCRIÇÃO MUNICIPAL	VALOR TOTAL DOS SERVIÇOS	BASE DE CÁLCULO DOS SERVIÇOS	VALOR DO ISSQN

DADOS ADICIONAIS

INFORMAÇÕES COMPLEMENTARES	RESERVADO AO FISCO
TOMADA DE PRECO N. 4/2013 BANCO DO BRASIL AG. 1460-5 C/C. 17126-3 Val aprox dos tributos R$ 256,48 (29,46%)	

Recebemos de FERNAMED LTDA, os produtos constantes da nota fiscal indicada ao lado: Data de emissão:06/08/2013,Valor Total: R$870,60, Destinatário: FUNDO M SAUDE PLANALTO/1703/FUNDO M SAUDE PLANALTO PC SAO FRANCISCO DE ASSIS, 1583 - CENTRO - PLANALTO/PR

DATA DE RECEBIMENTO	IDENTIFICAÇÃO E ASSINATURA DO RECEBEDOR

NF-e
Nº 000.013.033
SÉRIE: 1

ANGEOMED

Angeomed Com. Prod. Medico Hosp. Ltda.

Rua Octaviano Teixeira Dos Santos, 1132
Centro - FRANCISCO BELTRAO/PR
Fone: (46)3055-5454 - CEP: 85.601-030

DANFE

Documento Auxiliar da Nota Fiscal Eletrônica

1 - SAÍDA

Nº...: **00.029.380**
Série: **001**
Folha: **1 de 1**

Chave de Acesso
4113.0702.6079.5600.0181.5500.1000.0293.8010.0029.3802

Consulta de Autenticidade no portal nacional da NF-e www.nfe.fazenda.gov.br/portal ou no site da SEFAZ autorizadora

Natureza da Operação	Protocolo e Data de Autorização de Uso
VENDA DE MERCADORIAS ADQUIR/RECEB DE TERCEIROS	141130102051869 18/07/2013 17:38:25

Inscrição Estadual ou RG	Inscrição Estadual do Substituto Tributário	CNPJ ou CPF
9016160862		02.607.956/0001-81

DESTINATÁRIO OU REMETENTE

Nome ou Razão Social		CNPJ ou CPF	Data de Emissão
Fundo Municipal De Saude De Planalto	0001530	09.272.764/0001-00	18/07/2013

Endereço	Bairro/Distrito	CEP	Data de Saída/Entrada
Pc Sao Francisco De Assis, 1583	Centro	85.750-000	18/07/2013

Município	Fone	Estado	Inscrição Estadual	Hora da Saída/Entrada
PLANALTO	(46)3555-8100	PR	Isento	

Duplicatas

29380-0042831 02/08/2013 783,04

Cálculo do Imposto

Base de Cálculo do ICMS	Valor do ICMS	Base de Cálculo do ICMS Substituição	Valor do ICMS Substituição	Base de Cálculo do ICMS
0,00	0,00			783,04

Valor do Frete	Valor do Seguro	Descontos	Outras Despesas Acessórias	Valor do IPI	Valor do Total da Nota
0,00	0,00	0,00	0,00	0,00	783,04

Transportador/Volumes

Razão Social	Frete por Conta	Código ANTT	Placa do Veículo	UF	CNPJ
Transporte Próprio	0 - Emitente				

Endereço	Município	UF	Inscrição Estadual

Quantidade	Espécie	Marca	Numeração	Peso Bruto	Peso Líquido
0				0,000	0,000

Dados dos Produtos/Serviços

Cód.	Descrição do Produto	NCM/SH	CST	CFOP	Apres.	Qtde	Valor Unitário	Desconto	Valor Total	B.C. ICMS	Valor ICMS	Valor IPI	% ICMS	% IPI
7900	CLONAZEPAM 2MG (GENERICO) Lote: 536655 Qtde: 4.860,000 Fab.: 30/04/2013 Val.: 30/04/2015 Controlado: B1	30049069	000	5102	CPR	1.980,00	0,0980	0,00	194,04	0,00	0,00	0,00	0	0
7314	FENOBARBITAL 100MG (GENERICO) Lote: B13C1569 Qtde: 121.780,000 Fab.: 30/01/2013 Val.: 30/01/2015 Controlado: B1	30049069	000	5102	CPR	1.000,00	0,0490	0,00	49,00	0,00	0,00	0,00	0	0
7172	PAROXETINA 20MG (GENERICO) Lote: PA0212019-A Qtde: 41.090,000 Fab.: 30/08/2012 Val.: 30/07/2014 Controlado: C1	30049039	000	5102	CPR	3.000,00	0,1800	0,00	540,00	0,00	0,00	0,00	0	0

PROCESSO DE LICITAÇÃO
( ) Convite n.º
(X) Tomada de Preço n.º 004/2013
( ) Concorrência n.º
( ) Concorrência Presencial
(X) Contrato n.º 118/2013
( ) Aditivo n.º
( ) Inexigibilidade
( ) Dispensa
Data 18 / 07 / 2013
Chefe do Dpto.

RECEBIDO
Data 22 / 07 / 2013
Assinatura
CNPJ 09.272.764/0001-00

Cálculo do ISSQN

Inscrição Municipal	Valor Total dos Serviços	Base de Cálculo do ISSQN	Valor do ISSQN

Dados Adicionais

Informações Complementares

(BCO DO BRASIL: AG:0616-5 C/C: 5061-X)
DOCUMENTO EMITIDO POR EMPRESA ENQUADRADA NO REGIME FISCAL DA MICRO EMPRESA E DAS EMPRESAS DE PEQUENO PORTE - DE ACORDO COM A LC 123/2006.
(TOMADA DE PRECO 004/2013)

Reservado ao Fisco

Impresso em 18/07/2013 17:39:02

RECEBEMOS DE: AMARILDO BASEGGIO E CIA LTDA	OS PRODUTOS CONSTANTES DA NOTA FISCAL INDICADA AO LADO	NF-e
Data de Recebimento	Identificação e assinatura do recebedor	Valor total da nota: 1.964,34
	468 - FUNDO MUNIC DE SAUDE DE PLANALTO	Num: 000.003.229 Serie: 1

DISPROBEL
Amarildo Baseggio & Cia. Ltda.
disprobel@wln.com.br

Identificação do emitente
AMARILDO BASEGGIO E CIA LTDA
RUA SANTO ANTONIO - 151
CRISTO REI
FRANCISCO BELTRAO PR
(046)3524-2405 85.602-000

DANFE
Documento Auxiliar da Nota Fiscal Eletrônica
0 - ENTRADA
1 - SAÍDA [1]
Num. 000.003.229
Série 1 Folha: 1 de 1

Chave de acesso
4113 0782 2913 1100 0111 5500 1000 0032 2917 8729 1319

Consulta de autenticidade no portal nacional da NF-e www.nfe.fazenda.gov.br/portal ou no site da Sefaz Autorizada

Natureza da Operação: VENDA

Inscrição Estadual	Inscrição Estadual do Subst. Trib.	CNPJ	PROTOCOLO DE AUTORIZAÇÃO DE USO
3210269230		82.291.311/0001-11	141130101356681 17/07/2013 17:29:52

v. 2.0

DESTINATÁRIO/REMETENTE

Nome/Razão Social	Fantasia	CNPJ/CPF	Data da Emissão
468 - FUNDO MUNIC.DE SAUDE DE PLANALTO	FUNDO MUNIC.DE SAUDE DE PLANALTO	09.272.764/0001-00	17/07/2013

Endereço	Bairro/Distrito	CEP	Data de Entrada/Saída
PRACA SAO FCO.DE ASSIS, 1583	CENTRO	85.750-000	17/07/2013

Município	Fone/Fax	UF	Inscrição Estadual	Hora da Saída
PLANALTO	(046)3555-8100	PR	ISENTO	17:29:00

FATURA Condição de Pagamento: 10 - 28 DIAS Representante: 2 - AMARILDO BASEGGIO

Num.	Vencimento	Valor	Num.	Vencimento	Valor	Num.	Vencimento	Valor
1	14/08/2013	1.964,34						

CÁLCULO DO IMPOSTO

Base cálculo do ICMS	Valor do ICMS	Base cálculo Icms Subst	Valor do Icms Subst	Valor total bruto dos produtos
0,00	0,00	0,00	0,00	1.964,34

Valor do Frete	Valor do Seguro	Desconto	Outras despesas acessorias	Valor do IPI	Valor total da nota
0,00	0,00	0,00	0,00	0,00	1.964,34

TRANSPORTADOR/VOLUMES TRANSPORTADOS

Nome/Razão Social	Frete por conta	Código ANTT	Placa do veículo	UF	CNPJ/CPF
O MESMO	0 - Emitente 2 - Terceiros 0 1 - Destinatário 9 - Sem Frete				

Endereço	Município	UF	Inscrição Estadual

Quantidade	Espécie	Marca	Numeração	Peso Bruto	Peso Líquido
1,0000				0,0000	0,0000

DADOS DO PRODUTO, SERVIÇOS

COD. PROD	DESCRIÇÃO DO PRODUTO, SERVIÇOS	NCM/SH	CST	CFOP	UN	QTDE.	% Des.	Valor UNITARIO	Valor TOTAL	Valor BC ICMS	Valor ICMS	Valor ST	Valor IPI	Aliquota ICMS	Aliquota IPI
699	SORO GLICOSADO 05% 500 ML FRESENIUS	30049099	060	5405	UN	80,000	0,00	1,8200	145,60	0,00	0,00	0,00	0,00	0,00	0,00
697	COMPRESSA 7,5X7,5 13 FIOS C/500 MEDPLUS	30059090	060	5405	PCT	60,000	0,00	7,9800	478,80	0,00	0,00	0,00	0,00	0,00	0,00
947	ESPECULO VAGINAL DESC.P GYNUS	90189099	041	5102	UN	100,000	0,00	0,7900	79,00	0,00	0,00	0,00	0,00	0,00	0,00
946	ESPECULO VAGINAL DESC.N.LUB. M GYNUS	90189099	041	5102	UN	150,000	0,00	0,7200	108,00	0,00	0,00	0,00	0,00	0,00	0,00
608	ESTETOSCOPIO ADULTO SOLIDOR	90189099	060	5405	PC	2,000	0,00	8,9000	17,80	0,00	0,00	0,00	0,00	0,00	0,00
795	FRALDA GERIAT.GRANDE C/8 MASTERFRAL	96190000	041	5102	PT	220,000	0,00	0,7800	171,60	0,00	0,00	0,00	0,00	0,00	0,00
794	FRALDA GERIAT. MEDIA PT/08 SLIM MARDAM	96190000	041	5102	PT	220,000	0,00	0,7800	171,60	0,00	0,00	0,00	0,00	0,00	0,00
167	LAMINA BISTURI N 23 C/100 SOLIDOR	90189029	041	5102	UN	1,000	0,00	14,4000	14,40	0,00	0,00	0,00	0,00	0,00	0,00
321	LUVA PROCEDIMENTO GRANDE CXA.C/100 UN.	40151100	041	5102	CX	5,000	0,00	11,8800	59,40	0,00	0,00	0,00	0,00	0,00	0,00
183	LUVAS P/PROC.LATEX MEDIA C/100 UN	40151100	041	5102	CX	15,000	0,00	11,8800	178,20	0,00	0,00	0,00	0,00	0,00	0,00
320	LUVA P/PROC.LATEX PEQUENA C/100 UN	40151100	041	5102	CX	15,000	0,00	11,8800	178,20	0,00	0,00	0,00	0,00	0,00	0,00
897	BOBINA P/ESTER.12X100 ESTERIL CARE	48115129	041	5102	RL	1,000	0,00	33,7400	33,74	0,00	0,00	0,00	0,00	0,00	0,00
439	PVPI TOPICO 1000 ML VI QUIMICA	30039099	060	5405	UN	10,000	0,00	13,9000	139,00	0,00	0,00	0,00	0,00	0,00	0,00
225	SERINGA DESC.C/AG.03 ML EMBRAMAC	90183111	041	5102	UN	300,000	0,00	0,1500	45,00	0,00	0,00	0,00	0,00	0,00	0,00
156	SERINGA DESC.C/AG.05 ML EMBRAMAC	90183111	060	5405	UN	700,000	0,00	0,1600	112,00	0,00	0,00	0,00	0,00	0,00	0,00
224	SERINGA DESC.C/AG.20 ML EMBRAMAC	90183111	060	5405	UN	100,000	0,00	0,3200	32,00	0,00	0,00	0,00	0,00	0,00	0,00

PROCESSO DE LICITAÇÃO
Convite n.º
Tomada de Preço n.º 004/2013
Concorrência n.º
Pregão Presencial
Adesão n.º 147/2013
Dispensa
Inexigibilidade
Chefe do Dpto.

RECEBIDO
Data 19/07/2013
Assinatura

CÁLCULO DO ISSQN

Inscrição Municipal	Valor total dos serviços	Base de cálculo do ISSQN	CNPJ 09.272.764/0001-00
464403/01	1.964,34	0,00	0,00

DADOS ADICIONAIS

Tributo	Alíq.	Base Cálculo	Imposto	Isentas	Outras	Diferidas
ICMS	0,00	0,00	0,00	0,00	1.964,34	0,00

Permite o aproveitamento do crédito de ICMS no Valor de R$ 1%1%1 , correspondente à alíquota de 1%2%], nos termos do art. 23 da LC 123.
Documento emitido por ME ou EPP optante pelo Simples Nacional e não gera direito a crédito fiscal de ISS e de IPI. SUBSTITUICAO TRIBUTARIA OPTANTE PELO SIMPLES NACIONAL OPTANTE PELO SIMPLES NACIONAL.
CFOP: 5.102 Total: 1.039,14
CFOP: 5.405 Total: 925,20

PARA DEPOSITO
BANCO BRASIL
AG.0616-5 C/C 046.759-6

CRIS OREI FARMÁCIA

Identificação do Emitente

FIORENZANO COM MEDICAMENTOS
PREFEITO GUIOMAR LOPES, 159
CRISTO REI
FRANCISCO BELTRAO PR
85602510
4635240582

DANFE

DOCUMENTO AUXILIAR DA NOTA FISCAL ELETRÔNICA

0 - SAÍDA
1 - ENTRADA [0]

No. 000.000.318
SÉRIE 001
FL 1/2

Chave de Acesso
4113 0707 5503 8800 0143 5500 1000 0003 1810 0000 3600

Consulta de autenticidade no portal nacional da NF-e www.nfe.fazenda.gov.br/portal ou no site da Sefaz Autorizadora

Natureza da Operação	Protocolo de autorização de uso
VENDA	141130103968215 23/07/2013 11:57:35

Inscrição Estadual	Insc. Estadual do Sust. Tributário	CNPJ
9034834153		07550388000143

Destinatário/Remetente

Nome/Razão Social	CNPJ/CPF	Data da Emissão
FUNDO MUNICIPAL SAUDE PLANALTO PR	09272764000100	23/07/2013

Endereço	Bairro/Distrito	CEP	Data da Entrada / Saída
PRA?A SAO FRANCISCO DE ASSIS, 1583	CENTRO		23/07/2013

Município	Fone/Fax	UF	Inscrição Estadual	Hora da Saída
PLANALTO	4635558101	PR		12:00:00

Fatura:

Fatura No.	Vencimento	Valor	Fatura No.	Vencimento	Valor	Fatura No.	Vencimento	Valor	Fatura No.	Vencimento	Valor
1229391	22/08/2013	9,97	1229394	22/08/2013	96,72	1229397	22/08/2013	588,15			
1229392	22/08/2013	72,00	1229395	22/08/2013	675,00						
1229393	22/08/2013	17,17	1229396	22/08/2013	306,00						

Cálculo do Imposto:

Base de Cálculo do ICMS	Valor do ICMS	Base de Cálculo ICMS Substituição	Valor do ICMS Substituição	Valor Total dos Produtos
0,00	0,00	0,00	0,00	1765,01

Valor do Frete	Valor do Seguro	Desconto	Outras Desp. Acessórias	Valor do IPI	Valor Total da Nota
0,00	0,00	0,00	0,00	0,00	1765,01

Transportador/Volume Transportados

Razão Social	Frete por conta	Código ANTT	Placa do Veículo	UF	CNPJ/CPF

Endereço	Município	UF	Inscrição Estadual

Quantidade	Espécie	Marca	Numeração	Peso Bruto	Peso Líquido

Dados do Produto/Serviço:

Cód. Prod.	Descrição dos Produtos e Serviços	NCM/SH	CST CSOSN	CFOP	Unid.	Quantidade	Vlr. Unit.	Vlr. Desc.	Vlr. Total	BC. ICMS	Vlr. ICMS	Vlr. IPI	% ICMS	% IPI
37253	L IPRATROPIO+FENOTEROL AE 200D Lote: 207952 Qtd.: 1 Valid.: 31 /12/2014	3004409	500	5405	UN	1,00	9.97	0,00	9,97	0,00	0,00	0,00	0,00	0,00
36269	L CILOSTAZOL 100MG C60 Lote: 26 9536 Qtd.: 3 Valid.: 31/07/2014	3004906	500	5405	UN	3,00	24,00	0,00	72,00	0,00	0,00	0,00	0,00	0,00
37374	L FLUORMETOLONA 0,1% COL 5ML Lo te: 13179 Qtd.: 1 Valid.: 31/05 /2015	3004321	500	5405	UN	1,00	17.17	0,00	17,17	0,00	0,00	0,00	0,00	0,00
36064	L DESOGESTREL 75MG C28 Lote: 28 941 Qtd.: 4 Valid.: 31/03/2015	3006600	500	5405	UN	4,00	24.18	0,00	96,72	0,00	0,00	0,00	0,00	0,00
36731	L PROPATILNITRATO 10MG C50 Lote : 131411 Qtd.: 48 Valid.: 31/03 /2015 Lote: 124362 Qtd.: 2 Vali d.: 31/10/2014	3004909	500	5405	UN	50,00	13,50	0,00	675,00	0,00	0,00	0,00	0,00	0,00

PROCESSO DE LICITAÇÃO
( ) Convite n.º
(X) T. Preço n.º 004-2013
( ) Concorrência n.º
( ) Pregão Presencial
(X) Contrato n.º 122-2013
( ) Aditivo n.º
( ) Inegibilidade
( ) Dispensa
Data 23 / 07 / 2013

Chefe do Dpto.

SAÚDE

v1.1

Cálculo do ISSQN:

Inscrição Municipal	Valor Total dos Serviços	Base de Cálculo do ISSQN	Valor do ISSQN

Dados Adicionais:

Informações Complementares	
DOCUMENTO EMITIDO POR ME OU EPP OPTANTE PELO SIMPLES NACIONAL NAO GERA DIREITO A CREDITO FISCAL DE IPITP 0042013	

DIMASTER
COM. DE PROD. HOSPITALARES LTDA.

BARAO DE COTEGIPE RS
CEP 99740000
FONE : (54) 3523-2600
nfe@dimaster.com.br
www.dimaster.com.br

1 - SAIDA
Nº 68776
SÉRIE 1
FOLHA 1 / 1

4313 0702 5208 2900 0140 5500 1000 0687 7617 4263 6817

Consulta de Autenticidade no portal nacional da NF-e
www.nfe.fazenda.gov.br/portal ou site da Sefaz Autorizadora

NATUREZA DA OPERAÇÃO	PROTOCOLO DE AUTORIZAÇÃO DE USO
VENDA / Geral	143130107854239 19/07/2013 15:32:34

INSCRIÇÃO ESTADUAL	INSCR. EST. SUBS. TRIBUTÁRIO	CNPJ
1700004112		02520829000140

DESTINATÁRIO/REMENTENTE

NOME/RAZÃO SOCIAL	CNPJ/CPF	DATA DA EMISSÃO
FUNDO MUNIC. DE SAUDE DE PLANALTO - 3480	76460526000116	19/07/2013

ENDEREÇO	BAIRRO/DISTRITO	CEP	DATA DA ENTRADA/SAÍDA
RUA JULIO SKRZYPCZAK 742	CENTRO	85750000	19/07/2013

MUNICÍPIO	FONE/FAX	UF	INSCRIÇÃO ESTADUAL	HORA DE SAÍDA
PLANALTO	(46) 3555-1597	PR	ISENTO	

FATURA

68776/1 23/08/2013 1230,00

CÁLCULO DO IMPOSTO

BASE DE CÁLCULO DO ICMS	VALOR DO ICMS	BASE DE CÁLCULO DO ICMS SUBSTITUIÇÃO	VALOR DO ICMS SUBSTITUIÇÃO	VALOR TOTAL DOS PRODUTOS
1230,00	209,10	0,00	0,00	1230,00

VALOR DO FRETE	VALOR DO SEGURO	DESCONTO	OUTRAS DESPESAS ACESSORIAS	VALOR DO IPI	VALOR TOTAL DA NOTA
0,00	0,00	0,00	0,00	0,00	**1.230,00**

TRANSPORTADOR / VOLUMES TRANSPORTADOS

RAZÃO SOCIAL	FRETE POR CONTA	CÓDIGO ANTT	PLACA DO VEÍCULO	UF	CNPJ/CPF
BAUER CARGAS LTDA	0 - EMITENTE				04353469000165

ENDEREÇO	MUNICÍPIO	UF	INSCRIÇÃO ESTADUAL
RUA NICARAGUA	CHAPECO	SC	256337780

QUANTIDADE	ESPÉCIE	MARCA	NUMERAÇÃO	PESO BRUTO	PESO LÍQUIDO
3	CAIXA				

DADOS DOS PRODUTOS / SERVIÇOS

COD.PROD.	DESCRIÇÃO DO PRODUTO / SERVIÇO	NCM / SH	CST	CFOP	UN	QUANTIDADE	V. UNITÁRIO	Vlr. Líquido	V.TOTAL	BC ICMS	V.ICMS	V.IPI	ALIQ ICMS	ALIQ IPI
7598	CINARIZINA 75MG COMPRIMIDO HYPERMARCAS LOTE: B13E0732	30049069	000	6102	CP	3000	0,129000	0,129000	387,00	387,00	65,79	0,00	17	
7524	LACTULOSE XAROPE 120ML EMS LOTE: 533190	30049099	000	6102	UN	25	7,980000	7,980000	199,50	199,50	33,91	0,00	17	
7631	BUPROPIONA 150MG COMPRIMIDO C1*** EMS SIGMA LOTE: 536330	30049099	000	6102	UN	990	0,650000	0,650000	643,50	643,50	109,40	0,00	17	

PROCESSO DE LICITAÇÃO
( ) Convite n.°
(X) T. Preço n.° 004 - 2013
( ) Concorrência n.°
( ) Pregão Presencial
( ) Contrato n.° 126 - 2013
( ) Aditivo n.°
( ) Inegibilidade
( ) Dispensa
Data 19/07/2013
Chefe do Dpto.

ATENÇÃO
FAVOR CONFERIR A MERCADORIA.
NÃO ACEITAMOS RECLAMAÇÕES
POSTERIORES A 48 HORAS.

RECEBIDO
de 24 / 07 / 13
Assinatura
CNPJ 09.272.764/0001-00
TP 4/2013

CÁLCULO DO ISSQN

INSCRIÇÃO MUNICIPAL	VALOR TOTAL DOS SERVIÇOS	BASE DE CÁLCULO DO ISSQN	VALOR DO ISSQN
		0,00	0,00

DADOS ADICIONAIS **VENDEDOR:** 3595 JOCIMAR REVERS

INFORMAÇÕES COMPLEMENTARES	RESERVADO AO FISCO
{Conta para deposito: BANCO DO BRASIL AG.: 4090-8 CTA.: 7468-3 } REF. TP 04/2013	

SAÚDE

FICHA DE COMPENSAÇÃO

Identificação do Emitente

DIMASTER COM DE PROD HOSP LTDA

RODOVIA BR 480 180
CENTRO
BARAO DE COTEGIPE RS
CEP 99740000
FONE : (54) 3523-2600
nfe@dimaster.com.br
www.dimaster.com.br

DANFE
DOCUMENTO AUXILIAR DA NOTA FISCAL ELETRÔNICA
0 - ENTRADA
1 - SAÍDA [1]
Nº 68777
SÉRIE 1
FOLHA 1 / 1

CHAVE DE ACESSO
4313 0702 5208 2900 0140 5500 1000 0687 7710 1198 2742

Consulta de Autenticidade no portal nacional da NF-e
www.nfe.fazenda.gov.br/portal ou site da Sefaz Autorizadora

NATUREZA DA OPERAÇÃO		PROTOCOLO DE AUTORIZAÇÃO DE USO
VENDA / Geral		143130107854624 19/07/2013 15:32:54
INSCRIÇÃO ESTADUAL	**INSCR. EST. SUBS. TRIBUTÁRIO**	**CNPJ**
1700004112		02520829000140

DESTINATÁRIO/REMENTENTE

NOME/RAZÃO SOCIAL			CNPJ/CPF	DATA DA EMISSÃO
FUNDO MUNIC. DE SAUDE DE PLANALTO - 3480			76460526000116	19/07/2013
ENDEREÇO	**BAIRRO/DISTRITO**		**CEP**	**DATA DA ENTRADA/SAÍDA**
RUA JULIO SKRZYPCZAK 742	CENTRO		85750000	19/07/2013
MUNICÍPIO	**FONE/FAX**	**UF**	**INSCRIÇÃO ESTADUAL**	**HORA DE SAÍDA**
PLANALTO	(46) 3555-1597	PR	ISENTO	

FATURA

68777/1 23/08/2013 399,00

CÁLCULO DO IMPOSTO

BASE DE CÁLCULO DO ICMS	VALOR DO ICMS	BASE DE CÁLCULO DO ICMS SUBSTITUIÇÃO	VALOR DO ICMS SUBSTITUIÇÃO	VALOR TOTAL DOS PRODUTOS
399,00	67,83	0,00	0,00	399,00

VALOR DO FRETE	VALOR DO SEGURO	DESCONTO	OUTRAS DESPESAS ACESSORIAS	VALOR DO IPI	VALOR TOTAL DA NOTA
0,00	0,00	0,00	0,00	0,00	**399,00**

TRANSPORTADOR / VOLUMES TRANSPORTADOS

RAZÃO SOCIAL	FRETE POR CONTA	CÓDIGO ANTT	PLACA DO VEÍCULO	UF	CNPJ/CPF
	0 - EMITENTE				

ENDEREÇO	MUNICÍPIO	UF	INSCRIÇÃO ESTADUAL
		Todos	

QUANTIDADE	ESPÉCIE	MARCA	NUMERAÇÃO	PESO BRUTO	PESO LÍQUIDO

DADOS DOS PRODUTOS / SERVIÇOS

CÓD PROD.	DESCRIÇÃO DO PRODUTO / SERVIÇO	NCM / SH	CST	CFOP	UN	QUANTIDADE	V. UNITÁRIO	Vlr. Líquido	V.TOTAL	BC ICMS	V.ICMS	V.IPI	ALIQ ICMS	ALIQ IPI
7524	LACTULOSE XAROPE 120ML EMS LOTE: 533190	30049099	000	6102	UN	50	7,980000	7,980000	399,00	399,00	67,83	0,00	17	

PROCESSO DE LICITAÇÃO
( ) Convite n.º
(X) T. Preço n.º 004-2013
( ) Concorrência n.º
( ) Pregão Presencial
(X) Contrato n.º 126-2013
( ) Aditivo n.º
( ) Inegibilidade
( ) Dispensa
Data 19 / 07 / 2013
Chefe do Dpto.

RECEBIDO
Data 24 / 07 / 13
Assinatura
CNPJ 09.272.764/00...
TP 4/2013

CÁLCULO DO ISSQN

INSCRIÇÃO MUNICIPAL	VALOR TOTAL DOS SERVIÇOS	BASE DE CÁLCULO DO ISSQN	VALOR DO ISSQN
		0,00	0,00

VENDEDOR: 3595 JOCIMAR REVERS

DADOS ADICIONAIS

INFORMAÇÕES COMPLEMENTARES	RESERVADO AO FISCO
{Conta para deposito: BANCO DO BRASIL AG.: 4090-8 CTA.: 7468-3 } REF. TP 04/2013	

SAÚDE

Rua Octaviando Teixeira Dos Santos, 1132. 1a S102
Centro - FRANCISCO BELTRAO/PR
Fone: (46)3055-5454 - CEP: 85.601-030

Série: 001
Folha: 1 de 1

Consulta de Autenticidade no portal nacional da NF-e www.nfe.fazenda.gov.br/portal ou no site da SEFAZ autorizadora

Natureza da Operação		Protocolo e Data de Autorização de Uso
VENDA DE MERCADORIAS ADQUIR/RECEB DE TERCEIROS		141130102034209 18/07/2013 17:21:38
Inscrição Estadual ou RG	**Inscrição Estadual do Substituto Tributário**	**CNPJ ou CPF**
9045210941		09.676.256/0001-98

DESTINATÁRIO OU REMETENTE

Nome ou Razão Social				
Fundo Municipal De Saude De Planalto		0001530	CNPJ ou CPF: 09.272.764/0001-00	Data de Emissão: 18/07/2013
Endereço		**Bairro/Distrito**	**CEP**	**Data de Saída/Entrada**
Pc Sao Francisco De Assis, 1583		Centro	85.750-000	18/07/2013
Município	**Fone**	**Estado**	**Inscrição Estadual**	**Hora da Saída/Entrada**
PLANALTO	(46)3555-8100	PR	Isento	

Duplicatas

5237-0042830 02/08/2013 342,00

Cálculo do Imposto

Base de Cálculo do ICMS	Valor do ICMS	Base de Cálculo do ICMS Substituição	Valor do ICMS Substituição	Base de Cálculo do ICMS
0,00	0,00			342,00

Valor do Frete	Valor do Seguro	Descontos	Outras Despesas Acessórias	Valor do IPI	Valor do Total da Nota
0,00	0,00	0,00	0,00	0,00	342,00

Transportador/Volumes

Razão Social	Frete por Conta	Código ANTT	Placa do Veículo	UF	CNPJ
Transporte Próprio	0 - Emitente				
Endereço	**Município**			**UF**	**Inscrição Estadual**

Quantidade	Espécie	Marca	Numeração	Peso Bruto	Peso Líquido
0	VOLUME			0,000	0,000

Dados dos Produtos/Serviços

Cód	Descrição do Produto	NCM/SH	CST	CFOP	Apres.	Qtde	Valor Unitário	Desconto	Valor Total	B.C. ICMS	Valor ICMS	Valor IPI	% ICMS	% IPI
4261	DOXAZOSINA, MESILATO 2MG Lote 544647 Qtde: 0,000 Fab : 30/05/2013 Val : 30/05/2015	30049099	000	5102	CPR	3.600,00	0,0950	0.00	342,00	0,00	0,00	0,00	0	0

PROCESSO DE LICITAÇÃO
( ) Convite n.º
(X) Preço n.º 004/2013
( ) Concorrência n.º
( ) Pregão Presencial
(X) Contrato n.º 123/2013
( ) Aditivo n.º
( ) Inexigibilidade
( ) Dispensa
Data 19/07/2013
Chefe do Dpto.

RECEBIDO
Data 22/07/2013
Assinatura
CNPJ 09.272.764/0001-00

Cálculo do ISSQN

Inscrição Municipal	Valor Total dos Serviços	Base de Cálculo do ISSQN	Valor do ISSQN

Dados Adicionais

Informações Complementares	Reservado ao Fisco
BCO DO BRASIL: AG:0616-5 C/C: 35144-X DOCUMENTO EMITIDO POR EMPRESA ENQUADRADA NO REGIME FISCAL DA MICRO EMPRESA E DAS EMPRESAS DE PEQUENO PORTE - DE ACORDO COM A LC 123/2006. (TOMADA DE PRECO 004/2013)	

Impresso em 18/07/2013 17:21:46

Pc Sao Francisco De Assis, 1583 — 0001530 | 09.272.764/0001-00

Município	Fone	Estado	Bairro/Distrito	CEP	Data de Saída/Entrada
PLANALTO	(46)3555-8100	PR	Centro	85.750-000	18/07/2013

Inscrição Estadual	Hora da Saída/Entrada
Isento	

Duplicatas

5236-0042829 02/08/2013 1.042,53

Rua Octaviando Teixeira Dos Santos, 1132. 1a S102
Centro - FRANCISCO BELTRAO/PR
Fone: (46)3055-5454 - CEP: 85.601-030

Série: 001
Folha: 1 de 1

Consulta de Autenticidade no portal nacional da NF-e www.nfe.fazenda.gov.br/portal ou no site da SEFAZ autorizadora

Natureza da Operação	Protocolo e Data de Autorização de Uso
VENDA DE MERCADORIAS ADQUIR/RECEB DE TERCEIROS	141130102034355 18/07/2013 17:21:45

Inscrição Estadual ou RG	Inscrição Estadual do Substituto Tributário	CNPJ ou CPF
9045210941		09.676.256/0001-98

DESTINATÁRIO OU REMETENTE

Nome ou Razão Social	CNPJ ou CPF	Data de Emissão
Fundo Municipal De Saude De Planalto	09.272.764/0001-00	18/07/2013

Endereço	Bairro/Distrito	CEP	Data de Saída/Entrada
Pc Sao Francisco De Assis, 1583	Centro	85.750-000	18/07/2013

Município	Fone	Estado	Inscrição Estadual	Hora da Saída/Entrada
PLANALTO	(46)3555-8100	PR	Isento	

Duplicatas

5236-0042829 02/08/2013 1.042,53

Cálculo do Imposto

Base de Cálculo do ICMS	Valor do ICMS	Base de Cálculo do ICMS Substituição	Valor do ICMS Substituição	Base de Cálculo do ICMS
0,00	0,00			1.042,54

Valor do Frete	Valor do Seguro	Descontos	Outras Despesas Acessórias	Valor do IPI	Valor do Total da Nota
0,00	0,00	0,00	0,00	0,00	1.042,54

Transportador/Volumes

Razão Social	Frete por Conta	Código ANTT	Placa do Veículo	UF	CNPJ
Transporte Próprio	0 - Emitente				

Endereço	Município	UF	Inscrição Estadual

Quantidade	Espécie	Marca	Numeração	Peso Bruto	Peso Líquido
0	VOLUME			0,000	0,000

Dados dos Produtos/Serviços

Cód	Descrição do Produto	NCM/SH	CST	CFOP	Apres	Qtde	Valor Unitário	Desconto	Valor Total	B.C. ICMS	Valor ICMS	Valor IPI	% ICMS	% IPI
6825	CICLOBENZAPRINA, CLORIDRATO 10MG (GENERICO) Lote: 484435 Qtde: 0,000 Fab.: 30/09/2012 Val.: 30/09/2014	30049099	000	5102	CPR	3.000,00	0,2090	0,00	627,00	0,00	0,00	0,00	0	0
6116	PROPRANOLOL 40MG Lote: AR678 Qtde: 202.800,000 Fab.: 30/01/2013 Val.: 30/12/2014	30049036	000	5102	CPR	5.000,00	0,0150	0,00	75,00	0,00	0,00	0,00	0	0
2285	METFORMINA 850MG Lote: 06676795 Qtde: 0,000 Fab.: 28/02/2013 Val.: 28/02/2015	30049069	000	5102	CPR	4.300,00	0,0476	0,00	204,68	0,00	0,00	0,00	0	0
858	POLIVITAMINAS E SAIS MINERAIS - 100ML Lote: 04289 Qtde: 1.539,000 Fab.: 30/05/2011 Val.: 30/05/2014	30049099	000	5102	FR	50,00	1,3900	0,00	69,50	0,00	0,00	0,00	0	0
6532	PRESERVATIVO MASCULINO SLUBRIFICACAO Lote: MWMA01-100502 Qtde: 3.390,000 Fab.: 30/05/2010 Val.: 30/05/2015	40141000	000	5102	UN	288,00	0,2304	0,00	66,36	0,00	0,00	0,00	0	0

PROCESSO DE LICITAÇÃO
( ) Convite n.º
(X) Pregão n.º 067-2013
( ) Concorrência n.º
( ) Pregão Presencial
(X) Contrato n.º 128-2013
( ) Aditivo n.º
( ) Inexigibilidade
( ) Dispensa
18 / 07 / 2013
Chefe do Dpto.

RECEBIDO
Data 22 / 07 / 13
Assinatura
CNPJ 09.272.764/0001-00

Cálculo do ISSQN

Inscrição Municipal	Valor Total dos Serviços	Base de Cálculo do ISSQN	Valor do ISSQN

Dados Adicionais

Informações Complementares	Reservado ao Fisco
BCO DO BRASIL: AG:0616-5 C/C: 35144-X DOCUMENTO EMITIDO POR EMPRESA ENQUADRADA NO REGIME FISCAL DA MICRO EMPRESA E DAS EMPRESAS DE PEQUENO PORTE - DE ACORDO COM A LC 123/2006. (TOMADA DE PRECO 004/2013)	

Impresso em 18/07/2013 17:21:48

IMPRIMIR VOLTAR

CAIXA
CAIXA ECONÔMICA FEDERAL

Certificado de Regularidade do FGTS - CRF

Inscrição: 09676256/0001-98
Razão Social: MEDICAMENTOS DE AZ LTDA
Nome Fantasia: ANGEOMED
Endereço: R OCTAVIANO TEIXEIRA DOS SANTOS 1132 ANDAR 1 SALA 102 / CENTRO / FRANCISCO BELTRAO / PR / 85601-030

A Caixa Econômica Federal, no uso da atribuição que lhe confere o Art. 7, da Lei 8.036, de 11 de maio de 1990, certifica que, nesta data, a empresa acima identificada encontra-se em situação regular perante o Fundo de Garantia do Tempo de Serviço - FGTS.

O presente Certificado não servirá de prova contra cobrança de quaisquer débitos referentes a contribuições e/ou encargos devidos, decorrentes das obrigações com o FGTS.

Validade: 01/07/2013 a 30/07/2013

Certificação Número: 2013070109141568029735

Informação obtida em 22/07/2013, às 16:29:12.

A utilização deste Certificado para os fins previstos em Lei está condicionada à verificação de autenticidade no site da Caixa: **www.caixa.gov.br**

FERNAMED Rua Coronel Jorge Fernandes, 2355 Vila Industrial - CEP 85852-240 Fone/fax 3225-9636 CASCAVEL PR fernamed@fernamed.com.br

0 - ENTRADA
1 - SAÍDA [1]

Nº 000.012.764
SÉRIE: 1
FOLHA: 1/2

CHAVE DE ACESSO
4113 0704 7594 3300 0186 5500 1000 0127 6414 0930 7486

Consulta de autenticidade no portal nacional da NF-e
www.nfe.fazenda.gov.br/portal
ou no site da Sefaz Autorizadora

NATUREZA DA OPERAÇÃO	PROTOCOLO DE AUTORIZAÇÃO DE USO
VENDAS DE MERCADORIAS	141130097638992 10/07/2013 17:45:20
INSCRIÇÃO ESTADUAL: 902.56959-65	INSC.EST.DO SUBST.TRIBUTÁRIO:
	CNPJ: 04.759.433/0001-86

DESTINATÁRIO/REMETENTE

NOME/RAZÃO SOCIAL			CNPJ/CPF	DATA DE EMISSÃO
FUNDO M SAUDE PLANALTO/1703/FUNDO M SAUDE PLANALTO			09.272.764/0001-00	10/07/2013
ENDEREÇO	**BAIRRO/DISTRITO**		**CEP**	**DATA DE SAÍDA/ENTRADA**
PC SAO FRANCISCO DE ASSIS, 1583	CENTRO		85750-000	10/07/2013
MUNICÍPIO	**FONE/FAX**	**UF**	**INSCRIÇÃO ESTADUAL**	**HORA DE SAÍDA**
PLANALTO	(46)3555-8100	PR	ISENTO	

FATURA/DUPLICATA

12764-01	25/07/13	R$ 2.655,87			

CÁLCULO DO IMPOSTO

BASE DE CÁLCULO DO ICMS	VALOR DO ICMS	BASE DE CÁLCULO DO ICMS SUBSTITUIÇÃO	VALOR DO ICMS SUBSTITUIÇÃO	VALOR TOTAL DOS PRODUTOS
2.655,87	318,70	0,00	0,00	2.655,87

VALOR DO FRETE	VALOR DO SEGURO	DESCONTO	OUTRAS DESPESAS ACESSÓRIAS	VALOR DO IPI	VALOR TOTAL DA NOTA
0,00	0,00	0,00	0,00	0,00	2.655,87

TRANSPORTADOR/VOLUMES TRANSPORTADOS

RAZÃO SOCIAL	FRETE POR CONTA	CÓDIGO ANTT	PLACA DO VEÍCULO	UF	CNPJ/CPF
	0-Emitente				
ENDEREÇO	**MUNICÍPIO**			**UF**	**INSCRIÇÃO ESTADUAL**
QUANTIDADE / **ESPÉCIE** / **MARCA**	**NUMERAÇÃO**		**PESO BRUTO**		**PESO LÍQUIDO**

DADOS DO PRODUTO/SERVIÇO

CÓDIGO PRODUTO	DESCRIÇÃO DO PRODUTO/SERVIÇO	NCM/SH	CST	CFOP	UNID	QUANT	VALOR UNITÁRIO	VALOR TOTAL	BC ICMS	VALOR ICMS	ALIQ ICMS
202	AMBROXOL 15MG/5ML PED. 100ML - G. HIPOLABOR Lote=0239/12 Qtd=150 Fab=30/03/2012 Val=28/02/2014 PMC=0,00	30049039	000	5102	FR	150	0,900	135,00	135,00	16,20	12
202	AMBROXOL 15MG/5ML PED. 100ML - G. HIPOLABOR Lote=0239/12 Qtd=150 Fab=30/03/2012 Val=28/02/2014 PMC=0,00	30049039	000	5102	FR	150	0,900	135,00	135,00	16,20	12
206	AMBROXOL 30MG/5ML AD. 100ML - G. HIPOLABOR Lote=249/12 Qtd=20 Fab=30/03/2012 Val=28/02/2014 PMC=0,00	30049039	000	5102	FR	20	0,900	18,00	18,00	2,16	12
206	AMBROXOL 30MG/5ML AD. 100ML - G. HIPOLABOR Lote=235/13 Qtd=130 Fab=28/02/2013 Val=30/01/2015 PMC=0,00	30049039	000	5102	FR	130	0,900	117,00	117,00	14,04	12
3996	CARBOCISTEINA 50MG/ML 100ML ADULTO - MUCOBRONQ - NATULAB Lote=21034 Qtd=22 Fab=30/11/2012 Val=30/11/2014 PMC=0,00	30049099	000	5102	FR	22	1,430	31,46	31,46	3,78	12
707	CARVEDILOL 3,125MG CPR - KARVIL - TORRENT Lote=B7881067 Qtd=990 Fab=30/06/2011 Val=30/05/2014 PMC=0,00	30049069	000	5102	CPR	990	0,080	79,20	79,20	9,50	12
766	CEFTRIAXONA IM 1G INJ. + DIL. - TRIAXON - TEUTO Lote=2605027 Qtd=50 Fab=30/03/2013 Val=30/03/2015 PMC=0,00	30049099	000	5102	AMP	50	1,560	78,00	78,00	9,36	12
789	CETOCONAZOL 200MG CPR - G. PRATI Lote=12F13D Qtd=1.005 Fab=30/06/2012 Val=30/06/2014 PMC=0,00	30049077	000	5102	CPR	1.005	0,081	81,41	81,41	9,77	12
1462	DEXAMETASONA CREME 0,1% 10G - PRATI Lote=13E51I Qtd=100 Fab=30/05/2013 Val=30/05/2015 PMC=0,00	30049099	000	5102	TB	100	0,507	50,70	50,70	6,08	12
1540	FENOBARBITAL GTS 40MG/ML 20ML - FENOCRIS (B1) - CRISTALIA Lote=13010232 Qtd=20 Fab=30/01/2013 Val=30/01/2016 PMC=0,00	30049069	000	5102	GTS	20	1,820	36,40	36,40	4,37	12
1543	[illegible]IOBARBITAL INJ 200MG/ML 1ML - UNIFENOBARB (B1) - UN. [illegible]M Lote=1222736 Qtd=10 Fab=30/11/2012 Val=30/11/2014 PMC=0,00	30049069	000	5102	AMP	10	1,100	11,00	11,00	1,32	12
1833	GLICOSE 50% DE 10ML - ISOFARMA Lote=33096101 Qtd=100 Fab=30/03/2013 Val=30/03/2015 PMC=0,00	30049099	000	5102	AMP	100	0,150	15,00	15,00	1,80	12
2315	MELOXICAM 15MG CPR - G. PRATI Lote=13B51S Qtd=3.000 Fab=28/02/2013 Val=28/02/2015 PMC=0,00	30049079	000	5102	CPR	3.000	0,057	171,00	171,00	20,52	12

CÁLCULO DO ISSQN

INSCRIÇÃO MUNICIPAL	VALOR TOTAL DOS SERVIÇOS	BASE DE CÁLCULO DOS SERVIÇOS	VALOR DO ISSQN

DADOS ADICIONAIS

INFORMAÇÕES COMPLEMENTARES	RESERVADO AO FISCO
TOMADA DE PREÇO N. 4/2013 BANCO DO BRASIL AG. 1460-5 C/C. 17126-3 Val aprox dos tributos R$ 673,43 (25,36%)	

Recebemos de FERNAMED LTDA, os produtos constantes da nota fiscal indicada ao lado: Data de emissão:10/07/2013,Valor Total: R$2.655,87.
Destinatário: FUNDO M SAUDE PLANALTO/1703/FUNDO M SAUDE PLANALTO PC SAO FRANCISCO DE ASSIS, 1583 - CENTRO - PLANALTO/PR

DATA DE RECEBIMENTO	IDENTIFICAÇÃO E ASSINATURA DO RECEBEDOR	NF-e Nº 000.012.764 SÉRIE: 1

FERNAMED Rua Coronel Jorge Fernandes, 2055 Vila Industrial - CEP 85803-240 Fone/Fax: (45) 3225-9630 CASCAVEL - PR www.fernamed.com.br

1 - SAIDA

Nº 000.012.764

SÉRIE: 1

FOLHA: 2/2

4113 0704 7594 3300 0186 5500 1000 0127 6414 0930 7486

Consulta de autenticidade no portal nacional da NF-e www.nfe.fazenda.gov.br/portal ou no site da Sefaz Autorizadora

NATUREZA DA OPERAÇÃO		PROTOCOLO DE AUTORIZAÇÃO DE USO
VENDAS DE MERCADORIAS		141130097638992 10/07/2013 17:45:20
INSCRIÇÃO ESTADUAL	INSC EST DO SUBST TRIBUTÁRIO	CNPJ
902.56959-65		04.759.433/0001-86

DADOS DO PRODUTO/SERVIÇO

CÓDIGO PRODUTO	DESCRIÇÃO DO PRODUTO/SERVIÇO	NCM/SH	CST	CFOP	UNID	QUANT	VALOR UNITÁRIO	VALOR TOTAL	BC ICMS	VALOR ICMS	ALIQ ICMS
2347	METILDOPA 500MG CPR - METILVITA - LABORIS Lote=4727 Qtd=2.200 Fab=28/02/2013 Val=28/02/2015 PMC=0,00	30043993	000	5102	CPR	2.200	0,156	343,20	343,20	41,18	12
2347	METILDOPA 500MG CPR - METILVITA - LABORIS Lote=4802 Qtd=800 Fab=28/02/2013 Val=28/02/2015 PMC=0,00	30043993	000	5102	CPR	800	0,156	124,80	124,80	14,98	12
3966	PARACETAMOL GTS 200MG/ML 15ML - TYLEMAX - NATULAB Lote=8018A Qtd=300 Fab=30/07/2013 Val=30/04/2015 PMC=0,00	30049099	000	5102	GTS	300	0,481	144,30	144,30	17,32	12
2999	RISPERIDONA 1MG CPR (C1) - RESPIDON - TORRENT Lote=BD632002 Qtd=1.000 Fab=30/01/2012 Val=30/12/2014 PMC=0,00	30049069	000	5102	CPR	1.000	0,069	69,00	69,00	8,28	12
3001	RISPERIDONA 2MG CPR (C1) - RESPIDON - TORRENT Lote=BC912006 Qtd=1.000 Fab=30/01/2012 Val=30/12/2014 PMC=0,00	30049069	000	5102	CPR	1.000	0,085	85,00	85,00	10,20	12
4340	RISPERIDONA 30ML GTS (C1) - G. PRATI Lote=12I60E Qtd=8 Fab=30/09/2012 Val=30/09/2014 PMC=0,00	30049069	000	5102	FR	8	27,560	220,48	220,48	26,46	12
4341	SERTRALINA 50MG CPR (C1) - SERENATA - TORRENT Lote=BG762049 Qtd=4.980 Fab=30/08/2012 Val=30/07/2014 PMC=0,00	30049039	000	5102	CPR	4.980	0,129	642,42	642,42	77,09	12
4175	SORO MANITOL 20% 250ML - FRASCO - FARMACE Lote=13D5684 Qtd=14 Fab=30/04/2013 Val=30/04/2015 PMC=0,00	99186060	000	5102	SORO	14	3,750	52,50	52,50	6,30	12
3316	SORO MANITOL 20% 250ML - SANOBIOL e=13050425 Qtd=4 Fab=30/05/2013 Val=30/05/2015 PMC=0,00	90189099	000	5102	SORO	4	3,750	15,00	15,00	1,80	12

PROCESSO DE LICITAÇÃO

( ) Convite n.º

(X) T. Preço n.º 007-2013

( ) Concorrência n.º

( ) Pregão Presencial

(X) Contrato n.º 131-2013

( ) Aditivo n.º

( ) Inegibilidade

( ) Dispensa

Data 16/07/2013

Chefe do Dpto.

Recebemos de Medicamentos De Az Ltda os produtos constantes na nota fiscal indicada ao lado.

Data do Recebimento	Identificação e Assinatura do Recebedor

NFe nº **00.005.177** Série **001**

ANGEOMED

Medicamentos De Az Ltda

Rua Octaviando Teixeira Dos Santos, 1132. 1a S102
Centro - FRANCISCO BELTRAO/PR
Fone: (46)3055-5454 - CEP: 85.601-030

DANFE

Documento Auxiliar da Nota Fiscal Eletrônica

1 - SAÍDA

Nº...: **00.005.177**
Série: **001**
Folha: **1 de 1**

Chave de Acesso
4113.0709.6762.5600.0198.5500.1000.0051.7710.0005.1776

Consulta de Autenticidade no portal nacional da NF-e www.nfe.fazenda.gov.br/portal ou no site da SEFAZ autorizadora

Natureza da Operação	Protocolo e Data de Autorização de Uso
VENDA DE MERCADORIAS ADQUIR/RECEB DE TERCEIROS	141130093763492 03/07/2013 14:44:47

Inscrição Estadual ou RG	Inscrição Estadual do Substituto Tributário	CNPJ ou CPF
9045210941		09.676.256/0001-98

DESTINATÁRIO OU REMETENTE

Nome ou Razão Social		CNPJ ou CPF	Data de Emissão
Fundo Municipal De Saude De Planalto	0001530	09.272.764/0001-00	03/07/2013

Endereço	Bairro/Distrito	CEP	Data de Saída/Entrada
Pc Sao Francisco De Assis, 1583	Centro	85.750-000	03/07/2013

Município	Fone	Estado	Inscrição Estadual	Hora da Saída/Entrada
PLANALTO	(46)3555-8100	PR	Isento	

Duplicatas

5177-0042582 18/07/2013 1.244,64

Cálculo do Imposto

Base de Cálculo do ICMS	Valor do ICMS	Base de Cálculo do ICMS Substituição	Valor do ICMS Substituição	Base de Cálculo do ICMS
0,00	0,00			1.244,65

Valor do Frete	Valor do Seguro	Descontos	Outras Despesas Acessórias	Valor do IPI	Valor do Total da Nota
0,00	0,00	0,00	0,00	0,00	1.244,65

Transportador/Volumes

Razão Social	Frete por Conta	Código ANTT	Placa do Veículo	UF	CNPJ
Transporte Próprio	0 - Emitente				

Endereço	Município	UF	Inscrição Estadual

Quantidade	Espécie	Marca	Numeração	Peso Bruto	Peso Líquido
0	VOLUME			0,000	0,000

Dados dos Produtos/Serviços

Cód.	Descrição do Produto	NCM/SH	CST	CFOP	Apres.	Qtde	Valor Unitário	Desconto	Valor Total	B.C. ICMS	Valor ICMS	Valor IPI	% ICMS	% IPI
1816	AGUA DESTILADA 10ML Lote: NWZ Qtde: 0,000 Fab.: 30/01/2013 Val.: 30/01/2015	30049099	000	5102	AMP	29,00	0,0910	0,00	2,64	0,00	0,00	0,00	0	0
6825	CICLOBENZAPRINA, CLORIDRATO 10MG (GENERICO) Lote: 484435 Qtde: 0,000 Fab.: 30/09/2012 Val.: 30/09/2014	30049099	000	5102	CPR	3.000,00	0,2090	0,00	627,00	0,00	0,00	0,00	0	0
5874	DIPIRONA GOTAS 500MG 10ML (GENERICO) Lote: DS12L150C Qtde: 10.645,000 Fab.: 30/11/2012 Val.: 30/11/2014	30039099	000	5102	GTS	400,00	0,5040	0,00	201,60	0,00	0,00	0,00	0	0
858	POLIVITAMINAS E SAIS MINERAIS - 100ML Lote: 04289 Qtde: 1.589,000 Fab.: 30/05/2011 Val.: 30/05/2014	30049099	000	5102	FR	150,00	1,3900	0,00	208,50	0,00	0,00	0,00	0	0
7750	SALBUTAMOL XPE 2,4MG/5ML - 120ML (GENERICO) Lote: 12K589 Qtde: 0,000 Fab.: 30/05/2012 Val.: 30/05/2014	30049039	000	5102	FR	50,00	0,8400	0,00	42,00	0,00	0,00	0,00	0	0
7750	SALBUTAMOL XPE 2,4MG/5ML - 120ML (GENERICO) Lote: 13D18A Qtde: 200,000 Fab.: 30/10/2012 Val.: 30/10/2014	30049039	000	5102	FR	100,00	0,8400	0,00	84,00	0,00	0,00	0,00	0	0
3982	SOLUCAO AGUA OXIGENADA 10 VOL - 1000ML Lote: 0563 Qtde: 0,000 Fab.: 30/03/2013 Val.: 30/03/2016	28470000	000	5102	FR	5,00	1,9584	0,00	9,79	0,00	0,00	0,00	0	0
7481	ATADURA DE CREPON 10CM X 1,60M 18FIOS Lote: 94/12 Qtde: 240,000 Fab.: 30/09/2012 Val.: 30/09/2017	30059090	000	5102	UN	240,00	0,2880	0,00	69,12	0,00	0,00	0,00	0	0

PROCESSO DE LICITAÇÃO
( ) Convite n.º
(X) T. Preço n.º 004/2013
( ) Concorrência n.º
( ) Pregão Presencial
(X) Contrato n.º 103-2013
( ) Aditivo n.º
( ) Inegibilidade
( ) Dispensa
Data 03/07/2013
Chefe do Depto

Cálculo do ISSQN

Inscrição Municipal	Valor Total dos Serviços	Base de Cálculo do ISSQN	Valor do ISSQN

Dados Adicionais

Informações Complementares	Reservado ao Fisco
BCO DO BRASIL: AG:0616-5 C/C: 35144-X DOCUMENTO EMITIDO POR EMPRESA ENQUADRADA NO REGIME FISCAL DA MICRO EMPRESA E DAS EMPRESAS DE PEQUENO PORTE - DE ACORDO COM A LC 123/2006. (TOMADA DE PRECO 004/2013)	

Impresso em: 03/07/2013 16:52:09

CARTEIRA - 447,20 - RECEBEMOS DE S & R DISTRIBUIDORA LTDA OS PRODUTOS CONSTANTES DA NOTA FISCAL INDICADA AO LADO		NF-e No. 000.008.138 SÉRIE 002
DATA DE RECEBIMENTO	IDENTIFICAÇÃO E ASSINATURA DO RECEBEDOR MUNICIPIO DE PLANALTO	

S & R DISTRIBUIDORA LTDA

RUA REGENTE DIOGO A. FEIJO, 451-D - SAO CRISTOVAO
89.803-230 - CHAPECO - SC
Fone: 49-3323-0360 Fax: 49-3323-0360

DANFE

Documento Auxiliar da Nota Fiscal Eletrônica

1 - SAIDA
2 - ENTRADA [1]

No. 000.008.138
SÉRIE 002

CHAVE DE ACESSO DA NF-e
4213 0704 8893 1500 0192 5500 2000 0081 3817 9060 6255

Consulta de autenticidade no portal nacional da NF-e: www.nfe.fazenda.gov.br/portal

NATUREZA DA OPERAÇÃO	PROTOCOLO DE AUTORIZACAO DE USO
REVENDA DE MERCADORIAS COM SUBST TRIBUT	342130069382276

INSCRIÇÃO ESTADUAL	INSC. ESTAD. SUBST.TRIBUTÁRIO	CNPJ
254.494.854		04.889.315/0001-92

Folha.: 01/01

DESTINATÁRIO / REMETENTE

NOME / RAZÃO SOCIAL			CNPJ / CPF	DATA DA EMISSÃO
MUNICIPIO DE PLANALTO			76.460.526/0001-16	4/7/2013
ENDEREÇO		BAIRRO / DISTRITO	CEP	DATA DA SAIDA / ENTRADA
PRAÇA SÃO FRANCISCO DE ASSIS, 1583		CENTRO	85.750-000	4/7/2013
MUNICIPIO	FONE / FAX	UF	INSCRIÇÃO ESTADUAL	HORA DE SAIDA
PLANALTO	46-3555-8100	PR	ISENTO	

FATURA

NÚMERO	VENCIMENTO	VALOR	NÚMERO	VENCIMENTO	VALOR	NÚMERO	VENCIMENTO	VALOR
008138-01	01/08/2013	447,20						

CÁLCULO DO IMPOSTO

BASE DE CÁLCULO DO ICMS	VALOR DO ICMS	BASE CÁLCULO ICMS SUBSTITUIÇÃO	VALOR DO ICMS SUBSTITUIÇÃO	VALOR TOTAL DOS PRODUTOS
0,00	0,00	0,00	0,00	447,20

VALOR DO FRETE	VALOR DO SEGURO	OUTRAS DES. ACESSORIAS	DESCONTO	VALOR DO IPI	VALOR TOTAL DA NOTA
0,00	0,00	0,00	0,00	0,00	447,20

TRANSPORTADOR / VOLUMES TRANSPORTADOS

RAZÃO SOCIAL	FRETE POR CONTA 1 - EMITENTE 2 - DESTINATÁRIO [1]	CODIGO ANTT	PLACA VEÍCULO	UF	CNPJ / CPF
B. TRANSPORTES LTDA				SC	04.353.469/0042-33
ENDEREÇO	MUNICÍPIO			UF	INSCRIÇÃO ESTADUAL
AV: GETILUO VARGAS, 3540-N	CHAPECO			SC	ISENTO

QUANTIDADE	ESPÉCIE	MARCA	NUMERAÇÃO	PESO BRUTO	PESO LÍQUIDO
0	CAIXAS			0,00	0,00

DADOS DO PRODUTO / SERVIÇOS

CÓDIGO PROD.	DESCRIÇÃO DO PRODUTO / SERVIÇO	LOTE	DATA VALIDADE	NCM / SM	CST	CFOP	UN.	QTDADE	VALOR UNITARIO	VALOR TOTAL	BASE ICMS	VALOR ICMS	VALOR IPI	ALIQUOTA ICMS	ALIQUOTA IPI
002763	HIDROX. ALUMINIO + MAGNESIO SUSP.	130687	21/06/2015	30049099	060	6.403	VDS	400	1,1180	447,20	0,00	0,00	0,00	0	0

PROCESSO DE LICITAÇÃO
( ) Convite n.º
(X) T. Preço n.º 004-2013
( ) Concorrência n.º
( ) Pregão Presencial
(X) Contrato n.º 125-2013
( ) Aditivo n.º
( ) Inegibilidade
( ) Dispensa
Data 04/07/2013
Chefe do Dpto.

DADOS ADICIONAIS

INFORMAÇÕES COMPLEMENTARES	RESERVADO AO FISCO
FORNECEDOR: REGISTRO MS 1.05.622-0, ALVARA SANITARIO 25513-6 CLIENTE: ALVARA SANITARIO PAGTO: BANCO DO BRASIL S/A AGENCIA: 3542-4 C. CORRENTE: 9012-3 TP 04/2012	

RECEBEMOS DE ODONTOMEDI PRODUTOS ODONT. E HOSPITALARESOS PRODUTOS/SERVIÇOS CONSTANTES NA NOTA FISCAL INDICADA A		NF-e Nº 000.003.784 SÉRIE : 1
DATA DE RECEBIMENTO	IDENTIFICAÇÃO E ASSINATURA DO RECEBEDOR	

ODONTOMEDI PRODUTOS ODONT. E HOSPITALARES

ODONTOMEDI®
produtos odontológicos e hospitalares

AV. LUIZ ANTONIO FAEDO, 1612 CENTRO
FRANCISCO BELTRAO PR CEP: 85601-275
TEL/FAX: (46) 3524-1834

DANFE

DOCUMENTO AUXILIAR DA NOTA FISCAL ELETRÔNICA

0 - Entrada
1 - Saída [1]

Nº 000.003.784
SÉRIE : 1
FOLHA:1 of 1

CHAVE DE ACESSO
4113 0706 1944 4000 0103 5500 1000 0037 8411 5560 0018

Consulta de autenticidade no portal nacional da NF-e www.nfe.fazenda.gov.br/portal ou no site da Sefaz Autorizadora

NATUREZA DA OPERAÇÃO	PROTOCOLO DE AUTORIZAÇÃO DE USO
VENDA DE MERCADORIA	141130092450299 - 2013-07-01T14:39:59

INSCRIÇÃO ESTADUAL	INSCRIÇÃO ESTADUAL SUB. TRIBUTARIA	CNPJ
9030388299		06.194.440/0001-03

DESTINATÁRIO/REMETENTE

NOME/RAZÃO SOCIAL			CNPJ/CPF	DATA DA EMISSÃO
FUNDO MUNICIPAL DE SAUDE DE PLANALTO			09.272.764/0001-00	01/07/2013
ENDEREÇO	BAIRRO/DISTRITO		CEP	DATA DE SAÍDA/ENTRADA
PRACA SAO FRANCISCO DE ASSIS, 1583	CENTRO		85.750-000	01/07/2013
MUNICÍPIO	FONE/FAX	UF	INSCRIÇÃO ESTADUAL	HORA DE SAÍDA
PLANALTO	4635551272	PR		14:38:00

FATURA/DUPLICATA

Número	Data Vcto.	Valor
)00378400	01/08/2013	796,04

CÁLCULO DO IMPOSTO

BASE DE CÁLCULO DE ICMS	VALOR DO ICMS	BASE DE CÁLCULO ICMS ST	VALOR DO ICMS SUBSTITUIÇÃO	VALOR TOTAL DOS PRODUTOS
0,00	0,00	0,00	0,00	796,04

VALOR DO FRETE	VALOR DO SEGURO	DESCONTO	OUTRAS DESPESAS ACESSÓRIAS	VALOR DO IPI	VALOR TOTAL DA NOTA
0,00	0,00	0,00	0,00	0,00	796,04

TRANSPORTADOR/VOLUMES TRANSPORTADOS

RAZÃO SOCIAL	FRETE POR CONTA	CÓDIGO ANTT	PLACA DO VEÍCULO	UF	CNPJ/CPF
	9-Sem Frete				

ENDEREÇO	MUNICÍPIO	UF	INSCRIÇÃO ESTADUAL

QUANTIDADE	ESPÉCIE	MARCA	NUMERAÇÃO	PESO BRUTO	PESO LIQUIDO

DADOS DO PRODUTO/SERVIÇO

COD PROD.	DESCRIÇÃO DO PRODUTO/SERVIÇO	NCM SH	CST	CFOP	UNID.	QUANT.	VALOR UNITARIO	VALOR TOTAL	B.CALC. ICMS	VALOR ICMS	VALOR IPI	ALIQUOTAS ICMS	ALIQUOTAS IPI
3388/1	SORO FISIOLOGICO 1000ML - SEGMENTA	30049099	0 101	5102	UN	40,0000	2,83000	113,20					
3714/1	SORO FISIOLOGICO 500ML - SEGMENTA	30049099	0 101	5102	UN	150,0000	1,77000	265,50					
3392/1	SORO FISIOLOGICO 120ML C/TAMPA - SEGMENTA	01029001	0 101	5102	UN	120,0000	1,28000	153,60					
4406/1	COLETOR PERFURO CORTANTE 20L - POLARFIX	48191000	0 101	5102	UN	1,0000	31,55000	31,55					
3677/1	FITA MICROPORE 5CMX4,5M - CIEX	30051090	0 101	5102	UN	10,0000	2,88000	28,80					
4878/1	GEL ECG PREMIUM 1KG - REYMER	30067000	0 101	5102	UN	1,0000	4,99000	4,99					
3257/1	REVELADOR P/PROCESADOR AUTOMATICO 2X19L KODAK	01029001	0 101	5102	UN	1,0000	198,40000	198,40					

PROCESSO DE LICITAÇAO
( ) Convite n.º
(X) T. Preço n.º 004/2013
( ) Concorrência n.º
( ) Pregão Presencial
(X) Contrato n.º 129/2013
( ) Aditivo n.º
( ) Inegibilidade
( ) Dispensa
Data 01/08/2013
Chefe do Dpto

CÁLCULO DO ISSQN

INSCRIÇÃO MUNICIPAL	VALOR TOTAL DOS SERVIÇOS	BASE DE CALCULO DO ISSQN	VALOR DO ISSQN

DADOS ADICIONAIS

INFORMAÇÕES COMPLEMENTARES	RESERVADO AO FISCO
DOCUMENTO EMITIDO POR ME OU EPP OPTANTE PELO SIMPLES NACIONAL; TOMADA DE PRECO N.04/2013 DEPOSITO BANCO DO BRASIL AG.0616-5 C/C.15877-1	

Recebemos de FIORENZANO COM MEDICAMENTOS os produtos/serviços constantes da Nota Fiscal indicada ao lado		NF-e No. 000.000.298 SÉRIE 001
	Identificação e Assinatura do Recebedor:	

CRIS/OREI

Identificação do Emitente

FIORENZANO COM MEDICAMENTOS
PREFEITO GUIOMAR LOPES, 159
CRISTO REI
FRANCISCO BELTRAO PR
85602510
4635240582

DANFE
DOCUMENTO AUXILIAR DA NOTA FISCAL ELETRÔNICA

0 - SAÍDA
1 - ENTRADA [0]
No. 000.000.298
SÉRIE 001
FL 1/1

Chave de Acesso:
4113 0707 5503 8800 0143 5500 1000 0002 9810 0000 3320

Consulta de autenticidade no portal nacional da NF-e www.nfe.fazenda.gov.br/portal ou no site da Sefaz Autorizadora

Natureza da Operação:	Protocolo de autorização de uso:
VENDA	141130092236064 01/07/2013 09:43:03

Inscrição Estadual:	Insc. Estadual do Sust. Tributário:	CNPJ:
9034834153		07550388000143

Destinatário/Remetente

Nome/Razão Social:	CNPJ/CPF:	Data da Emissão:
FUNDO MUNICIPAL SAUDE PLANALTO PR	09272764000100	01/07/2013

Endereço:	Bairro/Distrito:	CEP:	Data da Entrada / Saída:
PRA?A SAO FRANCISCO DE ASSIS, 1583	CENTRO		01/07/2013

Município:	Fone/Fax	UF:	Inscrição Estadual:	Hora da Saída:
PLANALTO	4635558101	PR		09:45:00

?tura:

Fatura No.	Vencimento	Valor	Fatura No.	Vencimento	Valor	Fatura No.	Vencimento	Valor	Fatura No.	Vencimento	Valor
1192571	31/07/2013	191,60	1192574	31/07/2013	229,50						
1192572	31/07/2013	540,00	1192575	31/07/2013	588,15						
1192573	31/07/2013	480,00									

Cálculo do Imposto:

Base de Cálculo do ICMS:	Valor do ICMS:	Base de Cálculo ICMS Substituição:	Valor do ICMS Substituição:	Valor Total dos Produtos:
0,00	0,00	0,00	0,00	2029,25

Valor do Frete:	Valor do Seguro:	Desconto:	Outras Desp. Acessórias:	Valor do IPI:	Valor Total da Nota:
0,00	0,00	0,00	0,00	0,00	2029,25

Transportador/Volume Transportados

Razão Social:	Frete por conta:	Código ANTT:	Placa do Veículo:	UF:	CNPJ/CPF:

Endereço:	Município:	UF	Inscrição Estadual:

Quantidade:	Espécie:	Marca:	Numeração:	Peso Bruto:	Peso Líquido:

Dados do Produto/Serviço:

Cód Prod.	Descrição dos Produtos e Serviços	NCM/SH	CST/CSOSN	CFOP	Unid	Quantidade	Vlr. Unit.	Vlr. Desc.	Vlr. Total	BC. ICMS	Vlr. ICMS	Vlr IPI	% ICMS	% IPI
37375	L POLICR+CINCHOCAINA POM 30GR Lote: 13010108 Qtd.: 10 Valid.: 31/12/2014	30049069	500	5405	UN	10,00	19.16	0,00	191,60	0,00	0,00	0,00	0,00	0,00
36731	L PROPATILNITRATO 10MG C50 Lote : 131118 Qtd.: 40 Valid.: 28/02 /2015	30049099	500	5405	UN	40,00	13,50	0,00	540,00	0,00	0,00	0,00	0,00	0,00
37376	L METOPROLOL 100MG C30 Lote: 29 865 Qtd.: 10 Valid.: 31/10/2015	30049079	500	5405	UN	10,00	48,00	0,00	480,00	0,00	0,00	0,00	0,00	0,00
36061	L METOPROLOL 25MG C30 Lote: 291 59 Qtd.: 15 Valid.: 30/06/2015	30049079	500	5405	UN	15,00	15,30	0,00	229,50	0,00	0,00	0,00	0,00	0,00
37377	L NUTREN JUNIOR 400G NESTLE Lot e: 22850017V1 Qtd.: 15 Valid.: 31/10/2014	30049099	500	5405	UN	15,00	39.21	0,00	588,15	0,00	0,00	0,00	0,00	0,00

PROCESSO DE LICITAÇÃO
( ) Convite n.º
(X) T. Preço n.º 004-2013
( ) Concorrência n.º
( ) Pregão Presencial
(X) Contrato n.º 122-2013
( ) Aditivo n.º
( ) Inegibilidade
( ) Dispensa
Data 01/07/2013
Chefe do Dpto.

RECEBIDO
Data 01/07/13
Assinatura
CNPJ 09.272.764/0001-00

v1.1

Cálculo do ISSQN:

Inscrição Municipal:	Valor Total dos Serviços:	Base de Cálculo do ISSQN:	Valor do ISSQN:

Dados Adicionais:

Informações Complementares:	
DOCUMENTO EMITIDO POR ME OU EPP OPTANTE PELO SIMPLES NACIONAL NAO GERA DIREITO A CREDITO FISCAL DE IPITOMADA DE PRE?O 042013	

RECEBEMOS DE ALVES E SARTOR LTDA - ME, OS PRODUTOS CONSTANTES DA NOTA FISCAL INDICADA DO LADO.

DATA DE RECEBIMENTO	IDENTIFICAÇÃO E ASSINATURA DO RECEBEDOR:

NF-e
Nº: 000.007.724
SÉRIE: 2

Cirurgica Gralha Azul
ALVES E SARTOR LTDA - ME
RUA SOUZA NAVES,3223
.802-080-CASCAVEL-PR (45)3223-4806
BAIRRO: CIRO NARDI

DANFE
DOCUMENTO AUXILIAR DA NOTA FISCAL ELETRONICA

0-ENTRADA
1-SAIDA [1]

Nº: 000.007.724
SÉRIE:2 Folha: 1/1

CHAVE DE ACESSO
4113 0707 7245 2300 0120 5500 2000 0077 2415 2572 6930

CONSULTA DE AUTENTICIDADE NO PORTAL NACIONAL DA NF_e
www.nfe.fazenda.gov.br

NATUREZA DA OPERAÇÃO	NÚMERO DO PROTOCOLO DE AUTORIZAÇÃO DE USO
VENDA MERC ADO TERC	**141130094867684 05/07/2013 09:33:50**

INSCRIÇÃO ESTADUAL	INSCRIÇÃO ESTADUAL DO SUBST. TRIBUTÁRIO	CNPJ
9035750344		07.724.523/0001-20

DESTINATARIO / REMETENTE

RAZAO SOCIAL	CNPJ/ CPF	DATA EMISSÃO
0597-FUNDO MUNICIPAL DE SAUDE DE PLANALTO	09.272.764/0001-00	**05/07/2013**

ENDEREÇO	BAIRRO	CEP	DATA SAIDA
PRACA SAO FRANCISCO DE ASSIS, 1583	CENTRO	85750000	**05/07/2013**

MUNICIPIO	FONE/FAX	UF	INSCRIÇÃO ESTADUAL	HORA DE SAIDA
PLANALTO	4635551589	PR	ISENTO	**09:33:09**

..TURA

OITOCENTOS E OITO REAIS E NOVENTA E CINCO CENTAVOS

007724-01 04/08/2013 R$ 808,95

CALCULO DO IMPOSTO

BASE DE CALCULO DO ICMS	VALOR DO ICMS	BASE DE CALCULO DO ICMS ST	VALOR DO ICMS SUBSTITUIÇÃO	VALOR TOTAL DOS PRODUTOS
0.00	0.00	0.00	0.00	808.95

VALOR FRETE	VALOR DO SEGURO	DESCONTOS	DESPESAS ACESSÓRIAS	VALOR DO IPI	VALOR TOTAL DA NOTA
0,00	0,00	0,00	0,00	0,00	**808.95**

TRANSPORTADOR / VOLUMES TRANSPORTADOS

RAZAO SOCIAL	FRETE POR CONTA DE 0-EMITENTE 1-DESTINATARIO [0]	CÓDIGO ANTT	PLACA VEÍCULO	UF	CNPJ/ CPF

ENDEREÇO	MUNICIPIO	UF	INSCRIÇÃO ESTADUAL

QUANTIDADE	ESPECIE	MARCA	NUMERAÇÃO	PESO BRUTO	PESO LÍQUIDO

DADOS DOS PRODUTOS / SERVIÇOS

CÓDIGO	DESCRIÇÃO DOS PRODUTOS / SERVIÇOS	NCM/SH	CSOSN	CFOP	UN	QUANT	R$ UNIT.	R$ TOTAL	BC. ICMS	BC. ICM ST	V. ICMS	V. IPI	ALIQ. ICMS	ALIQ. IPI
1823	ALCOOL GEL 70% 1000ML - RICIE - LOTE: 1210	22071000	0102	5.102	FR	10	5.80	58.00	0.00	0.00	0.00	0.00	0%	0%
2075	ANEST. LIDOCAINA SEM VASO 2% C/50 TB - CRISTALIA - LOTE: 12096448	30049043	0102	5.102	CX	3	23.80	71.40	0.00	0.00	0.00	0.00	0%	0%
90	ATADURA DE CREPE 15CM 13 FIOS - ORTHOCREM - LOTE: 280A	90183211	0102	5.102	IND	200	0.43	86.00	0.00	0.00	0.00	0.00	0%	0%
25	FILME P/ RAIO X 18 X 24 - C/100 - FUJIFILM - LOTE: 41529	37011029	0102	5.102	CX	1	68.34	68.34	0.00	0.00	0.00	0.00	0%	0%
4141	FILME P/ RAIO X 35 X 43 - C/100 - FUJIFILM - LOTE: 43812	37011029	0102	5.102	CX	2	238.10	476.20	0.00	0.00	0.00	0.00	0%	0%
5183	GLICERINA 1000ML - RICIE - LOTE: 1335	29054500	0202	5.405	FR	1	9.14	9.14	0.00	0.00	0.00	0.00	0%	0%
5185	VASELINA LIQUIDA 1000 ML - RICIE - LOTE: 4081	27101991	0202	5.405	FR	3	13.29	39.87	0.00	0.00	0.00	0.00	0%	0%

PROCESSO DE LICITAÇÃO
( ) Convite n.º
(X) T. Preço n.º 004-2013
( ) Concorrência n.º
( ) Pregão Presencial
(X) Contrato n.º 116-2013
( ) Aditivo n.º
( ) Inegibilidade
( ) Dispensa
Data 05 / 07 / 2013
Chefe do Dpto

DADOS ADICIONAIS

INFORMAÇÕES COMPLEMETARES

PROCON-PR www.pr.gov.br/proconpr 0800-411512 Fax:(41)3219-7400 - ALAMEDA CABRAL, 184 CENTRO - CURITIBA-PR - CEP: 80410-210
PRAZO CONFORME EDITAL VENDEDOR: 002-ODAIR
CFOP 5,102: R$ 759,94
CFOP 5,405: R$ 49,01
MERC.P/SUBST.TRIBUT.DO ICMS CONF.DECRETO 2473/08 PROCOLO 89/07 E41/08
TOMADA PRECO 04/2013
DADOS PARA DEPOSITO: BANCO DO BRASIL
AG. 1460-5 C/C 46540-2

RESERVADO AO FISCO

S & R DISTRIBUIDORA LTDA

RUA REGENTE DIOGO A. FEIJO, 451-D - SAO CRISTOVAO
89.803-230 - CHAPECO - SC
Fone: 49-3323-0360 Fax: 49-3323-0360

DANFE

Documento Auxiliar da Nota Fiscal Eletrônica

1 - SAIDA
2 - ENTRADA [1]

No. 000.008.137
SÉRIE 002

CHAVE DE ACESSO DA NF-e
4213 0704 8893 1500 0192 5500 2000 0081 3716 2697 1631

Consulta de autenticidade no portal nacional da NF-e: www.nfe.fazenda.gov.br/portal

NATUREZA DA OPERAÇÃO	PROTOCOLO DE AUTORIZACAO DE USO
REVENDA DE MERCADORIAS COM SUBST TRIBUT	342130069380353

INSCRIÇÃO ESTADUAL	INSC. ESTAD. SUBST.TRIBUTÁRIO	CNPJ
254.494.854		04.889.315/0001-92

Folha.: 01/01

DESTINATÁRIO / REMETENTE

NOME / RAZÃO SOCIAL			CNPJ / CPF	DATA DA EMISSÃO
FUNDO MUNICIPAL DE SAUDE DE PLANALTO			09.272.764/0001-00	4/7/2013
ENDEREÇO		BAIRRO / DISTRITO	CEP	DATA DA SAIDA / ENTRADA
PRAÇA SÃO FRANCISCO DE ASSIS, 1583		CENTRO	85.750-000	4/7/2013
MUNICIPIO	FONE / FAX	UF	INSCRIÇÃO ESTADUAL	HORA DE SAIDA
PLANALTO	46-3555-8100	PR	ISENTO	

FATURA

NÚMERO	VENCIMENTO	VALOR	NÚMERO	VENCIMENTO	VALOR	NÚMERO	VENCIMENTO	VALOR
008137-01	01/08/2013	447,20						

CÁLCULO DO IMPOSTO

BASE DE CÁLCULO DO ICMS	VALOR DO ICMS	BASE CÁLCULO ICMS SUBSTITUIÇÃO	VALOR DO ICMS SUBSTITUIÇÃO	VALOR TOTAL DOS PRODUTOS
0,00	0,00	0,00	0,00	447,20

VALOR DO FRETE	VALOR DO SEGURO	OUTRAS DES. ACESSORIAS	DESCONTO	VALOR DO IPI	VALOR TOTAL DA NOTA
0,00	0,00	0,00	0,00	0,00	447,20

TRANSPORTADOR / VOLUMES TRANSPORTADOS

RAZÃO SOCIAL	FRETE POR CONTA (1 - EMITENTE, 2 - DESTINATARIO)	CÓDIGO ANTT	PLACA VEÍCULO	UF	CNPJ / CPF
B. TRANSPORTES LTDA	1			SC	04.353.469/0042-33

ENDEREÇO	MUNICÍPIO	UF	INSCRIÇÃO ESTADUAL
AV: GETILUO VARGAS, 3540-N	CHAPECO	SC	ISENTO

QUANTIDADE	ESPÉCIE	MARCA	NUMERAÇÃO	PESO BRUTO	PESO LÍQUIDO
24	CAIXAS			0,00	80,00

DADOS DO PRODUTO / SERVIÇOS

CÓDIGO PROD.	DESCRIÇÃO DO PRODUTO / SERVIÇO	LOTE	DATA VALIDADE	NCM / SM	CST	CFOP	UN.	QTDADE	VALOR UNITARIO	VALOR TOTAL	BASE ICMS	VALOR ICMS	VALOR IPI	ALIQUOTA ICMS	ALIQUOTA IPI
002763	HIDROX. ALUMINIO + MAGNESIO SUSP.	130687	21/06/2015	30049099	060	6.403	VDS	400	1,1180	447,20	0,00	0,00	0,00	0	0

PROCESSO DE LICITAÇÃO
( ) Convite n.º
(X) T. Preço n.º 007-2013
( ) Concorrência n.º
( ) Pregão Presencial
(X) Contrato n.º 125-2013
( ) Aditivo n.º
( ) Inegibilidade
( ) Dispensa
Data 04 / 07 / 2013
Chefe do Dpto.

DADOS ADICIONAIS

INFORMAÇÕES COMPLEMENTARES	RESERVADO AO FISCO
FORNECEDOR: REGISTRO MS 1.05.622-0, ALVARA SANITARIO 25513-6 CLIENTE: ALVARA SANITARIO PAGTO: BANCO DO BRASIL S/A AGENCIA: 3542-4 C. CORRENTE: 9012-3 TP 04/2013	

S & R DISTRIBUIDORA LTDA

RUA REGENTE DIOGO A. FEIJO, 451-D - SAO CRISTOVAO
89.803-230 - CHAPECO - SC
Fone: 49-3323-0360 Fax: 49-3323-0360

DANFE

Documento Auxiliar da Nota Fiscal Eletrônica

1 - SAIDA
2 - ENTRADA [1]

No. 000.008.119
SÉRIE 002

CHAVE DE ACESSO DA NF-e
4213 0704 8893 1500 0192 5500 2000 0081 1919 0044 9374

Consulta de autenticidade no portal nacional da NF-e: www.nfe.fazenda.gov.br/portal

NATUREZA DA OPERAÇÃO	PROTOCOLO DE AUTORIZACAO DE USO
REVENDA DE MERCADORIAS COM SUBST TRIBUT	342130069165043

INSCRIÇÃO ESTADUAL	INSC. ESTAD. SUBST.TRIBUTARIO	CNPJ
254.494.854		04.889.315/0001-92

Folha.: 01/01

DESTINATÁRIO / REMETENTE

NOME / RAZÃO SOCIAL	CNPJ / CPF	DATA DA EMISSÃO
FUNDO MUNICIPAL DE SAUDE DE PLANALTO	09.272.764/0001-00	4/7/2013

ENDEREÇO	BAIRRO / DISTRITO	CEP	DATA DA SAIDA / ENTRADA
PRAÇA SÃO FRANCISCO DE ASSIS, 1583	CENTRO	85.750-000	4/7/2013

MUNICIPIO	FONE / FAX	UF	INSCRIÇÃO ESTADUAL	HORA DE SAIDA
PLANALTO	46-3555-8100	PR	ISENTO	

FATURA

NÚMERO	VENCIMENTO	VALOR	NÚMERO	VENCIMENTO	VALOR	NÚMERO	VENCIMENTO	VALOR
008119-01	03/08/2013	12,40						

CÁLCULO DO IMPOSTO

BASE DE CÁLCULO DO ICMS	VALOR DO ICMS	BASE CÁLCULO ICMS SUBSTITUIÇÃO	VALOR DO ICMS SUBSTITUIÇÃO	VALOR TOTAL DOS PRODUTOS
0,00	0,00	0,00	0,00	12,40

VALOR DO FRETE	VALOR DO SEGURO	OUTRAS DES. ACESSORIAS	DESCONTO	VALOR DO IPI	VALOR TOTAL DA NOTA
0,00	0,00	0,00	0,00	0,00	12,40

TRANSPORTADOR / VOLUMES TRANSPORTADOS

RAZÃO SOCIAL	FRETE POR CONTA (1 - EMITENTE, 2 - DESTINATÁRIO)	CODIGO ANTT	PLACA VEÍCULO	UF	CNPJ / CPF
B. TRANSPORTES LTDA	1			SC	04.353.469/0042-33

ENDEREÇO	MUNICIPIO	UF	INSCRIÇÃO ESTADUAL
AV: GETILUO VARGAS, 3540-N	CHAPECO	SC	ISENTO

QUANTIDADE	ESPÉCIE	MARCA	NUMERAÇÃO	PESO BRUTO	PESO LÍQUIDO
0	CAIXAS			0,00	0,00

DADOS DO PRODUTO / SERVIÇOS

CÓDIGO PROD	DESCRIÇÃO DO PRODUTO / SERVIÇO	LOTE	DATA VALIDADE	NCM / SM	CST	CFOP	UN.	QTDADE	VALOR UNITARIO	VALOR TOTAL	BASE ICMS	VALOR ICMS	VALOR IPI	ALIQUOTA ICMS	ALIQUOTA IPI
000920	TETRACICLINA 500 MG CPS	13E6B2	28/05/2015	30042099	060	6.403	CPS	100	0,1240	12,40	0,00	0,00	0,00	0	0

PROCESSO DE LICITAÇÃO
( ) Convite n.º
(X) T. Preço n.º 004-2013
( ) Concorrência n.º
( ) Pregão Presencial
(X) Contrato n.º 135-2013
( ) Aditivo n.º
( ) Inegibilidade
( ) Dispensa
Data 04 / 07 / 2013

Chefe do Dpto.

DADOS ADICIONAIS

INFORMAÇÕES COMPLEMENTARES	RESERVADO AO FISCO
FORNECEDOR: REGISTRO MS 1.05.522-0, ALVARA SANITARIO 25513-6 CLIENTE: ALVARA SANITARIO PAGTO: BANCO DO BRASIL S/A AGENCIA: 3542-4 C. CORRENTE: 9012-3 TP 04/2013	

S & R DISTRIBUIDORA LTDA

RUA REGENTE DIOGO A. FEIJO, 451-D - SAO CRISTOVAO
89.803-230 - CHAPECO - SC
Fone: 49-3323-0360 Fax: 49-3323-0360

DANFE

Documento Auxiliar da Nota Fiscal Eletrônica

1 - SAIDA
2 - ENTRADA [1]

No. 000.008.118
SÉRIE 002

CHAVE DE ACESSO DA NF-e
4213 0704 8893 1500 0192 5500 2000 0081 1812 7325 9222

Consulta de autenticidade no portal nacional da NF-e: www.nfe.fazenda.gov.br/portal

NATUREZA DA OPERAÇÃO	PROTOCOLO DE AUTORIZACAO DE USO
REVENDA DE MERCADORIAS COM SUBST TRIBUT	342130069165039

INSCRIÇÃO ESTADUAL	INSC. ESTAD. SUBST.TRIBUTÁRIO	CNPJ
254.494.854		04.889.315/0001-92

Folha.: 01/01

DESTINATÁRIO / REMETENTE

NOME / RAZÃO SOCIAL			CNPJ / CPF	DATA DA EMISSÃO
FUNDO MUNICIPAL DE SAUDE DE PLANALTO			09.272.764/0001-00	4/7/2013
ENDEREÇO		BAIRRO / DISTRITO	CEP	DATA DA SAIDA / ENTRADA
PRAÇA SÃO FRANCISCO DE ASSIS, 1583		CENTRO	85.750-000	4/7/2013
MUNICIPIO	FONE / FAX	UF	INSCRIÇÃO ESTADUAL	HORA DE SAIDA
PLANALTO	46-3555-8100	PR	ISENTO	

FATURA

NUMERO	VENCIMENTO	VALOR	NUMERO	VENCIMENTO	VALOR	NUMERO	VENCIMENTO	VALOR
008118-01	03/08/2013	2.123,70						

CÁLCULO DO IMPOSTO

BASE DE CÁLCULO DO ICMS	VALOR DO ICMS	BASE CÁLCULO ICMS SUBSTITUIÇÃO	VALOR DO ICMS SUBSTITUIÇÃO	VALOR TOTAL DOS PRODUTOS
0,00	0,00	0,00	0,00	2.123,70

VALOR DO FRETE	VALOR DO SEGURO	OUTRAS DES. ACESSORIAS	DESCONTO	VALOR DO IPI	VALOR TOTAL DA NOTA
0,00	0,00	0,00	0,00	0,00	2.123,70

TRANSPORTADOR / VOLUMES TRANSPORTADOS

RAZÃO SOCIAL	FRETE POR CONTA (1 - EMITENTE, 2 - DESTINATÁRIO)	CODIGO ANTT	PLACA VEÍCULO	UF	CNPJ / CPF
B. TRANSPORTES LTDA	1			SC	04.353.469/0042-33

ENDEREÇO	MUNICIPIO	UF	INSCRIÇÃO ESTADUAL
AV: GETILUO VARGAS, 3540-N	CHAPECO	SC	ISENTO

QUANTIDADE	ESPÉCIE	MARCA	NUMERAÇÃO	PESO BRUTO	PESO LÍQUIDO
10	CAIXAS			25,00	0,00

DADOS DO PRODUTO / SERVIÇOS

CÓDIGO PROD.	DESCRIÇÃO DO PRODUTO / SERVIÇO	LOTE	DATA VALIDADE	NCM / SM	CST	CFOP	UN	QTDADE	VALOR UNITARIO	VALOR TOTAL	BASE ICMS	VALOR ICMS	VALOR IPI	ALIQUOTA ICMS	ALIQUOTA IPI
002863	AMINOFILINA 100 MG	008013	30/01/2015	30049045	060	6.403	CPR	3000	0,0420	126,00	0,00	0,00	0,00	0	0
001387	BACLOFENO 10 MG CPR	2717048	30/10/2014	30049099	060	6.403	CPR	400	0,0500	20,00	0,00	0,00	0,00	0	0
002160	BROMOPRIDA 10 MG CPR	13F96E	11/06/2015	30049045	060	6.403	CPR	6000	0,0860	516,00	0,00	0,00	0,00	0	0
002150	CLARITROMICINA 500MG CPR (KLARITIL)	159067	30/04/2015	30042029	060	6.403	CPR	500	0,8350	417,50	0,00	0,00	0,00	0	0
002300	DEXAMETASONA 1MG/ML 5ML COLIRIO	1311388	30/05/2015	30042099	060	6.403	UN	30	4,5100	135,30	0,00	0,00	0,00	0	0
001165	SIMETICONA GOTAS SOLUÇÃO ORAL	021013	30/03/2015	30049041	060	6.403	FRS	400	0,5720	228,80	0,00	0,00	0,00	0	0
	DIMETICONA														
000006	NIMODIPINA 30 MG CPR	25676	08/01/2015	30049099	060	6.403	CP	900	0,1450	130,50	0,00	0,00	0,00	0	0
000523	NISTATINA 25.000 UI/G CREME VAGINAL	B13F0179	08/06/2015	30049099	060	6.403	BIS	100	1,4580	145,80	0,00	0,00	0,00	0	0
000270	RETINOL+ COLECALCIF.+ OX. ZINCO 45G	26348	08/03/2015	30042011	060	6.403	FRS	150	1,4720	220,80	0,00	0,00	0,00	0	0
000920	TETRACICLINA 500 MG CPS	13E5B2	28/05/2015	30042099	060	6.403	CPS	1000	0,1240	124,00	0,00	0,00	0,00	0	0
002502	COMPLEXO B INJETAVEL 2ML	13040397	30/04/2015	30045090	060	6.403	AMP	100	0,5900	59,00	0,00	0,00	0,00	0	0

PROCESSO DE LICITAÇÃO
( ) Convite n.°
(X) T. Preço n.° 004-2013
( ) Concorrência n.°
( ) Pregão Presencial
(X) Contrato n.° 335-2013
( ) Aditivo n.°
( ) Inegibilidade
( ) Dispensa
Data 04 / 07 / 2013
Chefe do Dpto.

DADOS ADICIONAIS

INFORMAÇÕES COMPLEMENTARES
FORNECEDOR: REGISTRO MS 1.05.622-0, ALVARA SANITARIO 25513-6
CLIENTE: ALVARA SANITARIO
PAGTO: BANCO DO BRASIL S/A AGENCIA: 3542-4 C. CORRENTE: 9012-3

TP 04/2012

RESERVADO AO FISCO

S & R DISTRIBUIDORA LTDA

RUA REGENTE DIOGO A. FEIJO, 451-D - SAO CRISTOVAO
89.803-230 - CHAPECO - SC
Fone: 49-3323-0360 Fax: 49-3323-0360

DANFE

Documento Auxiliar da Nota Fiscal Eletrônica

1 - SAIDA
2 - ENTRADA [1]

No. 000.008.138
SÉRIE 002

CHAVE DE ACESSO DA NF-e
4213 0704 8893 1500 0192 5500 2000 0081 3817 9060 6255

Consulta de autenticidade no portal nacional da NF-e: www.nfe.fazenda.gov.br/portal

NATUREZA DA OPERAÇÃO	PROTOCOLO DE AUTORIZACAO DE USO
REVENDA DE MERCADORIAS COM SUBST TRIBUT	342130069382276

INSCRIÇÃO ESTADUAL	INSC. ESTAD. SUBST.TRIBUTÁRIO	CNPJ
254.494.854		04.889.315/0001-92

Folha.: 01/01

DESTINATÁRIO / REMETENTE

NOME / RAZÃO SOCIAL			CNPJ / CPF	DATA DA EMISSÃO
FUNDO MUNICIPAL DE SAUDE DE PLANALTO			09.272.764/0001-00	4/7/2013
ENDEREÇO	**BAIRRO / DISTRITO**		**CEP**	**DATA DA SAIDA / ENTRADA**
PRAÇA SÃO FRANCISCO DE ASSIS, 1583	CENTRO		85.750-000	4/7/2013
MUNICIPIO	**FONE / FAX**	**UF**	**INSCRIÇÃO ESTADUAL**	**HORA DE SAIDA**
PLANALTO	46-3555-8100	PR	ISENTO	

FATURA

NUMERO	VENCIMENTO	VALOR	NUMERO	VENCIMENTO	VALOR	NUMERO	VENCIMENTO	VALOR
008138-01	01/08/2013	447,20						

CÁLCULO DO IMPOSTO

BASE DE CÁLCULO DO ICMS	VALOR DO ICMS	BASE CÁLCULO ICMS SUBSTITUIÇÃO	VALOR DO ICMS SUBSTITUIÇÃO	VALOR TOTAL DOS PRODUTOS
0,00	0,00	0,00	0,00	447,20

VALOR DO FRETE	VALOR DO SEGURO	OUTRAS DES. ACESSORIAS	DESCONTO	VALOR DO IPI	VALOR TOTAL DA NOTA
0,00	0,00	0,00	0,00	0,00	447,20

TRANSPORTADOR / VOLUMES TRANSPORTADOS

RAZÃO SOCIAL	FRETE POR CONTA (1 - EMITENTE, 2 - DESTINATÁRIO)	CODIGO ANTT	PLACA VEÍCULO	UF	CNPJ / CPF
B. TRANSPORTES LTDA	1			SC	04.353.469/0042-33

ENDEREÇO	MUNICIPIO	UF	INSCRIÇÃO ESTADUAL
AV: GETILUO VARGAS, 3540-N	CHAPECO	SC	ISENTO

QUANTIDADE	ESPÉCIE	MARCA	NUMERAÇÃO	PESO BRUTO	PESO LIQUIDO
0	CAIXAS			0,00	0,00

DADOS DO PRODUTO / SERVIÇOS

CODIGO PROD.	DESCRIÇÃO DO PRODUTO / SERVIÇO	LOTE	DATA VALIDADE	NCM / SH	CST	CFOP	UN.	QTDADE	VALOR UNITARIO	VALOR TOTAL	BASE ICMS	VALOR ICMS	VALOR IPI	ALIQUOTA ICMS	ALIQUOTA IPI
002763	HIDROX. ALUMINIO + MAGNESIO SUSP.	130687	21/06/2015	30049099	060	5.403	VDS	400	1,1180	447,20	0,00	0,00	0,00	0	0

PROCESSO DE LICITAÇÃO
( ) Convite n.º
(X) T. Preço n.º 004-2013
( ) Concorrência n.º
( ) Pregão Presencial
(X) Contrato n.º 185-2013
( ) Aditivo n.º
( ) Inegibilidade
( ) Dispensa
Data 04 / 07 / 2013
Chefe do Dpto.

DADOS ADICIONAIS

INFORMAÇÕES COMPLEMENTARES
FORNECEDOR: REGISTRO MS 1.05.622-0, ALVARA SANITARIO 25513-6
CLIENTE: ALVARA SANITARIO
PAGTO: BANCO DO BRASIL S/A AGENCIA: 3542-4 C. CORRENTE: 9012-3

RESERVADO AO FISCO

TP 04/2012

S & R DISTRIBUIDORA LTDA

RUA REGENTE DIOGO A. FEIJO, 451-D - SAO CRISTOVAO
89.803-230 - CHAPECO - SC
Fone: 49-3323-0360 Fax: 49-3323-0360

DANFE

Documento Auxiliar da Nota Fiscal Eletrônica

1 - SAIDA
2 - ENTRADA [1]

No. 000.008.220
SÉRIE 002

CHAVE DE ACESSO DA NF-e
4213 0704 8893 1500 0192 5500 2000 0082 2019 9222 3676

Consulta de autenticidade no portal nacional da NF-e: www.nfe.fazenda.gov.br/portal

NATUREZA DA OPERAÇÃO	PROTOCOLO DE AUTORIZACAO DE USO
REVENDA DE MERCADORIAS COM SUBST TRIBUT	342130071282594

INSCRIÇÃO ESTADUAL	INSC. ESTAD. SUBST.TRIBUTÁRIO	CNPJ
254.494.854		04.889.315/0001-92

Folha.: 01/01

DESTINATÁRIO / REMETENTE

NOME / RAZÃO SOCIAL	CNPJ / CPF	DATA DA EMISSÃO
FUNDO MUNICIPAL DE SAUDE DE PLANALTO	09.272.764/0001-00	10/7/2013

ENDEREÇO	BAIRRO / DISTRITO	CEP	DATA DA SAIDA / ENTRADA
PRAÇA SÃO FRANCISCO DE ASSIS, 1583	CENTRO	85.750-000	10/7/2013

MUNICIPIO	FONE / FAX	UF	INSCRIÇÃO ESTADUAL	HORA DE SAIDA
PLANALTO	46-3555-8100	PR	ISENTO	

FATURA

NUMERO	VENCIMENTO	VALOR	NUMERO	VENCIMENTO	VALOR	NUMERO	VENCIMENTO	VALOR
008220-01	09/08/2013	83,20						

CÁLCULO DO IMPOSTO

BASE DE CÁLCULO DO ICMS	VALOR DO ICMS	BASE CÁLCULO ICMS SUBSTITUIÇÃO	VALOR DO ICMS SUBSTITUIÇÃO	VALOR TOTAL DOS PRODUTOS
0,00	0,00	0,00	0,00	83,20

VALOR DO FRETE	VALOR DO SEGURO	OUTRAS DES. ACESSORIAS	DESCONTO	VALOR DO IPI	VALOR TOTAL DA NOTA
0,00	0,00	0,00	0,00	0,00	83,20

TRANSPORTADOR / VOLUMES TRANSPORTADOS

RAZÃO SOCIAL	FRETE POR CONTA (1 - EMITENTE, 2 - DESTINATÁRIO)	CODIGO ANTT	PLACA VEÍCULO	UF	CNPJ / CPF
B. TRANSPORTES LTDA	[1]			SC	04.353.469/0042-33

ENDEREÇO	MUNICÍPIO	UF	INSCRIÇÃO ESTADUAL
AV: GETILUO VARGAS, 3540-N	CHAPECO	SC	ISENTO

QUANTIDADE	ESPÉCIE	MARCA	NUMERAÇÃO	PESO BRUTO	PESO LÍQUIDO
1	CAIXAS			5,00	0,00

DADOS DO PRODUTO / SERVIÇOS

CODIGO PROD.	DESCRIÇÃO DO PRODUTO / SERVIÇO	LOTE	DATA VALIDADE	NCM / SM	CST	CFOP	UN.	QTDADE	VALOR UNITARIO	VALOR TOTAL	BASE ICMS	VALOR ICMS	VALOR IPI	ALIQUOTA ICMS	ALIQUOTA IPI
000387	DICLOFENACO RESINATO 15 MG/ML GOTAS	27455	19/06/2015	30039093	060	6.403	FRS	50	1,6640	83,20	0,00	0,00	0,00	0	0

PROCESSO DE LICITAÇÃO
( ) Convite n.º
(X) T. Preço n.º 004-2013
( ) Concorrência n.º
( ) Pregão Presencial
(X) Contrato n.º 195-2013
( ) Aditivo n.º
( ) Inegibilidade
( ) Dispensa
Data 30 / 08 / 2013
Chefe do Dpto.

DADOS ADICIONAIS

INFORMAÇÕES COMPLEMENTARES	RESERVADO AO FISCO
FORNECEDOR: REGISTRO MS 1.05.622-0, ALVARA SANITARIO 25513-6 CLIENTE: ALVARA SANITARIO PAGTO: BANCO DO BRASIL S/A AGENCIA: 3542-4 C. CORRENTE: 9012-3 tomada de preços nº 04/2012	

Recebemos de FIORENZANO COM MEDICAMENTOS os produtos/serviços constantes da Nota Fiscal indicada ao lado

Identificação e Assinatura do Recebedor

NF-e
No. 000.000.289
SÉRIE **001**

CRIS OREI

Identificação do Emitente

FIORENZANO COM MEDICAMENTOS
PREFEITO GUIOMAR LOPES. 159
CRISTO REI
FRANCISCO BELTRAO PR
85602510
4635240582

DANFE
DOCUMENTO AUXILIAR DA NOTA FISCAL ELETRÔNICA

0 - SAÍDA
1 - ENTRADA [0]
No. 000.000.289
SÉRIE 001
FL 1/2

Chave de Acesso:
4113 0607 5503 8800 0143 5500 1000 0002 8910 0000 3255

Consulta de autenticidade no portal nacional da NF-e www.nfe.fazenda.gov.br/portal ou no site da Sefaz

Natureza da Operação: VENDA

Protocolo de autorização de uso: 141130089224094 25/06/2013 09:49:38

Inscrição Estadual: 9034834153

Insc. Estadual do Sust. Tributário:

CNPJ: 07550388000143

Destinatário/Remetente

Nome/Razão Social: FUNDO MUNICIPAL SAUDE PLANALTO PR

CNPJ/CPF: 09272764000100

Data da Emissão: 25/06/2013

Endereço: PRA?A SAO FRANCISCO DE ASSIS, 1583

Bairro/Distrito: CENTRO

CEP:

Data da Entrada / Saida: 25/06/2013

Município: PLANALTO

Fone/Fax: 4635558101

UF: PR

Inscrição Estadual:

Hora da Saida: 09:51:00

Fatura:

Fatura No.	Vencimento	Valor	Fatura No.	Vencimento	Valor	Fatura No.	Vencimento	Valor	Fatura No.	Vencimento	Valor
1183421	25/07/2013	9,97	1183424	25/07/2013	120,00	1183427	25/07/2013	48,36	11834210	25/07/2013	27,38
1183422	25/07/2013	409,02	1183425	25/07/2013	34,34	1183428	25/07/2013	268,50	11834211	25/07/2013	540,00
1183423	25/07/2013	528,80	1183426	25/07/2013	29,96	1183429	25/07/2013	191,60	11834212	25/07/2013	1200,00

Cálculo do Imposto:

Base de Calculo do ICMS:	Valor do ICMS:	Base de Cálculo ICMS Substituição:	Valor do ICMS Substituição:	Valor Total dos Produtos:
0,00	0,00	0,00	0,00	4455,08

Valor do Frete:	Valor do Seguro:	Desconto:	Outras Desp. Acessórias:	Valor do IPI:	Valor Total da Nota:
0,00	0,00	0,00	0,00	0,00	4455,08

Transportador/Volume Transportados

Razão Social:	Frete por conta:	Código ANTT:	Placa do Veículo:	UF:	CNPJ/CPF:

Endereço:	Município:	UF:	Inscrição Estadual:

Quantidade:	Espécie:	Marca:	Numeração:	Peso Bruto:	Peso Líquido:

Dados do Produto/Serviço:

Cód.Prod.	Descrição dos Produtos e Serviços	NCM/SH	CST/CSOSN	CFOP	Unid.	Quantidad	Vlr. Unit.	Vlr. Desc.	Vlr. Total	BC. ICMS	Vlr. ICMS	Vlr. IPI	% ICMS	% IPI
37253	L IPRATROPIO+FENOTEROL AE 200D Lote: 206737 Qtd.: 1,.. Valid.: 31 /10/2014	30044090	500	5405	UN	1,00	9,97	0,00	9,97	0,00	0,00	0,00	0,00	0,00
36062	L SPIRIVA RESPIMAT 2,5MCGDOS Lote: 204787A Qtd.: 2 Valid.: 30/ 06/2015 → Tiotrópio	30044090	500	5405	UN	2,00	204,51	0,00	409,02	0,00	0,00	0,00	0,00	0,00
36761	L BUDESONIDA 32MCG SPRAY 120D Lote: 1302170 Qtd.: 40 Valid.: 3 1/03/2015	30043990	500	5405	UN	40,00	13,22	0,00	528,80	0,00	0,00	0,00	0,00	0,00
36269	L CILOSTAZOL 100MG C60 Lote: 26 9535 Qtd.: 5 Valid.: 31/07/2014	30049069	500	5405	UN	5,00 300	24,00	0,00	120,00	0,00	0,00	0,00	0,00	0,00
37374	L FLUORMETOLONA 0,1% COL 5ML Lote: 13039 Qtd.: 2 Valid.: 28/02 /2015	30043210	500	5405	UN	2,00	17,17	0,00	34,34	0,00	0,00	0,00	0,00	0,00

SAÚDE

v1.1

Cálculo do ISSQN:

Inscrição Municipal:	Valor Total dos Serviços:	Base de Cálculo do ISSQN:	Valor do ISSQN:

Dados Adicionais:

Informações Complementares:
DOCUMENTO EMITIDO POR ME OU EPP OPTANTE PELO SIMPLES NACIONAL NÃO GERA DIREITO A CREDITO FISCAL DE IPITOMADA DE PRE?O 042013 CONTA PARA DEPOSITO BANCO DO BRASIL AG 06165 CONTA CORRENTE 246069 FIORENZANO COMERCIO DE MEDICAMENTOS LTDA

CRIS OREI

Identificação do Emitente

FIORENZANO COM MEDICAMENTOS
PREFEITO GUIOMAR LOPES, 159
CRISTO REI
FRANCISCO BELTRAO PR
85602510
4635240582

DANFE

DOCUMENTO AUXILIAR DA NOTA FISCAL ELETRÔNICA

0 - SAÍDA
1 - ENTRADA [0]

No. 000.000.289
SÉRIE 001
FL 2/2

Chave de Acesso:
4113 0607 5503 8800 0143 5500 1000 0002 8910 0000 3255

Consulta de autenticidade no portal nacional da NF-e www.nfe.fazenda.gov.br/portal ou no site da Sefaz

Natureza da Operação:	Protocolo de autorização de uso:
VENDA	141130089224094 25/06/2013 09:49:38

Inscrição Estadual:	Insc. Estadual do Subst. Tributário:	CNPJ:
9034834153		07550388000143

Destinatário/Remetente

Nome/Razão Social:	CNPJ/CPF:	Data da Emissão:
FUNDO MUNICIPAL SAUDE PLANALTO PR	09272764000100	25/06/2013

Endereço:	Bairro/Distrito:	CEP:	Data da Entrada / Saída:
PRA?A SAO FRANCISCO DE ASSIS, 1583	CENTRO		25/06/2013

Município:	Fone/Fax:	UF:	Inscrição Estadual:	Hora da Saída:
PLANALTO	4635558101	PR		09:51:00

Dados do Produto/Serviço:

Cód Prod.	Descrição dos Produtos e Serviços	NCM/SH	CST/CSOSN	CFOP	Unid.	Quantidad	Vlr. Unit.	Vlr. Desc.	Vlr. Total	BC. ICMS	Vlr. ICMS	Vlr. IPI	% ICMS	% IPI
35691	L TIMOLOL 0,3% 10ML TEUTO Lote: B11JO604 Qtd.: 2 Valid.: 30/09 /2014	30049099	500	5405	UN	2,00	14.98	0,00	29,96	0,00	0,00	0,00	0,00	0,00
36064	L DESOGESTREL 75MG C28 Lote: 29 941 Qtd.: 2 Valid.: 31/03/2015	30066000	500	5405	UN	2,00	24.18	0,00	48,36	0,00	0,00	0,00	0,00	0,00
37010	L PROLOPA 200\50MG C30 Lote: RJ0 936 Qtd.: 5 Valid.: 30/11/2015	30049049	500	5405	UN	5,00 150	53,70	0,00	268,50	0,00	0,00	0,00	0,00	0,00
37375	L POLICR+CINCHOCAINA POM 30GR Lote: 12110822 Qtd.: 10 Valid.: 30/11/2014	30049069	500	5405	UN	10,00	19.16	0,00	191,60	0,00	0,00	0,00	0,00	0,00
37373	L POLICRESULENO 36% 12ML Lote: 201452 Qtd.: 2 Valid.: 31/08/20 16	30049099	500	5405	UN	2,00	13.69	0,00	27,38	0,00	0,00	0,00	0,00	0,00
36731	L PROPATILNITRATO 10MG C50 Lote : 124362 Qtd.: 40 Valid.: 31/10 /2014	30049099	500	5405	UN	40,00 2000	13,50	0,00	540,00	0,00	0,00	0,00	0,00	0,00
37376	L METOPROLOL 100MG C30 Lote: 29 492 Qtd.: 25 Valid.: 31/08/2015	30049079	500	5405	UN	25,00 250	48,00	0,00	1200,00	0,00	0,00	0,00	0,00	0,00
36061	L METOPROLOL 25MG C30 Lote: 289 29 Qtd.: 30 Valid.: 30/06/2015	30049079	500	5405	UN	30,00 900	15,30	0,00	459,00	0,00	0,00	0,00	0,00	0,00
37377	L NUTREN JUNIOR 400G NESTLE Lote: 22850017V Qtd.: 15 Valid.: 0 1/10/2014	30049099	500	5405	UN	15,00	39.21	0,00	588,15	0,00	0,00	0,00	0,00	0,00

RECEBIDO
Data 26 / 06 / 13
Assinatura
CNPJ 09.272.764/0001-00

PROCESSO DE LICITAÇÃO
( ) Convite n.º
(X) T. Preço n.º 004-2013
( ) Concorrência n.º
( ) Pregão Presencial
(X) Contrato n.º 122-2013
( ) Aditivo n.º
( ) Inegibilidade
( ) Dispensa
Data 25 / 06 / 2013
Chefe do Dpto.

Cálculo do ISSQN: v1.1

Inscrição Municipal:	Valor Total dos Serviços:	Base de Cálculo do ISSQN:	Valor do ISSQN:

Dados Adicionais:

Informações Complementares:	

Recebemos de Angeomed Com. Prod. Medico Hosp. Ltda. os produtos constantes na nota fiscal indicada ao lado.

Data do Recebimento	Identificação e Assinatura do Recebedor

NFe nº **00.029.097**
Série **001**

ANGEOMED

Angeomed Com. Prod. Medico Hosp. Ltda.

Rua Octaviano Teixeira Dos Santos, 1132
Centro - FRANCISCO BELTRAO/PR
Fone: (46)3055-5454 - CEP: 85.601-030

DANFE

Documento Auxiliar da Nota Fiscal Eletrônica

1 - SAÍDA

Nº...: **00.029.097**
Série: **001**
Folha: **1 de 1**

Chave de Acesso
4113.0602.6079.5600.0181.5500.1000.0290.9710.0029.0975

Consulta de Autenticidade no portal nacional da NF-e www.nfe.fazenda.gov.br/portal ou no site da SEFAZ autorizadora

Natureza da Operação	Protocolo e Data de Autorização de Uso
VENDA DE MERCADORIAS ADQUIR/RECEB DE TERCEIROS	141130089580529 25/06/2013 17:00:08

Inscrição Estadual ou RG	Inscrição Estadual do Substituto Tributário	CNPJ ou CPF
9016160862		02.607.956/0001-81

DESTINATÁRIO OU REMETENTE

Nome ou Razão Social	CNPJ ou CPF	Data de Emissão
Fundo Municipal De Saude De Planalto 0001530	09.272.764/0001-00	25/06/2013

Endereço	Bairro/Distrito	CEP	Data de Saída/Entrada
Pc Sao Francisco De Assis, 1583	Centro	85.750-000	25/06/2013

Município	Fone	Estado	Inscrição Estadual	Hora da Saída/Entrada
PLANALTO	(46)3555-8100	PR	Isento	

Duplicatas

29097-0042480 10/07/2013 733,56

Cálculo do Imposto

Base de Cálculo do ICMS	Valor do ICMS	Base de Cálculo do ICMS Substituição	Valor do ICMS Substituição	Base de Cálculo do ICMS
0,00	0,00			733,56

Valor do Frete	Valor do Seguro	Descontos	Outras Despesas Acessórias	Valor do IPI	Valor do Total da Nota
0,00	0,00	0,00	0,00	0,00	733,56

Transportador/Volumes

Razão Social	Frete por Conta	Código ANTT	Placa do Veículo	UF	CNPJ
Transporte Próprio	0 - Emitente				

Endereço	Município	UF	Inscrição Estadual

Quantidade	Espécie	Marca	Numeração	Peso Bruto	Peso Liquido
0				0,000	0,000

Dados dos Produtos/Serviços

Cód.	Descrição do Produto	NCM/SH	CST	CFOP	Apres.	Qtde	Valor Unitário	Desconto	Valor Total	B.C. ICMS	Valor ICMS	Valor IPI	% ICMS	% IPI
7759	CITALOPRAM 20MG (GENERICO) Lote: CQ2012020-A Qtde: 46.368,000 Fab.: 30/09/2012 Val.: 30/08/2014 Controlado: C1	30049059	000	5102	CPR	924,00	0,1400	0,00	129,36	0,00	0,00	0,00	0	0
7900	CLONAZEPAM 2MG (GENERICO) Lote: 536655 Qtde: 59.910,000 Fab.: 30/04/2013 Val.: 30/04/2015 Controlado: B1	30049069	000	5102	CPR	900,00	0,0980	0,00	88,20	0,00	0,00	0,00	0	0
5688	CLONAZEPAM 2,5MG/ML GTS - 20ML (GENERICO) Lote: 0705/12 Qtde: 985,000 Fab.: 30/12/2012 Val.: 30/11/2014 Controlado: B1	30049041	000	5102	GTS	50,00	1,6800	0,00	84,00	0,00	0,00	0,00	0	0
7172	PAROXETINA 20MG (GENERICO) Lote: PA0212019-A Qtde: 73.730,000 Fab.: 30/08/2012 Val.: 30/07/2014 Controlado: C1	30049039	000	5102	CPR	2.400,00	0,1800	0,00	432,00	0,00	0,00	0,00	0	0

PROCESSO DE LICITAÇÃO
( ) Convite n.º
(X) T. Preço n.º 004-2013
( ) Concorrência n.º
( ) Pregão Presencial
(X) Contrato n.º 118-2013
( ) Aditivo n.º
( ) Inegibilidade
( ) Dispensa
Data 25/06/2013
Chefe do Dpto

Cálculo do ISSQN

Inscrição Municipal	Valor Total dos Serviços	Base de Cálculo do ISSQN	Valor do ISSQN

Dados Adicionais

Informações Complementares	Reservado ao Fisco
(BCO DO BRASIL: AG:0616-5 C/C: 5061-X) DOCUMENTO EMITIDO POR EMPRESA ENQUADRADA NO REGIME FISCAL DA MICRO EMPRESA E DAS EMPRESAS DE PEQUENO PORTE - DE ACORDO COM A LC 123/2006. (TOMADA DE PRECO 004/2013)	

Impresso em: 25/06/2013 17:01:13

IDENTIFICAÇÃO DO EMITENTE

FERNAMED LTDA

Rua Cassiano Jorge Fernandes, 2058
Vila Tolentino - CEP 85802-240
Fone: 45 3225-8636
CASCAVEL-PR
fernamed@uol.com.br

DANFE

Documento Auxiliar da NOTA FISCAL ELETRÔNICA

0 - ENTRADA
1 - SAÍDA [1]

Nº 000.012.521
SÉRIE: 1
FOLHA: 1/1

CONTROLE DO FISCO

CHAVE DE ACESSO
4113 0604 7594 3300 0186 5500 1000 0125 2114 0739 4681

Consulta de autenticidade no portal nacional da NF-e www.nfe.fazenda.gov.br/portal ou no site da Sefaz Autorizadora

NATUREZA DA OPERAÇÃO	PROTOCOLO DE AUTORIZAÇÃO DE USO
VENDAS DE MERCADORIAS	141130086796116 19/06/2013 15:58:28

INSCRIÇÃO ESTADUAL	INSC.EST.DO SUBST.TRIBUTÁRIO	CNPJ
902.56959-65		04.759.433/0001-86

DESTINATÁRIO/REMETENTE

NOME/RAZÃO SOCIAL			CNPJ/CPF	DATA DE EMISSÃO
FUNDO M SAUDE PLANALTO/1703/FUNDO M SAUDE PLANALTO			09.272.764/0001-00	19/06/2013
ENDEREÇO	**BAIRRO/DISTRITO**		**CEP**	**DATA DE SAÍDA/ENTRADA**
PC SAO FRANCISCO DE ASSIS, 1583	CENTRO		85750-000	19/06/2013
MUNICÍPIO	**FONE/FAX**	**UF**	**INSCRIÇÃO ESTADUAL**	**HORA DE SAÍDA**
PLANALTO	(46)3555-8100	PR		

FATURA/DUPLICATA

12521-01	04/07/13	R$ 1.317,50			

CÁLCULO DO IMPOSTO

BASE DE CÁLCULO DO ICMS	VALOR DO ICMS	BASE DE CÁLCULO DO ICMS SUBSTITUIÇÃO	VALOR DO ICMS SUBSTITUIÇÃO	VALOR TOTAL DOS PRODUTOS
1.317,50	158,10	0,00	0,00	1.317,50

VALOR DO FRETE	VALOR DO SEGURO	DESCONTO	OUTRAS DESPESAS ACESSÓRIAS	VALOR DO IPI	VALOR TOTAL DA NOTA
0,00	0,00	0,00	0,00	0,00	1.317,50

TRANSPORTADOR/VOLUMES TRANSPORTADOS

RAZÃO SOCIAL	FRETE POR CONTA	CÓDIGO ANTT	PLACA DO VEÍCULO	UF	CNPJ/CPF
	0-Emitente				

ENDEREÇO	MUNICÍPIO	UF	INSCRIÇÃO ESTADUAL

QUANTIDADE	ESPÉCIE	MARCA	NUMERAÇÃO	PESO BRUTO	PESO LÍQUIDO

DADOS DO PRODUTO/SERVIÇO

CÓDIGO PRODUTO	DESCRIÇÃO DO PRODUTO/SERVIÇO	NCM/SH	CST	CFOP	UNID.	QUANT.	VALOR UNITÁRIO	VALOR TOTAL	BC ICMS	VALOR ICMS	ALIQ. ICMS
202	AMBROXOL 15MG/5ML PED. 100ML - G. HIPOLABOR Lote=0239/12 Qtd=100 Fab=30/03/2012 Val=28/02/2014 PMC=0,00	30049039	000	5102	FR	100	0,900	90,00	90,00	10,80	12
557	BROMOPRIDA GTS 4MG/ML 20ML - G. - PRATI Lote=13E16P Qtd=100 Fab=30/05/2013 Val=30/05/2015 PMC=0,00	30049045	000	5102	GTS	100	0,845	84,50	84,50	10,14	12
1699	FLUOXETINA GTS 20ML (C1) - G. MEDLEY Lote=12011115 Qtd=5 Fab=30/01/2012 Val=30/12/2013 PMC=0,00	30049039	000	5102	GTS	5	7,000	35,00	35,00	4,20	12
1795	GENTAMICINA 80MG/2ML 2ML INJ - G. HIPOLABOR Lote=Y008/12 Qtd=50 Fab=30/06/2012 Val=30/03/2014 PMC=0,00	30042061	000	5102	AMP	50	0,260	13,00	13,00	1,56	12
2999	RISPERIDONA 1MG CPR (C1) - RESPIDON - TORRENT Lote=BD632002 Qtd=600 Fab=30/01/2012 Val=30/12/2014 PMC=0,00	30049069	000	5102	CPR	600	0,069	41,40	41,40	4,97	12
3001	RISPERIDONA 2MG CPR (C1) - RESPIDON - TORRENT Lote=BC912006 Qtd=1.000 Fab=30/01/2012 Val=30/12/2014 PMC=0,00	30049069	000	5102	CPR	1.000	0,085	85,00	85,00	10,20	12
4340	RISPERIDONA 30ML GTS (C1) - G. PRATI Lote=12I60E Qtd=10 Fab=30/09/2012 Val=30/09/2014 PMC=0,00	30049069	000	5102	FR	10	27,560	275,60	275,60	33,07	12
4341	SERTRALINA 50MG CPR (C1) - SERENATA - TORRENT Lote=BG762048 Qtd=4.500 Fab=30/08/2012 Val=30/07/2014 PMC=0,00	30049039	000	5102	CPR	4.500	0,129	580,50	580,50	69,66	12
4175	SORO MANITOL 20% 250ML - FRASCO - FARMACE Lote=12I0475 Qtd=28 Fab=30/09/2012 Val=30/09/2014 PMC=0,00	99186060	000	5102	SORO	28	3,750	105,00	105,00	12,60	12
4175	SORO MANITOL 20% 250ML - FRASCO - FARMACE Lote=13D5684 Qtd=2 Fab=30/04/2013 Val=30/04/2015 PMC=0,00	99186060	000	5102	SORO	2	3,750	7,50	7,50	0,90	12

PROCESSO DE LICITAÇÃO
( ) Convite n.º
(X) T. Preço n.º 004-2013
( ) Concorrência n.º
( ) Pregão Presencial
(X) Contrato n.º 111-2013
( ) Aditivo n.º
( ) Inegibilidade
( ) Dispensa
Data 19/06/2013
Chefe do Dpto.

CÁLCULO DO ISSQN

INSCRIÇÃO MUNICIPAL	VALOR TOTAL DOS SERVIÇOS	BASE DE CÁLCULO DOS SERVIÇOS	VALOR DO ISSQN

DADOS ADICIONAIS

INFORMAÇÕES COMPLEMENTARES	RESERVADO AO FISCO
TOMADA DE PREÇO N. 4/2013 BANCO DO BRASIL AG. 1460-5 C/C. 17126-3 Val aprox dos tributos R$ 324,45 (24,63%)	

Recebemos de FERNAMED LTDA, os produtos constantes da nota fiscal indicada ao lado: Data de emissão:19/06/2013,Valor Total: R$1.317,50, Destinatário: FUNDO M SAUDE PLANALTO/1703/FUNDO M SAUDE PLANALTO PC SAO FRANCISCO DE ASSIS, 1583 - CENTRO - PLANALTO/PR

DATA DE RECEBIMENTO	IDENTIFICAÇÃO E ASSINATURA DO RECEBEDOR

NF-e
Nº 000.012.521
SÉRIE: 1

RECEBEMOS DE AMARILDO BASEGGIO E CIA LTDA	OS PRODUTOS CONSTANTES DA NOTA FISCAL INDICADA AO LADO	NF-e
Data de Recebimento	Identificação e assinatura do recebedor 468 - FUNDO MUNIC.DE SAUDE DE PLANALTO	Valor total da nota 789,18	Num. 000.003.151 Série 1

DISPROBEL
Amarildo Baseggio & Cia. Ltda.
disprobel@win.com.br

Identificação do emitente

AMARILDO BASEGGIO E CIA LTDA
RUA SANTO ANTONIO - 151
CRISTO REI
FRANCISCO BELTRA0 PR
(046)3524-2405 85.602-000

DANFE
Documento Auxiliar da Nota Fiscal Eletrônica
0 - ENTRADA
1 - SAÍDA [1]
Num. 000.003.151
Série 1 Folha: 1 de 1

Chave de acesso
4113 0682 2913 1100 0111 5500 1000 0031 5111 0711 6710

Consulta de autenticidade no portal nacional da NF-e www.nfe.fazenda.gov.br/portal ou no site da Sefaz Autorizada

Natureza da Operação: VENDA

Inscrição Estadual	Inscrição Estadual do Subst. Trib.	CNPJ	PROTOCOLO DE AUTORIZAÇÃO DE USO
3210269230		82.291.311/0001-11	141130086478330 19/06/2013 09:38:02 v 2.0

DESTINATÁRIO/REMETENTE

Nome/Razão Social	Fantasia	CNPJ/CPF	Data da Emissão
468 - FUNDO MUNIC.DE SAUDE DE PLANALTO	FUNDO MUNIC.DE SAUDE DE PLANALTO	09.272.764/0001-00	19/06/2013

Endereço	Bairro/Distrito	CEP	Data de Entrada/Saida
PRACA SAO FCO.DE ASSIS, 1583	CENTRO	85.750-000	19/06/2013

Município	Fone/Fax	UF	Inscrição Estadual	Hora da Saida
PLANALTO	(046)3555-8100	PR	ISENTO	09:37:00

FATURA Condição de Pagamento 10 - 28 DIAS Representante 2 - AMARILDO BASEGGIO

Núm.	Vencimento	Valor	Núm.	Vencimento	Valor	Núm.	Vencimento	Valor
1	17/07/2013	789,18						

CÁLCULO DO IMPOSTO

Base de cálculo do ICMS	Valor do ICMS	Base cálculo Icms Subst.	Valor do Icms Subst.	Valor total bruto dos produtos
0,00	0,00	0,00	0,00	789,18

Valor do Frete	Valor do Seguro	Desconto	Outras despesas acessórias	Valor do IPI	Valor total da nota
0,00	0,00	0,00	0,00	0,00	789,18

TRANSPORTADOR/VOLUMES TRANSPORTADOS

Nome/Razão Social	Frete por conta 0 - Emitente 2 - Terceiros 0 1 - Destinatário 9 - Sem Frete	Código ANTT	Placa do veículo	UF	CNPJ/CPF
O MESMO					

Endereço	Município	UF	Inscrição Estadual

Quantidade	Espécie	Marca	Numeração	Peso Bruto	Peso Líquido
4,0000				0,0000	0,0000

DADOS DO PRODUTO, SERVIÇOS

COD. PROD	DESCRIÇÃO DO PRODUTO, SERVIÇOS	NCM/SH	CST	CFOP	UN.	QTDE	% Des.	Valor UNITÁRIO	Valor TOTAL	Valor BC. ICMS	Valor ICMS	Valor ST	Valor IPI	Aliquota ICMS	Aliquota IPI
846	ALGODAO HIDROFILO ROLO 500 GR SOFT COTTO	52030000	041	5102	RL	6,000	0,00	7,4800	44,88	0,00	0,00	0,00	0,00	0,00	0,00
923	BOTA UNNA 10,1X7,6CM UNNA HEAL CASEX	30059090	041	5102	RL	4,000	0,00	28,4000	113,60	0,00	0,00	0,00	0,00	0,00	0,00
620	EQUIPO P/ALIMENTACAO ENTERAL MACROGOTAS	90189010	041	5102	UN	40,000	0,00	0,8600	34,40	0,00	0,00	0,00	0,00	0,00	0,00
573	FIXADOR RX 40 LTS AUTOMATICO	37079010	041	5102	UN	1,000	0,00	108,0000	108,00	0,00	0,00	0,00	0,00	0,00	0,00
557	FRASCO ALIMENTACAO ENTERAL 500 EMBRAMED	39269030	041	5102	PC	10,000	0,00	0,7800	7,80	0,00	0,00	0,00	0,00	0,00	0,00
320	LUVA PROCEDIMENTO P C/100 EMBRAMAC	40151100	041	5102	CX	20,000	0,00	11,8800	237,60	0,00	0,00	0,00	0,00	0,00	0,00
555	SONDA FOLEY 2 VIAS N 16 30 CC SOLIDOR	90183921	041	5102	PC	10,000	0,00	1,4900	14,90	0,00	0,00	0,00	0,00	0,00	0,00
284	SONDA URETRAL PLASTICA DESC. N 08	90183929	041	5102	UN	100,000	0,00	0,3300	33,00	0,00	0,00	0,00	0,00	0,00	0,00
922	SONDA URETRAL N 12 BIOSANI	90183929	041	5102	PC	100,000	0,00	0,3600	36,00	0,00	0,00	0,00	0,00	0,00	0,00
287	SONDA URETRAL PLASTICA DESC. N 14	90183929	041	5102	UN	300,000	0,00	0,3900	117,00	0,00	0,00	0,00	0,00	0,00	0,00
288	SONDA URETRAL N 16 BIOSANI	90183929	041	5102	PC	100,000	0,00	0,4200	42,00	0,00	0,00	0,00	0,00	0,00	0,00

PROCESSO DE LICITAÇÃO
( ) Convite n.°
(X) Preço n.° 004-2013
( ) Concorrência n.°
( ) Pregão Presencial
(X) Contrato n.° 111-2013
( ) Aditivo n.°
( ) Inegibilidade
( ) Dispensa
Data 19/06/2013
Chefe do Dpto.

CÁLCULO DO ISSQN

Inscrição Municipal	Valor total dos serviços	Base de cálculo do ISSQN	Valor do ISSQN
464403/01	0,00	0,00	0,00

DADOS ADICIONAIS

Tributo	Aliq.	Base Cálculo	Imposto	Isentas	Outras	Diferidas
ICMS	0,00	0,00	0,00	0,00	789,18	0,00

OPTANTE PELO SIMPLES NACIONAL TOMADADA DE PREÇOS 4/2013

CFOP: 5.102 Total: 789,18

Recebemos de Medicamentos De Az Ltda os produtos constantes na nota fiscal indicada ao lado.

Data do Recebimento	Identificação e Assinatura do Recebedor

NFe nº **00.005.127** Série **001**

ANGEOMED

Medicamentos De Az Ltda

Rua Octaviando Teixeira Dos Santos, 1132. 1a S102
Centro - FRANCISCO BELTRAO/PR
Fone: (46)3055-5454 - CEP: 85.601-030

DANFE

Documento Auxiliar da Nota Fiscal Eletrônica

1 - SAÍDA

Nº...: **00.005.127**
Série: **001**
Folha: **1 de 1**

Chave de Acesso
4113.0609.6762.5600.0198.5500.1000.0051.2710.0005.1274

Consulta de Autenticidade no portal nacional da NF-e www.nfe.fazenda.gov.br/portal ou no site da SEFAZ autorizadora

Natureza da Operação	Protocolo e Data de Autorização de Uso
VENDA DE MERCADORIAS ADQUIR/RECEB DE TERCEIROS	141130086864506 19/06/2013 17:06:36

Inscrição Estadual ou RG	Inscrição Estadual do Substituto Tributário	CNPJ ou CPF
9045210941		09.676.256/0001-98

DESTINATÁRIO OU REMETENTE

Nome ou Razão Social		CNPJ ou CPF	Data de Emissão
Fundo Municipal De Saude De Planalto	0001530	09.272.764/0001-00	19/06/2013

Endereço	Bairro/Distrito	CEP	Data de Saída/Entrada
Pc Sao Francisco De Assis, 1583	Centro	85.750-000	19/06/2013

Município	Fone	Estado	Inscrição Estadual	Hora da Saída/Entrada
PLANALTO	(46)3555-8100	PR	Isento	

Duplicatas

5127-0042344 04/07/2013 774,28

Cálculo do Imposto

Base de Cálculo do ICMS	Valor do ICMS	Base de Cálculo do ICMS Substituição	Valor do ICMS Substituição	Base de Cálculo do ICMS
0,00	0,00			774,29

Valor do Frete	Valor do Seguro	Descontos	Outras Despesas Acessórias	Valor do IPI	Valor do Total da Nota
0,00	0,00	0,00	0,00	0,00	774,29

Transportador/Volumes

Razão Social	Frete por Conta	Código ANTT	Placa do Veículo	UF	CNPJ
Transporte Próprio	0 - Emitente				

Endereço	Município	UF	Inscrição Estadual

Quantidade	Espécie	Marca	Numeração	Peso Bruto	Peso Liquido
0	VOLUME			0,000	0,000

Dados dos Produtos/Serviços

Cód.	Descrição do Produto	NCM/SH	CST	CFOP	Apres.	Qtde	Valor Unitário	Desconto	Valor Total	B.C. ICMS	Valor ICMS	Valor IPI	% ICMS	% IPI
4261	DOXAZOSINA, MESILATO 2MG Lote: 530329 Qtde: 0,000 Fab.: 30/03/2013 Val.: 30/03/2015	30049099	000	5102	CPR	1.800,00	0,0950	0,00	171,00	0,00	0,00	0,00	0	0
5260	PANTOPRAZOL 40MG (GENERICO) Lote: 530958 Qtde: 0,000 Fab.: 30/03/2013 Val.: 30/03/2015	30049069	000	5102	CPR	2.394,00	0,2520	0,00	603,29	0,00	0,00	0,00	0	0

PROCESSO DE LICITAÇÃO
( ) Convite n.º
(X) T. Preço n.º 004-2013
( ) Concorrência n.º
( ) Pregão Presencial
(X) Contrato n.º AE-2013 023-2013
( ) Aditivo n.º
( ) Inegibilidade
( ) Dispensa
Data 19 / 06 / 2013
Chefe do Dpto.

Cálculo do ISSQN

Inscrição Municipal	Valor Total dos Serviços	Base de Cálculo do ISSQN	Valor do ISSQN

Dados Adicionais

Informações Complementares	Reservado ao Fisco
BCO DO BRASIL: AG:0616-5 C/C: 35144-X DOCUMENTO EMITIDO POR EMPRESA ENQUADRADA NO REGIME FISCAL DA MICRO EMPRESA E DAS EMPRESAS DE PEQUENO PORTE - DE ACORDO COM A LC 123/2006. (TOMADA DE PRECO 004/2013)	

Impresso em: 19/06/2013 17:07:16

Recebemos de Angeomed Com. Prod. Medico Hosp. Ltda. os produtos constantes na nota fiscal indicada ao lado.

Data do Recebimento	Identificação e Assinatura do Recebedor

NFe nº **00.028.871**
Série **001**

ANGEOMED

Angeomed Com. Prod. Medico Hosp. Ltda.

Rua Octaviano Teixeira Dos Santos, 1132
Centro - FRANCISCO BELTRAO/PR
Fone: (46)3055-5454 - CEP: 85.601-030

DANFE

Documento Auxiliar da Nota Fiscal Eletrônica

1 - SAÍDA

Nº...: **00.028.871**
Série: **001**
Folha: **1 de 1**

Chave de Acesso
4113.0602.6079.5600.0181.5500.1000.0288.7110.0028.8710

Consulta de Autenticidade no portal nacional da NF-e www.nfe.fazenda.gov.br/portal ou no site da SEFAZ autorizadora

Natureza da Operação	Protocolo e Data de Autorização de Uso
VENDA DE MERCADORIAS ADQUIR/RECEB DE TERCEIROS	141130082510041 11/06/2013 17:04:24

Inscrição Estadual ou RG	Inscrição Estadual do Substituto Tributário	CNPJ ou CPF
9016160862		02.607.956/0001-81

DESTINATÁRIO OU REMETENTE

Nome ou Razão Social	CNPJ ou CPF	Data de Emissão
Fundo Municipal De Saude De Planalto 0001530	09.272.764/0001-00	11/06/2013

Endereço	Bairro/Distrito	CEP	Data de Saída/Entrada
Pc Sao Francisco De Assis, 1583	Centro	85.750-000	11/06/2013

Município	Fone	Estado	Inscrição Estadual	Hora da Saída/Entrada
PLANALTO	(46)3555-8100	PR	Isento	

Duplicatas

28871-0042198 26/06/2013 937,26

Cálculo do Imposto

Base de Cálculo do ICMS	Valor do ICMS	Base de Cálculo do ICMS Substituição	Valor do ICMS Substituição	Base de Cálculo do ICMS
0,00	0,00			937,26

Valor do Frete	Valor do Seguro	Descontos	Outras Despesas Acessórias	Valor do IPI	Valor do Total da Nota
0,00	0,00	0,00	0,00	0,00	937,26

Transportador/Volumes

Razão Social	Frete por Conta	Código ANTT	Placa do Veículo	UF	CNPJ
Transporte Próprio	0 - Emitente				

Endereço	Município	UF	Inscrição Estadual

Quantidade	Espécie	Marca	Numeração	Peso Bruto	Peso Liquido
0				0,000	0,000

Dados dos Produtos/Serviços

Cód.	Descrição do Produto	NCM/SH	CST	CFOP	Apres.	Qtde	Valor Unitário	Desconto	Valor Total	B.C. ICMS	Valor ICMS	Valor IPI	% ICMS	% IPI
7759	CITALOPRAM 20MG (GENERICO) Lote: CQ2012020-A Qtde: 51.212,000 Fab.: 30/09/2012 Val.: 30/08/2014 Controlado: C1	30049059	000	5102	CPR	588,00	0,1400	0,00	82,32	0,00	0,00	0,00	0	0
7300	CLOMIPRAMINA 25MG (GENERICO) Lote: 535389 Qtde: 0,000 Fab.: 30/04/2013 Val.: 30/04/2015 Controlado: C1	30049069	000	5102	CPR	200,00	0,6300	0,00	126,00	0,00	0,00	0,00	0	0
7900	CLONAZEPAM 2MG (GENERICO) Lote: 536655 Qtde: 172.950,000 Fab.: 30/04/2013 Val.: 30/04/2015 Controlado: B1	30049069	000	5102	CPR	1.980,00	0,0980	0,00	194,04	0,00	0,00	0,00	0	0
966	CLORPROMAZINA CLORIDRATO 4% 40MG/ML 20ML Lote: 11053681 Qtde: 227,000 Fab.: 30/05/2011 Val.: 30/05/2014 Controlado: C1	30049099	000	5102	GTS	20,00	4,9000	0,00	98,00	0,00	0,00	0,00	0	0
6165	FENITOINA 50MG/ML 5ML - INJ (GENERICO) Lote: AY-004/12 Qtde: 87,000 Fab.: 30/10/2012 Val.: 30/08/2014 Controlado: C1	30042069	000	5102	AMP	10,00	0,4900	0,00	4,90	0,00	0,00	0,00	0	0
7172	PAROXETINA 20MG (GENERICO) Lote: PA0212019-A Qtde: 79.130,000 Fab.: 30/08/2012 Val.: 30/07/2014 Controlado: C1	30049039	000	5102	CPR	2.400,00	0,1800	0,00	432,00	0,00	0,00	0,00	0	0

PROCESSO DE LICITAÇÃO
( ) Convite n.º
(X) T. Preço n.º 004-2013
( ) Concorrência n.º
( ) Pregão Presencial
(X) Contrato n.º 115-2013
( ) Aditivo n.º
( ) Inexigibilidade
( ) Dispensa
Data 11 / 06 / 2013
Chefe do Dpto.

Cálculo do ISSQN

Inscrição Municipal	Valor Total dos Serviços	Base de Cálculo do ISSQN	Valor do ISSQN

Dados Adicionais

Informações Complementares	Reservado ao Fisco
(BCO DO BRASIL: AG:0616-5 C/C: 5061-X) DOCUMENTO EMITIDO POR EMPRESA ENQUADRADA NO REGIME FISCAL DA MICRO EMPRESA E DAS EMPRESAS DE PEQUENO PORTE - DE ACORDO COM A LC 123/2006. (TOMADA DE PRECO 004/2013)	

Impresso em: 11/06/2013 17:05:30

RECEBEMOS DE DIMASTER COM.DE PROD.HOSP. LTDA. OS PRODUTOS CONSTANTES DA NOTA FISCAL INDICADA AO LADO		NF-e
DATA DE RECEBIMENTO	IDENTIFICAÇÃO E ASSINATURA DO RECEBEDOR PREF. MUNICIPAL DE PLANALTO R$ 872.51	Nº 66711 SÉRIE 1

Identificação do Emitente

DIMASTER COM DE PROD HOSP LTDA

RODOVIA BR 480 180
CENTRO
BARAO DE COTEGIPE RS
CEP 99740000
FONE : (54) 3523-2600
nfe@dimaster.com.br
www.dimaster.com.br

DANFE
DOCUMENTO AUXILIAR DA NOTA FISCAL ELETRÔNICA
0 - ENTRADA
1 - SAÍDA [1]
Nº 66711
SÉRIE 1
FOLHA 1 / 1

CHAVE DE ACESSO
4313 0602 5208 2900 0140 5500 1000 0667 1116 4672 8547

Consulta de Autenticidade no portal nacional da NF-e www.nfe.fazenda.gov.br/portal ou site da Sefaz Autorizadora

NATUREZA DA OPERAÇÃO		PROTOCOLO DE AUTORIZAÇÃO DE USO
VENDA / Geral		143130086376354 11/06/2013 17:03:48
INSCRIÇÃO ESTADUAL	**INSCR. EST. SUBS. TRIBUTÁRIO**	**CNPJ**
1700004112		02520829000140

DESTINATÁRIO/REMENTENTE

NOME/RAZÃO SOCIAL			CNPJ/CPF	DATA DA EMISSÃO
PREF. MUNICIPAL DE PLANALTO - 14			09272764000100	11/06/2013
ENDEREÇO	**BAIRRO/DISTRITO**		**CEP**	**DATA DA ENTRADA/SAÍDA**
PRACA SAO FRANCISCO DE ASSIS 1583	CENTRO.		85750000	11/06/2013
MUNICÍPIO	**FONE/FAX**	**UF**	**INSCRIÇÃO ESTADUAL**	**HORA DE SAÍDA**
PLANALTO	46- 3555-1597	PR	ISENTO	

FATURA

66711/1 11/07/2013 872.51

CÁLCULO DO IMPOSTO

BASE DE CÁLCULO DO ICMS	VALOR DO ICMS	BASE DE CÁLCULO DO ICMS SUBSTITUIÇÃO	VALOR DO ICMS SUBSTITUIÇÃO	VALOR TOTAL DOS PRODUTOS
872.51	148.33	0.00	0.00	872.51

VALOR DO FRETE	VALOR DO SEGURO	DESCONTO	OUTRAS DESPESAS ACESSORIAS	VALOR DO IPI	VALOR TOTAL DA NOTA
0.00	0.00	0.00	0.00	0.00	872.51

TRANSPORTADOR / VOLUMES TRANSPORTADOS

RAZÃO SOCIAL	FRETE POR CONTA	CÓDIGO ANTT	PLACA DO VEÍCULO	UF	CNPJ/CPF
BAUER CARGAS LTDA	0 - EMITENTE				04353469000165
ENDEREÇO	**MUNICÍPIO**			**UF**	**INSCRIÇÃO ESTADUAL**
RUA NICARAGUA	CHAPECO			SC	256337780
QUANTIDADE	**ESPÉCIE**	**MARCA**	**NUMERAÇÃO**	**PESO BRUTO**	**PESO LÍQUIDO**
5					

DADOS DOS PRODUTOS / SERVIÇOS

CÓD PROD.	DESCRIÇÃO DO PRODUTO / SERVIÇO	NCM / SH	CST	CFOP	UN	QUANTIDADE	V. UNITÁRIO	Vlr. Líquido	V.TOTAL	BC ICMS	V.ICMS	V.IPI	ALIQ. ICMS	ALIQ. IPI
5942	CIMETIDINA 200MG COMPRIMIDO G PRATI LOTE:12B45I	30049062	0006	102	CPR	600	0.045000	0.045000	27.00	27.00	4.59	0.00	17	
7598	CINARIZINA 75MG COMPRIMIDO HYPERMARCAS LOTE:B13C1631	30049069	0006	102	CP	3990	0.129000	0.129000	514.71	514.71	87.50	0.00	17	
1815	NEOMICINA+BACITRACINA POMADA 10 GR G PRATI LOTE:13E610	30049043	0006	102	TB	400	0.760000	0.760000	304.00	304.00	51.68	0.00	17	
465	HALOPERIDOL 5MG COMPRIMIDO C1*** CRISTALIA LOTE:12129074	30049069	0006	102	CPR	400	0.067000	0.067000	26.80	26.80	4.56	0.00	17	

PROCESSO DE LICITAÇÃO
( ) Convite n.º
(X) T. Preço n.º 007-2013
( ) Concorrência n.º
( ) Pregão Presencial
(X) Contrato n.º 120-2013
( ) Aditivo n.º
( ) Inegibilidade
( ) Dispensa
Data 11 / 06 / 2013
Chefe do Dpto.

CÁLCULO DO ISSQN

INSCRIÇÃO MUNICIPAL	VALOR TOTAL DOS SERVIÇOS	BASE DE CÁLCULO DO ISSQN	VALOR DO ISSQN
		0,00	0,00

DADOS ADICIONAIS VENDEDOR: 3492 RENATO LUIS BALESTRIN

INFORMAÇÕES COMPLEMENTARES	RESERVADO AO FISCO
{Conta para deposito: BANCO DO BRASIL AG.: 4090-8 CTA.: 7468-3 *** - Produto controlado, pertencente portaria 344/98. } REF.TP 04/2013	

CARTEIRA - 3.443,16 - RECEBEMOS DE S & R DISTRIBUIDORA LTDA OS PRODUTOS CONSTANTES DA NOTA FISCAL INDICADA AO LADO		NF-e
DATA DE RECEBIMENTO	IDENTIFICAÇÃO E ASSINATURA DO RECEBEDOR MUNICIPIO DE PLANALTO	No. 000.007.882 SÉRIE 002

S & R DISTRIBUIDORA LTDA

RUA REGENTE DIOGO A. FEIJO, 451-D - SAO CRISTOVAO
89.803-230 - CHAPECO - SC
Fone: 49-3323-0360 Fax: 49-3323-0360

DANFE

Documento Auxiliar da Nota Fiscal Eletrônica

1 - SAIDA
2 - ENTRADA [1]

No. 000.007.882
SÉRIE 002

CHAVE DE ACESSO DA NF-e
4213 0604 8893 1500 0192 5500 2000 0078 8212 6842 1719

Consulta de autenticidade no portal nacional da NF-e:
www.nfe.fazenda.gov.br/portal

NATUREZA DA OPERAÇÃO		PROTOCOLO DE AUTORIZACAO DE USO
REVENDA DE MERCADORIAS COM SUBST TRIBUT		342130060759483
INSCRIÇÃO ESTADUAL	**INSC. ESTAD. SUBST.TRIBUTÁRIO**	**CNPJ**
254.494.854		04.889.315/0001-92

Folha.: 01/01

DESTINATÁRIO / REMETENTE

NOME / RAZÃO SOCIAL			CNPJ / CPF	DATA DA EMISSÃO
MUNICIPIO DE PLANALTO			76.460.526/0001-16	12/6/2013
ENDEREÇO		**BAIRRO / DISTRITO**	**CEP**	**DATA DA SAIDA / ENTRADA**
PRAÇA SÃO FRANCISCO DE ASSIS, 1583		CENTRO	85.750-000	12/6/2013
MUNICIPIO	**FONE / FAX**	**UF**	**INSCRIÇÃO ESTADUAL**	**HORA DE SAIDA**
PLANALTO	46-3555-8100	PR	ISENTO	

FATURA

NÚMERO	VENCIMENTO	VALOR	NÚMERO	VENCIMENTO	VALOR	NÚMERO	VENCIMENTO	VALOR
007882-01	12/07/2013	3.443,16						

CÁLCULO DO IMPOSTO

BASE DE CÁLCULO DO ICMS	VALOR DO ICMS	BASE CÁLCULO ICMS SUBSTITUIÇÃO	VALOR DO ICMS SUBSTITUIÇÃO	VALOR TOTAL DOS PRODUTOS
0,00	0,00	0,00	0,00	3.443,16

VALOR DO FRETE	VALOR DO SEGURO	OUTRAS DES. ACESSORIAS	DESCONTO	VALOR DO IPI	VALOR TOTAL DA NOTA
0,00	0,00	0,00	0,00	0,00	3.443,16

TRANSPORTADOR / VOLUMES TRANSPORTADOS

RAZÃO SOCIAL	FRETE POR CONTA 1 - EMITENTE 2 - DESTINATÁRIO [1]	CODIGO ANTT	PLACA VEÍCULO	UF	CNPJ / CPF
B. TRANSPORTES LTDA				SC	04.353.469/0042-33
ENDEREÇO	**MUNICÍPIO**			**UF**	**INSCRIÇÃO ESTADUAL**
AV: GETILUO VARGAS, 3540-N	CHAPECO			SC	ISENTO

QUANTIDADE	ESPÉCIE	MARCA	NUMERAÇÃO	PESO BRUTO	PESO LÍQUIDO
14	CAIXAS			35,00	0,00

DADOS DO PRODUTO / SERVIÇOS

CÓDIGO PROD.	DESCRIÇÃO DO PRODUTO / SERVIÇO	LOTE	DATA VALIDADE	NCM / SM	CST	CFOP	UN.	QTDADE	VALOR UNITARIO	VALOR TOTAL	BASE ICMS	VALOR ICMS	VALOR IPI	ALIQUOTA ICMS	ALIQUOTA IPI
002863	AMINOFILINA 100 MG	52212	30/07/2014	30049045	060	6.403	CPR	3000	0,0420	126,00	0,00	0,00	0,00	0	0
001387	BACLOFENO 10 MG CPR	2717048	30/10/2014	30049099	060	6.403	CPR	300	0,0500	15,00	0,00	0,00	0,00	0	0
002160	BROMOPRIDA 10 MG CPR	13E22K	14/05/2015	30049045	060	6.403	CPR	4000	0,0860	344,00	0,00	0,00	0,00	0	0
002150	CLARITROMICINA 500MG CPR (KLARITIL)	159060	30/01/2015	30042029	060	6.403	CPR	500	0,8350	417,50	0,00	0,00	0,00	0	0
000206	CLORANFENICOL COLIRIO 4 MG/ML 10ML	B12K2125	30/10/2014	30042011	060	6.403	FRS	20	1,5600	31,20	0,00	0,00	0,00	0	0
002775	CLOR. LIDOCAINA 2% GEL 30 GR	201292	30/11/2014	30049043	060	6.403	TBS	60	1,4330	85,98	0,00	0,00	0,00	0	0
002300	DEXAMETASONA 1MG/ML 5ML COLIRIO	1311388	30/05/2015	30042099	060	6.403	UN	40	4,5100	180,40	0,00	0,00	0,00	0	0
000387	DICLOFENACO RESINATO 15 MG/ML GOTAS	26448	15/03/2015	30039093	060	6.403	FRS	150	1,6640	249,60	0,00	0,00	0,00	0	0
001157	DICLOFENACO SODICO 25 MG / ML 75 MG / 3 ML	1303497	28/02/2015	30049039	060	6.403	AMP	500	0,5090	254,50	0,00	0,00	0,00	0	0
001887	DILTIAZEM 60 MG CPR (CORDIL)	1392162	30/05/2014	30049099	060	6.403	CPR	300	0,0920	27,60	0,00	0,00	0,00	0	0
000437	DIPIRONA 500 MG CPR (DIPIDOR)	120862	30/07/2014	30049069	060	6.403	CP	3500	0,0590	206,50	0,00	0,00	0,00	0	0
000437	DIPIRONA 500 MG CPR (DIPIDOR)	121104	30/09/2014	30049069	060	6.403	CP	1500	0,0590	88,50	0,00	0,00	0,00	0	0
003141	HIDROXIDO DE ALUMINIO 300 MG	110	30/01/2015	30049069	060	6.403	UN	1000	0,0900	90,00	0,00	0,00	0,00	0	0
002707	BUTILBROMETO ESCOPOLAMINA 10 MG CPR	122110	30/12/2014	30049099	060	6.403	CPR	600	0,1590	95,40	0,00	0,00	0,00	0	0
001391	NIMESULIDA 100 MG CPR	26056	11/02/2015	30049079	060	6.403	CPR	5000	0,0300	150,00	0,00	0,00	0,00	0	0
000006	NIMODIPINA 30 MG CPR	25676	08/01/2015	30049099	060	6.403	CP	1500	0,1450	217,50	0,00	0,00	0,00	0	0
002795	NISTATINA 25000 UI/G CR VAG. 60 GR	7161681	28/02/2015	30049099	060	6.403	UN	150	1,4580	218,70	0,00	0,00	0,00	0	0
000270	RETINOL+ COLECALCIF.+ OX. ZINCO 45G	26348	08/03/2015	30042011	060	6.403	FRS	150	1,4720	220,80	0,00	0,00	0,00	0	0
002428	PROMETAZINA 25 MG/ML INJETAVEL 2ML	13020832	28/02/2017	30049075	060	6.403	AMP	50	0,7040	35,20	0,00	0,00	0,00	0	0
000778	RANITIDINA XAROPE 150MG/10ML 120 ML	487509	28/02/2015	30049059	060	6.403	VDS	10	4,2240	42,24	0,00	0,00	0,00	0	0
003297	TART. BRIMONIDINA 2MG/ML 5ML	B13C0485	30/03/2015	30049069	060	6.403	UN	2	10,4700	20,94	0,00	0,00	0,00	0	0
000920	TETRACICLINA 500 MG CPS	12J062	30/08/2014	30042099	060	6.403	CPS	804	0,1240	99,70	0,00	0,00	0,00	0	0
000920	TETRACICLINA 500 MG CPS	12F15T	15/06/2014	30042099	060	6.403	CPS	96	0,1240	11,90	0,00	0,00	0,00	0	0
000939	VARFARINA SODICA 5 MG CPR	2310081	28/02/2015	30049059	060	6.403	CPR	1000	0,0960	96,00	0,00	0,00	0,00	0	0
001394	COMPLEXO B INJ	B13D0367	06/04/2015	30045090	060	6.403	AMP	200	0,5900	118,00	0,00	0,00	0,00	0	0

DADOS ADICIONAIS

INFORMAÇÕES COMPLEMENTARES	RESERVADO AO FISCO
FORNECEDOR: REGISTRO MS 1.05.622-0, ALVARA SANITARIO 25513-6 CLIENTE: ALVARA SANITARIO PAGTO: BANCO DO BRASIL S/A AGENCIA: 3542-4 C. CORRENTE: 9012-3 TR 04/2013	

RECEBEMOS DE ALVES E SARTOR LTDA - ME, OS PRODUTOS CONSTANTES DA NOTA FISCAL INDICADA DO LADO.

DATA DE RECEBIMENTO	IDENTIFICAÇÃO E ASSINATURA DO RECEBEDOR:

NF-e
Nº: **000.007.457**
SÉRIE: **2**

Cirurgica Gralha Azul

ALVES E SARTOR LTDA - ME
RUA SOUZA NAVES.3223
.802-080-CASCAVEL-PR (45)3223-4806
BAIRRO: CIRO NARDI

DANFE

DOCUMENTO AUXILIAR DA NOTA FISCAL ELETRONICA

0-ENTRADA
1-SAIDA [1]

Nº: 000.007.457
SÉRIE:2 Folha: 1/1

CHAVE DE ACESSO
4113 0607 7245 2300 0120 5500 2000 0074 5710 1349 1594

CONSULTA DE AUTENTICIDADE NO PORTAL NACIONAL DA NF_e
www.nfe.fazenda.gov.br

NATUREZA DA OPERAÇÃO	NÚMERO DO PROTOCOLO DE AUTORIZAÇÃO DE USO
VENDA MERC ADO TERC	**141130083883288 13/06/2013 17:03:58**

INSCRIÇÃO ESTADUAL	INSCRIÇÃO ESTADUAL DO SUBST. TRIBUTÁRIO	CNPJ
9035750344		07.724.523/0001-20

DESTINATARIO / REMETENTE

RAZAO SOCIAL	CNPJ/ CPF	DATA EMISSÃO
0597-FUNDO MUNICIPAL DE SAUDE DE PLANALTO	09.272.764/0001-00	13/06/2013

ENDEREÇO	BAIRRO	CEP	DATA SAIDA
PRACA SAO FRANCISCO DE ASSIS, 1583	CENTRO	85750000	13/06/2013

MUNICIPIO	FONE/FAX	UF	INSCRIÇÃO ESTADUAL	HORA DE SAIDA
PLANALTO	4635551589	PR	ISENTO	16:51:11

TURA

SEISCENTOS E SEIS REAIS E TRINTA E DOIS CENTAVOS

007457-01 13/07/2013 R$ 806,32

CALCULO DO IMPOSTO

BASE DE CALCULO DO ICMS	VALOR DO ICMS	BASE DE CALCULO DO ICMS ST	VALOR DO ICMS SUBSTITUIÇÃO	VALOR TOTAL DOS PRODUTOS
0.00	0.00	0.00	0.00	806.32

VALOR FRETE	VALOR DO SEGURO	DESCONTOS	DESPESAS ACESSÓRIAS	VALOR DO IPI	VALOR TOTAL DA NOTA
0.00	0.00	0.00	0.00	0.00	**806.32**

TRANSPORTADOR / VOLUMES TRANSPORTADOS

RAZAO SOCIAL	FRETE POR CONTA DE (0-EMITENTE, 1-DESTINATARIO)	CÓDIGO ANTT	PLACA VEÍCULO	UF	CNPJ/ CPF
	0				

ENDEREÇO	MUNICIPIO	UF	INSCRIÇÃO ESTADUAL

QUANTIDADE	ESPECIE	MARCA	NUMERAÇÃO	PESO BRUTO	PESO LÍQUIDO

DADOS DOS PRODUTOS / SERVIÇOS

CÓDIGO	DESCRIÇÃO DOS PRODUTOS / SERVIÇOS	NCM/SH	CSOSN	CFOP	UN	QUANT	R$ UNIT.	R$ TOTAL	BC. ICMS	BC. ICM ST	V. ICMS	V. IPI	ALIQ. ICMS	ALIQ. IPI
2075	ANEST. LIDOCAINA SEM VASO 2% C/50TB - CRISTALIA - LOTE: 12096448	30049043	0102	5.102	CX	2	23.80	47.60	0.00	0.00	0.00	0.00	0%	0%
2315	ESCALPE N. 27 - SOLIDOR - LOTE: 20090830	00	0102	5.102	IND	100	0.12	12.00	0.00	0.00	0.00	0.00	0%	0%
1483	EXTENSAO P/OXIGENIO SILICONE METRO - KINNER - LOTE: PAC15123	39173240	0102	5.102	MT	4	6.51	26.04	0.00	0.00	0.00	0.00	0%	0%
141	FILME P/ RAIO X 35 X 43 - C/100 - FUJI FILM - LOTE: 43812	37011029	0102	5.102	CX	2	238.10	476.20	0.00	0.00	0.00	0.00	0%	0%
4505	SABONETE LIQUIDO ANTISSEPTICO REFIL 800ML - RIOQUIMICA - LOTE: 3795	34012090	0202	5.405	IND	4	8.87	35.48	0.00	0.00	0.00	0.00	0%	0%
2741	TERMOMETRO CLINICO PRISMATICO C/ESTOJO PROTETOR - PREMIUM - LOTE: 231201	90251110	0102	5.102	IND	6	3.15	18.90	0.00	0.00	0.00	0.00	0%	0%
6021	UMIDIFICADOR FRASCO 250ML P/AR COMPRIMIDO - UNITEC - LOTE: 142	90192020	0102	5.102	UN	3	9.70	29.10	0.00	0.00	0.00	0.00	0%	0%
4609	VALVULA REGULADORA DE OXIGENIO C/FLUXOMETRO - UNITEC - LOTE: 169	90262010	0102	5.102	IND	1	161.00	161.00	0.00	0.00	0.00	0.00	0%	0%

PROCESSO DE LICITAÇÃO
( ) Convite n.º
(X) T. Preço n.º 004-2013
( ) Concorrência n.º
( ) Pregão Presencial
(X) Contrato n.º 116-2013
( ) Aditivo n.º
( ) Inegibilidade
( ) Dispensa
Data 13 / 06 / 2013
Chefe do Dpto.

DADOS ADICIONAIS

INFORMAÇÕES COMPLEMETARES	RESERVADO AO FISCO
PROCON-PR www.pr.gov.br/proconpr 0800-411512 Fax:(41)3219-7400 - ALAMEDA CABRAL, 184 CENTRO - CURITIBA-PR - CEP: 80410-210 PRAZO CONFORME EDITAL VENDEDOR: 002-ODAIR CFOP 5,102: R$ 770,84 CFOP 5,405: R$ 35,48 MERC.P/SUBST.TRIBUT.DO ICMS CONF.DECRETO 2473/08 PROCOLO 89/07 E41/08 REF. T.P. 04/2013 - FERNANDA DADOS PARA DEPOSITO: BANCO DO BRASIL AG. 1460-5 C/C 46540-2	

RECEBEMOS DE CENTERMEDI COMERCIO DE PRODUTOS HOSPITALARES LTDA OS PRODUTOS CONSTANTES NA NOTA FISCAL INDICADA AO LADO

DATA DE RECEBIMENTO	IDENTIFICAÇÃO E ASSINATURA DO RECEBEDOR	NFe Nº 45192 SÉRIE 000
	CTR: 35733 878-FUNDO MUNICIPAL DE SAUDE DE PLANALTO R$: 1.268,60 _____	

CENTERMEDI COMERCIO DE PRODUTOS HOSPITALARES LTDA

BR 480, 795 - SAIDA P/ ERECHIM
BARAO DE COTEGIPE/RS
BAIRRO: CENTRO
CEP: 99740-000
FONE: (54)3523-2700

DANFE

Documento Auxiliar da Nota Fiscal Eletrônica

1 - SAIDA
2 - ENTRADA [1]

Nº 45192
SÉRIE 000
FOLHA 1/1

CHAVE DE ACESSO DA NFE
4313 0603 6520 3000 0170 5500 0000 0451 9212 6100 6638

Consulta de autenticidade no portal nacional da NF-e
www.nfe.fazenda.gov.br/portal ou no site da Sefaz Autorizadora

NATUREZA DA OPERAÇÃO	PROTOCOLO DE AUTORIZAÇÃO DE USO
VENDA DE MERCADORIA OUTRA UF	143130086937319 12/06/2013 14:22:36

INSCRIÇÃO ESTADUAL	INSC. EST. SUBS. TRIBUTÁRIO	CNPJ
170/0004449		03.652.030/0001-70

DESTINATÁRIO/REMETENTE

NOME/RAZÃO SOCIAL			CNPJ/CPF	DATA DA EMISSÃO
878-FUNDO MUNICIPAL DE SAUDE DE PLANALTO			09.272.764/0001-00	12/06/2013
ENDEREÇO	**BAIRRO/DISTRITO**	**CEP**		**DATA SAÍDA/ENTRADA**
PRACA SAO FRANCISCO DE ASSIS, 1583	CENTRO	85750-000		12/06/2013
MUNICÍPIO	**FONE/FAX**	**UF**	**INCRIÇÃO ESTADUAL**	**HORA DE SAÍDA/ENTRADA**
PLANALTO	(46)3555-8100	PR	ISENTO	14:21

FATURA

45192/1 12/07/13 R$ 1.268,60				

CÁLCULO DO IMPOSTO

BASE DE CÁLCULO ICMS	VALOR DO ICMS	BASE CÁLCULO ICMS ST	VALOR DO ICMS ST	VALOR TOTAL DOS PRODUTOS
1.078,60	183,36	0,00	0,00	1.268,60

VALOR DO FRETE	VALOR DO SEGURO	DESCONTO	OUTRAS DESPESAS	VALOR DO IPI	VALOR TOTAL DA NOTA
0,00	0,00	0,00	0,00	0,00	1.268,60

TRANSPORTADOR/VOLUMES TRANSPORTADOS

RAZÃO SOCIAL	FRETE POR CONTA	CÓDIGO ANTT	PLACA	UF	CNPJ/CPF
BAUER - B. TRASNPORTES LTDA	0-Emitente				04.353.469/0043-14

ENDEREÇO	MUNICIPIO	UF	INSCRIÇÃO ESTADUAL
RUA CLEMENTINA ROSSI, 566	ERECHIM	RS	039/0150983

QUANTIDADE	ESPÉCIE	MARCA	NUMERAÇÃO	PESO BRUTO	PESO LÍQUIDO
7,00	CAIXAS			0,00	0,00

DESCRIÇÃO DOS PRODUTOS

CÓD.	DESCRIÇÃO DO PRODUTO	LOTE	PMC	NCM/SH	CST	CFOP	UN	QTDE	V. UNIT.	DESC	V. TOTAL	BC ICMS	BC ST	V. ICMS	V. ST	ICMS
825	C BROMAZEPAN 3MG CPR. (-)	1527067	0,00	30049064	000	6102	Unt	4000	0,042	0,00%	168,00	168,00	0,00	28,56	0,00	17%
1692	C CLOR. TIORIDAZINA 50 MG CPR. (-)	1217194	0,00	30049079	000	6102	Unt	1000	0,41	0,00%	410,00	410,00	0,00	69,70	0,00	17%
666	DEXCLORFENIRAMINA XPE. (-)	2771137	0,00	30049099	000	6102	Unt	150	0,88	0,00%	132,00	132,00	0,00	22,44	0,00	17%
4741	FENOTEROL 5MG/ML 20ML GTS. (-)	13E18D	2,49	30049039	000	6102	Unt	100	1,49	0,00%	149,00	149,00	0,00	25,33	0,00	17%
293	PARACETAMOL 500 MG CPR. (-)	13E81R	0,00	30049045	040	6102	Unt	5000	0,038	0,00%	190,00	0,00	0,00	0,00	0,00	0%
322	SORO NASAL. (-)	130280	0,00	30049099	000	6102	Unt	400	0,549	0,00%	219,60	219,60	0,00	37,33	0,00	17%

PROCESSO DE LICITAÇÃO
( ) Convite n.º
(X) T. Preço n.º 004-2013
( ) Concorrência n.º
( ) Pregão Presencial
(X) Contrato n.º 119-2013
( ) Aditivo n.º
( ) Inegibilidade
( ) Dispensa
Data 12 / 06 / 2013
Chefe do Dpto.

DADOS ADICIONAIS

INFORMAÇÕES COMPLEMENTARES

TOT. TRIB. 1078,60 BASE CALC. 1078,60 ICMS: 183,36 | TOT. ST: 0,00 BASE CALC. 0,00 ICMS: 0,00 | TOT. ISEN.: 190,00
VAL. APROX DOS TRIBUTOS - R$ 386,84 (30,49%) FONTE IBPT
REFERENTE TP 004/2013
DEPOSITO: BCO DO BRASIL: AG.0132-5 CC.12871-6 // BRADESCO: AG.3274-3 CC.0530320-6
ISENTA CONF. CONV. ICMS 87/02, ALTERADO PELO CONV.ICMS 126/02 E PRORROGADO PELO CONV.18/05
VENDEDOR: 2-FRANCIEL
CRT 3 - REGIME NORMAL

RESERVADO DO FISCO

IDENTIFICAÇÃO DO EMITENTE

FERNAMED LTDA

Rua Cassiano Jorge Fernandes, 2058
Vila Tolentino - CEP 85802-240
Fone: 45 3225-8636
CASCAVEL-PR
fernamed@uol.com.br

DANFE

Documento Auxiliar da NOTA FISCAL ELETRÔNICA

0 - ENTRADA
1 - SAÍDA [1]

Nº 000.012.460
SÉRIE: 1
FOLHA: 1/2

CONTROLE DO FISCO

CHAVE DE ACESSO
4113 0604 7594 3300 0186 5500 1000 0124 6019 2826 0201

Consulta de autenticidade no portal nacional da NF-e www.nfe.fazenda.gov.br/portal ou no site da Sefaz Autorizadora

NATUREZA DA OPERAÇÃO	PROTOCOLO DE AUTORIZAÇÃO DE USO
VENDAS DE MERCADORIAS	141130083209070 12/06/2013 17:03:56

INSCRIÇÃO ESTADUAL	INSC EST.DO SUBST TRIBUTÁRIO	CNPJ
902.56959-65		04.759.433/0001-86

DESTINATÁRIO/REMETENTE

NOME/RAZÃO SOCIAL			CNPJ/CPF	DATA DE EMISSÃO
FUNDO M SAUDE PLANALTO/1703/FUNDO M SAUDE PLANALTO			09.272.764/0001-00	12/06/2013
ENDEREÇO	**BAIRRO/DISTRITO**	**CEP**		**DATA DE SAÍDA/ENTRADA**
PC SAO FRANCISCO DE ASSIS, 1583	CENTRO	85750-000		12/06/2013
MUNICÍPIO	**FONE/FAX**	**UF**	**INSCRIÇÃO ESTADUAL**	**HORA DE SAÍDA**
PLANALTO	(46)3555-8100	PR		

FATURA/DUPLICATA

12460-01 20/06/13	R$ 2.684,65	

CÁLCULO DO IMPOSTO

BASE DE CÁLCULO DO ICMS	VALOR DO ICMS	BASE DE CÁLCULO DO ICMS SUBSTITUIÇÃO	VALOR DO ICMS SUBSTITUIÇÃO	VALOR TOTAL DOS PRODUTOS
2.684,65	322,16	0,00	0,00	2.684,65

VALOR DO FRETE	VALOR DO SEGURO	DESCONTO	OUTRAS DESPESAS ACESSÓRIAS	VALOR DO IPI	VALOR TOTAL DA NOTA
0,00	0,00	0,00	0,00	0,00	2.684,65

TRANSPORTADOR/VOLUMES TRANSPORTADOS

RAZÃO SOCIAL	FRETE POR CONTA	CÓDIGO ANTT	PLACA DO VEÍCULO	UF	CNPJ/CPF
	0-Emitente				

ENDEREÇO	MUNICÍPIO	UF	INSCRIÇÃO ESTADUAL

QUANTIDADE	ESPÉCIE	MARCA	NUMERAÇÃO	PESO BRUTO	PESO LÍQUIDO

DADOS DO PRODUTO/SERVIÇO

CÓDIGO PRODUTO	DESCRIÇÃO DO PRODUTO/SERVIÇO	NCM/SH	CST	CFOP	UNID.	QUANT.	VALOR UNITÁRIO	VALOR TOTAL	BC ICMS	VALOR ICMS	ALIQ. ICMS
202	AMBROXOL 15MG/5ML PED. 100ML - G. HIPOLABOR Lote=0239/12 Qtd=200 Fab=30/03/2012 Val=28/02/2014 PMC=0,00	30049039	000	5102	FR	200	0,900	180,00	180,00	21,60	12
206	AMBROXOL 30MG/5ML AD. 100ML - G. HIPOLABOR Lote=0679/12 Qtd=200 Fab=30/09/2012 Val=30/09/2014 PMC=0,00	30049039	000	5102	FR	200	0,900	180,00	180,00	21,60	12
225	AMINOFILINA 24MG/ML INJ 10ML - G. FARMACE Lote=AF12J063 Qtd=50 Fab=30/11/2012 Val=30/10/2014 PMC=0,00	30049099	000	5102	AMP	50	0,572	28,60	28,60	3,43	12
557	BROMOPRIDA GTS 4MG/ML 20ML - G. - PRATI Lote=13E843 Qtd=150 Fab=30/05/2013 Val=30/05/2015 PMC=0,00	30049045	000	5102	GTS	150	0,845	126,75	126,75	15,21	12
3996	CARBOCISTEINA 50MG/ML 100ML ADULTO - MUCOBRONQ - NATULAB Lote=21034 Qtd=200 Fab=30/11/2012 Val=30/11/2014 PMC=0,00	30049099	000	5102	FR	200	1,430	286,00	286,00	34,32	12
705	CARVEDILOL 3,125MG CPR - CARVEDILAT - EMS Lote=411576 Qtd=60 Fab=30/09/2011 Val=30/09/2013 PMC=0,00	30049099	000	5102	CPR	60	0,080	4,80	4,80	0,58	12
766	CEFTRIAXONA IM 1G INJ. + DIL. - TRIAXON - TEUTO Lote=2605027 Qtd=100 Fab=30/03/2013 Val=30/03/2015 PMC=0,00	30049099	000	5102	AMP	100	1,560	156,00	156,00	18,72	12
959	CLORETO DE POTASSIO 19,1% 10ML - ISOFARMA Lote=22567401 Qtd=10 Fab=30/12/2012 Val=30/12/2014 PMC=0,00	30049099	000	5102	AMP	10	0,154	1,54	1,54	0,18	12
975	CLORPROMAZINA INJ 5MG/ML 5ML (C1) - CLORPROMAZ - UNIAO QUIMI Lote=1220749 Qtd=20 Fab=30/10/2012 Val=30/10/2014 PMC=0,00	30049079	000	5102	AMP	20	0,884	17,68	17,68	2,12	12
69	DIAZEPAM 5MG CPR (B1) - SANTIAZEPAM - SANTISA Lote=30307912 Qtd=500 Fab=30/10/2012 Val=30/10/2014 PMC=0,00	30049064	000	5102	CPR	500	0,033	16,50	16,50	1,98	12
1540	FENOBARBITAL GTS 40MG/ML 20ML - FENOCRIS (B1) - CRISTALIA Lote=13010232 Qtd=20 Fab=30/01/2013 Val=30/01/2016 PMC=0,00	30049069	000	5102	GTS	20	1,820	36,40	36,40	4,37	12
1833	GLICOSE 50% DE 10ML - ISOFARMA Lote=33096101 Qtd=50 Fab=30/03/2013 Val=30/03/2015 PMC=0,00	30049099	000	5102	AMP	50	0,150	7,50	7,50	0,90	12
1875	HALOPERIDOL 5MG/ML INJ 1ML (C1) - G. TEUTO Lote=2663053 Qtd=10 Fab=30/11/2012 Val=30/11/2014 PMC=0,00	30049069	000	5102	AMP	10	0,480	4,80	4,80	0,58	12

CÁLCULO DO ISSQN

INSCRIÇÃO MUNICIPAL	VALOR TOTAL DOS SERVIÇOS	BASE DE CÁLCULO DOS SERVIÇOS	VALOR DO ISSQN

DADOS ADICIONAIS

INFORMAÇÕES COMPLEMENTARES	RESERVADO AO FISCO
TOMADA DE PREÇO N. 4/2013 BANCO DO BRASIL AG.1460-5 C/C. 17126-3 Val aprox dos tributos R$ 704,31 (26,23%)	

Recebemos de FERNAMED LTDA, os produtos constantes da nota fiscal indicada ao lado: Data de emissão:12/06/2013,Valor Total: R$2.684,65, Destinatário: FUNDO M SAUDE PLANALTO/1703/FUNDO M SAUDE PLANALTO PC SAO FRANCISCO DE ASSIS, 1583 - CENTRO - PLANALTO/PR

DATA DE RECEBIMENTO	IDENTIFICAÇÃO E ASSINATURA DO RECEBEDOR

NF-e
Nº 000.012.460
SÉRIE: 1

IDENTIFICAÇÃO DO EMITENTE

FERNAMED LTDA

Rua Cassiano Jorge Fernandes, 2058
Vila Tolentino - CEP 85802-240
Fone: 45 3225-8636
CASCAVEL-PR
fernamed@uol.com.br

DANFE

Documento Auxiliar da NOTA FISCAL ELETRÔNICA

0 - ENTRADA
1 - SAÍDA [1]

Nº 000.012.460
SÉRIE: 1
FOLHA: 2/2

CONTROLE DO FISCO

CHAVE DE ACESSO
4113 0604 7594 3300 0186 5500 1000 0124 6019 2826 0201

Consulta de autenticidade no portal nacional da NF-e www.nfe.fazenda.gov.br/portal ou no site da Sefaz Autorizadora

NATUREZA DA OPERAÇÃO		PROTOCOLO DE AUTORIZAÇÃO DE USO
VENDAS DE MERCADORIAS		141130083209070 12/06/2013 17:03:56
INSCRIÇÃO ESTADUAL	**INSC.EST.DO SUBST.TRIBUTÁRIO**	**CNPJ**
902.56959-65		04.759.433/0001-86

DADOS DO PRODUTO/SERVIÇO

CÓDIGO PRODUTO	DESCRIÇÃO DO PRODUTO/SERVIÇO	NCM/SH	CST	CFOP	UNID.	QUANT.	VALOR UNITÁRIO	VALOR TOTAL	BC ICMS	VALOR ICMS	ALIQ. ICMS
2315	MELOXICAM 15MG CPR - G. PRATI Lote=13B51S Qtd=2.000 Fab=28/02/2013 Val=28/02/2015 PMC=0,00	30049079	000	5102	CPR	2.000	0,057	114,00	114,00	13,68	12
2535	NITROFURAZONA (NITROFURAL) 2MG/G 500G - CLEANBAC - PRATI Lote=13B17M Qtd=3 Fab=28/02/2013 Val=28/02/2015 PMC=0,00	30049059	000	5102	PT	3	6,060	18,18	18,18	2,18	12
4026	NORFLOXACINO 400MG CPR - G. - MULTILAB Lote=LD0259 Qtd=257 Fab=30/04/2012 Val=30/04/2014 PMC=0,00	30049067	000	5102	CPR	257	0,130	33,41	33,41	4,01	12
2554	NORTRIPTILINA 25MG CPR (C1) - G. RANBAXY Lote=2472744 Qtd=1.500 Fab=30/12/2012 Val=30/11/2015 PMC=0,00	30049036	000	5102	CPR	1.500	0,217	325,50	325,50	39,06	12
3966	PARACETAMOL GTS 200MG/ML 15ML - TYLEMAX - NATULAB Lote=8968 Qtd=300 Fab=30/11/2012 Val=30/11/2014 PMC=0,00	30049099	000	5102	GTS	300	0,481	144,30	144,30	17,32	12
2796	PIROXICAN 20MG CPR - G. PRATI Lote=12I33T Qtd=1.005 Fab=30/09/2012 Val=30/09/2014 PMC=0,00	30049073	000	5102	CPR	1.005	0,070	70,35	70,35	8,44	12
2936	RANITIDINA 150MG CPR - RANIMAX - NATULAB Lote=006401 Qtd=1.500 Fab=30/07/2012 Val=30/07/2014 PMC=0,00	30049059	000	5102	CPR	1.500	0,049	73,50	73,50	8,82	12
2950	RANITIDINA INJ 25MG/ML 2ML - G. TEUTO Lote=2660444 Qtd=50 Fab=30/03/2013 Val=30/03/2015 PMC=0,00	30049059	000	5102	AMP	50	0,550	27,50	27,50	3,30	12
4341	SERTRALINA 50MG CPR (C1) - SERENATA - TORRENT Lote=BG762048 Qtd=4.980 Fab=30/08/2012 Val=30/07/2014 PMC=0,00	30049039	000	5102	CPR	4.980	0,129	642,42	642,42	77,09	12
3471	TETRACAINA + FENIL. - COL ANEST. 1% COL 10ML (C1) - ALLERGAN Lote=F37628 Qtd=2 Fab=30/10/2012 Val=30/10/2014 PMC=0,00	30049029	000	5102	COL	2	7,240	14,48	14,48	1,74	12
4062	VENLAFAXINA 75MG CPR (C1) - G. RANBAXY Lote=2467952 Qtd=280 Fab=30/01/2013 Val=30/12/2014 PMC=0,00	30049099	000	5102	CPR	280	0,623	174,44	174,44	20,93	12

PROCESSO DE LICITAÇÃO
( ) Convite n.º
(X) T. Preço n.º 007-2013
( ) Concorrência n.º
( ) Pregão Presencial
(X) Contrato n.º 01-2013
( ) Aditivo n.º
( ) Inegibilidade
( ) Dispensa
Data 12 / 06 / 2013
Chefe do Dpto.

RECEBEMOS DE AMARILDO BASEGGIO E CIA LTDA	OS PRODUTOS CONSTANTES DA NOTA FISCAL INDICADA AO LADO	NF-e Num. 000.003.122 Série 1
Data de Recebimento	Identificação e assinatura do recebedor 468 - FUNDO MUNIC.DE SAUDE DE PLANALTO	Valor total da nota 961,30

DISPROBEL
Amarildo Baseggio & Cia. Ltda.
disprobel@wln.com.br

Identificação do emitente

AMARILDO BASEGGIO E CIA LTDA

RUA SANTO ANTONIO - 151
CRISTO REI
FRANCISCO BELTRAO PR
(046)3524-2405 85.602-000

DANFE

Documento Auxiliar da Nota Fiscal Eletrônica

0 - ENTRADA
1 - SAÍDA [1]

Num. 000.003.122
Série 1 Folha: 1 de 1

Chave de acesso
4113 0682 2913 1100 0111 5500 1000 0031 2215 3669 4307

Consulta de autenticidade no portal nacional da NF-e www.nfe.fazenda.gov.br/portal ou no site da Sefaz Autorizada

Natureza da Operação: VENDA			
Inscrição Estadual: 9210269230	Inscrição Estadual do Subst. Trib.	CNPJ: 82.291.311/0001-11	PROTOCOLO DE AUTORIZAÇÃO DE USO 141130082811240 12/06/2013 09:37:27 — v 2.0

DESTINATÁRIO/REMETENTE

Nome/Razão Social	Fantasia	CNPJ/CPF	Data da Emissão
468 - FUNDO MUNIC.DE SAUDE DE PLANALTO	FUNDO MUNIC.DE SAUDE DE PLANALTO	09.272.764/0001-00	12/06/2013

Endereço	Bairro/Distrito	CEP	Data de Entrada/Saída
PRACA SAO FCO.DE ASSIS, 1583	CENTRO	85.750-000	12/06/2013

Município	Fone/Fax	UF	Inscrição Estadual	Hora da Saída
PLANALTO	(046)3565-8100	PR	ISENTO	09:37:00

FATURA Condição de Pagamento 10 - 28 DIAS — Representante 2 - AMARILDO BASEGGIO

Núm.	Vencimento	Valor	Núm.	Vencimento	Valor	Núm.	Vencimento	Valor
1	10/07/2013	961,30						

CÁLCULO DO IMPOSTO

Base de cálculo do ICMS	Valor do ICMS	Base cálculo Icms Subst.	Valor do Icms Subst.	Valor total bruto dos produtos
0,00	0,00	0,00	0,00	961,30

Valor do Frete	Valor do Seguro	Desconto	Outras despesas acessórias	Valor do IPI	Valor total da nota
0,00	0,00	0,00	0,00	0,00	961,30

TRANSPORTADOR/VOLUMES TRANSPORTADOS

Nome/Razão Social	Frete por conta	Código ANTT	Placa do veículo	UF	CNPJ/CPF
O MESMO	0 - Emitente 2 - Terceiros 0 1 - Destinatário 9 - Sem Frete				

Endereço	Município	UF	Inscrição Estadual

Quantidade	Espécie	Marca	Numeração	Peso Bruto	Peso Líquido
1,0000				0,0000	0,0000

DADOS DO PRODUTO, SERVIÇOS

COD. PROD	DESCRIÇÃO DO PRODUTO, SERVIÇOS	NCM/SH	CST	CFOP	UN.	QTDE	% Des	Valor UNITÁRIO	Valor TOTAL	Valor BC. ICMS	Valor ICMS	Valor ST	Valor IPI	Alíquota ICMS	Alíquota IPI
770	FISIOLOGICO 0,9% 250 ML FRESENIUS	30049099	060	5405	FR	100,000	0,00	1,4300	143,00	0,00	0,00	0,00	0,00	0,00	0,00
396	ABAIXADOR DE LINGUA C/100 THEOTO	30061090	041	5102	PCT	10,000	0,00	2,1800	21,80	0,00	0,00	0,00	0,00	0,00	0,00
9	AGULHA DESC.25 X 7 C/100 EMBRAMAC	90183219	060	5405	CX	10,000	0,00	3,3600	33,60	0,00	0,00	0,00	0,00	0,00	0,00
22	ALCOOL 70% FRASCO C/1000 ML	22072020	041	5102	FR	24,000	0,00	2,9600	71,04	0,00	0,00	0,00	0,00	0,00	0,00
444	POLIFIX 2VIAS C/CLAMP SOLIDOR	90189010	041	5102	PC	30,000	0,00	0,5400	16,20	0,00	0,00	0,00	0,00	0,00	0,00
370	CATGUT S 4-0 C/AG.30MM	30061090	041	5102	CX	1,000	0,00	59,8000	59,80	0,00	0,00	0,00	0,00	0,00	0,00
941	LUVAS PROCEDIMENTO EXTRA P CX.C/100	40151900	041	5102	CX	20,000	0,00	11,8800	237,60	0,00	0,00	0,00	0,00	0,00	0,00
320	LUVAS P/PROCEDIMENTO P C/100 EMBRAMAC	40151100	041	5102	CX	10,000	0,00	11,8800	118,80	0,00	0,00	0,00	0,00	0,00	0,00
897	BOBINA P/ESTER.120X100 ESTERIL CARE	48115129	041	5102	RL	2,000	0,00	33,7400	67,48	0,00	0,00	0,00	0,00	0,00	0,00
816	BOBINA P/ESTER. 150X100MM ESTERILCARE	48115129	041	5102	RL	2,000	0,00	42,2900	84,58	0,00	0,00	0,00	0,00	0,00	0,00
161	PVPI TOPICO 1000 ML RIOQUIMICA	30039099	060	5405	LT	6,000	0,00	13,9000	83,40	0,00	0,00	0,00	0,00	0,00	0,00
480	SCALP N.21 C/100 SOLIDOR	90183921	041	5102	UN	100,000	0,00	0,1200	12,00	0,00	0,00	0,00	0,00	0,00	0,00
172	SCALP N.25 C/100 LAMEDID	90183999	041	5102	UN	100,000	0,00	0,1200	12,00	0,00	0,00	0,00	0,00	0,00	0,00

CÁLCULO DO ISSQN

Inscrição Municipal	Valor total dos serviços	Base de cálculo do ISSQN	Valor do ISSQN
464403/01	0,00	0,00	0,00

DADOS ADICIONAIS

Tributo	Aliq.	Base Cálculo	Imposto	Isentas	Outras	Diferidas
ICMS	0,00	0,00	0,00	0,00	961,30	0,00

SUBSTITUICAO TRIBUTARIA OPTANTE PELO SIMPLES NACIONAL OPTANTE PELO SIMPLES NACIONAL TOMADA DE PRECOS 4/2013

CFOP: 5.102 Total: 701,30
CFOP: 5.405 Total: 260,00

PROCESSO DE LICITAÇÃO
( ) Convite n.º
(X) T. Preço n.º 107-2013
( ) Concorrência n.º
( ) Pregão Presencial
(X) Contrato n.º 113-2013
( ) Aditivo n.º
( ) Inexigibilidade
( ) Dispensa
Data 13/06/2013
Chefe do Dpto.

Recebemos de Medicamentos De Az Ltda os produtos constantes na nota fiscal indicada ao lado.

Data do Recebimento	Identificação e Assinatura do Recebedor

NFe nº **00.005.085** Série **001**

ANGEOMED

Medicamentos De Az Ltda

Rua Octaviando Teixeira Dos Santos, 1132. 1a S102
Centro - FRANCISCO BELTRAO/PR
Fone: (46)3055-5454 - CEP: 85.601-030

DANFE

Documento Auxiliar da Nota Fiscal Eletrônica

1 - SAÍDA

Nº...: **00.005.085**
Série: **001**
Folha: **1 de 2**

Chave de Acesso
4113.0609.6762.5600.0198.5500.1000.0050.8510.0005.0853

Consulta de Autenticidade no portal nacional da NF-e www.nfe.fazenda.gov.br/portal ou no site da SEFAZ autorizadora

Natureza da Operação	Protocolo e Data de Autorização de Uso
VENDA DE MERCADORIAS ADQUIR/RECEB DE TERCEIROS	141130082507267 11/06/2013 17:01:56

Inscrição Estadual ou RG	Inscrição Estadual do Substituto Tributário	CNPJ ou CPF
9045210941		09.676.256/0001-98

DESTINATÁRIO OU REMETENTE

Nome ou Razão Social		CNPJ ou CPF	Data de Emissão
Fundo Municipal De Saude De Planalto	0001530	09.272.764/0001-00	11/06/2013

Endereço	Bairro/Distrito	CEP	Data de Saída/Entrada
Pc Sao Francisco De Assis, 1583	Centro	85.750-000	11/06/2013

Município	Fone	Estado	Inscrição Estadual	Hora da Saída/Entrada
PLANALTO	(46)3555-8100	PR	Isento	

Duplicatas

5085-0042197 26/06/2013 1.288,05

Cálculo do Imposto

Base de Cálculo do ICMS	Valor do ICMS	Base de Cálculo do ICMS Substituição	Valor do ICMS Substituição	Base de Cálculo do ICMS
0,00	0,00			1.288,05

Valor do Frete	Valor do Seguro	Descontos	Outras Despesas Acessórias	Valor do IPI	Valor do Total da Nota
0,00	0,00	0,00	0,00	0,00	1.288,05

Transportador/Volumes

Razão Social	Frete por Conta	Código ANTT	Placa do Veículo	UF	CNPJ
Transporte Próprio	0 - Emitente				

Endereço	Município	UF	Inscrição Estadual

Quantidade	Espécie	Marca	Numeração	Peso Bruto	Peso Liquido
0	VOLUME			0,000	0,000

Dados dos Produtos/Serviços

Cód.	Descrição do Produto	NCM/SH	CST	CFOP	Apres.	Qtde	Valor Unitário	Desconto	Valor Total	B.C. ICMS	Valor ICMS	Valor IPI	% ICMS	% IPI
5596	SONDA FOLEY 18 30CC 2 VIAS Lote: BE14A/10A01 Qtde: 304,000 Fab.: 30/01/2010 Val.: 30/01/2015	90183921	000	5102	UN	10,00	0,8108	0,00	8,11	0,00	0,00	0,00	0	0
1816	AGUA DESTILADA 10ML Lote: NWZ Qtde: 0,000 Fab.: 30/01/2013 Val.: 30/01/2015	30049099	000	5102	AMP	200,00	0,0910	0,00	18,20	0,00	0,00	0,00	0	0
6825	CICLOBENZAPRINA, CLORIDRATO 10MG (GENERICO) Lote: 484435 Qtde: 0,000 Fab.: 30/09/2012 Val.: 30/09/2014	30049099	000	5102	CPR	3.000,00	0,2090	0,00	627,00	0,00	0,00	0,00	0	0
6116	PROPRANOLOL 40MG Lote: AR678 Qtde: 207.800,000 Fab.: 30/01/2013 Val.: 30/12/2014	30049036	000	5102	CPR	5.000,00	0,0150	0,00	75,00	0,00	0,00	0,00	0	0
1129	DIMENIDRINATO,CLORIDRATO PIRIDOXINA 1ML Lote: 1303792 Qtde: 0,000 Fab.: 28/02/2013 Val.: 28/02/2015	30045090	000	5102	AMP	30,00	1,1900	0,00	35,70	0,00	0,00	0,00	0	0
5874	DIPIRONA GOTAS 500MG 10ML (GENERICO) Lote: DS12L150C Qtde: 12.245,000 Fab.: 30/11/2012 Val.: 30/11/2014	30039099	000	5102	GTS	200,00	0,5040	0,00	100,80	0,00	0,00	0,00	0	0
7102	GLIBENCLAMIDA 5MG Lote: 00283S Qtde: 59.500,000 Fab.: 30/03/2013 Val.: 30/03/2015	30039085	000	5102	CPR	6.000,00	0,0168	0,00	100,80	0,00	0,00	0,00	0	0
858	POLIVITAMINAS E SAIS MINERAIS - 100ML Lote: 04289 Qtde: 1.739,000 Fab.: 30/05/2011 Val.: 30/05/2014	30049099	000	5102	FR	150,00	1,3900	0,00	208,50	0,00	0,00	0,00	0	0
3982	SOLUCAO AGUA OXIGENADA 10 VOL - 1000ML Lote: 0563 Qtde: 0,000 Fab.: 30/03/2013 Val.: 30/03/2016	28470000	000	5102	FR	3,00	1,9584	0,00	5,88	0,00	0,00	0,00	0	0
7040	ATADURA DE CREPON 10CM X 1,20M 13FIOS Lote: 1050112 Qtde: 340,000 Fab.: 30/11/2002 Val.: 13/01/2016	30059090	000	5102	UN	180,00	0,2880	0,00	51,84	0,00	0,00	0,00	0	0
6532	PRESERVATIVO MASCULINO S/LUBRIFICACAO Lote: MWMA01-100502 Qtde: 3.966,000 Fab.: 30/05/2010 Val.: 30/05/2015	40141000	000	5102	UN	144,00	0,2304	0,00	33,18	0,00	0,00	0,00	0	0

Cálculo do ISSQN

Inscrição Municipal	Valor Total dos Serviços	Base de Cálculo do ISSQN	Valor do ISSQN

Dados Adicionais

Informações Complementares	Reservado ao Fisco
BCO DO BRASIL: AG:0616-5 C/C: 35144-X DOCUMENTO EMITIDO POR EMPRESA ENQUADRADA NO REGIME FISCAL DA MICRO EMPRESA E DAS EMPRESAS DE PEQUENO PORTE - DE ACORDO COM A LC 123/2006. (TOMADA DE PRECO 004/2013)	

Impresso em: 11/06/2013 17:25:04

Recebemos de Medicamentos De Az Ltda os produtos constantes na nota fiscal indicada ao lado.

Data do Recebimento	Identificação e Assinatura do Recebedor

NFe nº **00.005.085** Série **001**

ANCEOMED

Medicamentos De Az Ltda

Rua Octaviando Teixeira Dos Santos, 1132. 1a S102
Centro - FRANCISCO BELTRAO/PR
Fone: (46)3055-5454 - CEP: 85.601-030

DANFE

Documento Auxiliar da Nota Fiscal Eletrônica

1 - SAÍDA

Nº...: **00.005.085**
Série: **001**
Folha: **2 de 2**

Chave de Acesso
4113.0609.6762.5600.0198.5500.1000.0050.8510.0005.0853

Consulta de Autenticidade no portal nacional da NF-e www.nfe.fazenda.gov.br/portal ou no site da SEFAZ autorizadora

Natureza da Operação	Protocolo e Data de Autorização de Uso
VENDA DE MERCADORIAS ADQUIR/RECEB DE TERCEIROS	141130082507267 11/06/2013 17:01:56

Inscrição Estadual ou RG	Inscrição Estadual do Substituto Tributário	CNPJ ou CPF
9045210941		09.676.256/0001-98

Dados dos Produtos/Serviços

Cód.	Descrição do Produto	NCM/SH	CST	CFOP	Apres.	Qtde	Valor Unitário	Desconto	Valor Total	B.C. ICMS	Valor ICMS	Valor IPI	% ICMS	% IPI
7259	SERINGA DESCARTAVEL 1ML C/AGU.13X4,5 Lote: 20120510 Qtde: 410,000 Fab.: 10/05/2012 Val.: 10/05/2017	90183119	000	5102	UN	200,00	0,1152	0,00	23,04	0,00	0,00	0,00	0	0

PROCESSO DE LICITAÇÃO
( ) Convite n.º
(X) T. Preço n.º 004-2013
( ) Concorrência n.º
( ) Pregão Presencial
(X) Contrato n.º 123-2013
( ) Aditivo n.º
( ) Inegibilidade
( ) Dispensa
Data 11 / 06 / 2013
Chefe do Dpto.

Cálculo do ISSQN

Inscrição Municipal	Valor Total dos Serviços	Base de Cálculo do ISSQN	Valor do ISSQN

Dados Adicionais

Informações Complementares	Reservado ao Fisco
BCO DO BRASIL: AG:0616-5 C/C: 35144-X DOCUMENTO EMITIDO POR EMPRESA ENQUADRADA NO REGIME FISCAL DA MICRO EMPRESA E DAS EMPRESAS DE PEQUENO PORTE - DE ACORDO COM A LC 123/2006. (TOMADA DE PRECO 004/2013)	

Impresso em: 11/06/2013 17:25:04

MUNICIPIO DE PLANALTO

CNPJ Nº 76.460.526/0001-16
Praça São Francisco de Assis, 1583 – CEP: 85.750-000
e-mail: planalto@rline.com.br
Fone: (046) 3555-8100 – Fax: (46) 3555-8101
PLANALTO - PARANÁ

Planalto-Pr., 10 de maio de 2013

DE: Edemir Perico – Secretaria de Saúde
PARA: Marlon Fernando Kuhn – Prefeito Municipal

Senhor Prefeito,

Pelo presente solicitamos a Vossa Excelência a competente autorização objetivando a contratação de empresa visando a aquisição de medicamentos e materiais de consumo, destinado exclusivamente ao atendimento de ações executadas pelo Centro Municipal de Saúde do Município de Planalto. Conforme abaixo segue:

LOTE: 1 - MEDICAMENTOS					
Item	**Objeto**	**Quant.**	**Unid.**	**Preço unitário**	**Preço total**
1	AAS 100 mg	20.000	COMP	0,014	280,00
2	AAS 500 mg	5.000	COMP	0,132	660,00
3	Aciclovir 200mg	1.500	COMP	0,132	198,00
4	Ácido Fólico 5mg	4.000	COMP	0,025	100,00
5	Acido valpróico 250 Mg	3.000	COMP	0,40	1.200,00
6	Acido valproico 500mg	3.000	COMP	0,75	2.250,00
7	Acido valpróico suspensão 250mg	100	FR	2,60	260,00
8	Agua destilada amp 10ml	1.000	FR	0,144	144,00
9	Albendazol 400 mg.	300	COMP	0,27	81,00
10	Albendazol susp. 400 mg. frasco 10 mL	300	FR	1,35	405,00
11	Alendronato de Sódio 70 mg	500	COMP	0,41	205,00
12	Ambroxol xarope adulto 30 mg, 100 ml	1.000	FR	1,60	1.600,00
13	Ambroxol xarope pediátrico 100 mL	1.000	FR	1,40	1.400,00
14	Aminofilina 100 mg	20.000	COMP	0,06	1.200,00
15	Aminofilina injetável 24 mg 10 mL IM/EV	150	AMP	1,03	154,50
16	Amitriptilina 25 mg comp.	25.000	COMP	0,14	3.500,00
17	Amoxicilina + clav. de potássio cp 500/125 mg	1.000	COMP	1,98	1.980,00
18	Amoxicilina 250 mg/ ml suspensão Oral 150 mg	400	FR	3,00	1.200,00
19	Amoxicilina 500 mg	5.000	CP	0,10	500,00
20	Atenol 50mg	20.000	COMP	0,04	800,00
21	Azitromicina 500 mg	600	COMP	0,42	252,00
22	Azitromicina pó susp.oral 40 mg/ml= fr:c/600mg 15 ml.	150	FR	2,75	412,50
23	Baclofeno 10 mg	3.000	COMP	0,09	270,00

24	Benzil penicilina benzatina 1.200.000 Ui + diluente	200	AMP	0,85	170,00
25	Benzil penicilina benzatina 600.000 Ui+ diluente	200	AMP	0,85	170,00
26	Benzilpenicilina procaína 300.000 UI + Benzilpenicilina potássica 100.000 UI	300	UN	0,66	198,00
27	Benzoato de benzila 25%, 100 ml	100	FR	6,84	684,00
28	Besilato de anlodipino 5 mg	20.000	COMP	0,03	600,00
29	Biperideno 2 mg	5.000	COMP	0,16	800,00
30	Bisacodil 5 mg	4.000	COMP	0,18	720,00
31	Bloqueador Solar 100 ml ou mais FPS 30	200	FR	10,00	2.000,00
32	Bromazepam 3 mg	20.000	COMP	0,055	1.100,00
33	Brometo de ipratrópio + bromidrato de fenoterol 0,8 + 2mg/ml era 15ml	15	FR	10,00	150,00
34	Brometo de Ipratrópio 0,25 mg/ml solução p/ inalação - 20 ml	150	UN	0,75	112,50
35	Brometo de tiotropio 2,5mcg/dose c/60 doses (refil)	20	CX	207,16	4.143,20
36	Bromidrato de fenoterol 5mg/ml, solução para inalação 20ml.	200	FR	1,60	320,00
37	Bromoprida cp 10 mg	40.000	UN	0,10	4.000,00
38	Bromoprida gotas 4 mg/ml, frasco com 20 ml	1.000	FR	1,00	1.000,00
39	Budesonida spray nasal 32mcg	250	FR	18,74	4.685,00
40	Captopril 25 mg	60.000	COMP	0,09	5.400,00
41	Carbamazepina 200 mg	10.000	COMP	0,15	1.500,00
42	Carbamazepína CR 400 mg	1.000	COMP	1,40	1.400,00
43	Carbamazepina suspensão 2% frasco 100 mL	200	FR	5,50	1.100,00
44	Carbocisteina xarope infantil frasco 100 mL	800	FR	2,00	1.600,00
45	Carbonato de cálcio + vitamina D3 (600 mg cálcio/400 UI)	5.000	COMP	0,12	600,00
46	Carbonato de lítio 300 mg	4.000	COMP	0,18	720,00
47	Carbosisteina xarope adulto 100 ml	1.000	FR	2,10	2.100,00
48	Carvedilol 12,5 mg	1.500	COMP	0,15	225,00
49	Carvedilol 3,125 mg	3.000	COMP	0,11	330,00
50	Carvedilol 6,25 mg	3.000	COMP	0,13	390,00
51	Cefalexina cápsula ou comp. c/ 500 mg	5.000	UN	0,18	900,00
52	Cefalexina susp. oral 250 mg/5ml frasco 60 mL	200	FR	2,25	450,00
53	Ceftriaxona dissódica 1g IM, ampola + diluente	1.000	UN	2,20	2.200,00

54	Ceftriaxona dissódica 1g IV, ampola + diluente	500	AMP	1,75	875,00
55	Cetoconazol 200 mg	4.000	COMP	0,10	400,00
56	Ciclobenzaprina 10 mg	40.000	COMP	0,30	12.000,00
57	Cilostazol 100 mg	1.500	COMP	0,401	601,50
58	Cimetidina 200 mg	5.000	COMP	0,06	300,00
59	Cinarizina 75 mg	20.000	COMP	0,14	2.800,00
60	Citalopram 20 mg	8.000	COMP	0,28	2.240,00
61	Claritromicina 500mg comprimido	2.800	COMP	3,00	8.400,00
62	Clobazam 10 mg	4.000	COMP	0,42	1.680,00
63	Clomipramina 25 mg	8.000	COMP	0,75	6.000,00
64	Clonazepam cp 2 mg	15.000	UN	0,15	2.250,00
65	Clonazepam gotas 2,5 mg/ml	350	FR	2,25	787,50
66	Cloranfenicol sol. oftálmica 4 mg/ml, 10 ml	160	FR	6,15	984,00
67	Cloreto de potássio sol. injetável a 19,1%,10ml.	50	AMP	0,28	14,00
68	Cloreto de sódio 9mg/ml + cl. de benzalcônico 0,1 mg/ml sol nasal 30ml	1.500	FR	0,65	975,00
69	Cloridrato de amiodarona 200 mg	10.000	COMP	0,35	3.500,00
70	Cloridrato de bupropiona 150 mg	5.000	COMP	0,90	4.500,00
71	Cloridrato de ciprofloxacino 500 mg.	4.000	COMP	0,21	840,00
72	Cloridrato de lidocaína gel 2%, 30 g	300	TB	2,00	600,00
73	cloridrato de lidocaína gel 2%, 30g	300	TB	2,00	600,00
74	Cloridrato de metoclopramida 10 mg	12.000	COMP	0,05	600,00
75	Cloridrato de metoclopramida gotas 4 mg/ml, 10ml	500	FR	0,50	250,00
76	Cloridrato de propranolol 40 mg	30.000	COMP	0,12	3.600,00
77	Cloridrato de ranitidina 150 mg	8.000	COMP	0,06	480,00
78	Cloridrato de tetracaina 1% + clor. de fenilefrina 0,1 % colírio 10ml	20	FR	9,00	180,00
79	Clorpromazina 100 mg	4.000	COMP	0,22	880,00
80	Clorpromazina 25 mg	2.000	COMP	0,19	380,00
81	clorpromazina gotas 40 mg/ml, 20 ml	150	FR	5,50	825,00
82	Clorpromazina injetável 25 mg ampola 5 ml	100	AMP	1,89	189,00
83	Colagenase + Cloranfenicol cr 30 gr	50	TB	16,00	800,00
84	Colírio acetato de fluormetolona 0,1% suspensão oftálmica estéril, 5ml	26	FR	17,76	461,76
85	Colírio carmelose sódica 5mg/ml, solução oftálmica estéril 15ml	12	FR	40,38	484,56
86	Colírio de hipromelose 0,3% + dextrano 0,1%, 15ml	50	FR	10,98	549,00
87	Colírio de Hipromelose 0,5% - 10 ml	100	FR	6,92	692,00

88	Colírio Maleato de timolol 0,3% - 10ml	50	FR	15,00	750,00
89	Deslanósido ampola 0,2mg/ml, 2ml	15	AMP	2,11	31,65
90	Desogestrel 75 mg caixa com 28	30	CX	26,27	788,10
91	Dexametasona creme 0,1%, 10g	1.000	TB	0,70	700,00
92	Dexametasona elixir 0,5 mg/ml 5 mL 120 ml	800	FR	1,35	1.080,00
93	Dexametasona sol. injetável 4 mg/ml, ampola 2,5 ml	200	FR	0,65	130,00
94	Dexametazona sol. Oftálmica 1 mg/ml, 5ml	150	FR	5,25	787,50
95	Dexclorfeniramina sol. oral 2 mg/5 mL 100 mL	500	FR	1,20	600,00
96	Diazepam 5mg	5.000	COMP	0,04	200,00
97	Diazepam injetável 5mg/ml 2 mL	50	AMP	0,75	37,50
98	Diazepan 10 mg	20.000	COMP	0,04	800,00
99	Diclofenaco 15 mg/ml gotas	800	FR	2,00	1.600,00
100	Diclofenaco potássico 50 mg	25.000	COMP	0,04	1.000,00
101	Diclofenaco sódico 50 mg	30.000	COMP	0,02	600,00
102	Diclofenaco sódico injetável. 75mg/3mL	1.500	AMP	0,77	1.155,00
103	Digoxina 0,25 mg	10.000	COMP	0,04	400,00
104	Diltiazem (cloridrato) 60 mg	1.500	COMP	0,12	180,00
105	Diltiazen (cloridrato) 120mg SR	1.500	COMP	1,38	2.070,00
106	Dimenidrinato + cloridrato de piridoxina 50/50 mg/ml, 1 ml	300	AMP	1,70	510,00
107	Dimeticona gotas 75mg/ml, frasco com10 mL	1.500	FR	0,80	1.200,00
108	Dipirona cp 500 mg	30.000	COMP	0,08	2.400,00
109	Dipirona injetável 500 mg/ml, 2 ml	500	AMP	1,03	515,00
110	Dipirona sódica gotas 500mg/ml frasco com 10 ml	1.500	FR	0,65	975,00
111	Dipropionato de betametasona + fosfato. dissódico de betametasona 5mg/2mg/ml ampola 1 ml	1.500	AMP	1,80	2.700,00
112	Divalproato de sódio 500 mg ER (liberaçao controlada)	1.500	COMP	1,96	2.940,00
113	Enalabril 10mg - comprimido	40.000	COMP	0,06	2.400,00
114	Enalabril 20 mg	80.000	COMP	0,07	5.600,00
115	Enoxaparina Sódica 40mg/0,8ml	30	AMP	22,23	666,90
116	Enoxaparina Sódica 80mg/0,8ml	30	AMP	35,38	1.061,40
117	Epinefrina 1 mg/ml IM/EV/SC, ampola 1 ml	25	AMP	3,60	90,00
118	Espironolactona 25 mg - comprimido	3.000	COMP	0,15	450,00
119	Estrogênio Conjugado 0,625 mg - cartela com 28 drágeas	35	CT	33,00	1.155,00

120	Fenitoina 100 mg	3.000	COMP	0,07	210,00
121	Fenitoína injetável 50mg/ml	50	COMP	1,591	79,55
122	Fenobarbital 100 mg	6.000	COMP	0,07	420,00
123	Fenobarbital 40 mg/ml solução oral 20ml	50	FR	2,25	112,50
124	fenobarbital injatável	30	AMP	1,98	59,40
125	Fenoterol (bromidrato) 5 mg/mL 20 mL	500	FR	1,60	800,00
126	Finasterida 5mg - comprimido	3.000	COMP	0,35	1.050,00
127	Fitomenadiona solução injetável 10 mg/ml intravenoso, 1 ml	60	AMP	1,732	103,92
128	Fluconazol 150mg	400	COMP	0,25	100,00
129	Flunitrazepan 1mg comp.	1.500	COMP	0,29	435,00
130	Fluoxetina 20 mg cp	30.000	COMP	0,15	4.500,00
131	Fluoxetina 20 mg/ml frasco com 20 ml	60	FR	11,97	718,20
132	Fórmula infantil de partida para lactentes de 0-6 meses com predominância protética da proteína do soro do leite; é acrescida de óleos vegetais maltodextrina e enriquecida com vitaminas, minerais, ferro, selenio e outros elementos. lata com 40g.	200	LATA	19,08	3.816,00
133	Fórmula infantil de seguimento para lactentes de 6-12 meses com predominancia protética de soro de leite; é acrescida de óleos e vegetais, maltodextrina e enriquecida com vitaminas, minerais, ferro e outros elementos. Lata com 400g.	200	LATA	16,31	3.262,00
134	Fosfato de codeína 30 mg	2.000	COMP	1,00	2.000,00
135	Fosfato sódico de prednisolona solução oral 3mg/ml	100	FR	3,00	300,00
136	Furosemida 40 mg cp	15.000	COMP	0,05	750,00
137	Furosemida injetável 40 mg ,2 ml	100	AMP	0,534	53,40
138	Gabapentina 300 mg - comprido	1.500	COMP	1,86	2.790,00
139	Gentamicina 80 mg	200	AMP	0,42	84,00
140	Glibenclamida 5 mg	20.000	COMP	0,03	600,00
141	Glicose hipertônica 50% 10 ml	300	AMP	0,234	70,20
142	Haloperidol 5 mg	3.000	COMP	0,10	300,00
143	Haloperidol decanoato 50mg/ml, ampola 1 ml	50	COMP	6,50	325,00
144	Haloperidol gotas, 2mg/ml, 20ml genérico	60	FR	3,25	195,00
145	Haloperidol injetável 5 mg/ml - 1ml	100	AMP	0,851	85,10
146	Halopiredol 1 mg	3.600	COMP	0,164	590,40
147	Heparina sódica solução injetável subcutânea 5000 UI/ 0,25ml, 0,25 ml	150	AMP	1,14	171,00
148	Hidroclorotiazida 25 mg	30.000	COMP	0,03	900,00

149	hidróxido de alumínio +magnésio 60/40 mg/ml com 150 ml ou mais	1.500	FR	1,40	2.100,00
150	Hidróxido de alumínio 300 mg comp	2.000	COMP	0,20	400,00
151	Hioscina composta 4/500 mg/ml ampola 5 ml	200	AMP	1,00	200,00
152	Hioscina composta 10 mg	20.000	COMP	0,20	4.000,00
153	Hioscina simples 10 mg	8.000	COMP	0,18	1.440,00
154	Hioscina simples inj. 20 mg ampola 1 mL	200	AMP	1,00	200,00
155	Ibuprofeno 300 mg	15.000	COMP	0,08	1.200,00
156	Ibuprofeno 600 mg cp	8.000	COMP	0,09	720,00
157	Ibuprofeno gotas 50 mg/ml gotas 30 mL	550	FR	1,10	605,00
158	Imipramina 25 mg cp	20.000	COMP	0,055	1.100,00
159	itraconazol 100mg	1.500	COMP	0,70	1.050,00
160	Ivermectina 6 mg	500	COMP	0,33	165,00
161	Lactulose sol. oral 667 mg/ml 120ml	250	FR	10,00	2.500,00
162	Levodopa + Benserazida 100/25 HBS - COMP	1.000	COMP	1,35	1.350,00
163	Levodopa + Benserazida 200/50 - comprimido	1.200	COMP	1,80	2.160,00
164	Levodopa + Beserazida 100/25 comp. Disp.	900	COMP	1,35	1.215,00
165	Levodopa + Carbidopa 250/25 - comprimido	1.000	COMP	0,40	400,00
166	Levonorgestrel + etinilestradiol 0,15mg/0,03mg cartela com 21 cp	1.500	CT	1,10	1.650,00
167	Levotiroxina sódica 100 mg	5.000	COMP	0,19	950,00
168	Levotiroxina sódica 25 mcg	5.000	COMP	0,20	1.000,00
169	Levotiroxina sódica 50 mg	5.000	COMP	0,19	950,00
170	Loratadina 10mg	5.000	COMP	0,062	310,00
171	Loratadina xarope 1mg/ml, 100ml	200	FR	1,95	390,00
172	Losartana Potássica 50mg comprimido	35.000	COMP	0,061	2.135,00
173	Maleato de metilergometrina 0,125 mg	720	FR	0,45	324,00
174	Maleato de metilergometrina 0,2mg/ml, SC/EV/IM, ampola 1 ml	40	AMP	0,902	36,08
175	Manitol 20% solução injetável 250 ml sistema fechado	150	FR	5,35	802,50
176	Meloxicam cp 15 mg	15.000	COMP	0,07	1.050,00
177	Mesilato de Doxazosina 2mg	15.000	COMP	0,173	2.595,00
178	Metformina 850 mg	20.000	COMP	0,07	1.400,00
179	Metildopa 250 mg comprimidos	15.000	COMP	0,14	2.100,00
180	Metildopa 500 mg	25.000	COMP	0,20	5.000,00
181	Metilfenidato 10 mg - comprimidos	7.000	COMP	1,70	11.900,00
182	Metoclopramida gotas 4 mg/mL, frasco com	500	FR	0,50	250,00

	10ml				
183	Metoclopramida injet. 10mg/2 ml , amp. 2ml	500	AMP	0,25	125,00
184	Metronidazol 250 mg	4.000	COMP	0,072	288,00
185	Metronidazol geléia vaginal 100 mg/g. 50 g	30	TB	3,25	97,50
186	Neomicina + bacitracina. pomada 10 g	1.300	TB	1,00	1.300,00
187	Nifedipina 20 mg Retard	30.000	COMP	0,10	3.000,00
188	Nimesulide 100 mg cp	35.000	COMP	0,04	1.400,00
189	Nimesulide gotas 50mg / ml frasco com 15 ml	500	FR	1,10	550,00
190	Nimodipina 30 mg	7.000	COMP	0,487	3.409,00
191	Nistatina creme vaginal 100.000 UI com 60g+ aplicadores	500	TB	3,10	1.550,00
192	Nistatina suspensão 100.000 UI 50 ml	200	FR	1,80	360,00
193	Nitrato de Miconazol creme dermatológico 28 g	200	TB	3,089	617,80
194	Nitrofurantoína 100 mg	2.000	COMP	0,15	300,00
195	Nitrofurazona creme 500g	60	PT	10,98	658,80
196	Norfloxacino 400 mg	4.500	COMP	0,15	675,00
197	Nortriptilina 25 mg	6.000	COMP	0,32	1.920,00
198	Odansetrona 4 mg- comprimido	1.000	COMP	2,00	2.000,00
199	Omeprazol sódico 40 mg	50.000	CP	0,05	2.500,00
200	Oxcarbazepina 300 mg comprimido	5.000	COMP	0,65	3.250,00
201	Oxido de zinco e vitamina D creme 45 mg	800	TB	2,00	1.600,00
202	Pantoprazol Sódico 40 mg	20.000	COMP	0,32	6.400,00
203	Paracetamol 200 mg /ml c/ 15 ml	1.500	FR	0,55	825,00
204	Paracetamol 500 mg	60.000	COMP	0,041	2.460,00
205	Paroxetina 20 mg capsula ou comp.	30.000	COMP	0,26	7.800,00
206	Permanganato de potássio 100 mg	5.000	COMP	0,08	400,00
207	Piroxican 20 mg	8.000	COMP	0,10	800,00
208	Policresuleno + cloridrato de cinchocaína pomada 30 g + aplicadores	100	TB	31,90	3.190,00
209	Policresuleno 36%, frasco c/ 12 ml	20	FR	13,70	274,00
210	Polivitamínico solução oral 100 ml	1.000	FR	5,00	5.000,00
211	Prednisona 20 mg genérico	3.000	COMP	0,17	510,00
212	Prednisona 5 mg genérico	2.000	COMP	0,17	340,00
213	Prometazina 25mg - comprimido	6.000	COMP	0,07	420,00
214	Prometazina Inj. 50mg/ 2ml	200	AMP	1,30	260,00
215	Propatilnitrato 10 mg	25.000	COMP	0,28	7.000,00
216	Ranitidina injetável 25mg/ml 2ml	400	AMP	0,702	280,80
217	Ranitidina xarope 150 mg/10ml frasco com 120 ml	60	FR	6,25	375,00

218	Risperidona 1 mg	7.000	COMP	0,14	980,00
219	Risperidona 2 mg	12.000	COMP	0,18	2.160,00
220	Risperidona sol oral 1mg/ml, frasco 30ml	60	FR	34,90	2.094,00
221	Sais de reidratação oral, pó para solução oral 27,9g	200	UN	0,40	80,00
222	Sertralina, cloridrato 50 mg	35.000	COMP	0,38	13.300,00
223	Sinvastatina 20 mg	20.000	COMP	0,14	2.800,00
224	Soro fisiológico 1000 mL, sistema fechado	200	FR	3,25	650,00
225	soro fisiológico 250 ml, sistema fechado	600	FR	1,85	1.110,00
226	Soro fisiológico 500 mL, sistema fechado	1.000	FR	2,15	2.150,00
227	Soro fisiológico para nebulizaçao 100 ml	800	FR	1,56	1.248,00
228	Soro glicosado 5% 250ml, sistema fechado	300	FR	1,90	570,00
229	Soro glicosado 5% 500 mL, sistema fechado	800	FR	2,25	1.800,00
230	Succinato de Metoprolol 100 mg (liberação controlada)	2.500	COMP	1,60	4.000,00
231	Succinato de Metoprolol 25 mg (liberação controlada)	3.600	COMP	0,513	1.846,80
232	Succinato de Metoprolol 50 mg (liberação controlada)	2.500	COMP	0,62	1.550,00
233	Succinato sódico de hidrocortisona 500mg injetável 500 mg	50	AMP	7,96	398,00
234	Sulfadiazina de prata creme dermatólogico 10mg/g, 30g	150	TB	3,00	450,00
235	Sulfametaxazol + trimetropima 400mg/80 mg cp	5.000	COMP	0,08	400,00
236	Sulfametoxazol + trimetoprima susp. 40mg/8mg/ml, 100 ml	150	FR	1,40	210,00
237	Sulfato de salbutamol aerossol 120 mcg/dose com 200 doses	100	FR	6,50	650,00
238	Sulfato de salbutamol xarope 0,4mg/ml, 100ml	1.000	FR	1,30	1.300,00
239	Sulfato Ferroso 40mg - comprimido	6.000	COMP	0,042	252,00
240	Tamsulosina 0,4mg	900	COMP	4,23	3.807,00
241	Tartarato de brimonidina 2mg/ml, solução oftálmica, 5ml	20	FR	18,00	360,00
242	Tetraciclina 500 mg	4.000	CP	0,15	600,00
243	Tetraciclina cápsula 250 mg	5.000	CP	0,15	750,00
244	Tiamazol 5 mg	2.000	COMP	0,33	660,00
245	Tioridazina 50 mg	3.000	COMP	0,50	1.500,00
246	Varfarina Sódica 5 mg	2.000	COMP	0,14	280,00
247	venlafaxina (cloridrato de) 150 mg	2.000	CP	3,00	6.000,00
248	Venlafaxina (cloridrato de) 75 mg	2.000	COMP	1,80	3.600,00

249	Verapamil 80 mg	4.000	COMP	0,07	280,00
250	Vitamina A 50000 UI + Vitamina D 10000 UI gotas 10 ml	150	FR	3,744	561,60
251	Vitamina complexo B injetável c/ 2 mL	600	AMP	0,80	480,00
252	Xinafoato de salmeterol + proprionato de fluticasona 50/250 mm/dose 60	15	FR	62,38	935,70
253	Xinafoato de salmeterol 25mcg+fluticasona 50 mcg 120 doses	15	FR	58,85	882,75
TOTAL					356.271,07

LOTE: 2 – MATERIAL DE CONSUMO

Item	Objeto	Quant.	Unid.	Preço unitário	Preço total
1	Abaixador de língua de madeira pcte c/100 unidades	50	PCTE	2,65	132,50
2	Água oxigenada 10 vol. 1000 mL	30	FR	3,85	115,50
3	Agulha 25 x 7 cx com 100 un	20	CX	4,25	85,00
4	Agulha 25 x 8 cx com 100 un	20	CX	4,25	85,00
5	Álcool etílico 70% 1 litro	200	FR	3,65	730,00
6	Álcool gel 70% 1000ml	20	FR	5,80	116,00
7	Algodão hidrófilo rolo c/ 500 g	40	UN	8,90	356,00
8	Alimento em pó, fórmula infantil especial, segurança na substituição da proteína animal. 100% proteína isolada de soja. Indicado nos casos de alergia à proteína do leite de vaca. Indicado a partir 06 meses de vida, sem comprometimento do trato gastrintestinal. Composição: Maltodextrina, proteína isolada de soja (fonte protéica), oleína de palma, óleo de soja, óleo de coco, sais minerais (fosfato de cálcio, citrato de cálcio, cloreto de potássio, fosfato de magnésio, citrato de potássio, cloreto de sódio, sulfato de zinco, sulfato ferroso, sulfato de cobre, iodeto de potássio), óleo de girassol, vitaminas (vitamina C, niacina, vitamina E, pantotenato de cálcio, vitamina A, vitamina B2, vitamina B6, vitamina B1, vitamina D, vitamina K, ácido fólico, biotina, vitamina B12), metionina, cloreto de colina, taurina, L-carnitina e regulador de acidez hidróxido de potássio. Não contem glúten nem leite e produtos lácteos - lata com 400 g	120	UN	28,54	3.424,80
9	alimento nutricionalmente completo para uso oral ou eteral. Normocalórico, normoproteíco e normolípidico, indicado	200	LATA	39,23	7.846,00

	para crianças de 1 a 10 anos de idadesem problemas de absorção e que necessitem de nutrição especializada para recuperação e manutenção do estado nutricional: inadequação alimentar associada ou não á diversas clinicas; déficit de crescimento e baixo peso; desnutrição; intolerância a lactose. 446 Kcal em 100g distribuição energética: 12% proteínas sendo 50% proteína de soro de leite e 50% caseinato de potássio obtido do leite de vaca, 35% carboidratos sendo 66% maltoxtrina e 34% sacarose, 53% gorduras sendo 41% óleo de girassol, 25% óleo de canola 20% TCM, 7% óleo de milho, 5% lecitina de soja gordura láctea. osmolaridade: 308 mOsm/Kg de água. Não contém glúten e lactose. Sabor baunilha, lata 400g.				
10	Almotolia transparente 250ml, bico reto	20	UN	1,45	29,00
11	Almotolia transparente 500ml, bico reto	20	UN	1,56	31,20
12	Anest. Clor. lidocaina e fenil. tubetes 3% c/ 50	30	CX	35,00	1.050,00
13	Anest. lidocaína sem vaso A 2% c/50 tb	20	CX	35,00	700,00
14	Aparelho de pressão adulto cinza naylon velcro forte e resistente durashock DS44 com selo INMETRO	06	UN	485,00	2.910,00
15	Atadura de Crepe 10 cm 13 fios	3.000	UN	0,52	1.560,00
16	Atadura de Crepe 15 cm 13 fios	600	UN	0,78	468,00
17	Bolsa coletora de urina sistema fechado 2 litros	50	UN	3,25	162,50
18	Bota de unna flexível pronto uso 10,1 m de comp. 7,6cm de larg.	60	ROLOS	38,50	2.310,00
19	Braçadeira c/ manga. fecho metal adulto 2L	05	UN	26,50	132,50
20	Cabo de bisturi INOX nº 4	05	UN	5,50	27,50
21	Cabo de bisturi INOX nº 7	05	UN	5,50	27,50
22	Cateter intravenoso periférico teflon 20 g	60	UN	0,58	34,80
23	Cateter intravenoso periférico teflon 22 g	60	UN	0,58	34,80
24	Cateter intravenoso periférico teflon 24 g	60	UN	0,60	36,00
25	Cateter nasal tipo óculos, tamanho único , esterilizado a raio gama, e embalado individualmente em saco plástico	300	UN	0,98	294,00
26	Colar Cervical rígido para resgate em PVC tam G	10	UN	40,00	400,00
27	Colar Cervical rígido para resgate em PVC	10	UN	40,00	400,00

	tam M				
28	Colar Cervical rígido para resgate PVC tam P	10	UN	40,00	400,00
29	Coletor material perfurocortante descartável em pacote com 10 unidades 20 litros	10	CX	42,00	420,00
30	Coletor material perfurocortante descartável em pacote com 10 unidades 13 litros	10	CX	34,50	345,00
31	Compressa de gaze 7,5x7,5 13 fios c/500 unidades	300	PCTE	8,50	2.550,00
32	Equipo macrogotas para alimentação enteral, dispositivo para infusão, controle de fluxo e dosagem de soluções enterais conecta o recipiente de soluções (frasco ou bolsa) a sonda de alimentação enteral e viabiliza o controle de fluxo de soluções . características gerais: composição básica lanceta perfurocortante para conexão ao recipiente de solução câmara flexível para visualização gotejamento extensão em PVC azul que evita conexão acidental com acesso venoso, controlador de fluxo tipo pinça rolete, conexão Luer ou conector escalonado específico para administração de soluções enterais	200	UN	1,25	250,00
33	Equipo macrogotas rol. Flash-Ball	1.000	UN	0,68	680,00
34	Esparadrapo impermeável 10 cm/4,5 cm com capa	50	ROLOS	5,85	292,50
35	Espéculo vaginal descartável lubrificado estéril grau cirúrgico P	250	UN	0,98	245,00
36	Espéculo vaginal lubrificado estéril grau cirúrgico M	700	UN	0,98	686,00
37	Extensor intermediário estéril de 2 ou 4 vias p/ administração de medicação parenteral compatível.	150	UN	2,00	300,00
38	Estetoscópio adulto duo Sonic Bd	10	UN	12,50	125,00
39	extensão 1,2 m com máscara para umidificador adulto	20	UN	6,00	120,00
40	Extensão p/ oxigênio silicone metro	50	M	8,45	422,50
41	Filme Raio X = 18 X 24 verde c/100	12	CX	78,00	936,00
42	Filme Raio X = 24 X 30 verde c/100	12	CX	130,00	1.560,00
43	Filme Raio X = 30 X 40 verde c/100	12	CX	215,00	2.580,00
44	Filme Raio X = 35x35 verde c/100	12	CX	225,00	2.700,00
45	Filme Raio X 35 x 43 verde c/100	12	CX	275,00	3.300,00
46	Fio catgut cromado 2-0 30 mm agulhado	02	CX	68,00	136,00

	caixa c/ 24				
47	Fio catgut simples 2-0 30 mm agulhado caixa c/ 24	02	CX	68,00	136,00
48	Fio catgut simples 4-0 30 mm agulhado caixa c/ 24	02	CX	68,00	136,00
49	Fio mononylon 2-0 agulhado caixa c/24	06	CX	18,50	111,00
50	Fio mononylon 3-0 agulhado caixa c/ 24	06	CX	18,50	111,00
51	Fio mononylon 4-0 agulhado c/20	06	CX	18,50	111,00
52	fita adesiva cirurgica hipoalergenica microporosa 5cm/10m	60	UN	4,90	294,00
53	Fita para autoclave 19mm x 30m	50	UN	3,25	162,50
54	Fixador 40 lts Processadora RAIO X 8T1460	12	GL	125,50	1.506,00
55	Fórmula infantil isenta de lactose para lactentes de 0 a 12 meses, com proteínas mododficadas em sua relação caseína/proteína do soro de leite (40:60) enriquecida com nucleotídeos, Lc-Pufas DHA e ARA, ferro e vitaminas. Densidade calórica: 67Kcal/100ml. Distribuição calórica: 10% protrína, 45% carboidratos, 45% gorduras. Carboidratos: 100% maltodextrina. Osmolaridade: 178mOms/Kg. Lata 400g.	120	LATA	41,31	4.957,20
56	Fórmula infantil isenta de lactose, com 100% de maltodextrina para lactentes com intolerância a lactose contendo: maltodextrina, oleína de palma, proteína de soro de leite, caseinato de potássio, óleo de canola, óleo de coco, óleo de milho, fosfato de potássio, citrato de cálcio, lecitina de soja, cloreto de sódio, cloreto de magnésio, vitamina C, taurina, nucleotídeos, cloreto de potássio, sulfato de zinco, sulfato ferroso, L-carnitina, vitamina E, vitamina PP, pantotenato de cálcio, vitamina A, vitamina B2, sulfato de cobre, vitamina B6, vitamina B1, vitamina D3, iodeto de potássio, ácido fólico, vitamina K, biotina e vitamina B12. Não contém glúten. lata com 400 g	120	UN	24,84	2.980,80
57	Fralda descartável geriátrica G	1.000	UN	1,05	1.050,00
58	Fralda descartável geriátrica M	1.000	UN	0,98	980,00
59	Fralda descartável geriátrica P	1.000	UN	0,98	980,00
60	Fralda descartável pediátrica G	1.500	UN	0,40	600,00
61	Fralda descartável pediátrica GG	1.000	UN	0,40	400,00
62	Fralda descartável pediátrica M	1.000	UN	0,40	400,00

63	Fralda descartável pediátrica P	1.000	UN	0,40	400,00
64	fralda geriátrica tamanho EG	1.000	UN	1,05	1.050,00
65	Fralda infantil tamanho P c/14 desc.	1.000	UN	0,35	350,00
66	frasco para dieta interal, transparente, 500ml, graduados dos dois lados material atóxico	250	UN	0,85	212,50
67	Gase hidrófila circular (tipo queijo) 9 fios/cm 4 dobras 91m/91mm	50	ROLOS	29,50	1.475,00
68	Gel para eletrocardiógrama 1 kg	10	PT	7,50	75,00
69	Gel para ultrassonografia incolor, galão com 5 litros	03	GL	26,50	79,50
70	gelo reutilizável rigido com gel a base de polímero acrílico, embalagem em PVC atóxico capacidade de 1000ml	10	UN	8,30	83,00
71	gelo reutilizável rígido com gel a base de polímero acrílico embalagem em PVC atóxico capacidade 400ml	40	UN	6,00	240,00
72	gelo reutilizável rígido com gel a base de polímero acrílico, embalagem em PVC atóxico capacidade de 550ml	50	UN	7,00	350,00
73	Glicerina 1000 ml	15	FR	21,50	322,50
74	Inalador/nebulizador acompanha micronebulizador: com máscara infantil e máscara adulto bivolt com chave seletora 110 / 220 volts	10	UN	136,00	1.360,00
75	Indicador biológico geogacillus stearothermophillus cx c/10 pra ciclos de esterilização a vapor	10	CX	60,00	600,00
76	Kit colpocitológico (escova cervical + espátula de ayre + estojo lâmina + lâmina de vidro + luva E. V .A) em caixa com 50 unidades.	08	CX	75,00	600,00
77	Lâmina de bisturi nº 21 estéril inox embalagem com 100 unid	04	CX	15,50	62,00
78	Lâmina de bisturi nº 23 estéril inox embalagem com 100unid	04	CX	15,50	62,00
79	Lâmpada para aparelho infra-vermelho de mesa ou pedestal 110 v	02	UN	85,40	170,80
80	Lençol descartável 70 cm x 50 m rolo	10	RL	9,85	98,50
81	Lidocaina 2% c/ vaso c/ 20 mL	10	TB	3,25	32,50
82	Lidocaína gel 2% sem vaso com 30g.	100	TB	2,00	200,00
83	Luva para toque c/ 100	60	PCTE	7,45	447,00
84	Luvas de procedimento látex não estéril tamanho G com 100 unidades	40	CX	16,50	660,00

85	Luvas de procedimento látex não estéril tamanho M com 100 unidades	80	CX	16,50	1.320,00
86	Luvas de procedimento látex não estéril tamanho P com 100 unidades	80	CX	16,50	1.320,00
87	Luvas de procedimento látex não estéril tamanho PP com 100 unidades	100	CX	16,50	1.650,00
88	Manômetro aneróide p/aparelho de pressão	06	UN	46,00	276,00
89	Microlanceta estéril cx c/ 100 unidades estéril	20	CX	10,00	200,00
90	Papel grau cirúrgico 12 cm/100 metros	06	RL	48,00	288,00
91	Papel grau cirúrgico 10 cm 100m	08	ROLOS	42,00	336,00
92	Papel grau cirúrgico 15 cm 100m	06	ROLOS	56,00	336,00
93	Papel para ultrasson 110mm x 18m type V	50	ROLOS	78,00	3.900,00
94	Pêra para aparelho de pressão	10	UN	5,80	58,00
95	Povedine tópico 1 litro	60	FR	15,50	930,00
96	Preservativo não lubrificado	06	CX	39,50	237,00
97	protetor descartável para estetoscópio em látex, caixa com 2 unidades	50	CX	15,13	756,50
98	Revelador 40 litros processadora RAIO X	12	GL	235,00	2.820,00
99	Sabonete líquido antisséptico, 800 ml refil com ponta dosadora	50	UN	13,50	675,00
100	Scalp ASEPTO 21 G	500	UN	0,14	70,00
101	Scalp ASEPTO 23 G	700	UN	0,14	98,00
102	Scalp ASEPTO 25 G	350	UN	0,14	49,00
103	Scalp asepto 27 G	100	UN	0,14	14,00
104	Seringa carpule inox dobrável.	10	UN	49,50	495,00
105	Seringa de 1 mL (insulina) com agulha 13x4,5	1.000	UN	0,14	140,00
106	Seringa desc. de 10 mL c/ ag. 25x7	800	UN	0,28	224,00
107	Seringa desc. de 3 mL c/ ag 25x7	1.600	UN	0,16	256,00
108	Seringa desc. de 5 mL c/ ag. 25x7	2.000	UN	0,18	360,00
109	Seringa descartavel. de 20 mL com agulha. 25x7	800	UN	0,32	256,00
110	Sonda folley siliconada 2v 30cc nº 12	20	UN	1,56	31,20
111	Sonda folley siliconada 2v 30cc nº 14	20	UN	1,56	31,20
112	Sonda folley siliconada 2v 30cc nº 18	20	UN	1,56	31,20
113	Sonda folley siliconada 2v 30cc nº16	20	UN	1,56	31,20
114	Sonda folley siliconada 2v 30cc nº20	20	UN	1,56	31,20
115	Sonda uretral ou de alívio estéril nº10	1.500	UN	0,48	720,00
116	Sonda uretral ou de alívio estéril nº12	1.500	UN	0,50	750,00
117	Sonda uretral ou de alívio estéril nº14	1.500	UN	0,58	870,00
118	Sonda uretral ou de alívio estéril nº16	1.500	UN	0,60	900,00

119	Sonda uretral ou de alívio estéril nº8	1.500	UN	0,45	675,00
120	tala para imobilização em resgate, confeccionada em papelão tipo polionda medindo 20/45cm e 2 a 3 mm de espessura c/ 50	10	FRD	75,00	750,00
121	Termômetro clinico prismático c/ estojo protetor	30	UN	4,90	147,00
122	Tesoura íris inox reta/reta 12 cm	12	UN	16,50	198,00
123	umidificador frasco 250ml para ar comprimido, tampa em nylon tubo com borbulhador e copo transparente graduado	35	FR	12,50	437,50
124	Válvula reguladora para cilindro de oxigênio com fluxômetro	08	UN	188,00	1.504,00
125	Vaselina líquida 1000 mL	25	FR	18,50	462,50
126	Vaselina sólida 500 g	20	PT	14,50	290,00
TOTAL					90.316,90
TOTAL GERAL					446.587,97

O custo total estimado dos objetos, importa no valor total aproximado de **R$ 446.587,97 (quatrocentos e quarenta e seis mil, quinhentos e oitenta e sete reais e noventa e sete centavos).**

Cordialmente,

EDEMIR PÉRICO
Secretario de Saúde

MUNICIPIO DE PLANALTO
CNPJ Nº 76.460.526/0001-16
Praça São Francisco de Assis, 1583 – CEP: 85.750-000
e-mail: planalto@rline.com.br
Fone: (046) 3555-8100 – Fax: (46) 3555-8101
PLANALTO - PARANÁ

Planalto-Pr., 13 de maio de 2013

DE: Marlon Fernando Kuhn – Prefeito Municipal

Preliminarmente para a autorização solicitada para à contratação de empresa visando a aquisição de medicamentos e materiais de consumo, destinado exclusivamente ao atendimento de ações executadas pelo Centro Municipal de Saúde do Município de Planalto, encaminhamos:

PARA: Secretaria de Finanças;
- à fins de indicação de recursos de ordem orçamentária para fazer frente à despesa;

PARA: Departamento de Materiais e Compras;
- à fins de elaboração da minuta do instrumento convocatório da licitação/contrato;

PARA: Departamento Jurídico;
- à fins de análise e indicação da modalidade a ser adotada.

Cordialmente,

MARLON FERNANDO KUHN
Prefeito Municipal.

MUNICIPIO DE PLANALTO

CNPJ Nº 76.460.526/0001-16
Praça São Francisco de Assis, 1583 – CEP: 85.750-000
e-mail: planalto@rline.com.br
Fone: (046) 3555-8100 – Fax: (46) 3555-8101
PLANALTO - PARANÁ

Planalto-Pr., 14 de maio de 2013

DE: Secretaria de Finanças

PARA: Prefeito Municipal

Senhor Prefeito,

Em atenção à solicitação visando a contratação de empresa visando a aquisição de medicamentos e materiais de consumo, destinado exclusivamente ao atendimento de ações executadas pelo Centro Municipal de Saúde do Município de Planalto, expedido por Vossa Excelência na data de 13/05/2013, informamos a existência de previsão de recursos orçamentários para assegurar o pagamento das obrigações decorrentes da solicitação supra, sendo que o pagamento será efetuado através das Dotações Orçamentárias:

DOTAÇÕES		
Conta da despesa	**Funcional programática**	**Destinação de recurso**
1580	09.126.10.301.1001-2060	0.1.00.0000000
1580	09.126.10.301.10012-060	0.1.00.0000303

Cordialmente,

Enson E. Schabo

ENSON ELEMAR SCHABO
Secretário de Finanças

MUNICIPIO DE PLANALTO
CNPJ Nº 76.460.526/0001-16
Praça São Francisco de Assis, 1583 – CEP: 85.750-000
e-mail: planalto@rline.com.br
Fone: (046) 3555-8100 – Fax: (46) 3555-8101
PLANALTO - PARANÁ

PARECER:

Planalto-Pr., 15 de maio de 2013

DE: Assessoria Jurídica

PARA: Prefeito Municipal

Senhor Prefeito,

À apreciação deste Setor Jurídico do processo administrativo referente a contratação de empresa visando a aquisição de medicamentos e materiais de consumo, destinado exclusivamente ao atendimento de ações executadas pelo Centro Municipal de Saúde do Município de Planalto.

De acordo com a informação contida no ofício, de 10/05/2013, da **Secretaria de Saúde** e pesquisa de preços feita pelo ***Departamento de Compras***, o preço máximo do objeto importa em **R$ 446.587,97 (quatrocentos e quarenta e seis mil, quinhentos e oitenta e sete reais e noventa e sete centavos)**.

A ***Secretaria de Finanças*** informa a existência de previsão de recursos de ordem orçamentária para fazer face às obrigações decorrentes da contratação, esclarecendo que o pagamento será efetuado através das Dotações Orçamentárias:

DOTAÇÕES		
Conta da despesa	**Funcional programática**	**Destinação de recurso**
1580	09.126.10.301.1001-2060	0.1.00.0000000
1580	09.126.10.301.10012-060	0.1.00.0000303

A Licitação dar-se-á sob a modalidade ***TOMADA DE PREÇO, pelo critério de julgamento de MENOR PREÇO POR ITEM,*** regida pela Lei Federal n.º 8.666/93 e suas alterações, LC 123/2006 de 14 de dezembro de 2006, e demais disposições legais.

É o Parecer,

PATRIQUE MATTOS DREY
OAB/PR 40.209

MUNICIPIO DE PLANALTO
CNPJ Nº 76.460.526/0001-16
Praça São Francisco de Assis, 1583 – CEP: 85.750-000
e-mail: planalto@rline.com.br
Fone: (046) 3555-8100 – Fax: (46) 3555-8101
PLANALTO - PARANÁ

AUTORIZAÇÃO PARA LICITAÇÃO

Planalto-Pr., 16 de maio de 2013

DE: Marlon Fernando Kuhn

PARA: Comissão de Licitações

Considerando as informações e pareceres contidos no presente Processo, **Autorizo** a Licitação sob a Modalidade ***TOMADA DE PREÇOS, pelo critério de julgamento de MENOR PREÇO POR ITEM,*** que tem por objeto a **contratação de empresa visando a aquisição de medicamentos e materiais de consumo, destinado exclusivamente ao atendimento de ações executadas pelo Centro Municipal de Saúde do Município de Planalto,** nos termos da Lei Federal n.º 8.666/93 e suas alterações, LC 123/2006 de 14 de dezembro de 2006, e demais disposições legais.

A Comissão de Licitação nomeada pela Portaria 001/2012.

Encaminhe-se ao Departamento de Compras e Licitações para as providências necessárias.

MARLON FERNANDO KUHN
Prefeito Municipal

MUNICIPIO DE PLANALTO
CNPJ Nº 76.460.526/0001-16
Praça São Francisco de Assis, 1583 – CEP: 85.750-000
e-mail: planalto@rline.com.br
Fone: (046) 3555-8100 – Fax: (46) 3555-8101
PLANALTO - PARANÁ

MINUTA DE CONTRATO ADMINISTRATIVO Nº ...../2013
TOMADA DE PREÇOS Nº...../2013

Contrato administrativo que entre si fazem o Município de Planalto/Fundo Municipal de Saúde de Planalto e a empresa ....., na forma abaixo.

CONTRATANTE: MUNICIPIO DE PLANALTO, pessoa jurídica de direito Público Interno, com sede à Praça São Francisco de Assis, nº 1583, inscrito no CNPJ nº 76.460.526/0001-16, neste ato devidamente representado pelo Prefeito Municipal, senhor **MARLON FERNANDO KUHN**, em pleno exercício de seu mandato e funções, brasileiro, casado, residente e domiciliado neste Município de Planalto, Estado do Paraná, portador da Cédula de Identidade RG nº 3.031.944-3 e do CPF/MF sob nº 643.844.469-34 e **FUNDO MUNICIPAL DE SAÚDE DE PLANALTO**, com sede à Praça São Francisco de Assis, nº 1583, inscrito no CNPJ nº 09.272.764/0001-00, neste ato devidamente representado por seu Gestor, senhor **EDEMIR PÉRICO**, em pleno exercício de seu mandato e funções, brasileiro, casado, residente e domiciliado neste Município de Planalto, Estado do Paraná, portadora da Cédula de Identidade RG nº 5.491.746-5 SSP/PR e do CPF/MF sob nº 870.119.729-00.

CONTRATADA: ....., devidamente inscrita no CNPJ sob n.º....., com sede à ....., Nº....., na Cidade de ....., neste ato representado pelo Administrador(a) o Sr(a). ....., brasileiro(a), comerciante, portador(a) do RG n....., e do CPF sob n.º ....., residente e domiciliado(a), na Cidade de .....

CLÁUSULA PRIMEIRA
DO OBJETO DO CONTRATO

O presente Contrato tem por objeto a aquisição de medicamentos e materiais de consumo, destinado exclusivamente ao atendimento de ações executadas pelo Centro Municipal de Saúde, deste Município de Planalto, tudo conforme a seguir:

LOTE: 1 – MEDICAMENTOS						
Item	**Nome do produto**	**Quant.**	**Unid.**	**Marca**	**Preço Unit.**	**Preço total**
1	AAS 100 mg	20.000	COMP			
2	AAS 500 mg	5.000	COMP			
3	Aciclovir 200mg	1.500	COMP			
4	Ácido Fólico 5mg	4.000	COMP			
5	Acido valpróico 250 Mg	3.000	COMP			
6	Acido valproico 500mg	3.000	COMP			
7	Acido valpróico suspensão 250mg	100	FR			

8	Agua destilada amp 10ml	1.000	FR			
9	Albendazol 400 mg.	300	COMP			
10	Albendazol susp. 400 mg. frasco 10 mL	300	FR			
11	Alendronato de Sódio 70 mg	500	COMP			
12	Ambroxol xarope adulto 30 mg, 100 ml	1.000	FR			
13	Ambroxol xarope pediátrico 100 mL	1.000	FR			
14	Aminofilina 100 mg	20.000	COMP			
15	Aminofilina injetável 24 mg 10 mL IM/EV	150	AMP			
16	Amitriptilina 25 mg comp.	25.000	COMP			
17	Amoxicilina + clav. de potássio cp 500/125 mg	1.000	COMP			
18	Amoxicilina 250 mg/ ml suspensão Oral 150 mg	400	FR			
19	Amoxicilina 500 mg	5.000	CP			
20	Atenol 50mg	20.000	COMP			
21	Azitromicina 500 mg	600	COMP			
22	Azitromicina pó susp.oral 40 mg/ml= fr:c/600mg 15 ml.	150	FR			
23	Baclofeno 10 mg	3.000	COMP			
24	Benzil penicilina benzatina 1.200.000 Ui + diluente	200	AMP			
25	Benzil penicilina benzatina 600.000 Ui+ diluente	200	AMP			
26	Benzilpenicilina procaína 300.000 UI + Benzilpenicilina potássica 100.000 UI	300	UN			
27	Benzoato de benzila 25%, 100 ml	100	FR			
28	Besilato de anlodipino 5 mg	20.000	COMP			
29	Biperideno 2 mg	5.000	COMP			
30	Bisacodil 5 mg	4.000	COMP			
31	Bloqueador Solar 100 ml ou mais FPS 30	200	FR			
32	Bromazepam 3 mg	20.000	COMP			
33	Brometo de ipratrópio + bromidrato de fenoterol 0,8 + 2mg/ml era 15ml	15	FR			
34	Brometo de Ipratrópio 0,25 mg/ml solução p/ inalação - 20 ml	150	UN			
35	Brometo de tiotropio 2,5mcg/dose	20	CX			

	c/60 doses (refil)					
36	Bromidrato de fenoterol 5mg/ml, solução para inalação 20ml.	200	FR			
37	Bromoprida cp 10 mg	40.000	UN			
38	Bromoprida gotas 4 mg/ml, frasco com 20 ml	1.000	FR			
39	Budesonida spray nasal 32mcg	250	FR			
40	Captopril 25 mg	60.000	COMP			
41	Carbamazepina 200 mg	10.000	COMP			
42	Carbamazepina CR 400 mg	1.000	COMP			
43	Carbamazepina suspensão 2% frasco 100 mL	200	FR			
44	Carbocisteina xarope infantil frasco 100 mL	800	FR			
45	Carbonato de cálcio + vitamina D3 (600 mg cálcio/400 UI)	5.000	COMP			
46	Carbonato de lítio 300 mg	4.000	COMP			
47	Carbosisteina xarope adulto 100 ml	1.000	FR			
48	Carvedilol 12,5 mg	1.500	COMP			
49	Carvedilol 3,125 mg	3.000	COMP			
50	Carvedilol 6,25 mg	3.000	COMP			
51	Cefalexina cápsula ou comp. c/ 500 mg	5.000	UN			
52	Cefalexina susp. oral 250 mg/5ml frasco 60 mL	200	FR			
53	Ceftriaxona dissódica 1g IM, ampola + diluente	1.000	UN			
54	Ceftriaxona dissódica 1g IV, ampola + diluente	500	AMP			
55	Cetoconazol 200 mg	4.000	COMP			
56	Ciclobenzaprina 10 mg	40.000	COMP			
57	Cilostazol 100 mg	1.500	COMP			
58	Cimetidina 200 mg	5.000	COMP			
59	Cinarizina 75 mg	20.000	COMP			
60	Citalopram 20 mg	8.000	COMP			
61	Claritromicina 500mg comprimido	2.800	COMP			
62	Clobazam 10 mg	4.000	COMP			
63	Clomipramina 25 mg	8.000	COMP			
64	Clonazepam cp 2 mg	15.000	UN			
65	Clonazepam gotas 2,5 mg/ml	350	FR			
66	Cloranfenicol sol. oftálmica 4 mg/ml, 10 ml	160	FR			

67	Cloreto de potássio sol. injetável a 19,1%,10ml.	50	AMP			
68	Cloreto de sódio 9mg/ml + cl. de benzalcônico 0,1 mg/ml sol nasal 30ml	1.500	FR			
69	Cloridrato de amiodarona 200 mg	10.000	COMP			
70	Cloridrato de bupropiona 150 mg	5.000	COMP			
71	Cloridrato de ciprofloxacino 500 mg.	4.000	COMP			
72	Cloridrato de lidocaína gel 2%, 30 g	300	TB			
73	cloridrato de lidocaína gel 2%, 30g	300	TB			
74	Cloridrato de metoclopramida 10 mg	12.000	COMP			
75	Cloridrato de metoclopramida gotas 4 mg/ml, 10ml	500	FR			
76	Cloridrato de propranolol 40 mg	30.000	COMP			
77	Cloridrato de ranitidina 150 mg	8.000	COMP			
78	Cloridrato de tetracaina 1% + clor. de fenilefrina 0,1 % colírio 10ml	20	FR			
79	Clorpromazina 100 mg	4.000	COMP			
80	Clorpromazina 25 mg	2.000	COMP			
81	clorpromazina gotas 40 mg/ml, 20 ml	150	FR			
82	Clorpromazina injetável 25 mg ampola 5 ml	100	AMP			
83	Colagenase + Cloranfenicol cr 30 gr	50	TB			
84	Colírio acetato de fluormetolona 0,1% suspensão oftálmica estéril, 5ml	26	FR			
85	Colírio carmelose sódica 5mg/ml, solução oftálmica estéril 15ml	12	FR			
86	Colírio de hipromelose 0,3% + dextrano 0,1%, 15ml	50	FR			
87	Colírio de Hipromelose 0,5% - 10 ml	100	FR			
88	Colírio Maleato de timolol 0,3% - 10ml	50	FR			
89	Deslanósido ampola 0,2mg/ml, 2ml	15	AMP			
90	Desogestrel 75 mg caixa com 28	30	CX			
91	Dexametasona creme 0,1%, 10g	1.000	TB			
92	Dexametasona elixir 0,5 mg/ml 5	800	FR			

	mL 120 ml					
93	Dexametasona sol. injetável 4 mg/ml, ampola 2,5 ml	200	FR			
94	Dexametazona sol. Oftálmica 1 mg/ml, 5ml	150	FR			
95	Dexclorfeniramina sol. oral 2 mg/5 mL 100 mL	500	FR			
96	Diazepam 5mg	5.000	COMP			
97	Diazepam injetável 5mg/ml 2 mL	50	AMP			
98	Diazepan 10 mg	20.000	COMP			
99	Diclofenaco 15 mg/ml gotas	800	FR			
100	Diclofenaco potássico 50 mg	25.000	COMP			
101	Diclofenaco sódico 50 mg	30.000	COMP			
102	Diclofenaco sódico injetável. 75mg/3mL	1.500	AMP			
103	Digoxina 0,25 mg	10.000	COMP			
104	Diltiazem (cloridrato) 60 mg	1.500	COMP			
105	Diltiazen (cloridrato) 120mg SR	1.500	COMP			
106	Dimenidrinato + cloridrato de piridoxina 50/50 mg/ml, 1 ml	300	AMP			
107	Dimeticona gotas 75mg/ml, frasco com10 mL	1.500	FR			
108	Dipirona cp 500 mg	30.000	COMP			
109	Dipirona injetável 500 mg/ml, 2 ml	500	AMP			
110	Dipirona sódica gotas 500mg/ml frasco com 10 ml	1.500	FR			
111	Dipropionato de betametasona + fosfato. dissódico de betametasona 5mg/2mg/ml ampola 1 ml	1.500	AMP			
112	Divalproato de sódio 500 mg ER (liberaçao controlada)	1.500	COMP			
113	Enalabril 10mg - comprimido	40.000	COMP			
114	Enalabril 20 mg	80.000	COMP			
115	Enoxaparina Sódica 40mg/0,8ml	30	AMP			
116	Enoxaparina Sódica 80mg/0,8ml	30	AMP			
117	Epinefrina 1 mg/ml IM/EV/SC, ampola 1 ml	25	AMP			
118	Espironolactona 25 mg - comprimido	3.000	COMP			
119	Estrogênio Conjugado 0,625 mg - cartela com 28 drágeas	35	CT			
120	Fenitoina 100 mg	3.000	COMP			

121	Fenitoína injetável 50mg/ml	50	COMP			
122	Fenobarbital 100 mg	6.000	COMP			
123	Fenobarbital 40 mg/ml solução oral 20ml	50	FR			
124	fenobarbital injatável	30	AMP			
125	Fenoterol (bromidrato) 5 mg/mL 20 mL	500	FR			
126	Finasterida 5mg - comprimido	3.000	COMP			
127	Fitomenadiona solução injetável 10 mg/ml intravenoso, 1 ml	60	AMP			
128	Fluconazol 150mg	400	COMP			
129	Flunitrazepan 1mg comp.	1.500	COMP			
130	Fluoxetina 20 mg cp	30.000	COMP			
131	Fluoxetina 20 mg/ml frasco com 20 ml	60	FR			
132	Fórmula infantil de partida para lactentes de 0-6 meses com predominância protética da proteína do soro do leite; é acrescida de óleos vegetais maltodextrina e enriquecida com vitaminas, minerais, ferro, selenio e outros elementos. lata com 40g.	200	LATA			
133	Fórmula infantil de seguimento para lactentes de 6-12 meses com predominancia protética de soro de leite; é acrescida de óleos e vegetais, maltodextrina e enriquecida com vitaminas, minerais, ferro e outros elementos. Lata com 400g.	200	LATA			
134	Fosfato de codeína 30 mg	2.000	COMP			
135	Fosfato sódico de prednisolona solução oral 3mg/ml	100	FR			
136	Furosemida 40 mg cp	15.000	COMP			
137	Furosemida injetável 40 mg ,2 ml	100	AMP			
138	Gabapentina 300 mg - comprido	1.500	COMP			
139	Gentamicina 80 mg	200	AMP			
140	Glibenclamida 5 mg	20.000	COMP			
141	Glicose hipertônica 50% 10 ml	300	AMP			
142	Haloperidol 5 mg	3.000	COMP			
143	Haloperidol decanoato 50mg/ml, ampola 1 ml	50	COMP			
144	Haloperidol gotas, 2mg/ml, 20ml	60	FR			

145	Haloperidol injetável 5 mg/ml - 1ml	100	AMP			
146	Halopiredol 1 mg	3.600	COMP			
147	Heparina sódica solução injetável subcutânea 5000 UI/ 0,25ml, 0,25 ml	150	AMP			
148	Hidroclorotiazida 25 mg	30.000	COMP			
149	hidróxido de alumínio +magnésio 60/40 mg/ml com 150 ml ou mais	1.500	FR			
150	Hidróxido de alumínio 300 mg comp	2.000	COMP			
151	Hioscina composta 4/500 mg/ml ampola 5 ml	200	AMP			
152	Hioscina composta 10 mg	20.000	COMP			
153	Hioscina simples 10 mg	8.000	COMP			
154	Hioscina simples inj. 20 mg ampola 1 mL	200	AMP			
155	Ibuprofeno 300 mg	15.000	COMP			
156	Ibuprofeno 600 mg cp	8.000	COMP			
157	Ibuprofeno gotas 50 mg/ml gotas 30 mL	550	FR			
158	Imipramina 25 mg cp	20.000	COMP			
159	itraconazol 100mg	1.500	COMP			
160	Ivermectina 6 mg	500	COMP			
161	Lactulose sol. oral 667 mg/ml 120ml	250	FR			
162	Levodopa + Benserazida 100/25 HBS - COMP	1.000	COMP			
163	Levodopa + Benserazida 200/50 - comprimido	1.200	COMP			
164	Levodopa + Beserazida 100/25 comp. Disp.	900	COMP			
165	Levodopa + Carbidopa 250/25 - comprimido	1.000	COMP			
166	Levonorgestrel + etinilestradiol 0,15mg/0,03mg cartela com 21 cp	1.500	CT			
167	Levotiroxina sódica 100 mg	5.000	COMP			
168	Levotiroxina sódica 25 mcg	5.000	COMP			
169	Levotiroxina sódica 50 mg	5.000	COMP			
170	Loratadina 10mg	5.000	COMP			
171	Loratadina xarope 1mg/ml, 100ml	200	FR			
172	Losartana Potássica 50mg comprimido	35.000	COMP			
173	Maleato de metilergometrina 0,125 mg	720	FR			
174	Maleato de metilergometrina 0,2mg/ml, SC/EV/IM, ampola 1 ml	40	AMP			
175	Manitol 20% solução injetável 250 ml sistema fechado	150	FR			
176	Meloxicam cp 15 mg	15.000	COMP			

177	Mesilato de Doxazosina 2mg	15.000	COMP			
178	Metformina 850 mg	20.000	COMP			
179	Metildopa 250 mg comprimidos	15.000	COMP			
180	Metildopa 500 mg	25.000	COMP			
181	Metilfenidato 10 mg - comprimidos	7.000	COMP			
182	Metoclopramida gotas 4 mg/mL, frasco com 10ml	500	FR			
183	Metoclopramida injet. 10mg/2 ml , amp. 2ml	500	AMP			
184	Metronidazol 250 mg	4.000	COMP			
185	Metronidazol geléia vaginal 100 mg/g. 50 g	30	TB			
186	Neomicina + bacitracina. pomada 10 g	1.300	TB			
187	Nifedipina 20 mg Retard	30.000	COMP			
188	Nimesulide 100 mg cp	35.000	COMP			
189	Nimesulide gotas 50mg / ml frasco com 15 ml	500	FR			
190	Nimodipina 30 mg	7.000	COMP			
191	Nistatina creme vaginal 100.000 UI com 60g+ aplicadores	500	TB			
192	Nistatina suspensão 100.000 UI 50 ml	200	FR			
193	Nitrato de Miconazol creme dermatológico 28 g	200	TB			
194	Nitrofurantoína 100 mg	2.000	COMP			
195	Nitrofurazona creme 500g	60	PT			
196	Norfloxacino 400 mg	4.500	COMP			
197	Nortriptilina 25 mg	6.000	COMP			
198	Odansetrona 4 mg- comprimido	1.000	COMP			
199	Omeprazol sódico 40 mg	50.000	CP			
200	Oxcarbazepina 300 mg comprimido	5.000	COMP			
201	Oxido de zinco e vitamina D creme 45 mg	800	TB			
202	Pantoprazol Sódico 40 mg	20.000	COMP			
203	Paracetamol 200 mg /ml c/ 15 ml	1.500	FR			
204	Paracetamol 500 mg	60.000	COMP			
205	Paroxetina 20 mg capsula ou comp.	30.000	COMP			
206	Permanganato de potássio 100 mg	5.000	COMP			
207	Piroxican 20 mg	8.000	COMP			
208	Policresuleno + cloridrato de cinchocaína pomada 30 g + aplicadores	100	TB			
209	Policresuleno 36%, frasco c/ 12 ml	20	FR			
210	Polivitamínico solução oral 100 ml	1.000	FR			
211	Prednisona 20 mg genérico	3.000	COMP			
212	Prednisona 5 mg genérico	2.000	COMP			

213	Prometazina 25mg - comprimido	6.000	COMP			
214	Prometazina Inj. 50mg/ 2ml	200	AMP			
215	Propatilnitrato 10 mg	25.000	COMP			
216	Ranitidina injetável 25mg/ml 2ml	400	AMP			
217	Ranitidina xarope 150 mg/10ml frasco com 120 ml	60	FR			
218	Risperidona 1 mg	7.000	COMP			
219	Risperidona 2 mg	12.000	COMP			
220	Risperidona sol oral 1mg/ml, frasco 30ml	60	FR			
221	Sais de reidratação oral, pó para solução oral 27,9g	200	UN			
222	Sertralina, cloridrato 50 mg	35.000	COMP			
223	Sinvastatina 20 mg	20.000	COMP			
224	Soro fisiológico 1000 mL, sistema fechado	200	FR			
225	soro fisiológico 250 ml, sistema fechado	600	FR			
226	Soro fisiológico 500 mL, sistema fechado	1.000	FR			
227	Soro fisiológico para nebulizaçao 100 ml	800	FR			
228	Soro glicosado 5% 250ml, sistema fechado	300	FR			
229	Soro glicosado 5% 500 mL, sistema fechado	800	FR			
230	Succinato de Metoprolol 100 mg (liberação controlada)	2.500	COMP			
231	Succinato de Metoprolol 25 mg (liberação controlada)	3.600	COMP			
232	Succinato de Metoprolol 50 mg (liberação controlada)	2.500	COMP			
233	Succinato sódico de hidrocortisona 500mg injetável 500 mg	50	AMP			
234	Sulfadiazina de prata creme dermatólogico 10mg/g, 30g	150	TB			
235	Sulfametaxazol + trimetropima 400mg/80 mg cp	5.000	COMP			
236	Sulfametoxazol + trimetoprima susp. 40mg/8mg/ml, 100 ml	150	FR			
237	Sulfato de salbutamol aerossol 120 mcg/dose com 200 doses	100	FR			
238	Sulfato de salbutamol xarope 0,4mg/ml, 100ml	1.000	FR			
239	Sulfato Ferroso 40mg - comprimido	6.000	COMP			
240	Tamsulosina 0,4mg	900	COMP			
241	Tartarato de brimonidina 2mg/ml, solução oftálmica, 5ml	20	FR			
242	Tetraciclina 500 mg	4.000	CP			
243	Tetraciclina cápsula 250 mg	5.000	CP			

244	Tiamazol 5 mg	2.000	COMP			
245	Tioridazina 50 mg	3.000	COMP			
246	Varfarina Sódica 5 mg	2.000	COMP			
247	venlafaxina (cloridrato de) 150 mg	2.000	CP			
248	Venlafaxina (cloridrato de) 75 mg	2.000	COMP			
249	Verapamil 80 mg	4.000	COMP			
250	Vitamina A 50000 UI + Vitamina D 10000 UI gotas 10 ml	150	FR			
251	Vitamina complexo B injetável c/ 2 mL	600	AMP			
252	Xinafoato de salmeterol + proprionato de fluticasona 50/250 mm/dose 60	15	FR			
253	Xinafoato de salmeterol 25mcg+fluticasona 50 mcg 120 doses	15	FR			
	TOTAL					

LOTE: 2 – MATERIAL DE CONSUMO

Item	Nome do produto	Quant.	Unid.	Marca	Preço Unit.	Preço total
1	Abaixador de língua de madeira pcte c/100 unidades	50	PCTE			
2	Água oxigenada 10 vol. 1000 mL	30	FR			
3	Agulha 25 x 7 cx com 100 un	20	CX			
4	Agulha 25 x 8 cx com 100 un	20	CX			
5	Álcool etílico 70% 1 litro	200	FR			
6	Álcool gel 70% 1000ml	20	FR			
7	Algodão hidrófilo rolo c/ 500 g	40	UN			
8	Alimento em pó, fórmula infantil especial, segurança na substituição da proteína animal. 100% proteína isolada de soja. Indicado nos casos de alergia à proteína do leite de vaca. Indicado a partir 06 meses de vida, sem comprometimento do trato gastrintestinal. Composição: Maltodextrina, proteína isolada de soja (fonte protéica), oleína de palma, óleo de soja, óleo de coco, sais minerais (fosfato de cálcio, citrato de cálcio, cloreto de potássio, fosfato de magnésio, citrato de potássio, cloreto de sódio, sulfato de zinco, sulfato ferroso, sulfato de cobre, iodeto de potássio), óleo de girassol, vitaminas (vitamina C, niacina, vitamina E, pantotenato de cálcio, vitamina A, vitamina B2, vitamina B6, vitamina B1, vitamina D, vitamina K, ácido fólico, biotina, vitamina B12), metionina, cloreto	120	UN			

	de colina, taurina, L-carnitina e regulador de acidez hidróxido de potássio. Não contem glúten nem leite e produtos lácteos - lata com 400 g					
9	alimento nutricionalmente completo para uso oral ou eteral. Normocalórico, normoproteíco e normolípidico, indicado para crianças de 1 a 10 anos de idadesem problemas de absorção e que necessitem de nutrição especializada para recuperação e manutenção do estado nutricional: inadequação alimentar associada ou não á diversas clinicas; déficit de crescimento e baixo peso; desnutrição; intolerância a lactose. 446 Kcal em 100g distribuição energética: 12% proteínas sendo 50% proteína de soro de leite e 50% caseinato de potássio obtido do leite de vaca, 35% carboidratos sendo 66% maltoxtrina e 34% sacarose, 53% gorduras sendo 41% óleo de girassol, 25% óleo de canola 20% TCM, 7% óleo de milho, 5% lecitina de soja gordura láctea. osmolaridade: 308 mOsm/Kg de água. Não contém glúten e lactose. Sabor baunilha, lata 400g.	200	LATA			
10	Almotolia transparente 250ml, bico reto	20	UN			
11	Almotolia transparente 500ml, bico reto	20	UN			
12	Anest. Clor. lidocaina e fenil. tubetes 3% c/ 50	30	CX			
13	Anest. lidocaína sem vaso A 2% c/50 tb	20	CX			
14	Aparelho de pressão adulto cinza naylon velcro forte e resistente durashock DS44 com selo INMETRO	06	UN			
15	Atadura de Crepe 10 cm 13 fios	3.000	UN			
16	Atadura de Crepe 15 cm 13 fios	600	UN			
17	Bolsa coletora de urina sistema fechado 2 litros	50	UN			
18	Bota de unna flexível pronto uso 10,1 m de comp. 7,6cm de larg.	60	ROLOS			
19	Braçadeira c/ manga. fecho metal adulto 2L	05	UN			
20	Cabo de bisturi INOX nº 4	05	UN			
21	Cabo de bisturi INOX nº 7	05	UN			

22	Cateter intravenoso periférico teflon 20 g	60	UN			
23	Cateter intravenoso periférico teflon 22 g	60	UN			
24	Cateter intravenoso periférico teflon 24 g	60	UN			
25	Cateter nasal tipo óculos, tamanho único , esterilizado a raio gama, e embalado individualmente em saco plástico	300	UN			
26	Colar Cervical rígido para resgate em PVC tam G	10	UN			
27	Colar Cervical rígido para resgate em PVC tam M	10	UN			
28	Colar Cervical rígido para resgate PVC tam P	10	UN			
29	Coletor material perfurocortante descartável em pacote com 10 unidades 20 litros	10	CX			
30	Coletor material perfurocortante descartável em pacote com 10 unidades 13 litros	10	CX			
31	Compressa de gaze 7,5x7,5 13 fios c/500 unidades	300	PCTE			
32	Equipo macrogotas para alimentação enteral, dispositivo para infusão, controle de fluxo e dosagem de soluções enterais conecta o recipiente de soluções (frasco ou bolsa) a sonda de alimentação enteral e viabiliza o controle de fluxo de soluções . características gerais: composição básica lanceta perfurocortante para conexão ao recipiente de solução câmara flexível para visualização gotejamento extensão em PVC azul que evita conexão acidental com acesso venoso, controlador de fluxo tipo pinça rolete, conexão Luer ou conector escalonado específico para administração de soluções enterais	200	UN			
33	Equipo macrogotas rol. Flash-Ball	1.000	UN			
34	Esparadrapo impermeável 10 cm/4,5 cm com capa	50	ROLOS			
35	Espéculo vaginal descartável lubrificado estéril grau cirúrgico P	250	UN			
36	Espéculo vaginal lubrificado estéril grau cirúrgico M	700	UN			
37	Extensor intermediário estéril de 2 ou 4 vias p/ administração de medicação parenteral compatível.	150	UN			

38	Estetoscópio adulto duo Sonic Bd	10	UN			
39	extensão 1,2 m com máscara para umidificador adulto	20	UN			
40	Extensão p/ oxigênio silicone metro	50	M			
41	Filme Raio X = 18 X 24 verde c/100	12	CX			
42	Filme Raio X = 24 X 30 verde c/100	12	CX			
43	Filme Raio X = 30 X 40 verde c/100	12	CX			
44	Filme Raio X = 35x35 verde c/100	12	CX			
45	Filme Raio X 35 x 43 verde c/100	12	CX			
46	Fio catgut cromado 2-0 30 mm agulhado caixa c/ 24	02	CX			
47	Fio catgut simples 2-0 30 mm agulhado caixa c/ 24	02	CX			
48	Fio catgut simples 4-0 30 mm agulhado caixa c/ 24	02	CX			
49	Fio mononylon 2-0 agulhado caixa c/24	06	CX			
50	Fio mononylon 3-0 agulhado caixa c/ 24	06	CX			
51	Fio mononylon 4-0 agulhado c/20	06	CX			
52	fita adesiva cirurgica hipoalergenica microporosa 5cm/10m	60	UN			
53	Fita para autoclave 19mm x 30m	50	UN			
54	Fixador 40 lts Processadora RAIO X 8T1460	12	GL			
55	Fórmula infantil isenta de lactose para lactentes de 0 a 12 meses, com proteínas mododficadas em sua relação caseína/proteína do soro de leite (40:60) enriquecida com nucleotídeos, Lc-Pufas DHA e ARA, ferro e vitaminas. Densidade calórica: 67Kcal/100ml. Distribuição calórica: 10% protrína, 45% carboidratos, 45% gorduras. Carboidratos: 100% maltodextrina. Osmolaridade: 178mOms/Kg. Lata 400g.	120	LATA			
56	Fórmula infantil isenta de lactose, com 100% de maltodextrina para lactentes com intolerância a lactose contendo: maltodextrina, oleína de palma, proteína de soro de leite, caseinato de potássio, óleo de canola, óleo de coco, óleo de milho, fosfato de potássio, citrato de cálcio, lecitina de soja, cloreto de sódio, cloreto de magnésio,	120	UN			

	vitamina C, taurina, nucleotídeos, cloreto de potássio, sulfato de zinco, sulfato ferroso, L-carnitina, vitamina E, vitamina PP, pantotenato de cálcio, vitamina A, vitamina B2, sulfato de cobre, vitamina B6, vitamina B1, vitamina D3, iodeto de potássio, ácido fólico, vitamina K, biotina e vitamina B12. Não contém glúten. lata com 400 g					
57	Fralda descartável geriátrica G	1.000	UN			
58	Fralda descartável geriátrica M	1.000	UN			
59	Fralda descartável geriátrica P	1.000	UN			
60	Fralda descartável pediátrica G	1.500	UN			
61	Fralda descartável pediátrica GG	1.000	UN			
62	Fralda descartável pediátrica M	1.000	UN			
63	Fralda descartável pediátrica P	1.000	UN			
64	fralda geriátrica tamanho EG	1.000	UN			
65	Fralda infantil tamanho P c/14 desc.	1.000	UN			
66	frasco para dieta interal, transparente, 500ml, graduados dos dois lados material atóxico	250	UN			
67	Gase hidrófila circular (tipo queijo) 9 fios/cm 4 dobras 91m/91mm	50	ROLOS			
68	Gel para eletrocardiógrama 1 kg	10	PT			
69	Gel para ultrassonografia incolor, galão com 5 litros	03	GL			
70	gelo reutilizável rigido com gel a base de polímero acrílico, embalagem em PVC atóxico capacidade de 1000ml	10	UN			
71	gelo reutilizável rígido com gel a base de polímero acrílico embalagem em PVC atóxico capacidade 400ml	40	UN			
72	gelo reutilizável rígido com gel a base de polímero acrílico, embalagem em PVC atóxico capacidade de 550ml	50	UN			
73	Glicerina 1000 ml	15	FR			
74	Inalador/nebulizador acompanha micronebulizador: com máscara infantil e máscara adulto bivolt com chave seletora 110 / 220 volts	10	UN			
75	Indicador biológico geogacillus stearothermophillus cx c/10 pra ciclos de esterilização a vapor	10	CX			
76	Kit colpocitológico (escova cervical + espátula de ayre + estojo	08	CX			

	lâmina + lâmina de vidro + luva E. V .A) em caixa com 50 unidades.					
77	Lâmina de bisturi nº 21 estéril inox embalagem com 100 unid	04	CX			
78	Lâmina de bisturi nº 23 estéril inox embalagem com 100unid	04	CX			
79	Lâmpada para aparelho infra-vermelho de mesa ou pedestal 110 v	02	UN			
80	Lençol descartável 70 cm x 50 m rolo	10	RL			
81	Lidocaina 2% c/ vaso c/ 20 mL	10	TB			
82	Lidocaína gel 2% sem vaso com 30g.	100	TB			
83	Luva para toque c/ 100	60	PCTE			
84	Luvas de procedimento látex não estéril tamanho G com 100 unidades	40	CX			
85	Luvas de procedimento látex não estéril tamanho M com 100 unidades	80	CX			
86	Luvas de procedimento látex não estéril tamanho P com 100 unidades	80	CX			
87	Luvas de procedimento látex não estéril tamanho PP com 100 unidades	100	CX			
88	Manômetro aneróide p/aparelho de pressão	06	UN			
89	Microlanceta estéril cx c/ 100 unidades estéril	20	CX			
90	Papel grau cirúrgico 12 cm/100 metros	06	RL			
91	Papel grau cirúrgico 10 cm 100m	08	ROLOS			
92	Papel grau cirúrgico 15 cm 100m	06	ROLOS			
93	Papel para ultrasson 110mm x 18m type V	50	ROLOS			
94	Pêra para aparelho de pressão	10	UN			
95	Povedine tópico 1 litro	60	FR			
96	Preservativo não lubrificado	06	CX			
97	protetor descartável para estetoscópio em látex, caixa com 2 unidades	50	CX			
98	Revelador 40 litros processadora RAIO X	12	GL			
99	Sabonete líquido antisséptico, 800 ml refil com ponta dosadora	50	UN			
100	Scalp ASEPTO 21 G	500	UN			
101	Scalp ASEPTO 23 G	700	UN			
102	Scalp ASEPTO 25 G	350	UN			
103	Scalp asepto 27 G	100	UN			

104	Seringa carpule inox dobrável.	10	UN			
105	Seringa de 1 mL (insulina) com agulha 13x4,5	1.000	UN			
106	Seringa desc. de 10 mL c/ ag. 25x7	800	UN			
107	Seringa desc. de 3 mL c/ ag 25x7	1.600	UN			
108	Seringa desc. de 5 mL c/ ag. 25x7	2.000	UN			
109	Seringa descartavel. de 20 mL com agulha. 25x7	800	UN			
110	Sonda folley siliconada 2v 30cc nº 12	20	UN			
111	Sonda folley siliconada 2v 30cc nº 14	20	UN			
112	Sonda folley siliconada 2v 30cc nº 18	20	UN			
113	Sonda folley siliconada 2v 30cc nº16	20	UN			
114	Sonda folley siliconada 2v 30cc nº20	20	UN			
115	Sonda uretral ou de alívio estéril nº10	1.500	UN			
116	Sonda uretral ou de alívio estéril nº12	1.500	UN			
117	Sonda uretral ou de alívio estéril nº14	1.500	UN			
118	Sonda uretral ou de alívio estéril nº16	1.500	UN			
119	Sonda uretral ou de alívio estéril nº8	1.500	UN			
120	tala para imobilização em resgate, confeccionada em papelão tipo polionda medindo 20/45cm e 2 a 3 mm de espessura c/ 50	10	FRD			
121	Termômetro clinico prismático c/ estojo protetor	30	UN			
122	Tesoura íris inox reta/reta 12 cm	12	UN			
123	umidificador frasco 250ml para ar comprimido, tampa em nylon tubo com borbulhador e copo transparente graduado	35	FR			
124	Válvula reguladora para cilindro de oxigênio com fluxômetro	08	UN			
125	Vaselina líquida 1000 mL	25	FR			
126	Vaselina sólida 500 g	20	PT			
TOTAL						
TOTAL GERAL						

Parágrafo Único - Integram e completam o presente termo Contratual, para todos os fins de direito, obrigando as partes em todos os seus termos, as condições expressas no edital TOMADA DE PREÇOS Nº ...../2013, juntamente com seus anexos e a proposta da CONTRATADA.

CLÁUSULA SEGUNDA
DO VALOR

Pelo fornecimento do(s) objeto(s) ora contratado, a CONTRATANTE pagará à CONTRATADA o valor total de ..... (.....), daqui a diante denominado VALOR CONTRATUAL.

CLÁUSULA TERCEIRA

DOS PRAZOS E CONDIÇÕES DE ENTREGA

Parágrafo Primeiro - A entrega correspondente ao(s) objeto(s) acima mencionado será efetuada em parcelas, ou seja, conforme a necessidade de consumo da Secretaria de Saúde, deste Município de Planalto.

Parágrafo Segundo - O(s) Objeto(s) deverá(ão) ser(em) entregue(s) na Secretaria Municipal de Saúde, à Rua Vereador Júlio Skrzypczak, nº 742, Bairro Nossa Senhora de Lourdes, Planalto-Pr., no prazo de até 05 (cinco) dias úteis contados após o recebimento da Solicitação de Entrega.

Parágrafo Terceiro - O(s) objeto(s) entregue(s) pela CONTRATADA, deverá(ão) possuir o prazo de validade de no mínimo 2/3 (dois terços), da data constante na embalagem do(s) produto(s).

Parágrafo Quarto - O prazo correspondente para a entrega final do(s) objeto(s) será 31/07/2014.

CLÁUSULA QUARTA

DA FORMA DE PAGAMENTO

Parágrafo Primeiro - O(s) pagamento(s) será(ão) efetuado(s) em até 15 (quinze) dias, após a entrega do(s) objeto(s), juntamente com a(s) respectiva(s) Nota(s) Fiscal(is).

Parágrafo Segundo - O(s) pagamento(s) decorrente(s) da aquisição do(s) objeto(s) correrá(ão) por conta dos Recursos do Município de Planalto/Fundo Municipal de Saúde de Planalto, através das seguintes dotações orçamentárias:

Conta da despesa	Funcional programática	Destinação de recurso
1580	09.126.10.301.1001-2060	0.1.00.0000000
1580	09.126.10.301.10012-060	0.1.00.0000303

CLÁUSULA QUINTA

DOS DIREITOS E RESPONSABILIDADES DAS PARTES

Parágrafo Primeiro – Constituem direitos da CONTRATANTE receber o(s) objeto(s) deste Contrato nas condições avençadas e da CONTRATADA perceber o valor ajustado na forma e prazo convencionados.

Parágrafo Segundo – Constituem obrigações da CONTRATANTE:

a) Efetuar o pagamento ajustado;
b) Dar à CONTRATADA as condições necessárias à regular execução do Contrato.

Parágrafo Terceiro – Constituem obrigações da CONTRATADA:

a) Prestar o fornecimento na forma ajustada;
b) A CONTRATADA é obrigada a substituir as suas expensas, no total ou em parte, do(s) objeto(s) do contrato em que se verificarem vícios, defeitos ou incorreções;
c) Atender aos encargos trabalhistas, previdenciários, fiscais e comerciais decorrentes;
d) Manter durante toda a execução do Contrato, em compatibilidade com as obrigações por ela assumidas, todas as condições de habilitação e qualificação exigidas na licitação;
e) Apresentar sempre que solicitado, durante a execução do Contrato, documentos que comprovem estar cumprindo a legislação em vigor

quanto às obrigações assumidas na licitação, em especial, encargos sociais, trabalhistas, previdenciários, tributários, fiscais e comerciais.

CLÁUSULA SEXTA

DA CESSÃO DO CONTRATO

A CONTRATADA não poderá ceder o presente Contrato a nenhuma pessoa física ou jurídica, sem autorização prévia, por escrito, da CONTRATANTE e anuência expressa da Contratante.

CLÁUSULA SÉTIMA

DAS SANÇÕES ADMINISTRATIVAS PARA O CASO DE INADIMPLEMENTO CONTRATUAL

Parágrafo Primeiro - À CONTRATADA serão aplicadas multas pela CONTRATANTE a serem apuradas na forma a saber: pela inexecução total ou parcial do contrato ou instrumento equivalente e pelo descumprimento das normas e legislação pertinentes à execução do objeto contratual que acarrete a rescisão do contrato, o Município de Planalto, poderá, ainda, garantida a prévia defesa, aplicar à empresa contratada as sanções previstas no art. 87 da Lei nº 8.666/93, sendo que em caso de multa esta corresponderá a 10% (dez por cento) sobre o valor do contrato.

Parágrafo Segundo - Pelo retardamento da execução do contrato, quando não mantiver a proposta, falhar ou fraudar no fornecimento do objeto, comportar-se de modo inidôneo, fizer declaração falsa ou cometer fraude fiscal, garantindo o direito prévio da citação e da ampla defesa, ficará impedido de licitar e contratar com a administração, pelo prazo de até 02 (dois) anos, enquanto perdurarem os motivos determinantes da punição ou até que seja promovida a reabilitação perante o Município de Planalto.

CLÁUSULA OITAVA

DA RESCISÃO

Parágrafo Primeiro - O presente Contrato poderá ser rescindido caso ocorram quaisquer dos fatos elencados no art. 78 e seguintes da Lei nº 8.666/93.

Parágrafo Segundo - A CONTRATADA reconhece os direitos da CONTRATANTE, em caso de rescisão administrativa prevista no art. 77 da Lei nº 8.666/93.

CLÁUSULA NONA

DA VIGÊNCIA

O prazo de vigência do presente contrato será até 31/07/2014, podendo ser prorrogado na forma da Lei.

CLÁUSULA DÉCIMA

DOS CASOS OMISSOS

Os casos omissos serão dirimidos de comum acordo entre as partes, com base na legislação em vigor.

CLÁUSULA DÉCIMA PRIMEIRA

DO FORO

As partes contratantes ficam obrigadas a responder pelo cumprimento deste termo, perante o Foro da Comarca de Capanema-Pr. Não obstante qualquer mudança de domicilio da CONTRATADA que, em razão disso, é obrigada a manter um representante com plenos poderes para receber notificação, citação inicial e outras medidas em direito permitidas.

Justas e contratadas firmam as partes este instrumento em 02 (duas) vias de igual teor, com as testemunhas presentes no ato, a fim de que se produzam efeitos legais.

Planalto-Pr. ..... de ..... de .....

MARLON FERNANDO KUHN

EDEMIR PERICO

CONTRATADA

TESTEMUNHAS: ....

MUNICIPIO DE PLANALTO
CNPJ Nº 76.460.526/0001-16
Praça São Francisco de Assis, 1583 – CEP: 85.750-000
e-mail: planalto@rline.com.br
Fone: (046) 3555-8100 – Fax: (46) 3555-8101
PLANALTO - PARANÁ

MINUTA DE TOMADA DE PREÇOS Nº ...../2013

1 – PREÂMBULO

1.1 – **O MUNICIPIO DE PLANALTO/FUNDO MUNICIPAL DE SAÚDE DE PLANALTO**, por intermédio da Comissão Permanente de Licitação designada pela Portaria n° 001/2013, de 03/01/2013, de conformidade com o disposto na Lei nº 8.666, de 21 de junho de 1993, LC 123/2006 de 14 de dezembro de 2006 e demais legislação aplicável, tornam público a realização de procedimento de licitação, na modalidade TOMADA DE PREÇOS, sob nº ...../....., do tipo MENOR PREÇO POR ITEM, na data de ...../...../....., às .....:..... horas, na Sala de Reuniões da Comissão Permanente de Licitação, localizada na Praça São Francisco de Assis, nº 1583, Centro, Município de Planalto, no Estado do Paraná, tendo como objeto a **contratação de empresa visando a aquisição de medicamentos e materiais de consumo, destinado exclusivamente ao atendimento de ações executadas pelo Centro Municipal de Saúde do Município de Planalto.**

1.2 - O recebimento dos Envelopes I, contendo a documentação de Habilitação, e dos Envelopes II, contendo a Proposta de Preço dos interessados, dar-se-á até às .....:..... horas da data de ...../...../....., na Sala de Reuniões da Comissão Permanente de Licitação, localizada à Praça São Francisco de Assis, nº 1583, Centro, na Cidade de Planalto, no Estado do Paraná.

1.3 - A abertura dos Envelopes I, contendo a documentação de Habilitação, dar-se-á no endereço indicado no item 1.1. deste Edital, a partir das .....:..... horas do dia ...../...../..... Havendo a concordância formalmente expressa de todos os proponentes em renunciar à interposição de recurso da fase de habilitação, proceder-se-á, na mesma ocasião, a abertura dos Envelopes II, contendo a Proposta de Preço dos licitantes habilitados.

2 – DO OBJETO

2.1 - A presente licitação tem por objeto a contratação de empresa visando a aquisição de medicamentos e materiais de consumo, destinado exclusivamente ao atendimento de ações executadas pelo Centro Municipal de Saúde do Município de Planalto, Conforme abaixo segue:

LOTE: 1 - MEDICAMENTOS					
Item	**Objeto**	**Quant.**	**Unid.**	**Preço máximo unitário**	**Preço máximo total**
1	AAS 100 mg	20.000	COMP	0,014	280,00
2	AAS 500 mg	5.000	COMP	0,132	660,00
3	Aciclovir 200mg	1.500	COMP	0,132	198,00

4	Ácido Fólico 5mg	4.000	COMP	0,025	100,00
5	Acido valpróico 250 Mg	3.000	COMP	0,40	1.200,00
6	Acido valproico 500mg	3.000	COMP	0,75	2.250,00
7	Acido valpróico suspensão 250mg	100	FR	2,60	260,00
8	Agua destilada amp 10ml	1.000	FR	0,144	144,00
9	Albendazol 400 mg.	300	COMP	0,27	81,00
10	Albendazol susp. 400 mg. frasco 10 mL	300	FR	1,35	405,00
11	Alendronato de Sódio 70 mg	500	COMP	0,41	205,00
12	Ambroxol xarope adulto 30 mg, 100 ml	1.000	FR	1,60	1.600,00
13	Ambroxol xarope pediátrico 100 mL	1.000	FR	1,40	1.400,00
14	Aminofilina 100 mg	20.000	COMP	0,06	1.200,00
15	Aminofilina injetável 24 mg 10 mL IM/EV	150	AMP	1,03	154,50
16	Amitriptilina 25 mg comp.	25.000	COMP	0,14	3.500,00
17	Amoxicilina + clav. de potássio cp 500/125 mg	1.000	COMP	1,98	1.980,00
18	Amoxicilina 250 mg/ ml suspensão Oral 150 mg	400	FR	3,00	1.200,00
19	Amoxicilina 500 mg	5.000	CP	0,10	500,00
20	Atenol 50mg	20.000	COMP	0,04	800,00
21	Azitromicina 500 mg	600	COMP	0,42	252,00
22	Azitromicina pó susp.oral 40 mg/ml= fr:c/600mg 15 ml.	150	FR	2,75	412,50
23	Baclofeno 10 mg	3.000	COMP	0,09	270,00
24	Benzil penicilina benzatina 1.200.000 Ui + diluente	200	AMP	0,85	170,00
25	Benzil penicilina benzatina 600.000 Ui+ diluente	200	AMP	0,85	170,00
26	Benzilpenicilina procaína 300.000 UI + Benzilpenicilina potássica 100.000 UI	300	UN	0,66	198,00
27	Benzoato de benzila 25%, 100 ml	100	FR	6,84	684,00
28	Besilato de anlodipino 5 mg	20.000	COMP	0,03	600,00
29	Biperideno 2 mg	5.000	COMP	0,16	800,00
30	Bisacodil 5 mg	4.000	COMP	0,18	720,00
31	Bloqueador Solar 100 ml ou mais FPS 30	200	FR	10,00	2.000,00
32	Bromazepam 3 mg	20.000	COMP	0,055	1.100,00
33	Brometo de ipratrópio + bromidrato de fenoterol 0,8 + 2mg/ml era 15ml	15	FR	10,00	150,00
34	Brometo de Ipratrópio 0,25 mg/ml solução p/ inalação - 20 ml	150	UN	0,75	112,50
35	Brometo de tiotropio 2,5mcg/dose c/60 doses (refil)	20	CX	207,16	4.143,20
36	Bromidrato de fenoterol 5mg/ml, solução para inalação 20ml.	200	FR	1,60	320,00

37	Bromoprida cp 10 mg	40.000	UN	0,10	4.000,00
38	Bromoprida gotas 4 mg/ml, frasco com 20 ml	1.000	FR	1,00	1.000,00
39	Budesonida spray nasal 32mcg	250	FR	18,74	4.685,00
40	Captopril 25 mg	60.000	COMP	0,09	5.400,00
41	Carbamazepina 200 mg	10.000	COMP	0,15	1.500,00
42	Carbamazepína CR 400 mg	1.000	COMP	1,40	1.400,00
43	Carbamazepina suspensão 2% frasco 100 mL	200	FR	5,50	1.100,00
44	Carbocisteina xarope infantil frasco 100 mL	800	FR	2,00	1.600,00
45	Carbonato de cálcio + vitamina D3 (600 mg cálcio/400 UI)	5.000	COMP	0,12	600,00
46	Carbonato de lítio 300 mg	4.000	COMP	0,18	720,00
47	Carbosisteina xarope adulto 100 ml	1.000	FR	2,10	2.100,00
48	Carvedilol 12,5 mg	1.500	COMP	0,15	225,00
49	Carvedilol 3,125 mg	3.000	COMP	0,11	330,00
50	Carvedilol 6,25 mg	3.000	COMP	0,13	390,00
51	Cefalexina cápsula ou comp. c/ 500 mg	5.000	UN	0,18	900,00
52	Cefalexina susp. oral 250 mg/5ml frasco 60 mL	200	FR	2,25	450,00
53	Ceftriaxona dissódica 1g IM, ampola + diluente	1.000	UN	2,20	2.200,00
54	Ceftriaxona dissódica 1g IV, ampola + diluente	500	AMP	1,75	875,00
55	Cetoconazol 200 mg	4.000	COMP	0,10	400,00
56	Ciclobenzaprina 10 mg	40.000	COMP	0,30	12.000,00
57	Cilostazol 100 mg	1.500	COMP	0,401	601,50
58	Cimetidina 200 mg	5.000	COMP	0,06	300,00
59	Cinarizina 75 mg	20.000	COMP	0,14	2.800,00
60	Citalopram 20 mg	8.000	COMP	0,28	2.240,00
61	Claritromicina 500mg comprimido	2.800	COMP	3,00	8.400,00
62	Clobazam 10 mg	4.000	COMP	0,42	1.680,00
63	Clomipramina 25 mg	8.000	COMP	0,75	6.000,00
64	Clonazepam cp 2 mg	15.000	UN	0,15	2.250,00
65	Clonazepam gotas 2,5 mg/ml	350	FR	2,25	787,50
66	Cloranfenicol sol. oftálmica 4 mg/ml, 10 ml	160	FR	6,15	984,00
67	Cloreto de potássio sol. injetável a 19,1%,10ml.	50	AMP	0,28	14,00
68	Cloreto de sódio 9mg/ml + cl. de benzalcônico 0,1 mg/ml sol nasal 30ml	1.500	FR	0,65	975,00
69	Cloridrato de amiodarona 200 mg	10.000	COMP	0,35	3.500,00
70	Cloridrato de bupropiona 150 mg	5.000	COMP	0,90	4.500,00
71	Cloridrato de ciprofloxacino 500 mg.	4.000	COMP	0,21	840,00

72	Cloridrato de lidocaína gel 2%, 30 g	300	TB	2,00	600,00
73	cloridrato de lidocaína gel 2%, 30g	300	TB	2,00	600,00
74	Cloridrato de metoclopramida 10 mg	12.000	COMP	0,05	600,00
75	Cloridrato de metoclopramida gotas 4 mg/ml, 10ml	500	FR	0,50	250,00
76	Cloridrato de propranolol 40 mg	30.000	COMP	0,12	3.600,00
77	Cloridrato de ranitidina 150 mg	8.000	COMP	0,06	480,00
78	Cloridrato de tetracaina 1% + clor. de fenilefrina 0,1 % colírio 10ml	20	FR	9,00	180,00
79	Clorpromazina 100 mg	4.000	COMP	0,22	880,00
80	Clorpromazina 25 mg	2.000	COMP	0,19	380,00
81	clorpromazina gotas 40 mg/ml, 20 ml	150	FR	5,50	825,00
82	Clorpromazina injetável 25 mg ampola 5 ml	100	AMP	1,89	189,00
83	Colagenase + Cloranfenicol cr 30 gr	50	TB	16,00	800,00
84	Colírio acetato de fluormetolona 0,1% suspensão oftálmica estéril, 5ml	26	FR	17,76	461,76
85	Colírio carmelose sódica 5mg/ml, solução oftálmica estéril 15ml	12	FR	40,38	484,56
86	Colírio de hipromelose 0,3% + dextrano 0,1%, 15ml	50	FR	10,98	549,00
87	Colírio de Hipromelose 0,5% - 10 ml	100	FR	6,92	692,00
88	Colírio Maleato de timolol 0,3% - 10ml	50	FR	15,00	750,00
89	Deslanósido ampola 0,2mg/ml, 2ml	15	AMP	2,11	31,65
90	Desogestrel 75 mg caixa com 28	30	CX	26,27	788,10
91	Dexametasona creme 0,1%, 10g	1.000	TB	0,70	700,00
92	Dexametasona elixir 0,5 mg/ml 5 mL 120 ml	800	FR	1,35	1.080,00
93	Dexametasona sol. injetável 4 mg/ml, ampola 2,5 ml	200	FR	0,65	130,00
94	Dexametazona sol. Oftálmica 1 mg/ml, 5ml	150	FR	5,25	787,50
95	Dexclorfeniramina sol. oral 2 mg/5 mL 100 mL	500	FR	1,20	600,00
96	Diazepam 5mg	5.000	COMP	0,04	200,00
97	Diazepam injetável 5mg/ml 2 mL	50	AMP	0,75	37,50
98	Diazepan 10 mg	20.000	COMP	0,04	800,00
99	Diclofenaco 15 mg/ml gotas	800	FR	2,00	1.600,00
100	Diclofenaco potássico 50 mg	25.000	COMP	0,04	1.000,00
101	Diclofenaco sódico 50 mg	30.000	COMP	0,02	600,00
102	Diclofenaco sódico injetável. 75mg/3mL	1.500	AMP	0,77	1.155,00
103	Digoxina 0,25 mg	10.000	COMP	0,04	400,00
104	Diltiazem (cloridrato) 60 mg	1.500	COMP	0,12	180,00
105	Diltiazen (cloridrato) 120mg SR	1.500	COMP	1,38	2.070,00
106	Dimenidrinato + cloridrato de piridoxina 50/50 mg/ml, 1 ml	300	AMP	1,70	510,00

107	Dimeticona gotas 75mg/ml, frasco com10 mL	1.500	FR	0,80	1.200,00
108	Dipirona cp 500 mg	30.000	COMP	0,08	2.400,00
109	Dipirona injetável 500 mg/ml, 2 ml	500	AMP	1,03	515,00
110	Dipirona sódica gotas 500mg/ml frasco com 10 ml	1.500	FR	0,65	975,00
111	Dipropionato de betametasona + fosfato. dissódico de betametasona 5mg/2mg/ml ampola 1 ml	1.500	AMP	1,80	2.700,00
112	Divalproato de sódio 500 mg ER (liberaçao controlada)	1.500	COMP	1,96	2.940,00
113	Enalabril 10mg - comprimido	40.000	COMP	0,06	2.400,00
114	Enalabril 20 mg	80.000	COMP	0,07	5.600,00
115	Enoxaparina Sódica 40mg/0,8ml	30	AMP	22,23	666,90
116	Enoxaparina Sódica 80mg/0,8ml	30	AMP	35,38	1.061,40
117	Epinefrina 1 mg/ml IM/EV/SC, ampola 1 ml	25	AMP	3,60	90,00
118	Espironolactona 25 mg - comprimido	3.000	COMP	0,15	450,00
119	Estrogênio Conjugado 0,625 mg - cartela com 28 drágeas	35	CT	33,00	1.155,00
120	Fenitoina 100 mg	3.000	COMP	0,07	210,00
121	Fenitoína injetável 50mg/ml	50	COMP	1,591	79,55
122	Fenobarbital 100 mg	6.000	COMP	0,07	420,00
123	Fenobarbital 40 mg/ml solução oral 20ml	50	FR	2,25	112,50
124	fenobarbital injatável	30	AMP	1,98	59,40
125	Fenoterol (bromidrato) 5 mg/mL 20 mL	500	FR	1,60	800,00
126	Finasterida 5mg - comprimido	3.000	COMP	0,35	1.050,00
127	Fitomenadiona solução injetável 10 mg/ml intravenoso, 1 ml	60	AMP	1,732	103,92
128	Fluconazol 150mg	400	COMP	0,25	100,00
129	Flunitrazepan 1mg comp.	1.500	COMP	0,29	435,00
130	Fluoxetina 20 mg cp	30.000	COMP	0,15	4.500,00
131	Fluoxetina 20 mg/ml frasco com 20 ml	60	FR	11,97	718,20
132	Fórmula infantil de partida para lactentes de 0-6 meses com predominância protética da proteína do soro do leite; é acrescida de óleos vegetais maltodextrina e enriquecida com vitaminas, minerais, ferro, selenio e outros elementos. lata com 40g.	200	LATA	19,08	3.816,00
133	Fórmula infantil de seguimento para lactentes de 6-12 meses com predominancia protética de soro de leite; é acrescida de óleos e vegetais, maltodextrina e enriquecida com vitaminas, minerais, ferro e outros elementos. Lata com 400g.	200	LATA	16,31	3.262,00
134	Fosfato de codeína 30 mg	2.000	COMP	1,00	2.000,00

135	Fosfato sódico de prednisolona solução oral 3mg/ml	100	FR	3,00	300,00
136	Furosemida 40 mg cp	15.000	COMP	0,05	750,00
137	Furosemida injetável 40 mg ,2 ml	100	AMP	0,534	53,40
138	Gabapentina 300 mg - comprido	1.500	COMP	1,86	2.790,00
139	Gentamicina 80 mg	200	AMP	0,42	84,00
140	Glibenclamida 5 mg	20.000	COMP	0,03	600,00
141	Glicose hipertônica 50% 10 ml	300	AMP	0,234	70,20
142	Haloperidol 5 mg	3.000	COMP	0,10	300,00
143	Haloperidol decanoato 50mg/ml, ampola 1 ml	50	COMP	6,50	325,00
144	Haloperidol gotas, 2mg/ml, 20ml genérico	60	FR	3,25	195,00
145	Haloperidol injetável 5 mg/ml - 1ml	100	AMP	0,851	85,10
146	Halopiredol 1 mg	3.600	COMP	0,164	590,40
147	Heparina sódica solução injetável subcutânea 5000 UI/ 0,25ml, 0,25 ml	150	AMP	1,14	171,00
148	Hidroclorotiazida 25 mg	30.000	COMP	0,03	900,00
149	hidróxido de alumínio +magnésio 60/40 mg/ml com 150 ml ou mais	1.500	FR	1,40	2.100,00
150	Hidróxido de alumínio 300 mg comp	2.000	COMP	0,20	400,00
151	Hioscina composta 4/500 mg/ml ampola 5 ml	200	AMP	1,00	200,00
152	Hioscina composta 10 mg	20.000	COMP	0,20	4.000,00
153	Hioscina simples 10 mg	8.000	COMP	0,18	1.440,00
154	Hioscina simples inj. 20 mg ampola 1 mL	200	AMP	1,00	200,00
155	Ibuprofeno 300 mg	15.000	COMP	0,08	1.200,00
156	Ibuprofeno 600 mg cp	8.000	COMP	0,09	720,00
157	Ibuprofeno gotas 50 mg/ml gotas 30 mL	550	FR	1,10	605,00
158	Imipramina 25 mg cp	20.000	COMP	0,055	1.100,00
159	itraconazol 100mg	1.500	COMP	0,70	1.050,00
160	Ivermectina 6 mg	500	COMP	0,33	165,00
161	Lactulose sol. oral 667 mg/ml 120ml	250	FR	10,00	2.500,00
162	Levodopa + Benserazida 100/25 HBS - COMP	1.000	COMP	1,35	1.350,00
163	Levodopa + Benserazida 200/50 - comprimido	1.200	COMP	1,80	2.160,00
164	Levodopa + Beserazida 100/25 comp. Disp.	900	COMP	1,35	1.215,00
165	Levodopa + Carbidopa 250/25 - comprimido	1.000	COMP	0,40	400,00
166	Levonorgestrel + etinilestradiol 0,15mg/0,03mg cartela com 21 cp	1.500	CT	1,10	1.650,00
167	Levotiroxina sódica 100 mg	5.000	COMP	0,19	950,00
168	Levotiroxina sódica 25 mcg	5.000	COMP	0,20	1.000,00
169	Levotiroxina sódica 50 mg	5.000	COMP	0,19	950,00

170	Loratadina 10mg	5.000	COMP	0,062	310,00
171	Loratadina xarope 1mg/ml, 100ml	200	FR	1,95	390,00
172	Losartana Potássica 50mg comprimido	35.000	COMP	0,061	2.135,00
173	Maleato de metilergometrina 0,125 mg	720	FR	0,45	324,00
174	Maleato de metilergometrina 0,2mg/ml, SC/EV/IM, ampola 1 ml	40	AMP	0,902	36,08
175	Manitol 20% solução injetável 250 ml sistema fechado	150	FR	5,35	802,50
176	Meloxicam cp 15 mg	15.000	COMP	0,07	1.050,00
177	Mesilato de Doxazosina 2mg	15.000	COMP	0,173	2.595,00
178	Metformina 850 mg	20.000	COMP	0,07	1.400,00
179	Metildopa 250 mg comprimidos	15.000	COMP	0,14	2.100,00
180	Metildopa 500 mg	25.000	COMP	0,20	5.000,00
181	Metilfenidato 10 mg - comprimidos	7.000	COMP	1,70	11.900,00
182	Metoclopramida gotas 4 mg/mL, frasco com 10ml	500	FR	0,50	250,00
183	Metoclopramida injet. 10mg/2 ml , amp. 2ml	500	AMP	0,25	125,00
184	Metronidazol 250 mg	4.000	COMP	0,072	288,00
185	Metronidazol geléia vaginal 100 mg/g. 50 g	30	TB	3,25	97,50
186	Neomicina + bacitracina. pomada 10 g	1.300	TB	1,00	1.300,00
187	Nifedipina 20 mg Retard	30.000	COMP	0,10	3.000,00
188	Nimesulide 100 mg cp	35.000	COMP	0,04	1.400,00
189	Nimesulide gotas 50mg / ml frasco com 15 ml	500	FR	1,10	550,00
190	Nimodipina 30 mg	7.000	COMP	0,487	3.409,00
191	Nistatina creme vaginal 100.000 UI com 60g+ aplicadores	500	TB	3,10	1.550,00
192	Nistatina suspensão 100.000 UI 50 ml	200	FR	1,80	360,00
193	Nitrato de Miconazol creme dermatológico 28 g	200	TB	3,089	617,80
194	Nitrofurantoína 100 mg	2.000	COMP	0,15	300,00
195	Nitrofurazona creme 500g	60	PT	10,98	658,80
196	Norfloxacino 400 mg	4.500	COMP	0,15	675,00
197	Nortriptilina 25 mg	6.000	COMP	0,32	1.920,00
198	Odansetrona 4 mg- comprimido	1.000	COMP	2,00	2.000,00
199	Omeprazol sódico 40 mg	50.000	CP	0,05	2.500,00
200	Oxcarbazepina 300 mg comprimido	5.000	COMP	0,65	3.250,00
201	Oxido de zinco e vitamina D creme 45 mg	800	TB	2,00	1.600,00
202	Pantoprazol Sódico 40 mg	20.000	COMP	0,32	6.400,00
203	Paracetamol 200 mg /ml c/ 15 ml	1.500	FR	0,55	825,00
204	Paracetamol 500 mg	60.000	COMP	0,041	2.460,00
205	Paroxetina 20 mg capsula ou comp.	30.000	COMP	0,26	7.800,00

206	Permanganato de potássio 100 mg	5.000	COMP	0,08	400,00
207	Piroxican 20 mg	8.000	COMP	0,10	800,00
208	Policresuleno + cloridrato de cinchocaína pomada 30 g + aplicadores	100	TB	31,90	3.190,00
209	Policresuleno 36%, frasco c/ 12 ml	20	FR	13,70	274,00
210	Polivitamínico solução oral 100 ml	1.000	FR	5,00	5.000,00
211	Prednisona 20 mg genérico	3.000	COMP	0,17	510,00
212	Prednisona 5 mg genérico	2.000	COMP	0,17	340,00
213	Prometazina 25mg - comprimido	6.000	COMP	0,07	420,00
214	Prometazina Inj. 50mg/ 2ml	200	AMP	1,30	260,00
215	Propatilnitrato 10 mg	25.000	COMP	0,28	7.000,00
216	Ranitidina injetável 25mg/ml 2ml	400	AMP	0,702	280,80
217	Ranitidina xarope 150 mg/10ml frasco com 120 ml	60	FR	6,25	375,00
218	Risperidona 1 mg	7.000	COMP	0,14	980,00
219	Risperidona 2 mg	12.000	COMP	0,18	2.160,00
220	Risperidona sol oral 1mg/ml, frasco 30ml	60	FR	34,90	2.094,00
221	Sais de reidratação oral, pó para solução oral 27,9g	200	UN	0,40	80,00
222	Sertralina, cloridrato 50 mg	35.000	COMP	0,38	13.300,00
223	Sinvastatina 20 mg	20.000	COMP	0,14	2.800,00
224	Soro fisiológico 1000 mL, sistema fechado	200	FR	3,25	650,00
225	soro fisiológico 250 ml, sistema fechado	600	FR	1,85	1.110,00
226	Soro fisiológico 500 mL, sistema fechado	1.000	FR	2,15	2.150,00
227	Soro fisiológico para nebulizaçao 100 ml	800	FR	1,56	1.248,00
228	Soro glicosado 5% 250ml, sistema fechado	300	FR	1,90	570,00
229	Soro glicosado 5% 500 mL, sistema fechado	800	FR	2,25	1.800,00
230	Succinato de Metoprolol 100 mg (liberação controlada)	2.500	COMP	1,60	4.000,00
231	Succinato de Metoprolol 25 mg (liberação controlada)	3.600	COMP	0,513	1.846,80
232	Succinato de Metoprolol 50 mg (liberação controlada)	2.500	COMP	0,62	1.550,00
233	Succinato sódico de hidrocortisona 500mg injetável 500 mg	50	AMP	7,96	398,00
234	Sulfadiazina de prata creme dermatólogico 10mg/g, 30g	150	TB	3,00	450,00
235	Sulfametaxazol + trimetropima 400mg/80 mg cp	5.000	COMP	0,08	400,00
236	Sulfametoxazol + trimetoprima susp. 40mg/8mg/ml, 100 ml	150	FR	1,40	210,00
237	Sulfato de salbutamol aerossol 120 mcg/dose com 200 doses	100	FR	6,50	650,00
238	Sulfato de salbutamol xarope 0,4mg/ml,	1.000	FR	1,30	1.300,00

	100ml				
239	Sulfato Ferroso 40mg - comprimido	6.000	COMP	0,042	252,00
240	Tamsulosina 0,4mg	900	COMP	4,23	3.807,00
241	Tartarato de brimonidina 2mg/ml, solução oftálmica, 5ml	20	FR	18,00	360,00
242	Tetraciclina 500 mg	4.000	CP	0,15	600,00
243	Tetraciclina cápsula 250 mg	5.000	CP	0,15	750,00
244	Tiamazol 5 mg	2.000	COMP	0,33	660,00
245	Tioridazina 50 mg	3.000	COMP	0,50	1.500,00
246	Varfarina Sódica 5 mg	2.000	COMP	0,14	280,00
247	venlafaxina (cloridrato de) 150 mg	2.000	CP	3,00	6.000,00
248	Venlafaxina (cloridrato de) 75 mg	2.000	COMP	1,80	3.600,00
249	Verapamil 80 mg	4.000	COMP	0,07	280,00
250	Vitamina A 50000 UI + Vitamina D 10000 UI gotas 10 ml	150	FR	3,744	561,60
251	Vitamina complexo B injetável c/ 2 mL	600	AMP	0,80	480,00
252	Xinafoato de salmeterol + proprionato de fluticasona 50/250 mm/dose 60	15	FR	62,38	935,70
253	Xinafoato de salmeterol 25mcg+fluticasona 50 mcg 120 doses	15	FR	58,85	882,75
	TOTAL				356.271,07

LOTE: 2 – MATERIAL DE CONSUMO

Item	Objeto	Quant.	Unid.	Preço máximo unitário	Preço máximo total
1	Abaixador de língua de madeira pcte c/100 unidades	50	PCTE	2,65	132,50
2	Água oxigenada 10 vol. 1000 mL	30	FR	3,85	115,50
3	Agulha 25 x 7 cx com 100 un	20	CX	4,25	85,00
4	Agulha 25 x 8 cx com 100 un	20	CX	4,25	85,00
5	Álcool etílico 70% 1 litro	200	FR	3,65	730,00
6	Álcool gel 70% 1000ml	20	FR	5,80	116,00
7	Algodão hidrófilo rolo c/ 500 g	40	UN	8,90	356,00
8	Alimento em pó, fórmula infantil especial, segurança na substituição da proteína animal. 100% proteína isolada de soja. Indicado nos casos de alergia à proteína do leite de vaca. Indicado a partir 06 meses de vida, sem comprometimento do trato gastrintestinal. Composição: Maltodextrina, proteína isolada de soja (fonte protéica), oleína de palma, óleo de soja, óleo de coco, sais minerais (fosfato de cálcio, citrato de cálcio, cloreto de potássio, fosfato de magnésio, citrato de potássio, cloreto de	120	UN	28,54	3.424,80

	sódio, sulfato de zinco, sulfato ferroso, sulfato de cobre, iodeto de potássio), óleo de girassol, vitaminas (vitamina C, niacina, vitamina E, pantotenato de cálcio, vitamina A, vitamina B2, vitamina B6, vitamina B1, vitamina D, vitamina K, ácido fólico, biotina, vitamina B12), metionina, cloreto de colina, taurina, L-carnitina e regulador de acidez hidróxido de potássio. Não contem glúten nem leite e produtos lácteos - lata com 400 g				
9	alimento nutricionalmente completo para uso oral ou eteral. Normocalórico, normoproteíco e normolípidico, indicado para crianças de 1 a 10 anos de idadesem problemas de absorção e que necessitem de nutrição especializada para recuperação e manutenção do estado nutricional: inadequação alimentar associada ou não á diversas clinicas; déficit de crescimento e baixo peso; desnutrição; intolerância a lactose. 446 Kcal em 100g distribuição energética: 12% proteínas sendo 50% proteína de soro de leite e 50% caseinato de potássio obtido do leite de vaca, 35% carboidratos sendo 66% maltoxtrina e 34% sacarose, 53% gorduras sendo 41% óleo de girassol, 25% óleo de canola 20% TCM, 7% óleo de milho, 5% lecitina de soja gordura láctea. osmolaridade: 308 mOsm/Kg de água. Não contém glúten e lactose. Sabor baunilha, lata 400g.	200	LATA	39,23	7.846,00
10	Almotolia transparente 250ml, bico reto	20	UN	1,45	29,00
11	Almotolia transparente 500ml, bico reto	20	UN	1,56	31,20
12	Anest. Clor. lidocaina e fenil. tubetes 3% c/ 50	30	CX	35,00	1.050,00
13	Anest. lidocaína sem vaso A 2% c/50 tb	20	CX	35,00	700,00
14	Aparelho de pressão adulto cinza naylon velcro forte e resistente durashock DS44 com selo INMETRO	06	UN	485,00	2.910,00
15	Atadura de Crepe 10 cm 13 fios	3.000	UN	0,52	1.560,00
16	Atadura de Crepe 15 cm 13 fios	600	UN	0,78	468,00
17	Bolsa coletora de urina sistema fechado 2 litros	50	UN	3,25	162,50
18	Bota de unna flexível pronto uso 10,1 m de comp. 7,6cm de larg.	60	ROLOS	38,50	2.310,00
19	Braçadeira c/ manga. fecho metal adulto 2L	05	UN	26,50	132,50
20	Cabo de bisturi INOX nº 4	05	UN	5,50	27,50

21	Cabo de bisturi INOX nº 7	05	UN	5,50	27,50
22	Cateter intravenoso periférico teflon 20 g	60	UN	0,58	34,80
23	Cateter intravenoso periférico teflon 22 g	60	UN	0,58	34,80
24	Cateter intravenoso periférico teflon 24 g	60	UN	0,60	36,00
25	Cateter nasal tipo óculos, tamanho único , esterilizado a raio gama, e embalado individualmente em saco plástico	300	UN	0,98	294,00
26	Colar Cervical rígido para resgate em PVC tam G	10	UN	40,00	400,00
27	Colar Cervical rígido para resgate em PVC tam M	10	UN	40,00	400,00
28	Colar Cervical rígido para resgate PVC tam P	10	UN	40,00	400,00
29	Coletor material perfurocortante descartável em pacote com 10 unidades 20 litros	10	CX	42,00	420,00
30	Coletor material perfurocortante descartável em pacote com 10 unidades 13 litros	10	CX	34,50	345,00
31	Compressa de gaze 7,5x7,5 13 fios c/500 unidades	300	PCTE	8,50	2.550,00
32	Equipo macrogotas para alimentação enteral, dispositivo para infusão, controle de fluxo e dosagem de soluções enterais conecta o recipiente de soluções (frasco ou bolsa) a sonda de alimentação enteral e viabiliza o controle de fluxo de soluções . características gerais: composição básica lanceta perfurocortante para conexão ao recipiente de solução câmara flexível para visualização gotejamento extensão em PVC azul que evita conexão acidental com acesso venoso, controlador de fluxo tipo pinça rolete, conexão Luer ou conector escalonado específico para administração de soluções enterais	200	UN	1,25	250,00
33	Equipo macrogotas rol. Flash-Ball	1.000	UN	0,68	680,00
34	Esparadrapo impermeável 10 cm/4,5 cm com capa	50	ROLOS	5,85	292,50
35	Espéculo vaginal descartável lubrificado estéril grau cirúrgico P	250	UN	0,98	245,00
36	Espéculo vaginal lubrificado estéril grau cirúrgico M	700	UN	0,98	686,00
37	Extensor intermediário estéril de 2 ou 4 vias p/ administração de medicação parenteral compatível.	150	UN	2,00	300,00
38	Estetoscópio adulto duo Sonic Bd	10	UN	12,50	125,00
39	extensão 1,2 m com máscara para umidificador adulto	20	UN	6,00	120,00

40	Extensão p/ oxigênio silicone metro	50	M	8,45	422,50
41	Filme Raio X = 18 X 24 verde c/100	12	CX	78,00	936,00
42	Filme Raio X = 24 X 30 verde c/100	12	CX	130,00	1.560,00
43	Filme Raio X = 30 X 40 verde c/100	12	CX	215,00	2.580,00
44	Filme Raio X = 35x35 verde c/100	12	CX	225,00	2.700,00
45	Filme Raio X 35 x 43 verde c/100	12	CX	275,00	3.300,00
46	Fio catgut cromado 2-0 30 mm agulhado caixa c/ 24	02	CX	68,00	136,00
47	Fio catgut simples 2-0 30 mm agulhado caixa c/ 24	02	CX	68,00	136,00
48	Fio catgut simples 4-0 30 mm agulhado caixa c/ 24	02	CX	68,00	136,00
49	Fio mononylon 2-0 agulhado caixa c/24	06	CX	18,50	111,00
50	Fio mononylon 3-0 agulhado caixa c/ 24	06	CX	18,50	111,00
51	Fio mononylon 4-0 agulhado c/20	06	CX	18,50	111,00
52	fita adesiva cirurgica hipoalergenica microporosa 5cm/10m	60	UN	4,90	294,00
53	Fita para autoclave 19mm x 30m	50	UN	3,25	162,50
54	Fixador 40 lts Processadora RAIO X 8T1460	12	GL	125,50	1.506,00
55	Fórmula infantil isenta de lactose para lactentes de 0 a 12 meses, com proteínas mododficadas em sua relação caseína/proteína do soro de leite (40:60) enriquecida com nucleotídeos, Lc-Pufas DHA e ARA, ferro e vitaminas. Densidade calórica: 67Kcal/100ml. Distribuição calórica: 10% protrína, 45% carboidratos, 45% gorduras. Carboidratos: 100% maltodextrina. Osmolaridade: 178mOms/Kg. Lata 400g.	120	LATA	41,31	4.957,20
56	Fórmula infantil isenta de lactose, com 100% de maltodextrina para lactentes com intolerância a lactose contendo: maltodextrina, oleína de palma, proteína de soro de leite, caseinato de potássio, óleo de canola, óleo de coco, óleo de milho, fosfato de potássio, citrato de cálcio, lecitina de soja, cloreto de sódio, cloreto de magnésio, vitamina C, taurina, nucleotídeos, cloreto de potássio, sulfato de zinco, sulfato ferroso, L-carnitina, vitamina E, vitamina PP, pantotenato de cálcio, vitamina A, vitamina B2, sulfato de cobre, vitamina B6, vitamina B1, vitamina D3, iodeto de potássio, ácido fólico, vitamina K, biotina e vitamina B12. Não contém glúten. lata com 400 g	120	UN	24,84	2.980,80
57	Fralda descartável geriátrica G	1.000	UN	1,05	1.050,00

58	Fralda descartável geriátrica M	1.000	UN	0,98	980,00
59	Fralda descartável geriátrica P	1.000	UN	0,98	980,00
60	Fralda descartável pediátrica G	1.500	UN	0,40	600,00
61	Fralda descartável pediátrica GG	1.000	UN	0,40	400,00
62	Fralda descartável pediátrica M	1.000	UN	0,40	400,00
63	Fralda descartável pediátrica P	1.000	UN	0,40	400,00
64	fralda geriátrica tamanho EG	1.000	UN	1,05	1.050,00
65	Fralda infantil tamanho P c/14 desc.	1.000	UN	0,35	350,00
66	frasco para dieta interal, transparente, 500ml, graduados dos dois lados material atóxico	250	UN	0,85	212,50
67	Gase hidrófila circular (tipo queijo) 9 fios/cm 4 dobras 91m/91mm	50	ROLOS	29,50	1.475,00
68	Gel para eletrocardiógrama 1 kg	10	PT	7,50	75,00
69	Gel para ultrassonografia incolor, galão com 5 litros	03	GL	26,50	79,50
70	gelo reutilizável rigido com gel a base de polímero acrílico, embalagem em PVC atóxico capacidade de 1000ml	10	UN	8,30	83,00
71	gelo reutilizável rígido com gel a base de polímero acrílico embalagem em PVC atóxico capacidade 400ml	40	UN	6,00	240,00
72	gelo reutilizável rígido com gel a base de polímero acrílico, embalagem em PVC atóxico capacidade de 550ml	50	UN	7,00	350,00
73	Glicerina 1000 ml	15	FR	21,50	322,50
74	Inalador/nebulizador acompanha micronebulizador: com máscara infantil e máscara adulto bivolt com chave seletora 110 / 220 volts	10	UN	136,00	1.360,00
75	Indicador biológico geogacillus stearothermophillus cx c/10 pra ciclos de esterilização a vapor	10	CX	60,00	600,00
76	Kit colpocitológico (escova cervical + espátula de ayre + estojo lâmina + lâmina de vidro + luva E. V .A) em caixa com 50 unidades.	08	CX	75,00	600,00
77	Lâmina de bisturi nº 21 estéril inox embalagem com 100 unid	04	CX	15,50	62,00
78	Lâmina de bisturi nº 23 estéril inox embalagem com 100unid	04	CX	15,50	62,00
79	Lâmpada para aparelho infra-vermelho de mesa ou pedestal 110 v	02	UN	85,40	170,80
80	Lençol descartável 70 cm x 50 m rolo	10	RL	9,85	98,50
81	Lidocaina 2% c/ vaso c/ 20 mL	10	TB	3,25	32,50
82	Lidocaína gel 2% sem vaso com 30g.	100	TB	2,00	200,00

83	Luva para toque c/ 100	60	PCTE	7,45	447,00
84	Luvas de procedimento látex não estéril tamanho G com 100 unidades	40	CX	16,50	660,00
85	Luvas de procedimento látex não estéril tamanho M com 100 unidades	80	CX	16,50	1.320,00
86	Luvas de procedimento látex não estéril tamanho P com 100 unidades	80	CX	16,50	1.320,00
87	Luvas de procedimento látex não estéril tamanho PP com 100 unidades	100	CX	16,50	1.650,00
88	Manômetro aneróide p/aparelho de pressão	06	UN	46,00	276,00
89	Microlanceta estéril cx c/ 100 unidades estéril	20	CX	10,00	200,00
90	Papel grau cirúrgico 12 cm/100 metros	06	RL	48,00	288,00
91	Papel grau cirúrgico 10 cm 100m	08	ROLOS	42,00	336,00
92	Papel grau cirúrgico 15 cm 100m	06	ROLOS	56,00	336,00
93	Papel para ultrasson 110mm x 18m type V	50	ROLOS	78,00	3.900,00
94	Pêra para aparelho de pressão	10	UN	5,80	58,00
95	Povedine tópico 1 litro	60	FR	15,50	930,00
96	Preservativo não lubrificado	06	CX	39,50	237,00
97	protetor descartável para estetoscópio em látex, caixa com 2 unidades	50	CX	15,13	756,50
98	Revelador 40 litros processadora RAIO X	12	GL	235,00	2.820,00
99	Sabonete líquido antisséptico, 800 ml refil com ponta dosadora	50	UN	13,50	675,00
100	Scalp ASEPTO 21 G	500	UN	0,14	70,00
101	Scalp ASEPTO 23 G	700	UN	0,14	98,00
102	Scalp ASEPTO 25 G	350	UN	0,14	49,00
103	Scalp asepto 27 G	100	UN	0,14	14,00
104	Seringa carpule inox dobrável.	10	UN	49,50	495,00
105	Seringa de 1 mL (insulina) com agulha 13x4,5	1.000	UN	0,14	140,00
106	Seringa desc. de 10 mL c/ ag. 25x7	800	UN	0,28	224,00
107	Seringa desc. de 3 mL c/ ag 25x7	1.600	UN	0,16	256,00
108	Seringa desc. de 5 mL c/ ag. 25x7	2.000	UN	0,18	360,00
109	Seringa descartavel. de 20 mL com agulha. 25x7	800	UN	0,32	256,00
110	Sonda folley siliconada 2v 30cc nº 12	20	UN	1,56	31,20
111	Sonda folley siliconada 2v 30cc nº 14	20	UN	1,56	31,20
112	Sonda folley siliconada 2v 30cc nº 18	20	UN	1,56	31,20
113	Sonda folley siliconada 2v 30cc nº16	20	UN	1,56	31,20
114	Sonda folley siliconada 2v 30cc nº20	20	UN	1,56	31,20
115	Sonda uretral ou de alívio estéril nº10	1.500	UN	0,48	720,00
116	Sonda uretral ou de alívio estéril nº12	1.500	UN	0,50	750,00

117	Sonda uretral ou de alívio estéril nº14	1.500	UN	0,58	870,00
118	Sonda uretral ou de alívio estéril nº16	1.500	UN	0,60	900,00
119	Sonda uretral ou de alívio estéril nº8	1.500	UN	0,45	675,00
120	tala para imobilização em resgate, confeccionada em papelão tipo polionda medindo 20/45cm e 2 a 3 mm de espessura c/ 50	10	FRD	75,00	750,00
121	Termômetro clinico prismático c/ estojo protetor	30	UN	4,90	147,00
122	Tesoura íris inox reta/reta 12 cm	12	UN	16,50	198,00
123	umidificador frasco 250ml para ar comprimido, tampa em nylon tubo com borbulhador e copo transparente graduado	35	FR	12,50	437,50
124	Válvula reguladora para cilindro de oxigênio com fluxômetro	08	UN	188,00	1.504,00
125	Vaselina líquida 1000 mL	25	FR	18,50	462,50
126	Vaselina sólida 500 g	20	PT	14,50	290,00
TOTAL					90.316,90
TOTAL GERAL					446.587,97

3 – DA DOTAÇÃO ORÇAMENTÁRIA

3.1– Para cobertura das despesas decorrentes desta licitação serão utilizados recursos próprios do Município de Planalto/Fundo Municipal de Saúde de Planalto. Provenientes das seguintes DOTAÇÕES ORÇAMENTÁRIAS:

Conta da despesa	Funcional programática	Destinação de recurso
1580	09.126.10.301.1001-2060	0.1.00.0000000
1580	09.126.10.301.10012-060	0.1.00.0000303

4 – DAS CONDIÇÕES PARA PARTICIPAÇÃO NA LICITAÇÃO

4.1 – Poderão participar desta licitação quaisquer empresas interessadas, as quais deverão possuir ramo de atividade em consonância com o objeto da proposta e apresentando devidamente a documentação para habilitação.

4.2 - Não poderão participar da presente licitação os interessados que estejam cumprindo as sanções previstas nos incisos III e IV, do art. 87, da Lei nº 8.666/93.

4.3 – As empresas beneficiadas da LC 123/2006 deverão apresentar declaração de enquadramento em regime de tributação para fazer valer o direito de prioridade, conforme modelo constante no anexo V.

5 – DA FORMA DE APRESENTAÇÃO DOS ENVELOPES "I" e "II" E DA CARTA DE CREDENCIAMENTO.

5.1 - Os Envelopes I e II, contendo respectivamente a documentação referente à habilitação e à proposta de preço, deverão ser entregues na data, horário e local indicados no preâmbulo deste Edital, devidamente fechados, constando das faces os seguintes dizeres:

a) TOMADA DE PREÇOS Nº ...../2013

ENVELOPE I - DOCUMENTOS DE HABILITAÇÃO
PROPONENTE: _____

b) TOMADA DE PREÇOS Nº ...../2013
ENVELOPE II - PROPOSTA DE PREÇO
PROPONENTE: _____

5.2 – A Comissão Permanente de Licitação não acolherá documentação ou propostas apresentadas em desacordo com o horário, data e local especificados neste Edital.

5.3 – Caso o proponente encaminhe um representante para acompanhar o procedimento de licitação, deverá formalizar uma Carta de Credenciamento, conforme modelo constante no Anexo II deste Edital, que deverá ser entregue à Comissão Permanente de Licitação no momento da abertura dos envelopes.

6 – DA HABILITAÇÃO

6.1– As empresas deverão apresentar no ENVELOPE I, os seguintes documentos originais ou cópia autenticada em cartório público, que deverão estar dentro dos respectivos prazos de validade, os quais serão examinados pela Comissão Permanente de Licitação:

a) Prova de regularidade, perante o Instituto Nacional de Seguro Social – INSS;
b) Prova de regularidade relativa ao Fundo de Garantia por Tempo de Serviço (FGTS);
c) Prova de regularidade para com a Fazenda Federal, mediante apresentação de Certidão de Quitação de Tributos e Contribuições Federais, expedida pela Secretaria de Estado da Fazenda, do domicilio ou sede do proponente, ou outra equivalente, na forma de lei;
d) Prova de regularidade para com a Fazenda Estadual, mediante apresentação de Certidão de Regularidade Fiscal, expedida pela Secretaria de Estado da Fazenda, do domicilio ou sede do proponente, ou outra equivalente, na forma de lei;
e) Prova de regularidade para com a Fazenda Municipal, mediante apresentação de Certidão de Regularidade Fiscal, expedida pela Secretaria de Municipal da Fazenda, do domicilio ou sede do proponente, ou outra equivalente, na forma de lei;
f) Prova de regularidade para com a Justiça do Trabalho, mediante apresentação de Certidão de Negativa de Débitos Trabalhistas;
g) Autorização de Funcionamento Expedida pela ANVISA (Agência Nacional de Vigilância Sanitária), para os tipos de produtos/medicamentos que for cotar (saneante, especial, comum, etc...) atualizada e publicada no Diário Oficial;
h) Ato constitutivo, estatuto ou contrato social e última alteração;
i) Prova de inscrição no Cadastro Geral de Contribuintes (CNPJ);
j) Declaração de Idoneidade, conforme o modelo do Anexo III deste Edital, assinada pelo representante legal da licitante;
k) Declaração de Observância ao Disposto do Inciso XXXIII do Artigo 7º da Constituição Federal, conforme o modelo do Anexo IV deste Edital,

assinada pelo representante legal da licitante.

7 – DA PROPOSTA

7.1- A proposta de preços – envelope II, devidamente assinada pelo proponente ou seu representante legal, deverá ser redigida em português, datilografada ou digitada, de forma clara, sem emendas, rasuras ou entrelinhas nos campos que envolverem valores, quantidades e prazos, com indicação do número deste Edital. Deverá ser elaborada considerando as condições estabelecidas neste edital e seus anexos, discriminando-se minuciosamente o objeto cotado, observando-se o quantitativo de cotação de quantidade e o preço máximo unitário e total, constando ainda à marca do produto ofertado conforme descrito no Anexo I do presente Edital, facilitando assim o julgamento. **Não deverão ser cotados objetos que não atendam às especificações mínimas prevista no Anexo I, sob pena de desclassificação.**

a) O preço deverá incluir todas as despesas necessárias para a entrega do(s) objeto(s) da presente licitação.
b) O prazo de validade da proposta mínima de 60 (sessenta) dias, que será contado a partir da data da entrega da proposta. Na contagem do prazo excluir-se-á o dia de início e incluir-se-á o dia do vencimento.

7.2 – O(s) preço(s) do(s) objeto(s) do presente certame, deverá(ão) respeitar o preço máximo fixado no item 2 (do objeto) deste Edital.

7.3 - O preço válido na data da abertura da licitação, deverão ser cotados em Real.

8 – DO PROCEDIMENTO

8.1- Após o horário fixado para a entrega dos envelopes, nenhum outro, sob nenhum pretexto, será recebido.

8.2– Serão abertos os envelopes I, contendo a documentação relativa à habilitação dos proponentes e procedida a sua apreciação.

8.3- Serão considerados inabilitados os proponentes que não apresentarem os documentos exigidos no item 6 (da habilitação) deste edital.

8.4- Os envelopes II, contendo proposta de preços, serão devolvidos fechados aos proponentes inabilitados.

8.5- Será verificada a conformidade de cada proposta com os requisitos exigidos no item 7 (da proposta) deste edital, promovendo-se a desclassificação das propostas desconformes ou incompatíveis.

8.6- Julgamento e classificação das propostas de acordo com o estabelecido no item 9 (do critério de julgamento) deste edital.

8.7 - Os licitantes logo após a abertura dos Envelopes "2" contendo a proposta de preço, serão classificados com os valores oferecidos, e nesta oportunidade os LICITANTES que se apresentaram como beneficiários da LC 123/2006, tem a oportunidade de cotejar seus preços com os demais licitantes não beneficiários da mesma lei, para reformularem suas ofertas para a situação de menor preço, e, assim, ser classificado em primeiro lugar.

8.8 - Os beneficiários da Lei 123/2006, caso sua proposta se situe no intervalo até 10% (dez por cento) de menor preço de licitante não beneficiário da mesma LC 123/2006, podem reformular no ato a sua proposta de preço para outro de menor valor caracterizando desempate legal. O empate do valor da proposta já decide a classificação a favor da empresa beneficiária da LC 123/2006.

9– DO CRITÉRIO DE JULGAMENTO

9.1- Dentre as propostas dos proponentes considerados habilitados, serão classificadas as propostas pela ordem crescente dos preços apresentados, considerando-se vencedor o proponente que apresentar o **MENOR PREÇO POR ITEM**, respeitando o critério de aceitabilidade dos preços, fixados no item 2 (do objeto) deste edital.

9.2- Será desclassificado o item da proposta de preços que ultrapassar o valor máximo estipulado no item 2 (do objeto) deste edital.

9.3- Não serão consideradas vantagens não previstas neste ato convocatório ou qualquer oferta sobre propostas de outros concorrentes.

9.4 - Havendo empate entre duas ou mais propostas, a classificação se fará por sua situação jurídica de empresa beneficiária da LC 123/2006, diversa das demais e por sorteio, caso forem da mesma categoria jurídica e fiscal, no mesmo ato público de abertura das propostas no qual os proponentes devem estar presentes.

9.5 - Os classificados com o menor preço, ou o classificado que se enquadre na condição de beneficiário da LC 123/2006.

10- DOS PRAZOS E CONDIÇÕES DE ENTREGA DO OBJETO

10.1- A entrega correspondente aos objetos acima mencionado será efetuada em parcelas, ou seja, conforme a necessidade de consumo da Secretaria de Saúde, deste Município de Planalto.

10.2- A entrega do(s) objeto(s) da presente licitação deverá ser efetuada pela proponente na Secretaria de Saúde, em até 05 (cinco) dias úteis após o recebimento da solicitação de entrega.

10.3- O(s) objeto(s) entregue pela CONTRATADA, deverá(ão) possuir o prazo de validade de no mínimo 2/3 (dois terços), da data constante na embalagem do(s) produto(s).

10.4- O prazo de vigência do Contrato será até 31/07/2014.

11 – DA HOMOLOGAÇÃO E ADJUDICAÇÃO

11.1 – Homologado e adjudicado os objetos da presente licitação, o Município de Planalto convocará o adjudicatário para assinar o termo de contrato em até 05 (cinco) dias úteis, sob pena de decair o direito à contratação, sem prejuízo das sanções previstas no art. 81, da Lei nº 8.666/93.

11.2 – O Município de Planalto, quando o convocado não assinar o contrato no prazo e condições estabelecidos neste Edital, poderá convocar os proponentes remanescentes, na ordem de classificação, para fazê-lo em igual prazo e nas mesmas condições propostas pelo primeiro classificado, inclusive quanto aos preços, ou revogar a licitação, independentemente da cominação prevista no art. 81, da Lei nº 8.666/93.

12- DAS SANÇÕES ADMINISTRATIVAS

12.1- À CONTRATADA serão aplicadas multas pela CONTRATANTE a serem apuradas na forma a saber: pela inexecução total ou parcial do contrato ou instrumento equivalente e pelo descumprimento das normas e legislação pertinentes

à execução do objeto contratual que acarrete a rescisão do contrato, o Município de Planalto, poderá, ainda, garantida a prévia defesa, aplicar à empresa contratada as sanções previstas no art. 87 da Lei nº 8.666/93, sendo que em caso de multa esta corresponderá a 10% (dez por cento) sobre o valor do contrato.

12.2- Pelo retardamento da execução do contrato, quando não mantiver a proposta, falhar ou fraudar no fornecimento do objeto adquirido, comportar-se de modo inidôneo, fizer declaração falsa ou cometer fraude fiscal, garantindo o direito prévio da citação e da ampla defesa, ficará impedido de licitar e contratar com a administração, pelo prazo de até 2 (dois) anos, enquanto perdurarem os motivos determinantes da punição ou até que seja promovida a reabilitação perante o Município de Planalto.

13- DAS CONDIÇÕES DE PAGAMENTOS

13.1- Os pagamentos serão efetuados de acordo com a entrega do(s) objeto(s), e em até 15 (quinze) dias após o recebimento da(s) respectiva(s) nota(s) fiscal(is).

14- DOS ANEXOS DO EDITAL

14.1- Compõem esta Convocação Geral, além das condições especificas, constantes do corpo do instrumento, os seguintes documentos:

a) Anexo I – Modelo de Proposta;
b) Anexo II – Modelo de Carta de Credenciamento;
c) Anexo III – Modelo de Declaração de Idoneidade;
d) Anexo IV - Modelo de Declaração de Observância ao Disposto do Inciso XXXIII do Artigo 7º da Constituição Federal;
e) Anexo V – Modelo de declaração de enquadramento de ME ou EPP;
f) Anexo VI – Modelo de Termo de Renúncia;
g) Minuta de Contrato.

15– DAS DISPOSIÇÕES FINAIS

15.1- O Prefeito Municipal poderá até a data da celebração do contrato ou homologação, desclassificar por despacho fundamentado a Empresa vencedora, se houver prova de qualquer fato ou circunstância anterior ou posterior ao julgamento da licitação que desabone a sua idoneidade, capacidade técnica, administrativa e financeira, sem que caiba à empresa vencedora nenhuma indenização ou ressarcimento.

15.2 - Reserva-se ao Prefeito Municipal o direito de revogar ou anular a presente licitação em seu todo ou parcialmente, sem que assista aos licitantes o direito de reembolso desde que haja razões de conveniência administrativa ou interesse público.

15.3 - Os interessados que tiverem dúvidas na interpretação deste Edital, serão atendidos pelo Departamento de Licitações em horário de expediente.

Planalto-Pr., ... de ..... de .....

MARLON FERNANDO KUHN
Prefeito Municipal

MUNICIPIO DE PLANALTO
CNPJ Nº 76.460.526/0001-16
Praça São Francisco de Assis, 1583 – CEP: 85.750-000
e-mail: planalto@rline.com.br
Fone: (046) 3555-8100 – Fax: (46) 3555-8101
PLANALTO - PARANÁ

PARECER:

Planalto-Pr., 16 de maio de 2013

DE: Assessoria Jurídica

PARA: Prefeito Municipal

Senhor Prefeito,

À apreciação deste Setor Jurídico do processo administrativo referente a contratação de empresa visando a aquisição de medicamentos e materiais de consumo, destinado exclusivamente ao atendimento de ações executadas pelo Centro Municipal de Saúde do Município de Planalto.

As minutas do Edital de Licitação Tomada de Preços e do Contrato Administrativo anexos ao Processo Administrativo encontram-se em consonância com o regido pela Lei nº 8.666, de 21 de junho de 1993, LC 123/2006 de 14 de dezembro de 2006 e demais legislação aplicável.

É o Parecer,

PATRIQUE MATTOS DREY
OAB/PR 40.209

MUNICIPIO DE PLANALTO
CNPJ Nº 76.460.526/0001-16
Praça São Francisco de Assis, 1583 – CEP: 85.750-000
e-mail: planalto@rline.com.br
Fone: (046) 3555-8100 – Fax: (46) 3555-8101
PLANALTO - PARANÁ

MINUTA DE CONTRATO ADMINISTRATIVO Nº ...../2013
TOMADA DE PREÇOS Nº...../2013

Contrato administrativo que entre si fazem o Município de Planalto/Fundo Municipal de Saúde de Planalto e a empresa ....., na forma abaixo.

CONTRATANTE: MUNICIPIO DE PLANALTO, pessoa jurídica de direito Público Interno, com sede à Praça São Francisco de Assis, nº 1583, inscrito no CNPJ nº 76.460.526/0001-16, neste ato devidamente representado pelo Prefeito Municipal, senhor **MARLON FERNANDO KUHN**, em pleno exercício de seu mandato e funções, brasileiro, casado, residente e domiciliado neste Município de Planalto, Estado do Paraná, portador da Cédula de Identidade RG nº 3.031.944-3 e do CPF/MF sob nº 643.844.469-34 e **FUNDO MUNICIPAL DE SAÚDE DE PLANALTO**, com sede à Praça São Francisco de Assis, nº 1583, inscrito no CNPJ nº 09.272.764/0001-00, neste ato devidamente representado por seu Gestor, senhor **EDEMIR PÉRICO**, em pleno exercício de seu mandato e funções, brasileiro, casado, residente e domiciliado neste Município de Planalto, Estado do Paraná, portadora da Cédula de Identidade RG nº 5.491.746-5 SSP/PR e do CPF/MF sob nº 870.119.729-00.

CONTRATADA: ....., devidamente inscrita no CNPJ sob n.º....., com sede à ....., Nº....., na Cidade de ....., neste ato representado pelo Administrador(a) o Sr(a). ....., brasileiro(a), comerciante, portador(a) do RG n....., e do CPF sob n.º ....., residente e domiciliado(a), na Cidade de .....

CLÁUSULA PRIMEIRA
DO OBJETO DO CONTRATO

O presente Contrato tem por objeto a aquisição de medicamentos e materiais de consumo, destinado exclusivamente ao atendimento de ações executadas pelo Centro Municipal de Saúde, deste Município de Planalto, tudo conforme a seguir:

LOTE: 1 – MEDICAMENTOS						
Item	**Nome do produto**	**Quant.**	**Unid.**	**Marca**	**Preço Unit.**	**Preço total**
1	AAS 100 mg	20.000	COMP			
2	AAS 500 mg	5.000	COMP			
3	Aciclovir 200mg	1.500	COMP			
4	Ácido Fólico 5mg	4.000	COMP			
5	Acido valpróico 250 Mg	3.000	COMP			
6	Acido valproico 500mg	3.000	COMP			
7	Acido valpróico suspensão 250mg	100	FR			

8	Agua destilada amp 10ml	1.000	FR			
9	Albendazol 400 mg.	300	COMP			
10	Albendazol susp. 400 mg. frasco 10 mL	300	FR			
11	Alendronato de Sódio 70 mg	500	COMP			
12	Ambroxol xarope adulto 30 mg, 100 ml	1.000	FR			
13	Ambroxol xarope pediátrico 100 mL	1.000	FR			
14	Aminofilina 100 mg	20.000	COMP			
15	Aminofilina injetável 24 mg 10 mL IM/EV	150	AMP			
16	Amitriptilina 25 mg comp.	25.000	COMP			
17	Amoxicilina + clav. de potássio cp 500/125 mg	1.000	COMP			
18	Amoxicilina 250 mg/ ml suspensão Oral 150 mg	400	FR			
19	Amoxicilina 500 mg	5.000	CP			
20	Atenol 50mg	20.000	COMP			
21	Azitromicina 500 mg	600	COMP			
22	Azitromicina pó susp.oral 40 mg/ml= fr:c/600mg 15 ml.	150	FR			
23	Baclofeno 10 mg	3.000	COMP			
24	Benzil penicilina benzatina 1.200.000 Ui + diluente	200	AMP			
25	Benzil penicilina benzatina 600.000 Ui+ diluente	200	AMP			
26	Benzilpenicilina procaína 300.000 UI + Benzilpenicilina potássica 100.000 UI	300	UN			
27	Benzoato de benzila 25%, 100 ml	100	FR			
28	Besilato de anlodipino 5 mg	20.000	COMP			
29	Biperideno 2 mg	5.000	COMP			
30	Bisacodil 5 mg	4.000	COMP			
31	Bloqueador Solar 100 ml ou mais FPS 30	200	FR			
32	Bromazepam 3 mg	20.000	COMP			
33	Brometo de ipratrópio + bromidrato de fenoterol 0,8 + 2mg/ml era 15ml	15	FR			
34	Brometo de Ipratrópio 0,25 mg/ml solução p/ inalação - 20 ml	150	UN			
35	Brometo de tiotropio 2,5mcg/dose	20	CX			

	c/60 doses (refil)					
36	Bromidrato de fenoterol 5mg/ml, solução para inalação 20ml.	200	FR			
37	Bromoprida cp 10 mg	40.000	UN			
38	Bromoprida gotas 4 mg/ml, frasco com 20 ml	1.000	FR			
39	Budesonida spray nasal 32mcg	250	FR			
40	Captopril 25 mg	60.000	COMP			
41	Carbamazepina 200 mg	10.000	COMP			
42	Carbamazepína CR 400 mg	1.000	COMP			
43	Carbamazepina suspensão 2% frasco 100 mL	200	FR			
44	Carbocisteina xarope infantil frasco 100 mL	800	FR			
45	Carbonato de cálcio + vitamina D3 (600 mg cálcio/400 UI)	5.000	COMP			
46	Carbonato de lítio 300 mg	4.000	COMP			
47	Carbosisteina xarope adulto 100 ml	1.000	FR			
48	Carvedilol 12,5 mg	1.500	COMP			
49	Carvedilol 3,125 mg	3.000	COMP			
50	Carvedilol 6,25 mg	3.000	COMP			
51	Cefalexina cápsula ou comp. c/ 500 mg	5.000	UN			
52	Cefalexina susp. oral 250 mg/5ml frasco 60 mL	200	FR			
53	Ceftriaxona dissódica 1g IM, ampola + diluente	1.000	UN			
54	Ceftriaxona dissódica 1g IV, ampola + diluente	500	AMP			
55	Cetoconazol 200 mg	4.000	COMP			
56	Ciclobenzaprina 10 mg	40.000	COMP			
57	Cilostazol 100 mg	1.500	COMP			
58	Cimetidina 200 mg	5.000	COMP			
59	Cinarizina 75 mg	20.000	COMP			
60	Citalopram 20 mg	8.000	COMP			
61	Claritromicina 500mg comprimido	2.800	COMP			
62	Clobazam 10 mg	4.000	COMP			
63	Clomipramina 25 mg	8.000	COMP			
64	Clonazepam cp 2 mg	15.000	UN			
65	Clonazepam gotas 2,5 mg/ml	350	FR			
66	Cloranfenicol sol. oftálmica 4 mg/ml, 10 ml	160	FR			

67	Cloreto de potássio sol. injetável a 19,1%,10ml.	50	AMP			
68	Cloreto de sódio 9mg/ml + cl. de benzalcônico 0,1 mg/ml sol nasal 30ml	1.500	FR			
69	Cloridrato de amiodarona 200 mg	10.000	COMP			
70	Cloridrato de bupropiona 150 mg	5.000	COMP			
71	Cloridrato de ciprofloxacino 500 mg.	4.000	COMP			
72	Cloridrato de lidocaína gel 2%, 30 g	300	TB			
73	cloridrato de lidocaína gel 2%, 30g	300	TB			
74	Cloridrato de metoclopramida 10 mg	12.000	COMP			
75	Cloridrato de metoclopramida gotas 4 mg/ml, 10ml	500	FR			
76	Cloridrato de propranolol 40 mg	30.000	COMP			
77	Cloridrato de ranitidina 150 mg	8.000	COMP			
78	Cloridrato de tetracaina 1% + clor. de fenilefrina 0,1 % colírio 10ml	20	FR			
79	Clorpromazina 100 mg	4.000	COMP			
80	Clorpromazina 25 mg	2.000	COMP			
81	clorpromazina gotas 40 mg/ml, 20 ml	150	FR			
82	Clorpromazina injetável 25 mg ampola 5 ml	100	AMP			
83	Colagenase + Cloranfenicol cr 30 gr	50	TB			
84	Colírio acetato de fluormetolona 0,1% suspensão oftálmica estéril, 5ml	26	FR			
85	Colírio carmelose sódica 5mg/ml, solução oftálmica estéril 15ml	12	FR			
86	Colírio de hipromelose 0,3% + dextrano 0,1%, 15ml	50	FR			
87	Colírio de Hipromelose 0,5% - 10 ml	100	FR			
88	Colírio Maleato de timolol 0,3% - 10ml	50	FR			
89	Deslanósido ampola 0,2mg/ml, 2ml	15	AMP			
90	Desogestrel 75 mg caixa com 28	30	CX			
91	Dexametasona creme 0,1%, 10g	1.000	TB			
92	Dexametasona elixir 0,5 mg/ml 5	800	FR			

	mL 120 ml					
93	Dexametasona sol. injetável 4 mg/ml, ampola 2,5 ml	200	FR			
94	Dexametazona sol. Oftálmica 1 mg/ml, 5ml	150	FR			
95	Dexclorfeniramina sol. oral 2 mg/5 mL 100 mL	500	FR			
96	Diazepam 5mg	5.000	COMP			
97	Diazepam injetável 5mg/ml 2 mL	50	AMP			
98	Diazepan 10 mg	20.000	COMP			
99	Diclofenaco 15 mg/ml gotas	800	FR			
100	Diclofenaco potássico 50 mg	25.000	COMP			
101	Diclofenaco sódico 50 mg	30.000	COMP			
102	Diclofenaco sódico injetável. 75mg/3mL	1.500	AMP			
103	Digoxina 0,25 mg	10.000	COMP			
104	Diltiazem (cloridrato) 60 mg	1.500	COMP			
105	Diltiazen (cloridrato) 120mg SR	1.500	COMP			
106	Dimenidrinato + cloridrato de piridoxina 50/50 mg/ml, 1 ml	300	AMP			
107	Dimeticona gotas 75mg/ml, frasco com10 mL	1.500	FR			
108	Dipirona cp 500 mg	30.000	COMP			
109	Dipirona injetável 500 mg/ml, 2 ml	500	AMP			
110	Dipirona sódica gotas 500mg/ml frasco com 10 ml	1.500	FR			
111	Dipropionato de betametasona + fosfato. dissódico de betametasona 5mg/2mg/ml ampola 1 ml	1.500	AMP			
112	Divalproato de sódio 500 mg ER (liberaçao controlada)	1.500	COMP			
113	Enalabril 10mg - comprimido	40.000	COMP			
114	Enalabril 20 mg	80.000	COMP			
115	Enoxaparina Sódica 40mg/0,8ml	30	AMP			
116	Enoxaparina Sódica 80mg/0,8ml	30	AMP			
117	Epinefrina 1 mg/ml IM/EV/SC, ampola 1 ml	25	AMP			
118	Espironolactona 25 mg - comprimido	3.000	COMP			
119	Estrogênio Conjugado 0,625 mg - cartela com 28 drágeas	35	CT			
120	Fenitoina 100 mg	3.000	COMP			

121	Fenitoína injetável 50mg/ml	50	COMP			
122	Fenobarbital 100 mg	6.000	COMP			
123	Fenobarbital 40 mg/ml solução oral 20ml	50	FR			
124	fenobarbital injatável	30	AMP			
125	Fenoterol (bromidrato) 5 mg/mL 20 mL	500	FR			
126	Finasterida 5mg - comprimido	3.000	COMP			
127	Fitomenadiona solução injetável 10 mg/ml intravenoso, 1 ml	60	AMP			
128	Fluconazol 150mg	400	COMP			
129	Flunitrazepan 1mg comp.	1.500	COMP			
130	Fluoxetina 20 mg cp	30.000	COMP			
131	Fluoxetina 20 mg/ml frasco com 20 ml	60	FR			
132	Fórmula infantil de partida para lactentes de 0-6 meses com predominância protética da proteína do soro do leite; é acrescida de óleos vegetais maltodextrina e enriquecida com vitaminas, minerais, ferro, selenio e outros elementos. lata com 40g.	200	LATA			
133	Fórmula infantil de seguimento para lactentes de 6-12 meses com predominancia protética de soro de leite; é acrescida de óleos e vegetais, maltodextrina e enriquecida com vitaminas, minerais, ferro e outros elementos. Lata com 400g.	200	LATA			
134	Fosfato de codeína 30 mg	2.000	COMP			
135	Fosfato sódico de prednisolona solução oral 3mg/ml	100	FR			
136	Furosemida 40 mg cp	15.000	COMP			
137	Furosemida injetável 40 mg ,2 ml	100	AMP			
138	Gabapentina 300 mg - comprido	1.500	COMP			
139	Gentamicina 80 mg	200	AMP			
140	Glibenclamida 5 mg	20.000	COMP			
141	Glicose hipertônica 50% 10 ml	300	AMP			
142	Haloperidol 5 mg	3.000	COMP			
143	Haloperidol decanoato 50mg/ml, ampola 1 ml	50	COMP			
144	Haloperidol gotas, 2mg/ml, 20ml	60	FR			

	genérico					
145	Haloperidol injetável 5 mg/ml - 1ml	100	AMP			
146	Halopiredol 1 mg	3.600	COMP			
147	Heparina sódica solução injetável subcutânea 5000 UI/ 0,25ml, 0,25 ml	150	AMP			
148	Hidroclorotiazida 25 mg	30.000	COMP			
149	hidróxido de alumínio +magnésio 60/40 mg/ml com 150 ml ou mais	1.500	FR			
150	Hidróxido de alumínio 300 mg comp	2.000	COMP			
151	Hioscina composta 4/500 mg/ml ampola 5 ml	200	AMP			
152	Hioscina composta 10 mg	20.000	COMP			
153	Hioscina simples 10 mg	8.000	COMP			
154	Hioscina simples inj. 20 mg ampola 1 mL	200	AMP			
155	Ibuprofeno 300 mg	15.000	COMP			
156	Ibuprofeno 600 mg cp	8.000	COMP			
157	Ibuprofeno gotas 50 mg/ml gotas 30 mL	550	FR			
158	Imipramina 25 mg cp	20.000	COMP			
159	itraconazol 100mg	1.500	COMP			
160	Ivermectina 6 mg	500	COMP			
161	Lactulose sol. oral 667 mg/ml 120ml	250	FR			
162	Levodopa + Benserazida 100/25 HBS - COMP	1.000	COMP			
163	Levodopa + Benserazida 200/50 - comprimido	1.200	COMP			
164	Levodopa + Beserazida 100/25 comp. Disp.	900	COMP			
165	Levodopa + Carbidopa 250/25 - comprimido	1.000	COMP			
166	Levonorgestrel + etinilestradiol 0,15mg/0,03mg cartela com 21 cp	1.500	CT			
167	Levotiroxina sódica 100 mg	5.000	COMP			
168	Levotiroxina sódica 25 mcg	5.000	COMP			
169	Levotiroxina sódica 50 mg	5.000	COMP			
170	Loratadina 10mg	5.000	COMP			
171	Loratadina xarope 1mg/ml, 100ml	200	FR			
172	Losartana Potássica 50mg	35.000	COMP			

	comprimido					
173	Maleato de metilergometrina 0,125 mg	720	FR			
174	Maleato de metilergometrina 0,2mg/ml, SC/EV/IM, ampola 1 ml	40	AMP			
175	Manitol 20% solução injetável 250 ml sistema fechado	150	FR			
176	Meloxicam cp 15 mg	15.000	COMP			
177	Mesilato de Doxazosina 2mg	15.000	COMP			
178	Metformina 850 mg	20.000	COMP			
179	Metildopa 250 mg comprimidos	15.000	COMP			
180	Metildopa 500 mg	25.000	COMP			
181	Metilfenidato 10 mg - comprimidos	7.000	COMP			
182	Metoclopramida gotas 4 mg/mL, frasco com 10ml	500	FR			
183	Metoclopramida injet. 10mg/2 ml , amp. 2ml	500	AMP			
184	Metronidazol 250 mg	4.000	COMP			
185	Metronidazol geléia vaginal 100 mg/g. 50 g	30	TB			
186	Neomicina + bacitracina. pomada 10 g	1.300	TB			
187	Nifedipina 20 mg Retard	30.000	COMP			
188	Nimesulide 100 mg cp	35.000	COMP			
189	Nimesulide gotas 50mg / ml frasco com 15 ml	500	FR			
190	Nimodipina 30 mg	7.000	COMP			
191	Nistatina creme vaginal 100.000 UI com 60g+ aplicadores	500	TB			
192	Nistatina suspensão 100.000 UI 50 ml	200	FR			
193	Nitrato de Miconazol creme dermatológico 28 g	200	TB			
194	Nitrofurantoína 100 mg	2.000	COMP			
195	Nitrofurazona creme 500g	60	PT			
196	Norfloxacino 400 mg	4.500	COMP			
197	Nortriptilina 25 mg	6.000	COMP			
198	Odansetrona 4 mg- comprimido	1.000	COMP			
199	Omeprazol sódico 40 mg	50.000	CP			
200	Oxcarbazepina 300 mg comprimido	5.000	COMP			

201	Oxido de zinco e vitamina D creme 45 mg	800	TB			
202	Pantoprazol Sódico 40 mg	20.000	COMP			
203	Paracetamol 200 mg /ml c/ 15 ml	1.500	FR			
204	Paracetamol 500 mg	60.000	COMP			
205	Paroxetina 20 mg capsula ou comp.	30.000	COMP			
206	Permanganato de potássio 100 mg	5.000	COMP			
207	Piroxican 20 mg	8.000	COMP			
208	Policresuleno + cloridrato de cinchocaína pomada 30 g + aplicadores	100	TB			
209	Policresuleno 36%, frasco c/ 12 ml	20	FR			
210	Polivitamínico solução oral 100 ml	1.000	FR			
211	Prednisona 20 mg genérico	3.000	COMP			
212	Prednisona 5 mg genérico	2.000	COMP			
213	Prometazina 25mg - comprimido	6.000	COMP			
214	Prometazina Inj. 50mg/ 2ml	200	AMP			
215	Propatilnitrato 10 mg	25.000	COMP			
216	Ranitidina injetável 25mg/ml 2ml	400	AMP			
217	Ranitidina xarope 150 mg/10ml frasco com 120 ml	60	FR			
218	Risperidona 1 mg	7.000	COMP			
219	Risperidona 2 mg	12.000	COMP			
220	Risperidona sol oral 1mg/ml, frasco 30ml	60	FR			
221	Sais de reidratação oral, pó para solução oral 27,9g	200	UN			
222	Sertralina, cloridrato 50 mg	35.000	COMP			
223	Sinvastatina 20 mg	20.000	COMP			
224	Soro fisiológico 1000 mL, sistema fechado	200	FR			
225	soro fisiológico 250 ml, sistema fechado	600	FR			
226	Soro fisiológico 500 mL, sistema fechado	1.000	FR			
227	Soro fisiológico para nebulizaçao 100 ml	800	FR			
228	Soro glicosado 5% 250ml, sistema fechado	300	FR			
229	Soro glicosado 5% 500 mL, sistema fechado	800	FR			
230	Succinato de Metoprolol 100 mg	2.500	COMP			

	(liberação controlada)					
231	Succinato de Metoprolol 25 mg (liberação controlada)	3.600	COMP			
232	Succinato de Metoprolol 50 mg (liberação controlada)	2.500	COMP			
233	Succinato sódico de hidrocortisona 500mg injetável 500 mg	50	AMP			
234	Sulfadiazina de prata creme dermatólogico 10mg/g, 30g	150	TB			
235	Sulfametaxazol + trimetropima 400mg/80 mg cp	5.000	COMP			
236	Sulfametoxazol + trimetoprima susp. 40mg/8mg/ml, 100 ml	150	FR			
237	Sulfato de salbutamol aerossol 120 mcg/dose com 200 doses	100	FR			
238	Sulfato de salbutamol xarope 0,4mg/ml, 100ml	1.000	FR			
239	Sulfato Ferroso 40mg - comprimido	6.000	COMP			
240	Tamsulosina 0,4mg	900	COMP			
241	Tartarato de brimonidina 2mg/ml, solução oftálmica, 5ml	20	FR			
242	Tetraciclina 500 mg	4.000	CP			
243	Tetraciclina cápsula 250 mg	5.000	CP			
244	Tiamazol 5 mg	2.000	COMP			
245	Tioridazina 50 mg	3.000	COMP			
246	Varfarina Sódica 5 mg	2.000	COMP			
247	venlafaxina (cloridrato de) 150 mg	2.000	CP			
248	Venlafaxina (cloridrato de) 75 mg	2.000	COMP			
249	Verapamil 80 mg	4.000	COMP			
250	Vitamina A 50000 UI + Vitamina D 10000 UI gotas 10 ml	150	FR			
251	Vitamina complexo B injetável c/ 2 mL	600	AMP			
252	Xinafoato de salmeterol + proprionato de fluticasona 50/250 mm/dose 60	15	FR			
253	Xinafoato de salmeterol 25mcg+fluticasona 50 mcg 120 doses	15	FR			
TOTAL						

LOTE: 2 – MATERIAL DE CONSUMO						
Item	**Nome do produto**	**Quant.**	**Unid.**	**Marca**	**Preço Unit.**	**Preço total**

1	Abaixador de língua de madeira pcte c/100 unidades	50	PCTE			
2	Água oxigenada 10 vol. 1000 mL	30	FR			
3	Agulha 25 x 7 cx com 100 un	20	CX			
4	Agulha 25 x 8 cx com 100 un	20	CX			
5	Álcool etílico 70% 1 litro	200	FR			
6	Álcool gel 70% 1000ml	20	FR			
7	Algodão hidrófilo rolo c/ 500 g	40	UN			
8	Alimento em pó, fórmula infantil especial, segurança na substituição da proteína animal. 100% proteína isolada de soja. Indicado nos casos de alergia à proteína do leite de vaca. Indicado a partir 06 meses de vida, sem comprometimento do trato gastrintestinal. Composição: Maltodextrina, proteína isolada de soja (fonte protéica), oleína de palma, óleo de soja, óleo de coco, sais minerais (fosfato de cálcio, citrato de cálcio, cloreto de potássio, fosfato de magnésio, citrato de potássio, cloreto de sódio, sulfato de zinco, sulfato ferroso, sulfato de cobre, iodeto de potássio), óleo de girassol, vitaminas (vitamina C, niacina, vitamina E, pantotenato de cálcio, vitamina A, vitamina B2, vitamina B6, vitamina B1, vitamina D, vitamina K, ácido fólico, biotina, vitamina B12), metionina, cloreto de colina, taurina, L-carnitina e regulador de acidez hidróxido de potássio. Não contem glúten nem leite e produtos lácteos - lata com 400 g	120	UN			
9	alimento nutricionalmente completo para uso oral ou eteral. Normocalórico, normoproteíco e normolípidico, indicado para crianças de 1 a 10 anos de idadesem problemas de absorção e que necessitem de nutrição especializada para recuperação e	200	LATA			

	manutenção do estado nutricional: inadequação alimentar associada ou não á diversas clinicas; déficit de crescimento e baixo peso; desnutrição; intolerância a lactose. 446 Kcal em 100g distribuição energética: 12% proteínas sendo 50% proteína de soro de leite e 50% caseinato de potássio obtido do leite de vaca, 35% carboidratos sendo 66% maltoxtrina e 34% sacarose, 53% gorduras sendo 41% óleo de girassol, 25% óleo de canola 20% TCM, 7% óleo de milho, 5% lecitina de soja gordura láctea. osmolaridade: 308 mOsm/Kg de água. Não contém glúten e lactose. Sabor baunilha, lata 400g.					
10	Almotolia transparente 250ml, bico reto	20	UN			
11	Almotolia transparente 500ml, bico reto	20	UN			
12	Anest. Clor. lidocaina e fenil. tubetes 3% c/ 50	30	CX			
13	Anest. lidocaína sem vaso A 2% c/50 tb	20	CX			
14	Aparelho de pressão adulto cinza naylon velcro forte e resistente durashock DS44 com selo INMETRO	06	UN			
15	Atadura de Crepe 10 cm 13 fios	3.000	UN			
16	Atadura de Crepe 15 cm 13 fios	600	UN			
17	Bolsa coletora de urina sistema fechado 2 litros	50	UN			
18	Bota de unna flexível pronto uso 10,1 m de comp. 7,6cm de larg.	60	ROLOS			
19	Braçadeira c/ manga. fecho metal adulto 2L	05	UN			
20	Cabo de bisturi INOX nº 4	05	UN			
21	Cabo de bisturi INOX nº 7	05	UN			
22	Cateter intravenoso periférico teflon 20 g	60	UN			
23	Cateter intravenoso periférico teflon 22 g	60	UN			

24	Cateter intravenoso periférico teflon 24 g	60	UN			
25	Cateter nasal tipo óculos, tamanho único , esterilizado a raio gama, e embalado individualmente em saco plástico	300	UN			
26	Colar Cervical rígido para resgate em PVC tam G	10	UN			
27	Colar Cervical rígido para resgate em PVC tam M	10	UN			
28	Colar Cervical rígido para resgate PVC tam P	10	UN			
29	Coletor material perfurocortante descartável em pacote com 10 unidades 20 litros	10	CX			
30	Coletor material perfurocortante descartável em pacote com 10 unidades 13 litros	10	CX			
31	Compressa de gaze 7,5x7,5 13 fios c/500 unidades	300	PCTE			
32	Equipo macrogotas para alimentação enteral, dispositivo para infusão, controle de fluxo e dosagem de soluções enterais conecta o recipiente de soluções (frasco ou bolsa) a sonda de alimentação enteral e viabiliza o controle de fluxo de soluções . características gerais: composição básica lanceta perfurocortante para conexão ao recipiente de solução câmara flexível para visualização gotejamento extensão em PVC azul que evita conexão acidental com acesso venoso, controlador de fluxo tipo pinça rolete, conexão Luer ou conector escalonado específico para administração de soluções enterais	200	UN			
33	Equipo macrogotas rol. Flash-Ball	1.000	UN			
34	Esparadrapo impermeável 10 cm/4,5 cm com capa	50	ROLOS			
35	Espéculo vaginal descartável lubrificado estéril grau cirúrgico P	250	UN			
36	Espéculo vaginal lubrificado estéril grau cirúrgico M	700	UN			

37	Extensor intermediário estéril de 2 ou 4 vias p/ administração de medicação parenteral compatível.	150	UN			
38	Estetoscópio adulto duo Sonic Bd	10	UN			
39	extensão 1,2 m com máscara para umidificador adulto	20	UN			
40	Extensão p/ oxigênio silicone metro	50	M			
41	Filme Raio X = 18 X 24 verde c/100	12	CX			
42	Filme Raio X = 24 X 30 verde c/100	12	CX			
43	Filme Raio X = 30 X 40 verde c/100	12	CX			
44	Filme Raio X = 35x35 verde c/100	12	CX			
45	Filme Raio X 35 x 43 verde c/100	12	CX			
46	Fio catgut cromado 2-0 30 mm agulhado caixa c/ 24	02	CX			
47	Fio catgut simples 2-0 30 mm agulhado caixa c/ 24	02	CX			
48	Fio catgut simples 4-0 30 mm agulhado caixa c/ 24	02	CX			
49	Fio mononylon 2-0 agulhado caixa c/24	06	CX			
50	Fio mononylon 3-0 agulhado caixa c/ 24	06	CX			
51	Fio mononylon 4-0 agulhado c/20	06	CX			
52	fita adesiva cirurgica hipoalergenica microporosa 5cm/10m	60	UN			
53	Fita para autoclave 19mm x 30m	50	UN			
54	Fixador 40 lts Processadora RAIO X 8T1460	12	GL			
55	Fórmula infantil isenta de lactose para lactentes de 0 a 12 meses, com proteínas mododficadas em sua relação caseína/proteína do soro de leite (40:60) enriquecida com nucleotídeos, Lc-Pufas DHA e ARA, ferro e vitaminas. Densidade calórica: 67Kcal/100ml. Distribuição calórica: 10% protrína, 45% carboidratos, 45% gorduras. Carboidratos: 100% maltodextrina. Osmolaridade:	120	LATA			

	178mOms/Kg. Lata 400g.					
56	Fórmula infantil isenta de lactose, com 100% de maltodextrina para lactentes com intolerância a lactose contendo: maltodextrina, oleína de palma, proteína de soro de leite, caseinato de potássio, óleo de canola, óleo de coco, óleo de milho, fosfato de potássio, citrato de cálcio, lecitina de soja, cloreto de sódio, cloreto de magnésio, vitamina C, taurina, nucleotídeos, cloreto de potássio, sulfato de zinco, sulfato ferroso, L-carnitina, vitamina E, vitamina PP, pantotenato de cálcio, vitamina A, vitamina B2, sulfato de cobre, vitamina B6, vitamina B1, vitamina D3, iodeto de potássio, ácido fólico, vitamina K, biotina e vitamina B12. Não contém glúten. lata com 400 g	120	UN			
57	Fralda descartável geriátrica G	1.000	UN			
58	Fralda descartável geriátrica M	1.000	UN			
59	Fralda descartável geriátrica P	1.000	UN			
60	Fralda descartável pediátrica G	1.500	UN			
61	Fralda descartável pediátrica GG	1.000	UN			
62	Fralda descartável pediátrica M	1.000	UN			
63	Fralda descartável pediátrica P	1.000	UN			
64	fralda geriátrica tamanho EG	1.000	UN			
65	Fralda infantil tamanho P c/14 desc.	1.000	UN			
66	frasco para dieta interal, transparente, 500ml, graduados dos dois lados material atóxico	250	UN			
67	Gase hidrófila circular (tipo queijo) 9 fios/cm 4 dobras 91m/91mm	50	ROLOS			
68	Gel para eletrocardiógrama 1 kg	10	PT			
69	Gel para ultrassonografia incolor, galão com 5 litros	03	GL			
70	gelo reutilizável rigido com gel a base de polímero acrílico, embalagem em PVC atóxico capacidade de 1000ml	10	UN			

71	gelo reutilizável rígido com gel a base de polímero acrílico embalagem em PVC atóxico capacidade 400ml	40	UN			
72	gelo reutilizável rígido com gel a base de polímero acrílico, embalagem em PVC atóxico capacidade de 550ml	50	UN			
73	Glicerina 1000 ml	15	FR			
74	Inalador/nebulizador acompanha micronebulizador: com máscara infantil e máscara adulto bivolt com chave seletora 110 / 220 volts	10	UN			
75	Indicador biológico geogacillus stearothermophillus cx c/10 pra ciclos de esterilização a vapor	10	CX			
76	Kit colpocitológico (escova cervical + espátula de ayre + estojo lâmina + lâmina de vidro + luva E. V .A) em caixa com 50 unidades.	08	CX			
77	Lâmina de bisturi nº 21 estéril inox embalagem com 100 unid	04	CX			
78	Lâmina de bisturi nº 23 estéril inox embalagem com 100unid	04	CX			
79	Lâmpada para aparelho infra-vermelho de mesa ou pedestal 110 v	02	UN			
80	Lençol descartável 70 cm x 50 m rolo	10	RL			
81	Lidocaina 2% c/ vaso c/ 20 mL	10	TB			
82	Lidocaína gel 2% sem vaso com 30g.	100	TB			
83	Luva para toque c/ 100	60	PCTE			
84	Luvas de procedimento látex não estéril tamanho G com 100 unidades	40	CX			
85	Luvas de procedimento látex não estéril tamanho M com 100 unidades	80	CX			
86	Luvas de procedimento látex não estéril tamanho P com 100 unidades	80	CX			
87	Luvas de procedimento látex não estéril tamanho PP com 100 unidades	100	CX			

88	Manômetro aneróide p/aparelho de pressão	06	UN			
89	Microlanceta estéril cx c/ 100 unidades estéril	20	CX			
90	Papel grau cirúrgico 12 cm/100 metros	06	RL			
91	Papel grau cirúrgico 10 cm 100m	08	ROLOS			
92	Papel grau cirúrgico 15 cm 100m	06	ROLOS			
93	Papel para ultrasson 110mm x 18m type V	50	ROLOS			
94	Pêra para aparelho de pressão	10	UN			
95	Povedine tópico 1 litro	60	FR			
96	Preservativo não lubrificado	06	CX			
97	protetor descartável para estetoscópio em látex, caixa com 2 unidades	50	CX			
98	Revelador 40 litros processadora RAIO X	12	GL			
99	Sabonete líquido antisséptico, 800 ml refil com ponta dosadora	50	UN			
100	Scalp ASEPTO 21 G	500	UN			
101	Scalp ASEPTO 23 G	700	UN			
102	Scalp ASEPTO 25 G	350	UN			
103	Scalp asepto 27 G	100	UN			
104	Seringa carpule inox dobrável.	10	UN			
105	Seringa de 1 mL (insulina) com agulha 13x4,5	1.000	UN			
106	Seringa desc. de 10 mL c/ ag. 25x7	800	UN			
107	Seringa desc. de 3 mL c/ ag 25x7	1.600	UN			
108	Seringa desc. de 5 mL c/ ag. 25x7	2.000	UN			
109	Seringa descartavel. de 20 mL com agulha. 25x7	800	UN			
110	Sonda folley siliconada 2v 30cc nº 12	20	UN			
111	Sonda folley siliconada 2v 30cc nº 14	20	UN			
112	Sonda folley siliconada 2v 30cc nº 18	20	UN			
113	Sonda folley siliconada 2v 30cc nº16	20	UN			
114	Sonda folley siliconada 2v 30cc nº20	20	UN			
115	Sonda uretral ou de alívio estéril	1.500	UN			

	nº10					
116	Sonda uretral ou de alívio estéril nº12	1.500	UN			
117	Sonda uretral ou de alívio estéril nº14	1.500	UN			
118	Sonda uretral ou de alívio estéril nº16	1.500	UN			
119	Sonda uretral ou de alívio estéril nº8	1.500	UN			
120	tala para imobilização em resgate, confeccionada em papelão tipo polionda medindo 20/45cm e 2 a 3 mm de espessura c/ 50	10	FRD			
121	Termômetro clinico prismático c/ estojo protetor	30	UN			
122	Tesoura íris inox reta/reta 12 cm	12	UN			
123	umidificador frasco 250ml para ar comprimido, tampa em nylon tubo com borbulhador e copo transparente graduado	35	FR			
124	Válvula reguladora para cilindro de oxigênio com fluxômetro	08	UN			
125	Vaselina líquida 1000 mL	25	FR			
126	Vaselina sólida 500 g	20	PT			
TOTAL						
TOTAL GERAL						

Parágrafo Único – Integram e completam o presente termo Contratual, para todos os fins de direito, obrigando as partes em todos os seus termos, as condições expressas no edital TOMADA DE PREÇOS Nº ...../2013, juntamente com seus anexos e a proposta da CONTRATADA.

CLÁUSULA SEGUNDA
DO VALOR

Pelo fornecimento do(s) objeto(s) ora contratado, a CONTRATANTE pagará à CONTRATADA o valor total de ..... (.....), daqui a diante denominado VALOR CONTRATUAL.

CLÁUSULA TERCEIRA
DOS PRAZOS E CONDIÇÕES DE ENTREGA

Parágrafo Primeiro - A entrega correspondente ao(s) objeto(s) acima mencionado será efetuada em parcelas, ou seja, conforme a necessidade de consumo da Secretaria de Saúde, deste Município de Planalto.

Parágrafo Segundo - O(s) Objeto(s) deverá(ão) ser(em) entregue(s) na Secretaria Municipal de Saúde, à Rua Vereador Júlio Skrzypczak, nº 742, Bairro

Nossa Senhora de Lourdes, Planalto-Pr., no prazo de até 05 (cinco) dias úteis contados após o recebimento da Solicitação de Entrega.

Parágrafo Terceiro - O(s) objeto(s) entregue(s) pela CONTRATADA, deverá(ão) possuir o prazo de validade de no mínimo 2/3 (dois terços), da data constante na embalagem do(s) produto(s).

Parágrafo Quarto - O prazo correspondente para a entrega final do(s) objeto(s) será 31/07/2014.

CLÁUSULA QUARTA
DA FORMA DE PAGAMENTO

Parágrafo Primeiro - O(s) pagamento(s) será(ão) efetuado(s) em até 15 (quinze) dias, após a entrega do(s) objeto(s), juntamente com a(s) respectiva(s) Nota(s) Fiscal(is).

Parágrafo Segundo - O(s) pagamento(s) decorrente(s) da aquisição do(s) objeto(s) correrá(ão) por conta dos Recursos do Município de Planalto/Fundo Municipal de Saúde de Planalto, através das seguintes dotações orçamentárias:

Conta da despesa	Funcional programática	Destinação de recurso
1580	09.126.10.301.1001-2060	0.1.00.0000000
1580	09.126.10.301.10012-060	0.1.00.0000303

CLÁUSULA QUINTA
DOS DIREITOS E RESPONSABILIDADES DAS PARTES

Parágrafo Primeiro – Constituem direitos da CONTRATANTE receber o(s) objeto(s) deste Contrato nas condições avençadas e da CONTRATADA perceber o valor ajustado na forma e prazo convencionados.

Parágrafo Segundo – Constituem obrigações da CONTRATANTE:

a) Efetuar o pagamento ajustado;
b) Dar à CONTRATADA as condições necessárias à regular execução do Contrato.

Parágrafo Terceiro – Constituem obrigações da CONTRATADA:

a) Prestar o fornecimento na forma ajustada;
b) A CONTRATADA é obrigada a substituir as suas expensas, no total ou em parte, do(s) objeto(s) do contrato em que se verificarem vícios, defeitos ou incorreções;
c) Atender aos encargos trabalhistas, previdenciários, fiscais e comerciais decorrentes;
d) Manter durante toda a execução do Contrato, em compatibilidade com as obrigações por ela assumidas, todas as condições de habilitação e qualificação exigidas na licitação;
e) Apresentar sempre que solicitado, durante a execução do Contrato, documentos que comprovem estar cumprindo a legislação em vigor quanto às obrigações assumidas na licitação, em especial, encargos sociais, trabalhistas, previdenciários, tributários, fiscais e comerciais.

CLÁUSULA SEXTA
DA CESSÃO DO CONTRATO

A CONTRATADA não poderá ceder o presente Contrato a nenhuma pessoa física ou jurídica, sem autorização prévia, por escrito, da CONTRATANTE e anuência expressa da Contratante.

CLÁUSULA SÉTIMA
DAS SANÇÕES ADMINISTRATIVAS PARA O CASO DE INADIMPLEMENTO CONTRATUAL

Parágrafo Primeiro – À CONTRATADA serão aplicadas multas pela CONTRATANTE a serem apuradas na forma a saber: pela inexecução total ou parcial do contrato ou instrumento equivalente e pelo descumprimento das normas e legislação pertinentes à execução do objeto contratual que acarrete a rescisão do contrato, o Município de Planalto, poderá, ainda, garantida a prévia defesa, aplicar à empresa contratada as sanções previstas no art. 87 da Lei nº 8.666/93, sendo que em caso de multa esta corresponderá a 10% (dez por cento) sobre o valor do contrato.

Parágrafo Segundo – Pelo retardamento da execução do contrato, quando não mantiver a proposta, falhar ou fraudar no fornecimento do objeto, comportar-se de modo inidôneo, fizer declaração falsa ou cometer fraude fiscal, garantindo o direito prévio da citação e da ampla defesa, ficará impedido de licitar e contratar com a administração, pelo prazo de até 02 (dois) anos, enquanto perdurarem os motivos determinantes da punição ou até que seja promovida a reabilitação perante o Município de Planalto.

CLÁUSULA OITAVA
DA RESCISÃO

Parágrafo Primeiro - O presente Contrato poderá ser rescindido caso ocorram quaisquer dos fatos elencados no art. 78 e seguintes da Lei nº 8.666/93.

Parágrafo Segundo – A CONTRATADA reconhece os direitos da CONTRATANTE, em caso de rescisão administrativa prevista no art. 77 da Lei nº 8.666/93.

CLÁUSULA NONA
DA VIGÊNCIA

O prazo de vigência do presente contrato será até 31/07/2014, podendo ser prorrogado na forma da Lei.

CLÁUSULA DÉCIMA
DOS CASOS OMISSOS

Os casos omissos serão dirimidos de comum acordo entre as partes, com base na legislação em vigor.

CLÁUSULA DÉCIMA PRIMEIRA
DO FORO

As partes contratantes ficam obrigadas a responder pelo cumprimento deste termo, perante o Foro da Comarca de Capanema-Pr. Não obstante qualquer mudança de domicilio da CONTRATADA que, em razão disso, é obrigada a manter um representante com plenos poderes para receber notificação, citação inicial e outras medidas em direito permitidas.

Justas e contratadas firmam as partes este instrumento em 02 (duas) vias de igual teor, com as testemunhas presentes no ato, a fim de que se produzam efeitos legais.

Planalto-Pr. ..... de ..... de .....

MARLON FERNANDO KUHN

EDEMIR PERICO

CONTRATADA

TESTEMUNHAS: ....

MUNICIPIO DE PLANALTO
CNPJ Nº 76.460.526/0001-16
Praça São Francisco de Assis, 1583 - CEP: 85.750-000
e-mail: planalto@rline.com.br
Fone: (046) 3555-8100 - Fax: (46) 3555-8101
PLANALTO - PARANÁ

TOMADA DE PREÇOS Nº 004/2013

1 – PREÂMBULO

1.1 – **O MUNICIPIO DE PLANALTO/FUNDO MUNICIPAL DE SAÚDE DE PLANALTO**, por intermédio da Comissão Permanente de Licitação designada pela Portaria n° 001/2013, de 03/01/2013, de conformidade com o disposto na Lei nº 8.666, de 21 de junho de 1993, LC 123/2006 de 14 de dezembro de 2006 e demais legislação aplicável, tornam público a realização de procedimento de licitação, na modalidade TOMADA DE PREÇOS, sob nº 004/2013, do tipo MENOR PREÇO POR ITEM, na data de 04/06/2013, às 09:00 horas, na Sala de Reuniões da Comissão Permanente de Licitação, localizada na Praça São Francisco de Assis, nº 1583, Centro, Município de Planalto, no Estado do Paraná, tendo como objeto a **contratação de empresa visando a aquisição de medicamentos e materiais de consumo, destinado exclusivamente ao atendimento de ações executadas pelo Centro Municipal de Saúde do Município de Planalto.**

1.2 - O recebimento dos Envelopes I, contendo a documentação de Habilitação, e dos Envelopes II, contendo a Proposta de Preço dos interessados, dar-se-á até às 09:00 horas da data de 04/06/2013, na Sala de Reuniões da Comissão Permanente de Licitação, localizada à Praça São Francisco de Assis, nº 1583, Centro, na Cidade de Planalto, no Estado do Paraná.

1.3 - A abertura dos Envelopes I, contendo a documentação de Habilitação, dar-se-á no endereço indicado no item 1.1. deste Edital, a partir das 09:00 horas do dia 04/06/2013. Havendo a concordância formalmente expressa de todos os proponentes em renunciar à interposição de recurso da fase de habilitação, proceder-se-á, na mesma ocasião, a abertura dos Envelopes II, contendo a Proposta de Preço dos licitantes habilitados.

2 – DO OBJETO

2.1 - A presente licitação tem por objeto a contratação de empresa visando a aquisição de medicamentos e materiais de consumo, destinado exclusivamente ao atendimento de ações executadas pelo Centro Municipal de Saúde do Município de Planalto, Conforme abaixo segue:

LOTE: 1 - MEDICAMENTOS					
Item	**Objeto**	**Quant.**	**Unid.**	**Preço máximo unitário**	**Preço máximo total**
1	AAS 100 mg	20.000	COMP	0,014	280,00
2	AAS 500 mg	5.000	COMP	0,132	660,00
3	Aciclovir 200mg	1.500	COMP	0,132	198,00

4	Ácido Fólico 5mg	4.000	COMP	0,025	100,00
5	Acido valpróico 250 Mg	3.000	COMP	0,40	1.200,00
6	Acido valproico 500mg	3.000	COMP	0,75	2.250,00
7	Acido valpróico suspensão 250mg	100	FR	2,60	260,00
8	Agua destilada amp 10ml	1.000	FR	0,144	144,00
9	Albendazol 400 mg.	300	COMP	0,27	81,00
10	Albendazol susp. 400 mg. frasco 10 mL	300	FR	1,35	405,00
11	Alendronato de Sódio 70 mg	500	COMP	0,41	205,00
12	Ambroxol xarope adulto 30 mg, 100 ml	1.000	FR	1,60	1.600,00
13	Ambroxol xarope pediátrico 100 mL	1.000	FR	1,40	1.400,00
14	Aminofilina 100 mg	20.000	COMP	0,06	1.200,00
15	Aminofilina injetável 24 mg 10 mL IM/EV	150	AMP	1,03	154,50
16	Amitriptilina 25 mg comp.	25.000	COMP	0,14	3.500,00
17	Amoxicilina + clav. de potássio cp 500/125 mg	1.000	COMP	1,98	1.980,00
18	Amoxicilina 250 mg/ ml suspensão Oral 150 mg	400	FR	3,00	1.200,00
19	Amoxicilina 500 mg	5.000	CP	0,10	500,00
20	Atenol 50mg	20.000	COMP	0,04	800,00
21	Azitromicina 500 mg	600	COMP	0,42	252,00
22	Azitromicina pó susp.oral 40 mg/ml= fr:c/600mg 15 ml.	150	FR	2,75	412,50
23	Baclofeno 10 mg	3.000	COMP	0,09	270,00
24	Benzil penicilina benzatina 1.200.000 Ui + diluente	200	AMP	0,85	170,00
25	Benzil penicilina benzatina 600.000 Ui+ diluente	200	AMP	0,85	170,00
26	Benzilpenicilina procaína 300.000 UI + Benzilpenicilina potássica 100.000 UI	300	UN	0,66	198,00
27	Benzoato de benzila 25%, 100 ml	100	FR	6,84	684,00
28	Besilato de anlodipino 5 mg	20.000	COMP	0,03	600,00
29	Biperideno 2 mg	5.000	COMP	0,16	800,00
30	Bisacodil 5 mg	4.000	COMP	0,18	720,00
31	Bloqueador Solar 100 ml ou mais FPS 30	200	FR	10,00	2.000,00
32	Bromazepam 3 mg	20.000	COMP	0,055	1.100,00
33	Brometo de ipratrópio + bromidrato de fenoterol 0,8 + 2mg/ml era 15ml	15	FR	10,00	150,00
34	Brometo de Ipratrópio 0,25 mg/ml solução p/ inalação - 20 ml	150	UN	0,75	112,50
35	Brometo de tiotropio 2,5mcg/dose c/60 doses (refil)	20	CX	207,16	4.143,20
36	Bromidrato de fenoterol 5mg/ml, solução para inalação 20ml.	200	FR	1,60	320,00

37	Bromoprida cp 10 mg	40.000	UN	0,10	4.000,00
38	Bromoprida gotas 4 mg/ml, frasco com 20 ml	1.000	FR	1,00	1.000,00
39	Budesonida spray nasal 32mcg	250	FR	18,74	4.685,00
40	Captopril 25 mg	60.000	COMP	0,09	5.400,00
41	Carbamazepina 200 mg	10.000	COMP	0,15	1.500,00
42	Carbamazepína CR 400 mg	1.000	COMP	1,40	1.400,00
43	Carbamazepina suspensão 2% frasco 100 mL	200	FR	5,50	1.100,00
44	Carbocisteina xarope infantil frasco 100 mL	800	FR	2,00	1.600,00
45	Carbonato de cálcio + vitamina D3 (600 mg cálcio/400 UI)	5.000	COMP	0,12	600,00
46	Carbonato de lítio 300 mg	4.000	COMP	0,18	720,00
47	Carbosisteina xarope adulto 100 ml	1.000	FR	2,10	2.100,00
48	Carvedilol 12,5 mg	1.500	COMP	0,15	225,00
49	Carvedilol 3,125 mg	3.000	COMP	0,11	330,00
50	Carvedilol 6,25 mg	3.000	COMP	0,13	390,00
51	Cefalexina cápsula ou comp. c/ 500 mg	5.000	UN	0,18	900,00
52	Cefalexina susp. oral 250 mg/5ml frasco 60 mL	200	FR	2,25	450,00
53	Ceftriaxona dissódica 1g IM, ampola + diluente	1.000	UN	2,20	2.200,00
54	Ceftriaxona dissódica 1g IV, ampola + diluente	500	AMP	1,75	875,00
55	Cetoconazol 200 mg	4.000	COMP	0,10	400,00
56	Ciclobenzaprina 10 mg	40.000	COMP	0,30	12.000,00
57	Cilostazol 100 mg	1.500	COMP	0,401	601,50
58	Cimetidina 200 mg	5.000	COMP	0,06	300,00
59	Cinarizina 75 mg	20.000	COMP	0,14	2.800,00
60	Citalopram 20 mg	8.000	COMP	0,28	2.240,00
61	Claritromicina 500mg comprimido	2.800	COMP	3,00	8.400,00
62	Clobazam 10 mg	4.000	COMP	0,42	1.680,00
63	Clomipramina 25 mg	8.000	COMP	0,75	6.000,00
64	Clonazepam cp 2 mg	15.000	UN	0,15	2.250,00
65	Clonazepam gotas 2,5 mg/ml	350	FR	2,25	787,50
66	Cloranfenicol sol. oftálmica 4 mg/ml, 10 ml	160	FR	6,15	984,00
67	Cloreto de potássio sol. injetável a 19,1%,10ml.	50	AMP	0,28	14,00
68	Cloreto de sódio 9mg/ml + cl. de benzalcônico 0,1 mg/ml sol nasal 30ml	1.500	FR	0,65	975,00
69	Cloridrato de amiodarona 200 mg	10.000	COMP	0,35	3.500,00
70	Cloridrato de bupropiona 150 mg	5.000	COMP	0,90	4.500,00
71	Cloridrato de ciprofloxacino 500 mg.	4.000	COMP	0,21	840,00

72	Cloridrato de lidocaína gel 2%, 30 g	300	TB	2,00	600,00
73	cloridrato de lidocaína gel 2%, 30g	300	TB	2,00	600,00
74	Cloridrato de metoclopramida 10 mg	12.000	COMP	0,05	600,00
75	Cloridrato de metoclopramida gotas 4 mg/ml, 10ml	500	FR	0,50	250,00
76	Cloridrato de propranolol 40 mg	30.000	COMP	0,12	3.600,00
77	Cloridrato de ranitidina 150 mg	8.000	COMP	0,06	480,00
78	Cloridrato de tetracaina 1% + clor. de fenilefrina 0,1 % colírio 10ml	20	FR	9,00	180,00
79	Clorpromazina 100 mg	4.000	COMP	0,22	880,00
80	Clorpromazina 25 mg	2.000	COMP	0,19	380,00
81	clorpromazina gotas 40 mg/ml, 20 ml	150	FR	5,50	825,00
82	Clorpromazina injetável 25 mg ampola 5 ml	100	AMP	1,89	189,00
83	Colagenase + Cloranfenicol cr 30 gr	50	TB	16,00	800,00
84	Colírio acetato de fluormetolona 0,1% suspensão oftálmica estéril, 5ml	26	FR	17,76	461,76
85	Colírio carmelose sódica 5mg/ml, solução oftálmica estéril 15ml	12	FR	40,38	484,56
86	Colírio de hipromelose 0,3% + dextrano 0,1%, 15ml	50	FR	10,98	549,00
87	Colírio de Hipromelose 0,5% - 10 ml	100	FR	6,92	692,00
88	Colírio Maleato de timolol 0,3% - 10ml	50	FR	15,00	750,00
89	Deslanósido ampola 0,2mg/ml, 2ml	15	AMP	2,11	31,65
90	Desogestrel 75 mg caixa com 28	30	CX	26,27	788,10
91	Dexametasona creme 0,1%, 10g	1.000	TB	0,70	700,00
92	Dexametasona elixir 0,5 mg/ml 5 mL 120 ml	800	FR	1,35	1.080,00
93	Dexametasona sol. injetável 4 mg/ml, ampola 2,5 ml	200	FR	0,65	130,00
94	Dexametazona sol. Oftálmica 1 mg/ml, 5ml	150	FR	5,25	787,50
95	Dexclorfeniramina sol. oral 2 mg/5 mL 100 mL	500	FR	1,20	600,00
96	Diazepam 5mg	5.000	COMP	0,04	200,00
97	Diazepam injetável 5mg/ml 2 mL	50	AMP	0,75	37,50
98	Diazepan 10 mg	20.000	COMP	0,04	800,00
99	Diclofenaco 15 mg/ml gotas	800	FR	2,00	1.600,00
100	Diclofenaco potássico 50 mg	25.000	COMP	0,04	1.000,00
101	Diclofenaco sódico 50 mg	30.000	COMP	0,02	600,00
102	Diclofenaco sódico injetável. 75mg/3mL	1.500	AMP	0,77	1.155,00
103	Digoxina 0,25 mg	10.000	COMP	0,04	400,00
104	Diltiazem (cloridrato) 60 mg	1.500	COMP	0,12	180,00
105	Diltiazen (cloridrato) 120mg SR	1.500	COMP	1,38	2.070,00
106	Dimenidrinato + cloridrato de piridoxina 50/50 mg/ml, 1 ml	300	AMP	1,70	510,00

107	Dimeticona gotas 75mg/ml, frasco com10 mL	1.500	FR	0,80	1.200,00
108	Dipirona cp 500 mg	30.000	COMP	0,08	2.400,00
109	Dipirona injetável 500 mg/ml, 2 ml	500	AMP	1,03	515,00
110	Dipirona sódica gotas 500mg/ml frasco com 10 ml	1.500	FR	0,65	975,00
111	Dipropionato de betametasona + fosfato. dissódico de betametasona 5mg/2mg/ml ampola 1 ml	1.500	AMP	1,80	2.700,00
112	Divalproato de sódio 500 mg ER (liberaçao controlada)	1.500	COMP	1,96	2.940,00
113	Enalabril 10mg - comprimido	40.000	COMP	0,06	2.400,00
114	Enalabril 20 mg	80.000	COMP	0,07	5.600,00
115	Enoxaparina Sódica 40mg/0,8ml	30	AMP	22,23	666,90
116	Enoxaparina Sódica 80mg/0,8ml	30	AMP	35,38	1.061,40
117	Epinefrina 1 mg/ml IM/EV/SC, ampola 1 ml	25	AMP	3,60	90,00
118	Espironolactona 25 mg - comprimido	3.000	COMP	0,15	450,00
119	Estrogênio Conjugado 0,625 mg - cartela com 28 drágeas	35	CT	33,00	1.155,00
120	Fenitoina 100 mg	3.000	COMP	0,07	210,00
121	Fenitoína injetável 50mg/ml	50	COMP	1,591	79,55
122	Fenobarbital 100 mg	6.000	COMP	0,07	420,00
123	Fenobarbital 40 mg/ml solução oral 20ml	50	FR	2,25	112,50
124	fenobarbital injatável	30	AMP	1,98	59,40
125	Fenoterol (bromidrato) 5 mg/mL 20 mL	500	FR	1,60	800,00
126	Finasterida 5mg - comprimido	3.000	COMP	0,35	1.050,00
127	Fitomenadiona solução injetável 10 mg/ml intravenoso, 1 ml	60	AMP	1,732	103,92
128	Fluconazol 150mg	400	COMP	0,25	100,00
129	Flunitrazepan 1mg comp.	1.500	COMP	0,29	435,00
130	Fluoxetina 20 mg cp	30.000	COMP	0,15	4.500,00
131	Fluoxetina 20 mg/ml frasco com 20 ml	60	FR	11,97	718,20
132	Fórmula infantil de partida para lactentes de 0-6 meses com predominância protética da proteína do soro do leite; é acrescida de óleos vegetais maltodextrina e enriquecida com vitaminas, minerais, ferro, selenio e outros elementos. lata com 40g.	200	LATA	19,08	3.816,00
133	Fórmula infantil de seguimento para lactentes de 6-12 meses com predominancia protética de soro de leite; é acrescida de óleos e vegetais, maltodextrina e enriquecida com vitaminas, minerais, ferro e outros elementos. Lata com 400g.	200	LATA	16,31	3.262,00
134	Fosfato de codeína 30 mg	2.000	COMP	1,00	2.000,00

135	Fosfato sódico de prednisolona solução oral 3mg/ml	100	FR	3,00	300,00
136	Furosemida 40 mg cp	15.000	COMP	0,05	750,00
137	Furosemida injetável 40 mg ,2 ml	100	AMP	0,534	53,40
138	Gabapentina 300 mg - comprido	1.500	COMP	1,86	2.790,00
139	Gentamicina 80 mg	200	AMP	0,42	84,00
140	Glibenclamida 5 mg	20.000	COMP	0,03	600,00
141	Glicose hipertônica 50% 10 ml	300	AMP	0,234	70,20
142	Haloperidol 5 mg	3.000	COMP	0,10	300,00
143	Haloperidol decanoato 50mg/ml, ampola 1 ml	50	COMP	6,50	325,00
144	Haloperidol gotas, 2mg/ml, 20ml genérico	60	FR	3,25	195,00
145	Haloperidol injetável 5 mg/ml - 1ml	100	AMP	0,851	85,10
146	Halopiredol 1 mg	3.600	COMP	0,164	590,40
147	Heparina sódica solução injetável subcutânea 5000 UI/ 0,25ml, 0,25 ml	150	AMP	1,14	171,00
148	Hidroclorotiazida 25 mg	30.000	COMP	0,03	900,00
149	hidróxido de alumínio +magnésio 60/40 mg/ml com 150 ml ou mais	1.500	FR	1,40	2.100,00
150	Hidróxido de alumínio 300 mg comp	2.000	COMP	0,20	400,00
151	Hioscina composta 4/500 mg/ml ampola 5 ml	200	AMP	1,00	200,00
152	Hioscina composta 10 mg	20.000	COMP	0,20	4.000,00
153	Hioscina simples 10 mg	8.000	COMP	0,18	1.440,00
154	Hioscina simples inj. 20 mg ampola 1 mL	200	AMP	1,00	200,00
155	Ibuprofeno 300 mg	15.000	COMP	0,08	1.200,00
156	Ibuprofeno 600 mg cp	8.000	COMP	0,09	720,00
157	Ibuprofeno gotas 50 mg/ml gotas 30 mL	550	FR	1,10	605,00
158	Imipramina 25 mg cp	20.000	COMP	0,055	1.100,00
159	itraconazol 100mg	1.500	COMP	0,70	1.050,00
160	Ivermectina 6 mg	500	COMP	0,33	165,00
161	Lactulose sol. oral 667 mg/ml 120ml	250	FR	10,00	2.500,00
162	Levodopa + Benserazida 100/25 HBS - COMP	1.000	COMP	1,35	1.350,00
163	Levodopa + Benserazida 200/50 - comprimido	1.200	COMP	1,80	2.160,00
164	Levodopa + Beserazida 100/25 comp. Disp.	900	COMP	1,35	1.215,00
165	Levodopa + Carbidopa 250/25 - comprimido	1.000	COMP	0,40	400,00
166	Levonorgestrel + etinilestradiol 0,15mg/0,03mg cartela com 21 cp	1.500	CT	1,10	1.650,00
167	Levotiroxina sódica 100 mg	5.000	COMP	0,19	950,00
168	Levotiroxina sódica 25 mcg	5.000	COMP	0,20	1.000,00
169	Levotiroxina sódica 50 mg	5.000	COMP	0,19	950,00

170	Loratadina 10mg	5.000	COMP	0,062	310,00
171	Loratadina xarope 1mg/ml, 100ml	200	FR	1,95	390,00
172	Losartana Potássica 50mg comprimido	35.000	COMP	0,061	2.135,00
173	Maleato de metilergometrina 0,125 mg	720	FR	0,45	324,00
174	Maleato de metilergometrina 0,2mg/ml, SC/EV/IM, ampola 1 ml	40	AMP	0,902	36,08
175	Manitol 20% solução injetável 250 ml sistema fechado	150	FR	5,35	802,50
176	Meloxicam cp 15 mg	15.000	COMP	0,07	1.050,00
177	Mesilato de Doxazosina 2mg	15.000	COMP	0,173	2.595,00
178	Metformina 850 mg	20.000	COMP	0,07	1.400,00
179	Metildopa 250 mg comprimidos	15.000	COMP	0,14	2.100,00
180	Metildopa 500 mg	25.000	COMP	0,20	5.000,00
181	Metilfenidato 10 mg - comprimidos	7.000	COMP	1,70	11.900,00
182	Metoclopramida gotas 4 mg/mL, frasco com 10ml	500	FR	0,50	250,00
183	Metoclopramida injet. 10mg/2 ml , amp. 2ml	500	AMP	0,25	125,00
184	Metronidazol 250 mg	4.000	COMP	0,072	288,00
185	Metronidazol geléia vaginal 100 mg/g. 50 g	30	TB	3,25	97,50
186	Neomicina + bacitracina. pomada 10 g	1.300	TB	1,00	1.300,00
187	Nifedipina 20 mg Retard	30.000	COMP	0,10	3.000,00
188	Nimesulide 100 mg cp	35.000	COMP	0,04	1.400,00
189	Nimesulide gotas 50mg / ml frasco com 15 ml	500	FR	1,10	550,00
190	Nimodipina 30 mg	7.000	COMP	0,487	3.409,00
191	Nistatina creme vaginal 100.000 UI com 60g+ aplicadores	500	TB	3,10	1.550,00
192	Nistatina suspensão 100.000 UI 50 ml	200	FR	1,80	360,00
193	Nitrato de Miconazol creme dermatológico 28 g	200	TB	3,089	617,80
194	Nitrofurantoína 100 mg	2.000	COMP	0,15	300,00
195	Nitrofurazona creme 500g	60	PT	10,98	658,80
196	Norfloxacino 400 mg	4.500	COMP	0,15	675,00
197	Nortriptilina 25 mg	6.000	COMP	0,32	1.920,00
198	Odansetrona 4 mg- comprimido	1.000	COMP	2,00	2.000,00
199	Omeprazol sódico 40 mg	50.000	CP	0,05	2.500,00
200	Oxcarbazepina 300 mg comprimido	5.000	COMP	0,65	3.250,00
201	Oxido de zinco e vitamina D creme 45 mg	800	TB	2,00	1.600,00
202	Pantoprazol Sódico 40 mg	20.000	COMP	0,32	6.400,00
203	Paracetamol 200 mg /ml c/ 15 ml	1.500	FR	0,55	825,00
204	Paracetamol 500 mg	60.000	COMP	0,041	2.460,00
205	Paroxetina 20 mg capsula ou comp.	30.000	COMP	0,26	7.800,00

206	Permanganato de potássio 100 mg	5.000	COMP	0,08	400,00
207	Piroxican 20 mg	8.000	COMP	0,10	800,00
208	Policresuleno + cloridrato de cinchocaína pomada 30 g + aplicadores	100	TB	31,90	3.190,00
209	Policresuleno 36%, frasco c/ 12 ml	20	FR	13,70	274,00
210	Polivitamínico solução oral 100 ml	1.000	FR	5,00	5.000,00
211	Prednisona 20 mg genérico	3.000	COMP	0,17	510,00
212	Prednisona 5 mg genérico	2.000	COMP	0,17	340,00
213	Prometazina 25mg - comprimido	6.000	COMP	0,07	420,00
214	Prometazina Inj. 50mg/ 2ml	200	AMP	1,30	260,00
215	Propatilnitrato 10 mg	25.000	COMP	0,28	7.000,00
216	Ranitidina injetável 25mg/ml 2ml	400	AMP	0,702	280,80
217	Ranitidina xarope 150 mg/10ml frasco com 120 ml	60	FR	6,25	375,00
218	Risperidona 1 mg	7.000	COMP	0,14	980,00
219	Risperidona 2 mg	12.000	COMP	0,18	2.160,00
220	Risperidona sol oral 1mg/ml, frasco 30ml	60	FR	34,90	2.094,00
221	Sais de reidratação oral, pó para solução oral 27,9g	200	UN	0,40	80,00
222	Sertralina, cloridrato 50 mg	35.000	COMP	0,38	13.300,00
223	Sinvastatina 20 mg	20.000	COMP	0,14	2.800,00
224	Soro fisiológico 1000 mL, sistema fechado	200	FR	3,25	650,00
225	soro fisiológico 250 ml, sistema fechado	600	FR	1,85	1.110,00
226	Soro fisiológico 500 mL, sistema fechado	1.000	FR	2,15	2.150,00
227	Soro fisiológico para nebulizaçao 100 ml	800	FR	1,56	1.248,00
228	Soro glicosado 5% 250ml, sistema fechado	300	FR	1,90	570,00
229	Soro glicosado 5% 500 mL, sistema fechado	800	FR	2,25	1.800,00
230	Succinato de Metoprolol 100 mg (liberação controlada)	2.500	COMP	1,60	4.000,00
231	Succinato de Metoprolol 25 mg (liberação controlada)	3.600	COMP	0,513	1.846,80
232	Succinato de Metoprolol 50 mg (liberação controlada)	2.500	COMP	0,62	1.550,00
233	Succinato sódico de hidrocortisona 500mg injetável 500 mg	50	AMP	7,96	398,00
234	Sulfadiazina de prata creme dermatólogico 10mg/g, 30g	150	TB	3,00	450,00
235	Sulfametaxazol + trimetropima 400mg/80 mg cp	5.000	COMP	0,08	400,00
236	Sulfametoxazol + trimetoprima susp. 40mg/8mg/ml, 100 ml	150	FR	1,40	210,00
237	Sulfato de salbutamol aerossol 120 mcg/dose com 200 doses	100	FR	6,50	650,00
238	Sulfato de salbutamol xarope 0,4mg/ml,	1.000	FR	1,30	1.300,00

	100ml				
239	Sulfato Ferroso 40mg - comprimido	6.000	COMP	0,042	252,00
240	Tamsulosina 0,4mg	900	COMP	4,23	3.807,00
241	Tartarato de brimonidina 2mg/ml, solução oftálmica, 5ml	20	FR	18,00	360,00
242	Tetraciclina 500 mg	4.000	CP	0,15	600,00
243	Tetraciclina cápsula 250 mg	5.000	CP	0,15	750,00
244	Tiamazol 5 mg	2.000	COMP	0,33	660,00
245	Tioridazina 50 mg	3.000	COMP	0,50	1.500,00
246	Varfarina Sódica 5 mg	2.000	COMP	0,14	280,00
247	venlafaxina (cloridrato de) 150 mg	2.000	CP	3,00	6.000,00
248	Venlafaxina (cloridrato de) 75 mg	2.000	COMP	1,80	3.600,00
249	Verapamil 80 mg	4.000	COMP	0,07	280,00
250	Vitamina A 50000 UI + Vitamina D 10000 UI gotas 10 ml	150	FR	3,744	561,60
251	Vitamina complexo B injetável c/ 2 mL	600	AMP	0,80	480,00
252	Xinafoato de salmeterol + proprionato de fluticasona 50/250 mm/dose 60	15	FR	62,38	935,70
253	Xinafoato de salmeterol 25mcg+fluticasona 50 mcg 120 doses	15	FR	58,85	882,75
TOTAL					356.271,07

LOTE: 2 – MATERIAL DE CONSUMO

Item	Objeto	Quant.	Unid.	Preço máximo unitário	Preço máximo total
1	Abaixador de língua de madeira pcte c/100 unidades	50	PCTE	2,65	132,50
2	Água oxigenada 10 vol. 1000 mL	30	FR	3,85	115,50
3	Agulha 25 x 7 cx com 100 un	20	CX	4,25	85,00
4	Agulha 25 x 8 cx com 100 un	20	CX	4,25	85,00
5	Álcool etílico 70% 1 litro	200	FR	3,65	730,00
6	Álcool gel 70% 1000ml	20	FR	5,80	116,00
7	Algodão hidrófilo rolo c/ 500 g	40	UN	8,90	356,00
8	Alimento em pó, fórmula infantil especial, segurança na substituição da proteína animal. 100% proteína isolada de soja. Indicado nos casos de alergia à proteína do leite de vaca. Indicado a partir 06 meses de vida, sem comprometimento do trato gastrintestinal. Composição: Maltodextrina, proteína isolada de soja (fonte protéica), oleína de palma, óleo de soja, óleo de coco, sais minerais (fosfato de cálcio, citrato de cálcio, cloreto de potássio, fosfato de magnésio, citrato de potássio, cloreto de	120	UN	28,54	3.424,80

	sódio, sulfato de zinco, sulfato ferroso, sulfato de cobre, iodeto de potássio), óleo de girassol, vitaminas (vitamina C, niacina, vitamina E, pantotenato de cálcio, vitamina A, vitamina B2, vitamina B6, vitamina B1, vitamina D, vitamina K, ácido fólico, biotina, vitamina B12), metionina, cloreto de colina, taurina, L-carnitina e regulador de acidez hidróxido de potássio. Não contem glúten nem leite e produtos lácteos - lata com 400 g				
9	alimento nutricionalmente completo para uso oral ou eteral. Normocalórico, normoproteíco e normolípidico, indicado para crianças de 1 a 10 anos de idadesem problemas de absorção e que necessitem de nutrição especializada para recuperação e manutenção do estado nutricional: inadequação alimentar associada ou não á diversas clinicas; déficit de crescimento e baixo peso; desnutrição; intolerância a lactose. 446 Kcal em 100g distribuição energética: 12% proteínas sendo 50% proteína de soro de leite e 50% caseinato de potássio obtido do leite de vaca, 35% carboidratos sendo 66% maltoxtrina e 34% sacarose, 53% gorduras sendo 41% óleo de girassol, 25% óleo de canola 20% TCM, 7% óleo de milho, 5% lecitina de soja gordura láctea. osmolaridade: 308 mOsm/Kg de água. Não contém glúten e lactose. Sabor baunilha, lata 400g.	200	LATA	39,23	7.846,00
10	Almotolia transparente 250ml, bico reto	20	UN	1,45	29,00
11	Almotolia transparente 500ml, bico reto	20	UN	1,56	31,20
12	Anest. Clor. lidocaina e fenil. tubetes 3% c/ 50	30	CX	35,00	1.050,00
13	Anest. lidocaína sem vaso A 2% c/50 tb	20	CX	35,00	700,00
14	Aparelho de pressão adulto cinza naylon velcro forte e resistente durashock DS44 com selo INMETRO	06	UN	485,00	2.910,00
15	Atadura de Crepe 10 cm 13 fios	3.000	UN	0,52	1.560,00
16	Atadura de Crepe 15 cm 13 fios	600	UN	0,78	468,00
17	Bolsa coletora de urina sistema fechado 2 litros	50	UN	3,25	162,50
18	Bota de unna flexível pronto uso 10,1 m de comp. 7,6cm de larg.	60	ROLOS	38,50	2.310,00
19	Braçadeira c/ manga. fecho metal adulto 2L	05	UN	26,50	132,50
20	Cabo de bisturi INOX nº 4	05	UN	5,50	27,50

21	Cabo de bisturi INOX nº 7	05	UN	5,50	27,50
22	Cateter intravenoso periférico teflon 20 g	60	UN	0,58	34,80
23	Cateter intravenoso periférico teflon 22 g	60	UN	0,58	34,80
24	Cateter intravenoso periférico teflon 24 g	60	UN	0,60	36,00
25	Cateter nasal tipo óculos, tamanho único , esterilizado a raio gama, e embalado individualmente em saco plástico	300	UN	0,98	294,00
26	Colar Cervical rígido para resgate em PVC tam G	10	UN	40,00	400,00
27	Colar Cervical rígido para resgate em PVC tam M	10	UN	40,00	400,00
28	Colar Cervical rígido para resgate PVC tam P	10	UN	40,00	400,00
29	Coletor material perfurocortante descartável em pacote com 10 unidades 20 litros	10	CX	42,00	420,00
30	Coletor material perfurocortante descartável em pacote com 10 unidades 13 litros	10	CX	34,50	345,00
31	Compressa de gaze 7,5x7,5 13 fios c/500 unidades	300	PCTE	8,50	2.550,00
32	Equipo macrogotas para alimentação enteral, dispositivo para infusão, controle de fluxo e dosagem de soluções enterais conecta o recipiente de soluções (frasco ou bolsa) a sonda de alimentação enteral e viabiliza o controle de fluxo de soluções . características gerais: composição básica lanceta perfurocortante para conexão ao recipiente de solução câmara flexível para visualização gotejamento extensão em PVC azul que evita conexão acidental com acesso venoso, controlador de fluxo tipo pinça rolete, conexão Luer ou conector escalonado específico para administração de soluções enterais	200	UN	1,25	250,00
33	Equipo macrogotas rol. Flash-Ball	1.000	UN	0,68	680,00
34	Esparadrapo impermeável 10 cm/4,5 cm com capa	50	ROLOS	5,85	292,50
35	Espéculo vaginal descartável lubrificado estéril grau cirúrgico P	250	UN	0,98	245,00
36	Espéculo vaginal lubrificado estéril grau cirúrgico M	700	,	0,98	686,00
37	Extensor intermediário estéril de 2 ou 4 vias p/ administração de medicação parenteral compatível.	150	UN	2,00	300,00
38	Estetoscópio adulto duo Sonic Bd	10	UN	12,50	125,00
39	extensão 1,2 m com máscara para umidificador adulto	20	UN	6,00	120,00

40	Extensão p/ oxigênio silicone metro	50	M	8,45	422,50
41	Filme Raio X = 18 X 24 verde c/100	12	CX	78,00	936,00
42	Filme Raio X = 24 X 30 verde c/100	12	CX	130,00	1.560,00
43	Filme Raio X = 30 X 40 verde c/100	12	CX	215,00	2.580,00
44	Filme Raio X = 35x35 verde c/100	12	CX	225,00	2.700,00
45	Filme Raio X 35 x 43 verde c/100	12	CX	275,00	3.300,00
46	Fio catgut cromado 2-0 30 mm agulhado caixa c/ 24	02	CX	68,00	136,00
47	Fio catgut simples 2-0 30 mm agulhado caixa c/ 24	02	CX	68,00	136,00
48	Fio catgut simples 4-0 30 mm agulhado caixa c/ 24	02	CX	68,00	136,00
49	Fio mononylon 2-0 agulhado caixa c/24	06	CX	18,50	111,00
50	Fio mononylon 3-0 agulhado caixa c/ 24	06	CX	18,50	111,00
51	Fio mononylon 4-0 agulhado c/20	06	CX	18,50	111,00
52	fita adesiva cirurgica hipoalergenica microporosa 5cm/10m	60	UN	4,90	294,00
53	Fita para autoclave 19mm x 30m	50	UN	3,25	162,50
54	Fixador 40 lts Processadora RAIO X 8T1460	12	GL	125,50	1.506,00
55	Fórmula infantil isenta de lactose para lactentes de 0 a 12 meses, com proteínas mododficadas em sua relação caseína/proteína do soro de leite (40:60) enriquecida com nucleotídeos, Lc-Pufas DHA e ARA, ferro e vitaminas. Densidade calórica: 67Kcal/100ml. Distribuição calórica: 10% protrína, 45% carboidratos, 45% gorduras. Carboidratos: 100% maltodextrina. Osmolaridade: 178mOms/Kg. Lata 400g.	120	LATA	41,31	4.957,20
56	Fórmula infantil isenta de lactose, com 100% de maltodextrina para lactentes com intolerância a lactose contendo: maltodextrina, oleína de palma, proteína de soro de leite, caseinato de potássio, óleo de canola, óleo de coco, óleo de milho, fosfato de potássio, citrato de cálcio, lecitina de soja, cloreto de sódio, cloreto de magnésio, vitamina C, taurina, nucleotídeos, cloreto de potássio, sulfato de zinco, sulfato ferroso, L-carnitina, vitamina E, vitamina PP, pantotenato de cálcio, vitamina A, vitamina B2, sulfato de cobre, vitamina B6, vitamina B1, vitamina D3, iodeto de potássio, ácido fólico, vitamina K, biotina e vitamina B12. Não contém glúten. lata com 400 g	120	UN	24,84	2.980,80
57	Fralda descartável geriátrica G	1.000	UN	1,05	1.050,00

58	Fralda descartável geriátrica M	1.000	UN	0,98	980,00
59	Fralda descartável geriátrica P	1.000	UN	0,98	980,00
60	Fralda descartável pediátrica G	1.500	UN	0,40	600,00
61	Fralda descartável pediátrica GG	1.000	UN	0,40	400,00
62	Fralda descartável pediátrica M	1.000	UN	0,40	400,00
63	Fralda descartável pediátrica P	1.000	UN	0,40	400,00
64	fralda geriátrica tamanho EG	1.000	UN	1,05	1.050,00
65	Fralda infantil tamanho P c/14 desc.	1.000	UN	0,35	350,00
66	frasco para dieta interal, transparente, 500ml, graduados dos dois lados material atóxico	250	UN	0,85	212,50
67	Gase hidrófila circular (tipo queijo) 9 fios/cm 4 dobras 91m/91mm	50	ROLOS	29,50	1.475,00
68	Gel para eletrocardiógrama 1 kg	10	PT	7,50	75,00
69	Gel para ultrassonografia incolor, galão com 5 litros	03	GL	26,50	79,50
70	gelo reutilizável rigido com gel a base de polímero acrílico, embalagem em PVC atóxico capacidade de 1000ml	10	UN	8,30	83,00
71	gelo reutilizável rígido com gel a base de polímero acrílico embalagem em PVC atóxico capacidade 400ml	40	UN	6,00	240,00
72	gelo reutilizável rígido com gel a base de polímero acrílico, embalagem em PVC atóxico capacidade de 550ml	50	UN	7,00	350,00
73	Glicerina 1000 ml	15	FR	21,50	322,50
74	Inalador/nebulizador acompanha micronebulizador: com máscara infantil e máscara adulto bivolt com chave seletora 110 / 220 volts	10	UN	136,00	1.360,00
75	Indicador biológico geogacillus stearothermophillus cx c/10 pra ciclos de esterilização a vapor	10	CX	60,00	600,00
76	Kit colpocitológico (escova cervical + espátula de ayre + estojo lâmina + lâmina de vidro + luva E. V .A) em caixa com 50 unidades.	08	CX	75,00	600,00
77	Lâmina de bisturi nº 21 estéril inox embalagem com 100 unid	04	CX	15,50	62,00
78	Lâmina de bisturi nº 23 estéril inox embalagem com 100unid	04	CX	15,50	62,00
79	Lâmpada para aparelho infra-vermelho de mesa ou pedestal 110 v	02	UN	85,40	170,80
80	Lençol descartável 70 cm x 50 m rolo	10	RL	9,85	98,50
81	Lidocaina 2% c/ vaso c/ 20 mL	10	TB	3,25	32,50
82	Lidocaína gel 2% sem vaso com 30g.	100	TB	2,00	200,00

83	Luva para toque c/ 100	60	PCTE	7,45	447,00
84	Luvas de procedimento látex não estéril tamanho G com 100 unidades	40	CX	16,50	660,00
85	Luvas de procedimento látex não estéril tamanho M com 100 unidades	80	CX	16,50	1.320,00
86	Luvas de procedimento látex não estéril tamanho P com 100 unidades	80	CX	16,50	1.320,00
87	Luvas de procedimento látex não estéril tamanho PP com 100 unidades	100	CX	16,50	1.650,00
88	Manômetro aneróide p/aparelho de pressão	06	UN	46,00	276,00
89	Microlanceta estéril cx c/ 100 unidades estéril	20	CX	10,00	200,00
90	Papel grau cirúrgico 12 cm/100 metros	06	RL	48,00	288,00
91	Papel grau cirúrgico 10 cm 100m	08	ROLOS	42,00	336,00
92	Papel grau cirúrgico 15 cm 100m	06	ROLOS	56,00	336,00
93	Papel para ultrasson 110mm x 18m type V	50	ROLOS	78,00	3.900,00
94	Pêra para aparelho de pressão	10	UN	5,80	58,00
95	Povedine tópico 1 litro	60	FR	15,50	930,00
96	Preservativo não lubrificado	06	CX	39,50	237,00
97	protetor descartável para estetoscópio em látex, caixa com 2 unidades	50	CX	15,13	756,50
98	Revelador 40 litros processadora RAIO X	12	GL	235,00	2.820,00
99	Sabonete líquido antisséptico, 800 ml refil com ponta dosadora	50	UN	13,50	675,00
100	Scalp ASEPTO 21 G	500	UN	0,14	70,00
101	Scalp ASEPTO 23 G	700	UN	0,14	98,00
102	Scalp ASEPTO 25 G	350	UN	0,14	49,00
103	Scalp asepto 27 G	100	UN	0,14	14,00
104	Seringa carpule inox dobrável.	10	UN	49,50	495,00
105	Seringa de 1 mL (insulina) com agulha 13x4,5	1.000	UN	0,14	140,00
106	Seringa desc. de 10 mL c/ ag. 25x7	800	UN	0,28	224,00
107	Seringa desc. de 3 mL c/ ag 25x7	1.600	UN	0,16	256,00
108	Seringa desc. de 5 mL c/ ag. 25x7	2.000	UN	0,18	360,00
109	Seringa descartavel. de 20 mL com agulha. 25x7	800	UN	0,32	256,00
110	Sonda folley siliconada 2v 30cc nº 12	20	UN	1,56	31,20
111	Sonda folley siliconada 2v 30cc nº 14	20	UN	1,56	31,20
112	Sonda folley siliconada 2v 30cc nº 18	20	UN	1,56	31,20
113	Sonda folley siliconada 2v 30cc nº16	20	UN	1,56	31,20
114	Sonda folley siliconada 2v 30cc nº20	20	UN	1,56	31,20
115	Sonda uretral ou de alívio estéril nº10	1.500	UN	0,48	720,00
116	Sonda uretral ou de alívio estéril nº12	1.500	UN	0,50	750,00

117	Sonda uretral ou de alívio estéril nº14	1.500	UN	0,58	870,00
118	Sonda uretral ou de alívio estéril nº16	1.500	UN	0,60	900,00
119	Sonda uretral ou de alívio estéril nº8	1.500	UN	0,45	675,00
120	tala para imobilização em resgate, confeccionada em papelão tipo polionda medindo 20/45cm e 2 a 3 mm de espessura c/ 50	10	FRD	75,00	750,00
121	Termômetro clinico prismático c/ estojo protetor	30	UN	4,90	147,00
122	Tesoura íris inox reta/reta 12 cm	12	UN	16,50	198,00
123	umidificador frasco 250ml para ar comprimido, tampa em nylon tubo com borbulhador e copo transparente graduado	35	FR	12,50	437,50
124	Válvula reguladora para cilindro de oxigênio com fluxômetro	08	UN	188,00	1.504,00
125	Vaselina líquida 1000 mL	25	FR	18,50	462,50
126	Vaselina sólida 500 g	20	PT	14,50	290,00
TOTAL					90.316,90
TOTAL GERAL					446.587,97

3 – DA DOTAÇÃO ORÇAMENTÁRIA

3.1– Para cobertura das despesas decorrentes desta licitação serão utilizados recursos próprios do Município de Planalto/Fundo Municipal de Saúde de Planalto. Provenientes das seguintes DOTAÇÕES ORÇAMENTÁRIAS:

Conta da despesa	Funcional programática	Destinação de recurso
1580	09.126.10.301.1001-2060	0.1.00.0000000
1580	09.126.10.301.10012-060	0.1.00.0000303

4 – DAS CONDIÇÕES PARA PARTICIPAÇÃO NA LICITAÇÃO

4.1 – Poderão participar desta licitação quaisquer empresas interessadas, as quais deverão possuir ramo de atividade em consonância com o objeto da proposta e apresentando devidamente a documentação para habilitação.

4.2 - Não poderão participar da presente licitação os interessados que estejam cumprindo as sanções previstas nos incisos III e IV, do art. 87, da Lei nº 8.666/93.

4.3 – As empresas beneficiadas da LC 123/2006 deverão apresentar declaração de enquadramento em regime de tributação para fazer valer o direito de prioridade, conforme modelo constante no anexo V.

5 – DA FORMA DE APRESENTAÇÃO DOS ENVELOPES "I" e "II" E DA CARTA DE CREDENCIAMENTO.

5.1 - Os Envelopes I e II, contendo respectivamente a documentação referente à habilitação e à proposta de preço, deverão ser entregues na data, horário e local indicados no preâmbulo deste Edital, devidamente fechados, constando das faces os seguintes dizeres:

a) TOMADA DE PREÇOS Nº 004/2013

ENVELOPE I - DOCUMENTOS DE HABILITAÇÃO
PROPONENTE: _____

b) TOMADA DE PREÇOS Nº 004/2013
ENVELOPE II - PROPOSTA DE PREÇO
PROPONENTE: _____

5.2 – A Comissão Permanente de Licitação não acolherá documentação ou propostas apresentadas em desacordo com o horário, data e local especificados neste Edital.

5.3 – Caso o proponente encaminhe um representante para acompanhar o procedimento de licitação, deverá formalizar uma Carta de Credenciamento, conforme modelo constante no Anexo II deste Edital, que deverá ser entregue à Comissão Permanente de Licitação no momento da abertura dos envelopes.

6 – DA HABILITAÇÃO

6.1– As empresas deverão apresentar no ENVELOPE I, os seguintes documentos originais ou cópia autenticada em cartório público, que deverão estar dentro dos respectivos prazos de validade, os quais serão examinados pela Comissão Permanente de Licitação:

a) Prova de regularidade, perante o Instituto Nacional de Seguro Social – INSS;
b) Prova de regularidade relativa ao Fundo de Garantia por Tempo de Serviço (FGTS);
c) Prova de regularidade para com a Fazenda Federal, mediante apresentação de Certidão de Quitação de Tributos e Contribuições Federais, expedida pela Secretaria de Estado da Fazenda, do domicilio ou sede do proponente, ou outra equivalente, na forma de lei;
d) Prova de regularidade para com a Fazenda Estadual, mediante apresentação de Certidão de Regularidade Fiscal, expedida pela Secretaria de Estado da Fazenda, do domicilio ou sede do proponente, ou outra equivalente, na forma de lei;
e) Prova de regularidade para com a Fazenda Municipal, mediante apresentação de Certidão de Regularidade Fiscal, expedida pela Secretaria de Municipal da Fazenda, do domicilio ou sede do proponente, ou outra equivalente, na forma de lei;
f) Prova de regularidade para com a Justiça do Trabalho, mediante apresentação de Certidão de Negativa de Débitos Trabalhistas;
g) Autorização de Funcionamento Expedida pela ANVISA (Agência Nacional de Vigilância Sanitária), para os tipos de produtos/medicamentos que for cotar (saneante, especial, comum, etc...) atualizada e publicada no Diário Oficial;
h) Ato constitutivo, estatuto ou contrato social e última alteração;
i) Prova de inscrição no Cadastro Geral de Contribuintes (CNPJ);
j) Declaração de Idoneidade, conforme o modelo do Anexo III deste Edital, assinada pelo representante legal da licitante;
k) Declaração de Observância ao Disposto do Inciso XXXIII do Artigo 7º da Constituição Federal, conforme o modelo do Anexo IV deste Edital,

assinada pelo representante legal da licitante.

7 – DA PROPOSTA

7.1- A proposta de preços – envelope II, devidamente assinada pelo proponente ou seu representante legal, deverá ser redigida em português, datilografada ou digitada, de forma clara, sem emendas, rasuras ou entrelinhas nos campos que envolverem valores, quantidades e prazos, com indicação do número deste Edital. Deverá ser elaborada considerando as condições estabelecidas neste edital e seus anexos, discriminando-se minuciosamente o objeto cotado, observando-se o quantitativo de cotação de quantidade e o preço máximo unitário e total, constando ainda à marca do produto ofertado conforme descrito no Anexo I do presente Edital, facilitando assim o julgamento. **Não deverão ser cotados objetos que não atendam às especificações mínimas prevista no Anexo I, sob pena de desclassificação.**

a) O preço deverá incluir todas as despesas necessárias para a entrega do(s) objeto(s) da presente licitação.
b) O prazo de validade da proposta mínima de 60 (sessenta) dias, que será contado a partir da data da entrega da proposta. Na contagem do prazo excluir-se-á o dia de início e incluir-se-á o dia do vencimento.

7.2 – O(s) preço(s) do(s) objeto(s) do presente certame, deverá(ão) respeitar o preço máximo fixado no item 2 (do objeto) deste Edital.

7.3 - O preço válido na data da abertura da licitação, deverão ser cotados em Real.

8 – DO PROCEDIMENTO

8.1- Após o horário fixado para a entrega dos envelopes, nenhum outro, sob nenhum pretexto, será recebido.

8.2– Serão abertos os envelopes I, contendo a documentação relativa à habilitação dos proponentes e procedida a sua apreciação.

8.3- Serão considerados inabilitados os proponentes que não apresentarem os documentos exigidos no item 6 (da habilitação) deste edital.

8.4- Os envelopes II, contendo proposta de preços, serão devolvidos fechados aos proponentes inabilitados.

8.5- Será verificada a conformidade de cada proposta com os requisitos exigidos no item 7 (da proposta) deste edital, promovendo-se a desclassificação das propostas desconformes ou incompatíveis.

8.6- Julgamento e classificação das propostas de acordo com o estabelecido no item 9 (do critério de julgamento) deste edital.

8.7 - Os licitantes logo após a abertura dos Envelopes "2" contendo a proposta de preço, serão classificados com os valores oferecidos, e nesta oportunidade os LICITANTES que se apresentaram como beneficiários da LC 123/2006, tem a oportunidade de cotejar seus preços com os demais licitantes não beneficiários da mesma lei, para reformularem suas ofertas para a situação de menor preço, e, assim, ser classificado em primeiro lugar.

8.8 - Os beneficiários da Lei 123/2006, caso sua proposta se situe no intervalo até 10% (dez por cento) de menor preço de licitante não beneficiário da mesma LC 123/2006, podem reformular no ato a sua proposta de preço para outro de menor valor caracterizando desempate legal. O empate do valor da proposta já decide a classificação a favor da empresa beneficiária da LC 123/2006.

9– DO CRITÉRIO DE JULGAMENTO

9.1- Dentre as propostas dos proponentes considerados habilitados, serão classificadas as propostas pela ordem crescente dos preços apresentados, considerando-se vencedor o proponente que apresentar o **MENOR PREÇO POR ITEM**, respeitando o critério de aceitabilidade dos preços, fixados no item 2 (do objeto) deste edital.

9.2- Será desclassificado o item da proposta de preços que ultrapassar o valor máximo estipulado no item 2 (do objeto) deste edital.

9.3- Não serão consideradas vantagens não previstas neste ato convocatório ou qualquer oferta sobre propostas de outros concorrentes.

9.4 - Havendo empate entre duas ou mais propostas, a classificação se fará por sua situação jurídica de empresa beneficiária da LC 123/2006, diversa das demais e por sorteio, caso forem da mesma categoria jurídica e fiscal, no mesmo ato público de abertura das propostas no qual os proponentes devem estar presentes.

9.5 - Os classificados com o menor preço, ou o classificado que se enquadre na condição de beneficiário da LC 123/2006.

10- DOS PRAZOS E CONDIÇÕES DE ENTREGA DO OBJETO

10.1- A entrega correspondente aos objetos acima mencionado será efetuada em parcelas, ou seja, conforme a necessidade de consumo da Secretaria de Saúde, deste Município de Planalto.

10.2- A entrega do(s) objeto(s) da presente licitação deverá ser efetuada pela proponente na Secretaria de Saúde, em até 05 (cinco) dias úteis após o recebimento da solicitação de entrega.

10.3- O(s) objeto(s) entregue pela CONTRATADA, deverá(ão) possuir o prazo de validade de no mínimo 2/3 (dois terços), da data constante na embalagem do(s) produto(s).

10.4- O prazo de vigência do Contrato será até 31/07/2014.

11 – DA HOMOLOGAÇÃO E ADJUDICAÇÃO

11.1 – Homologado e adjudicado os objetos da presente licitação, o Município de Planalto convocará o adjudicatário para assinar o termo de contrato em até 05 (cinco) dias úteis, sob pena de decair o direito à contratação, sem prejuízo das sanções previstas no art. 81, da Lei nº 8.666/93.

11.2 – O Município de Planalto, quando o convocado não assinar o contrato no prazo e condições estabelecidos neste Edital, poderá convocar os proponentes remanescentes, na ordem de classificação, para fazê-lo em igual prazo e nas mesmas condições propostas pelo primeiro classificado, inclusive quanto aos preços, ou revogar a licitação, independentemente da cominação prevista no art. 81, da Lei nº 8.666/93.

12- DAS SANÇÕES ADMINISTRATIVAS

12.1- À CONTRATADA serão aplicadas multas pela CONTRATANTE a serem apuradas na forma a saber: pela inexecução total ou parcial do contrato ou instrumento equivalente e pelo descumprimento das normas e legislação pertinentes

à execução do objeto contratual que acarrete a rescisão do contrato, o Município de Planalto, poderá, ainda, garantida a prévia defesa, aplicar à empresa contratada as sanções previstas no art. 87 da Lei nº 8.666/93, sendo que em caso de multa esta corresponderá a 10% (dez por cento) sobre o valor do contrato.

12.2- Pelo retardamento da execução do contrato, quando não mantiver a proposta, falhar ou fraudar no fornecimento do objeto adquirido, comportar-se de modo inidôneo, fizer declaração falsa ou cometer fraude fiscal, garantindo o direito prévio da citação e da ampla defesa, ficará impedido de licitar e contratar com a administração, pelo prazo de até 2 (dois) anos, enquanto perdurarem os motivos determinantes da punição ou até que seja promovida a reabilitação perante o Município de Planalto.

13- DAS CONDIÇÕES DE PAGAMENTOS

13.1- Os pagamentos serão efetuados de acordo com a entrega do(s) objeto(s), e em até 15 (quinze) dias após o recebimento da(s) respectiva(s) nota(s) fiscal(is).

14- DOS ANEXOS DO EDITAL

14.1- Compõem esta Convocação Geral, além das condições especificas, constantes do corpo do instrumento, os seguintes documentos:

a) Anexo I – Modelo de Proposta;
b) Anexo II – Modelo de Carta de Credenciamento;
c) Anexo III – Modelo de Declaração de Idoneidade;
d) Anexo IV - Modelo de Declaração de Observância ao Disposto do Inciso XXXIII do Artigo 7º da Constituição Federal;
e) Anexo V – Modelo de declaração de enquadramento de ME ou EPP;
f) Anexo VI – Modelo de Termo de Renúncia;
g) Minuta de Contrato.

15– DAS DISPOSIÇÕES FINAIS

15.1- O Prefeito Municipal poderá até a data da celebração do contrato ou homologação, desclassificar por despacho fundamentado a Empresa vencedora, se houver prova de qualquer fato ou circunstância anterior ou posterior ao julgamento da licitação que desabone a sua idoneidade, capacidade técnica, administrativa e financeira, sem que caiba à empresa vencedora nenhuma indenização ou ressarcimento.

15.2 - Reserva-se ao Prefeito Municipal o direito de revogar ou anular a presente licitação em seu todo ou parcialmente, sem que assista aos licitantes o direito de reembolso desde que haja razões de conveniência administrativa ou interesse público.

15.3 - Os interessados que tiverem dúvidas na interpretação deste Edital, serão atendidos pelo Departamento de Licitações em horário de expediente.

Planalto-Pr., 17 de maio de 2013

MARLON FERNANDO KUHN
Prefeito Municipal

MUNICIPIO DE PLANALTO
CNPJ Nº 76.460.526/0001-16
Praça São Francisco de Assis, 1583 – CEP: 85.750-000
e-mail: planalto@rline.com.br
Fone: (046) 3555-8100 – Fax: (46) 3555-8101
PLANALTO - PARANÁ

TOMADA DE PREÇOS Nº 004/2013

ANEXO II – CARTA DE CREDENCIAMENTO

RAZÃO SOCIAL:_____

CNPJ Nº _____

ENDEREÇO_____FONE:_____

MUNICIPIO:_____EST._____

Credenciamos o(a) Sr.(a)_____ _____, portador(a) da cédula de identidade sob nº _____ e CPF sob nº _____, A participar do procedimento licitatório, sob a modalidade de TOMADA DE PREÇOS Nº 004/2013, instaurado pelo Município de Planalto, na qualidade de representante legal da empresa, com poderes para representar a empresa, elaborar a proposta, oferecer lances, assinar atas, interpor de recurso e praticar todos os demais atos que se fizerem necessários.

Por ser a expressão da verdade, firmamos a presente

Local e data_____/_____/_____

_____

NOME:

RG/CPF

CARGO

MUNICIPIO DE PLANALTO
CNPJ Nº 76.460.526/0001-16
Praça São Francisco de Assis, 1583 – CEP: 85.750-000
e-mail: planalto@rline.com.br
Fone: (046) 3555-8100 – Fax: (46) 3555-8101
PLANALTO - PARANÁ

TOMADA DE PREÇOS Nº 004/2013

ANEXO III – DECLARAÇÃO DE IDONEIDADE

RAZÃO SOCIAL:_____

CNPJ Nº _____

ENDEREÇO_____FONE:_____

MUNICIPIO:_____EST._____

Declaramos para os fins de direito, na qualidade de proponente do procedimento licitatório, sob a modalidade de TOMADA DE PREÇOS Nº 004/2013, instaurado pelo Município de Planalto, que não fomos declarados inidôneos para licitar ou contratar com o Poder Público, em qualquer de suas esferas.

Por ser a expressão da verdade, firmamos a presente.

Local e data_____/_____/_____

_____

NOME:

RG/CPF

CARGO

MUNICIPIO DE PLANALTO
CNPJ Nº 76.460.526/0001-16
Praça São Francisco de Assis, 1583 – CEP: 85.750-000
e-mail: planalto@rline.com.br
Fone: (046) 3555-8100 – Fax: (46) 3555-8101
PLANALTO - PARANÁ

TOMADA DE PREÇOS Nº 004/2013

ANEXO IV – DECLARAÇÃO DE OBSERVÂNCIA AO DISPOSTO DO INCISO XXXIII DO ARTIGO 7º DA CONSTITUIÇÃO FEDERAL

PROPONENTE: _____

CNPJ Nº _____

ENDEREÇO_____FONE:_____

MUNICIPIO:_____EST._____

A proponente abaixo assinada, participante da licitação modalidade de TOMADA DE PREÇOS Nº 004/2013, por seu representante, declara, na forma e sob as penas impostas pela Lei nº 8.666/93, de 21 de junho de 1993 e demais legislação pertinente, que, nos termos do § 6º do artigo 27 da Lei nº 6.544, de 22 de novembro de 1989, encontra-se em situação regular perante o Ministério do Trabalho, no que se refere à observância do disposto no inciso XXXIII do artigo 7º da Constituição Federal.

Por ser a expressão da verdade, firmamos a presente.

Local e data_____/_____/_____

_____

NOME:

RG/CPF

CARGO

MUNICIPIO DE PLANALTO
CNPJ Nº 76.460.526/0001-16
Praça São Francisco de Assis, 1583 – CEP: 85.750-000
e-mail: planalto@rline.com.br
Fone: (046) 3555-8100 – Fax: (46) 3555-8101
PLANALTO - PARANÁ

TOMADA DE PREÇOS Nº 004/2013

ANEXO V – Declaração de enquadramento em regime de tributação de Micro Empresa ou Empresa de Pequeno Porte (na hipótese do licitante ser uma ME ou EPP)

RAZÃO SOCIAL:_____

CNPJ Nº _____

ENDEREÇO_____FONE:_____

MUNICIPIO:_____EST._____

O representante legal da empresa_____

_____, na qualidade de Proponente do procedimento licitatório sob a modalidade de TOMADA DE PREÇOS Nº 004/2013, instaurado pelo Município de Planalto, declara para todos os fins de direito que estou(amos) sob o regime de microempresa ou empresa de pequeno porte, para efeito do disposto na Lei Complementar 123, de 14 de dezembro de 2006.

Por ser a expressão da verdade, firmamos a presente.

Local e data_____/_____/_____

_____

NOME:

RG/CPF

CARGO

MUNICIPIO DE PLANALTO
CNPJ Nº 76.460.526/0001-16
Praça São Francisco de Assis, 1583 – CEP: 85.750-000
e-mail: planalto@rline.com.br
Fone: (046) 3555-8100 – Fax: (46) 3555-8101
PLANALTO - PARANÁ

TOMADA DE PREÇOS Nº 004/2013

ANEXO VI – TERMO DE RENÚNCIA

RAZÃO SOCIAL:_____

CNPJ Nº _____

ENDEREÇO_____FONE:_____

MUNICIPIO:_____EST._____

O representante legal da empresa_____

_____, na qualidade de Proponente do procedimento licitatório sob a modalidade de TOMADA DE PREÇOS Nº 004/2013, instaurado pelo Município de Planalto, declara na forma e sob as penas impostas pela Lei nº 8.666/93, de 21 de junho de 1993, obrigando a empresa que representa, que não pretende recorrer da decisão da Comissão de Licitação, que julgou os documentos de habilitação, renunciando, assim, expressamente, ao direito de recurso da fase habilitatória e ao prazo respectivo, e concordando, em conseqüência, com o curso do procedimento licitatório, passando-se à abertura dos envelopes de proposta de preço dos proponentes habilitados.

Por ser a expressão da verdade, firmamos a presente.

Local e data_____/_____/_____

_____

NOME:

RG/CPF

CARGO

MUNICIPIO DE PLANALTO
CNPJ Nº 76.460.526/0001-16
Praça São Francisco de Assis, 1583 – CEP: 85.750-000
e-mail: planalto@rline.com.br
Fone: (046) 3555-8100 – Fax: (46) 3555-8101
PLANALTO - PARANÁ

DECLARAÇÃO DE RECEBIMENTO
EDITAL TOMADA DE PREÇOS Nº 004/2013

EMPRESA:_____

CNPJ Nº_____

INSCRIÇÃO ESTADUAL Nº_____

ENDEREÇO:_____

CIDADE:_____ESTADO:_____

declara o recebimento do edital TOMADA DE PREÇOS Nº 004/2013 e anexos I,II,III,IV,V,VI e Minuta de Contrato, pertinente a contratação de empresa visando a aquisição de medicamentos e materiais de consumo, destinado exclusivamente ao atendimento de ações executadas pelo Centro Municipal de Saúde do Município de Planalto.

Planalto-Pr._____ de _____de _____

NOME:_____

RG Nº _____

ASSINATURA:_____

PORTARIA Nº 18 DE 14 DE MAIO DE 2013.

Designa servidora para exercer atividade na Agência de Correios Comunitárias — AGC, e dá outras providências.MARLON FERNANDO KUHN, PREFEITO MUNICIPAL DE PLANALTO, Estado do Paraná, no uso de suas atribuições legais
RESOLVE
Designar a senhora SIONARA DALPIAZ, servidora pública municipal, portadora da cédula de identidade RG nº 10.842.913-5 SSPPR , para exercer suas atividade na Agência de Correios Comunitárias — AGC, do Distrito de Sagrada Família.GABINETE DO PREFEITO MUNICIPAL DE PLANALTO, aos quatorze dias do mês de maio do ano de dois mil e treze.
MARLON FERNANDO KUHN
PREFEITO MUNICIPAL

PORTARIA Nº 19 DE 14 DE MAIO DE 2013.

Designa servidora para exercer atividade na Agência de Correios Comunitárias — AGC, e dá outras providências.
MARLON FERNANDO KUHN, PREFEITO MUNICIPAL DE PLANALTO, Estado do Paraná, no uso de suas atribuições legais
RESOLVE
Designar a senhora JULIANA ELEISETE DE OLIVEIRA, servidora pública municipal, portadora da cédula de identidade RG nº 4.397.073-7 SSPSC, para exercer suas atividade na Agência de Correios Comunitárias — AGC, do Distrito de Valério.
GABINETE DO PREFEITO MUNICIPAL DE PLANALTO, aos quatorze dias do mês de maio do ano de dois mil e treze.
MARLON FERNANDO KUHN
PRE FEITO MUNICIPAL

PORTARIA Nº 20 DE 14 DE MAIO DE 2013.

Designa servidora para exercer atividade na Agência de Correios Comunitárias — AGC, e dá outras providências.
MARLON FERNANDO KUHN, PREFEITO MUNICIPAL DE PLANALTO, Estado do Paraná, no uso de suas atribuições legais
RESOLVE
Designar a senhora ELISANGELA DOS SANTOS LUCIETTO, servidora pública municipal, portadora da cédula de identidade RG nº 8.377.532-7 SSPPR, para exercer suas atividade na Agência de Correios Comunitárias — AGC, do Distrito de Barra Grande.
GABINETE DO PREFEITO MUNICIPAL DE PLANALTO, aos quatorze dias do mês de maio do ano de dois mil e treze.
MARLON FERNANDO KUHN
PREFEITO MUNICIPAL

PORTARIA Nº 21 DE 14 DE MAIO DE 2013.

Designa Estagiária para exercer atividade na Agência de Correios Comunitárias — AGC, e dá outras providências.
MARLON FERNANDO KUHN, PREFEITO MUNICIPAL DE PLANALTO, Estado do Paraná, no uso de suas atribuições legais
RESOLVE
Designar a senhora TAIS REGINA MACHADO, Estagiária, portadora da cédula de identidade RG nº 10.315.036-1 SSPPR, para exercer suas atividade na Agência de Correios Comunitárias — AGC, do Distrito de Centro Novo.
GABINETE DO PREFEITO MUNICIPAL DE PLANALTO, aos quatorze dias do mês de maio do ano de dois mil e treze.
MARLON FERNANDO KUHN
PREFEITO MUNICIPAL

AVISO DE LICITAÇÃO

"TOMADA DE PREÇOS" Nº 004/2013
O MUNICIPIO DE PLANALTO/FUNDO MUNICIPAL DE SAÚDE DE PLANALTO, fazem saber aos interessados que com base na Lei nº 8.666/93, LC 123/2006 de 14 de dezembro de 2006 e demais legislação aplicável em sua sede sito a Praça São Francisco de Assis, 1583, fará realizar Licitação na Modalidade TOMADA DE PREÇOS sob nº 004/2013, conforme descrito abaixo:
OBJETO: Aquisição de medicamentos e materiais de consumo, destinado exclusivamente ao atendimento de ações executadas pelo Centro Municipal de Saúde do Município de Planalto.
DATA DA ABERTURA: 04 de junho de 2013 – às 09:00 horas.
Maiores informações junto ao Departamento de Licitações em horário de expediente.
MARLON FERNANDO KUHN
Prefeito Municipal

TERCEIRO TERMO ADITIVO AO CONTRATO ADMINISTRATIVO DE PRESTAÇÃO DE SERVIÇOS 138/2011, EDITAL CONVITE Nº 042/2011, CELEBRADO ENTRE O MUNICIPIO DE PLANALTO E VANDERLEI ADELSON MALLMANN

Aos vinte e cinco dias do mês de abril do ano de dois mil e treze o MUNICIPIO DE PLANALTO, neste ato representado pelo seu Prefeito, Sr. MARLON FERNANDO KUHN e VANDERLEI ADELSON MALLMANN, neste ato representada por seu administrador Sr. VANDERLEI ADELSON MALLMANN, resolvem em comum acordo aditar o contrato administrativo de prestação de serviços nº 138/2011, firmado entre as partes em data de 24 de agosto de 2011, cujo objeto é a contratação de empresa visando a prestação de serviço de torno mecânico, solda mig e solda elétrica destinados exclusivamente a restauração de máquinas, veículos, equipamentos e peças desta Prefeitura Municipal de Planalto, nos seguintes termos:
CLÁUSULA PRIMEIRA: Em razão de mútuo acordo entre as partes, fica alterada a Cláusula Décima (da vigência), constante do contrato administrativo de prestação de serviços nº 138/2011, prorrogado o prazo de vigência do contrato, consoante a referida cláusula, por mais 120 (cento e vinte) dias.
CLÁUSULA SEGUNDA: Permanecem inalteradas as demais cláusulas e condições estipuladas no contrato original, e não alteradas por este instrumento.
E, para validade do que pelas partes foi pactuado, firma-se este instrumento em duas vias de igual teor e forma.
MARLON FERNANDO KUHN
Prefeito Municipal
VANDERLEI ADELSON MALLMANN
Vanderlei Adelson Mallmann
Testemunhas:

OLDECIR CAMPOS
C.I./RG nº 6.045.397-7/PR

LUIZ CARLOS BONI
C.I./RG nº 3.895.670-1/PR

QUARTO TERMO ADITIVO AO CONTRATO ADMINISTRATIVO DE PRESTAÇÃO DE SERVIÇOS 138/2011, EDITAL CONVITE Nº 042/2011, CELEBRANDO ENTRE O MUNICIPIO DE PLANALTO E VANDERLEI ADELSON MALLMANN.

Aos vinte e cinco dias do mês de abril do ano de dois mil e treze o MUNICIPIO DE PLANALTO, neste ato representado pelo seu Prefeito, Sr. MARLON FERNANDO KUHN e VANDERLEI ADELSON MALLMANN., neste ato representado por seu Administrador Sr. VANDERLEI ADELSON MALLMANN, resolvem em comum acordo aditar o Contrato Administrativo nº 138/2011, firmado entre as partes em data de 24 de agosto de 2011, cujo objeto a contratação de empresa visando a prestação de serviço de torno mecânico, solda mig e solda elétrica destinados exclusivamente a restauração de máquinas, veículos, equipamentos e peças desta Prefeitura Municipal de Planalto, nos seguintes termos:
CLÁUSULA PRIMEIRA: Em virtude do mútuo acordo entre as partes, fica acrescida a quantidade aos itens constante na cláusula Primeira, (do objeto do contrato), totalizando a importância de R$ 8.396,40 (oito mil, trezentos e noventa e seis reais e quarenta centavos), conforme planilha demonstrativa abaixo, pertinente ao Contrato Administrativo de Prestação de Serviços nº 138/2011, celebrado entre as partes em data de 24 de agosto de 2011, tendo como importe o valor de R$ 42.720,00 (quarenta e dois mil e setecentos e vinte reais), passando o objeto total contratado no valor de R$ 51.116,40 (cinquenta e um mil e cento e dezesseis reais e quarenta centavos).

ITEM	QUANT.	UNID.	NOME DO PRODUTO	PREÇO UNIT.	PREÇO TOTAL
01	120	H	Prestação de serviço de torno mecânico.	39,30	4.716,00
02	2000	CM	Prestação de serviço de solda mig.	0,93	1.860,00
03	370	UN	Prestação de serviço de solda elétrica c/ eletrodo tamanho 3,25mm.	4,92	1.820,40
TOTAL					8.396,40

CLÁUSULA SEGUNDA: Fica alterada a Cláusula Segunda (do Valor), em virtude do acréscimo aos itens constante na Cláusula Primeira (do objeto), passando o valor total contratado na importância R$ 51.116,40 (cinquenta e um mil e cento e dezesseis reais e quarenta centavos).
CLÁUSULA TERCEIRA: Permanecem inalteradas as demais cláusulas e condições estipuladas no instrumento de contrato original, e não alteradas por este instrumento.
E, para validade do que pelas partes foi pactuado, firma-se este instrumento em duas vias de igual teor e forma.
MARLON FERNANDO KUHN
Prefeito Municipal
VANDERLEI ADELSON MALLMANN
Vanderlei Adelson Mallmann.
Testemunhas:

OLDECIR CAMPOS
C.I./RG nº 6.045.397-7/PR

LUIZ CARLOS BONI
C.I./RG nº 3.895.670-1/PR

Diário Oficial Certificado Digitalmente
O Departamento de Imprensa Oficial do Estado do Paraná, da garantia de autenticidade deste documento, desde que visualizado através do site http://www.imprensaoficial.pr.gov.br

Piraí do Sul

AVISO DE LICITAÇÃO Nº 067/2013
PREGÃO Nº 062/2013 NA FORMA ELETRÔNICA

O Município de Piraí do Sul, Estado do Paraná, pessoa jurídica de direito público interno, CNPJ 77.001.329/0001-00, com sede à Praça Alípio Domingues, 34;

Torna Público que realizará licitação na modalidade PREGÃO NA FORMA ELETRÔNICA, TIPO MENOR PREÇO POR ITEM, em sua sede, a qual será processada e julgada em conformidade com a Lei nº 10.520/02 e subsidiariamente com as Leis nº 8.666/93 e alterações, e Lei Complementar nº 123/06.

Objeto: **Registro de Preços para eventuais aquisições de pneus para os veículos da frota da Secretaria Municipal de Saúde, Secretaria Municipal de Infraestrutura e Secretaria Municipal de Trabalho, Emprego e Promoção Social.**

Valor Máximo Total da Licitação: **R$ 182.475,52 (cento e oitenta e dois mil, quatrocentos e setenta e cinco reais e cinquenta e dois centavos).**

Local: **www.bll.org.br "Acesso Identificado".**

Recebimento das Propostas: **A partir das 08h30min do dia 20/05/2013 até às 08h30min do dia 05/06/2013.**

Abertura e Julgamento das Propostas: **Das 08h31min até às 08h59min do dia 05/06/2013.**

Início da Sessão de Disputa de Preços: **09h00min do dia 05/06/2013.**

Referência de Tempo: **Horário de Brasília (DF).**

Informações Complementares: O edital e demais informações poderão ser solicitados pelos interessados na Secretaria Municipal de Administração, na Praça Alípio Domingues, nº 34, em Piraí do Sul, Estado do Paraná, ou pelo e-mail **licitacao@piraidosul.pr.gov.br**

Piraí do Sul, 15 de maio de 2013.
VALENTIM ZANELLO MILLÉO
Prefeito Municipal

R$ 192,00 - 43519/2013

Planalto

MUNICÍPIO DE PLANALTO
AVISO DE LICITAÇÃO
"TOMADA DE PREÇOS" Nº 004/2013

O MUNICIPIO DE PLANALTO/FUNDO MUNICIPAL DE SAÚDE DE PLANALTO, fazem saber aos interessados que com base na Lei nº 8.666/93, LC 123/2006 de 14 de dezembro de 2006 e demais legislação aplicável em sua sede sito a Praça São Francisco de Assis, 1583, fará realizar Licitação na Modalidade TOMADA DE PREÇOS sob nº 004/2013, conforme descrito abaixo:

OBJETO: Aquisição de medicamentos e materiais de consumo, destinado exclusivamente ao atendimento de ações executadas pelo Centro Municipal de Saúde do Município de Planalto.

DATA DA ABERTURA: 04 de junho de 2013 – às 09:00 horas.

Maiores informações junto ao Departamento de Licitações em horário de expediente.

MARLON FERNANDO KUHN
Prefeito Municipal

R$ 120,00 - 44208/2013

Reserva

CONSÓRCIO CAMINHOS DO TIBAGI

PREGÃO PRESENCIAL N.º 001/2013: OBJETO: Contratação de empresa especializada no fornecimento de profissionais habilitados para prestação de serviços ao Consórcio Intermunicipal de Desenvolvimento Regional Caminhos do Tibagi, na operacionalização de equipamentos rodoviários do Projeto Patrulha do Campo, desenvolvido pelo Governo do Estado do Paraná, pelo período de 12 (doze) meses, conforme Termo de Referencia - Anexo I deste Edital. [...] Considerando a necessidade de adequações no Edital [...]. DECIDO: Fica REVOGADO o certame licitatório nº 001/2013, na modalidade de Pregão Presencial, com fundamento no art. 49, da Lei nº. 8.666, de 21 de junho de 1993[...]. Reserva, 15 de maio de 2013. LUIZ CARLOS VOSNIAK. Presidente do Consórcio Caminhos do Tibagi - Reserva - PR

R$ 96,00 - 44028/2013

Santo Antonio do Paraíso

SÚMULA DE RENOVAÇÃO DE LICENÇA DE INSTALAÇÃO

O Município De Santo Antonio do Paraíso, torna público que requereu ao IAP, Renovação de Licença de Instalação do Aterro Sanitário, localizado em parte destacada de área maior da Fazenda Santa Bárbara e Congonhas oriundo da matricula 765, do Município de Santo Antonio do Paraiso-Pr.

R$ 48,00 - 44189/2013

São José dos Pinhais

COMISSÃO PERMANENTE DE LICITAÇÃO
PARA COMPRAS E SERVIÇOS EM GERAL
COMUNICADO DE ABERTURA E JULGAMENTO DOS DOCUMENTOS DE CREDENCIAMENTO
CHAMAMENTO PÚBLICO Nº 003/2013-SERMALI

OBJETO: Credenciamento de instituições educacionais privadas ou sem fins lucrativos, regularmente constituídas, interessadas em firmar TERMO DE COOPERAÇÃO TÉCNICA com esta Administração para a concessão de bolsas de estudo na forma de abatimento em mensalidades e/ou matrículas para os servidores públicos municipais.

INSTITUIÇÕES APTAS PARA O CREDENCIAMENTO: ITECNE - INSTITUTO TECNOLÓGICO EDUCACIONAL DE CURITIBA LTDA.; INSTITUTO DE ENSINO SUPERIOR ANCHIETA; SOCIEDADE BRASILEIRA DE CULTURA INGLESA e REAMI E CIA CURSOS PROFISSIONALIZANTES LTDA.

INSTITUIÇÕES INAPTAS PARA O CREDENCIAMENTO:

Instituição	Documento não apresentado
CAREER ENSINO DE PROFISSÕES LTDA.	- Atestados de cursos ministrados, fornecidos por empresas e/ou instituições clientes (cópia autenticada)
CESUMAR - CENTRO DE ENSINO SUPERIOR DE MARINGÁ LTDA.	- Cópia dos atos oficiais de Autorização de Funcionamento e da última renovação de autorização de funcionamento (ALVARÁ)
BRITISH AND AMERICAN	- Certidão negativa junto ao INSS; - Atestados de cursos ministrados, fornecidos por empresas e/ou instituições clientes (cópia autenticada)
UED BRASIL LTDA. - ME	- Cópia legível AUTENTICADA da Carteira de Identidade (RG) e do CPF do(s) representante(s) legal(is) da Instituição
PONTUAL CAPACITAÇÃO E TREINAMENTO LTDA.	- Atestados de cursos ministrados, fornecidos por empresas e/ou instituições clientes (cópia autenticada)
COLÉGIO TOP GUN ENSINO MÉDIO LTDA. - ME	- Cópia legível AUTENTICADA do Estatuto ou Contrato Social da Instituição; - Cópia legível AUTENTICADA da Carteira de Identidade (RG) e do CPF do(s) representante(s) legal(is) da Instituição; - Atestados de cursos ministrados, fornecidos por empresas e/ou instituições clientes (cópia autenticada)

Fica aberto o prazo de **05 (cinco) dias úteis**, a contar da data da última publicação deste, **para apresentação dos documentos faltantes** pelas instituições que tiveram seu pedido de credenciamento indeferido.

Data do julgamento: 15/05/2013.

CARLOS RICARDO VENERI PEREIRA
Presidente da Comissão

R$ 312,00 - 43983/2013

Sarandi

PREFEITURA DO MUNICÍPIO DE SARANDI
AVISO DE LICITAÇÃO TOMADA DE PREÇOS 009/2013-PMS

OBJETO: Contratação de Empresa especializada no ramo da construção civil para executar a reforma do Ginásio de Esportes localizado no Jardim Independência, conforme planilha de Serviços, destinado a Secretaria Municipal da Juventude, Cultura, Esporte e Lazer. Abertura: 13/06/2013 às 14:00 hs.

Informações e edital: Departamento de Licitação, Compras e Patrimônio . Paço Municipal, sito à Rua José Emiliano de Gusmão, 565. Fone 44-3264-8623 email: licitacaopms@hotmail.com. Site:www.sarandi.pr.gov.br.

Sarandi, 17 de maio de 2013.
Elizangela Aparecida da Silva Freitas
Presidente da Comissão de Licitação

R$ 96,00 - 44360/2013

Telêmaco Borba

PREFEITURA MUNICIPAL DE TELÊMACO BORBA – PARANÁ
AVISO DE LICITAÇÃO PREGÃO ELETRÔNICO Nº 043/2013

Objeto: Aquisição de veículo zero quilômetro, do tipo Menor Preço Valor Unitário por Item. Abertura das propostas: às 08h30min do dia 04/06/2013. **Informações complementares:** podem ser obtidas na Prefeitura Municipal de Telêmaco Borba – Divisão de Licitações, à Rua Tiradentes, 500, Centro, Telêmaco Borba – Pr, fone/Fax (42)3904-1698, ou pelo site **www.pmtb.pr.gov.br** link informações/licitações.

Telêmaco Borba, 17 de maio de 2013.

Milton César Bandeira
Pregoeiro

R$ 72,00 - 44354/2013

Prefeitura Municipal de Planalto

AVISO DE LICITAÇÃO
"TOMADA DE PREÇOS" Nº 004/2013

O MUNICIPIO DE PLANALTO/FUNDO MUNICIPAL DE SAÚDE DE PLANALTO, fazem saber aos interessados que com base na Lei nº 8.666/93, LC 123/2006 de 14 de dezembro de 2006 e demais legislação aplicável em sua sede sito a Praça São Francisco de Assis, 1583, fará realizar Licitação na Modalidade TOMADA DE PREÇOS sob nº 004/2013, conforme descrito abaixo:

OBJETO: Aquisição de medicamentos e materiais de consumo, destinado exclusivamente ao atendimento de ações executadas pelo Centro Municipal de Saúde do Município de Planalto.

DATA DA ABERTURA: 04 de junho de 2013 – às 09:00 horas.

Maiores informações junto ao Departamento de Licitações em horário de expediente.

MARLON FERNANDO KUHN
Prefeito Municipal

Prefeitura Municipal de Capanema

AVISO DE LICITAÇÃO – PREGÃO PRESENCIAL Nº 024/2013

MUNICÍPIO DE CAPANEMA, Estado do Paraná, torna público que realizará Processo Licitatório, nos termos a seguir:

Modalidade: Pregão Presencial nº 024/2013 – PMC

Tipo de Julgamento: Menor preço por item.

Objeto: REGISTRO DE PREÇOS PARA AQUISIÇÃO DE MATERIAIS PARA INSEMINAÇÃO ARTIFICIAL DE BOVINOS DO MUNICÍPIO DE CAPANEMA.

Abertura das propostas: 09:00 horas do dia 05 de Junho de 2013

Local: Prefeitura Municipal de Capanema, Av. Parigot de Souza, 1080– Capanema – Paraná – Centro.

Demais informações poderão ser obtidas no endereço acima citado em horário normal de expediente.

Capanema-Pr, 15 de Maio de 2013
Gabriel Felipe Cipriani - Pregoeiro

AVISO DE LICITAÇÃO – CARTA CONVITE Nº 024/2013

MUNICÍPIO DE CAPANEMA, Estado do Paraná, torna público que realizará Processo Licitatório, nos termos a seguir:

Modalidade: Carta Convite nº 024/2013 – PMC

Tipo de Julgamento: Menor preço por item.

Objeto: CONTRATAÇÃO DE EMPRESA ESPECIALIZADA PARA EXECUÇÃO DE SERVIÇOS TÉCNICOS PARA AS ÁREAS DE INFORMÁTICA, ARTES MARCIAIS, ATIVIDADES FÍSICAS E ESPORTIVAS E AULAS DE DANÇA, PARA OS PROGRAMAS PETI, PRÓ-JOVEM, PAIF E IGD.

Abertura das propostas: 09:00 horas do dia 06 de Junho de 2013

Local: Prefeitura Municipal de Capanema, Av. Parigot de Souza, 1080– Capanema – Paraná – Centro.

Demais informações poderão ser obtidas no endereço acima citado em horário normal de expediente.

Capanema-Pr, 15 de Maio de 2013
Altair Kunrath
Presidente da Comissão de Licitação

Prefeitura Municipal de Salto do Lontra

TERMO ADITIVO AO CONTRATO Nº 039/2011

Terceiro Termo Aditivo ao Contrato nº039/2011 de 30 de março de 2011, vinculado ao Processo Licitatório nº024/2011, na modalidade Pregão na Forma Presencial nº013/2011, firmado entre o município de Salto do Lontra, Estado do Paraná, CNPJ nº76.205.707/0001-04, pessoa jurídica de direito público interno, neste ato representado por seu Prefeito Municipal e por outro lado a Empresa EDITORA JORNAL DE BELTRÃO S/A, situado na rua Mato Grosso, nº55, no município de Francisco Beltrão, Estado do Paraná, inscrita no CNPJ nº95.420.188/0001-33, representada neste ato pelo senhor Celso Albino Reichert, portador CPF nº368.786.009-44 e da Cédula de identidade RG nº 3.248.057-8-SSP/PR, para dispor sobre as cláusulas que seguem:

CLAUSULA PRIMEIRA:

Através do presente Termo Aditivo as partes resolvem aditivar o Prazo para 30 de Junho de 2013, o contrato primitivo.

CLÁUSULA SEGUNDA:

Permanecem inalteradas e em pleno vigor as demais cláusulas do contrato original.

E, por estarem justos e acertados, firmam este Termo em 3(três) vias de igual teor e forma.

Salto do Lontra, 30 de abril de 2013.

EDITORA JORNAL DE BELTRÃO S/A.
Contratada

TERMO ADITIVO AO CONTRATO Nº 069/2012

Segundo Termo Aditivo ao Contrato nº 069/2012, de 02 de julho de 2012, vinculado a Tomada de Preço nº 004/2012, firmado entre o município de Salto do Lontra, estado do Paraná, CNPJ nº 76.205.707/0001-04, pessoa jurídica de direito público interno, neste ato representado por seu Prefeito Municipal e por outro lado a Empresa: CONSTRUTORA DE OBRAS CONSKOVA LTDA. Inscrita no CNPJ nº 04.877.915/0001-30, com sede na Rua Urubici, nº 26, no município de Salto do Lontra, Estado do Paraná, neste ato representada pelo senhor DALVO KOERICH JUNIOR, CPF nº 007.138.249-64 e RG nº 5.742.546-6-SSP/PR, para dispor sobre as cláusulas que seguem:

CLÁUSULA PRIMEIRA:

Através do presente Termo Aditivo as partes resolvem acrescer o prazo de vigência do contrato primitivo para 31 de julho de 2013, ao Contrato Primitivo.

CLÁUSULA SEGUNDA:

Permanecem inalteradas e em pleno vigor as demais cláusulas do contrato original.

E, por estarem justos e acertados, firmam este Termo em 03(três) vias de igual teor e forma.

Salto do Lontra-Pr, 01 de abril de 2013.

CONSTRUTORA DE OBRAS CONSKOVA LTDA.
Contratada

DECRETO Nº154/2013.

SÚMULA: - Nomeia NEURI ANTONIO FRIGO, para o cargo, em comissão Diretor do Departamento de Recursos Humanos, CC 02, e dá outras providências.

MAURICIO BAU, Prefeito Municipal de Salto do Lontra, Estado do Paraná, no uso das atribuições que lhe são conferidas em Lei;

D E C R E T A:

Art. 1º - Nomeia a partir de 01 de maio de 2013, NEURI ANTONIO FRIGO brasileiro, maior, casado, portador do RG 2.168.997 – SSP-PR e CPF 525.415.259-15, para ocupar o cargo de Diretor de Departamento da Agricultura, CC 02 do quadro de pessoal em comissão, lotado na Secretaria da Agricultura.

Art. 2º - Revogada as disposições em contrário, este Decreto entrará em vigor na data de sua publicação, com efeito retroativo a partir 01 de maio de 2013.

Edificio da Prefeitura Municipal de Salto do Lontra, em 17 de maio de 2013.

DECRETO Nº 155/2013.

SÚMULA: - Nomeia JOSE RIBEIRO BUENO, para o cargo, em comissão encarregado I CC 06 e dá outras providências.

MAURÍCIO BAU, Prefeito Municipal de Salto do Lontra, Estado do Paraná, no uso das atribuições que lhe são conferidas em Lei;

D E C R E T A:

Art. 1º - Nomeia a partir de 01 de maio de 2013, JOSE RIBEIRO BUENO, brasileiro, maior, casado, portador do RG 4.128.663-6 – SSP-PR e CPF 471.469.231-34, para ocupar o cargo de encarregado I 40hrs, CC-06, do quadro de pessoal em comissão, lotado na Secretaria Municipal de Saúde.

Art. 2º - Revogada as disposições em contrário, este Decreto entrará em vigor na data de sua publicação, com efeito retroativo a partir de 01 de maio de 2013.

Edificio da Prefeitura Municipal de Salto do Lontra, em 17 de maio de 2013.

DECRETO Nº156/2013.

SÚMULA: - Nomeia EUNICE APARECIDA ZANIS, para o cargo, em comissão encarregado II, CC 07, e dá outras providências.

MAURÍCIO BAU, Prefeito Municipal de Salto do Lontra, Estado do Paraná, no uso das atribuições que lhe são conferidas em Lei;

D E C R E T A:

Art. 1º - Nomeia a partir de 01 de maio de 2013, EUNICE APARECIDA ZANIS, brasileira, maior, solteira, portador do RG 8.349.749-1 – SSP-PR e CPF 031.340.369-40, para ocupar o cargo de encarregado II 40hrs, CC-07, do quadro de pessoal em comissão, lotado na Secretaria Municipal de Saúde.

Art. 2º - Revogada as disposições em contrário, este Decreto entrará em vigor na data de sua publicação, com efeito retroativo a partir 01 de março de 2013.

Edificio da Prefeitura Municipal de Salto do Lontra, em 17 de maio de 2013.

DECRETO Nº157/2013.

SÚMULA: - Nomeia FABIANE DEITOS, para o cargo, em comissão encarregado II, CC 07, e dá outras providências.

MAURÍCIO BAU, Prefeito Municipal de Salto do Lontra, Estado do Paraná, no uso das atribuições que lhe são conferidas em Lei;

D E C R E T A:

Art. 1º - Nomeia a partir de 01 de maio de 2013, FABIANE DEITOS, brasileira, maior, solteira, portador do RG 9.407.600-5 – SSP-PR e CPF 010419.479-36, para ocupar o cargo de encarregado II 40hrs, CC-07, do quadro de pessoal em comissão, lotado na Secretaria Municipal de Saúde.

Art. 2º - Revogada as disposições em contrário, este Decreto entrará em vigor na data de sua publicação, com efeito retroativo a partir 01 de março de 2013.

Edificio da Prefeitura Municipal de Salto do Lontra, em 17 de maio de 2013.

DECRETO Nº158/2013.

SÚMULA: - Nomeia CLIMERIO BARRETO BENTO, para o cargo, em comissão encarregado II, CC 07, e dá outras providências.

MAURÍCIO BAU, Prefeito Municipal de Salto do Lontra, Estado do Paraná, no uso das atribuições que lhe são conferidas em Lei;

D E C R E T A:

Art. 1º - Nomeia a partir de 01 de maio de 2013, CLIMERIO BARRETO BENTO, brasileiro, maior, casado, portador do RG 3.853.251-0 – SSP-PR e CPF 936.864.129-34, para ocupar o cargo de encarregado II 40hrs, CC-07, do quadro de pessoal em comissão, lotado no Departamento de Urbanismo.

Art. 2º - Revogada as disposições em contrário, este Decreto entrará em vigor na data de sua publicação, com efeito retroativo a partir 01 de março de 2013.

Edificio da Prefeitura Municipal de Salto do Lontra, em 17 de maio de 2013.

DECRETO Nº159/2013.

SÚMULA: - Nomeia SOILI MARIA FRANCK LEBKUCHEN, para o cargo, em comissão encarregado III CC 08 e dá outras providências.

MAURÍCIO BAU, Prefeito Municipal de Salto do Lontra, Estado do Paraná, no uso das atribuições que lhe são conferidas em Lei;

D E C R E T A:

Art. 1º - Nomeia a partir de 01 de maio de 2013, SOILI MARIA FRANCK LEBKUCHEN, brasileira, maior, casada, portador do RG 5.326.718-1 – SSP-PR e CPF 718.376.559-67, para ocupar o cargo de encarregado I 40hrs, CC-08, do quadro de pessoal em comissão, lotado no Departamento de Saúde.

Art. 2º - Revogada as disposições em contrário, este Decreto entrará em vigor na data de sua publicação, com efeito retroativo a partir 01 de maio de 2013.

Edificio da Prefeitura Municipal de Salto do Lontra, em 17 de maio de 2013.

Prefeitura Municipal de Vitorino

HOMOLOGAÇÃO DE PROCESSO
PORTARIA Nº 107/2013

Homologa o Julgamento 70/2013, referente ao Pregão Presencial Registro de Preços nº. 52/2013 dando outras providências.

O PREFEITO MUNICIPAL DE VITORINO, PR, no uso de suas atribuições legais;

Art. 1º. Homologa o julgamento proferido pelo Pregoeiro nomeado pela Portaria nº 02/2013, sobre o Processo de Licitação nº 70/2013, modalidade Pregão Presencial Registro de Preços nº. 52/2013, tipo menor preço por item, que tem por objeto a CONTRATAÇÃO DE EMPRESA PARA PRESTAÇÃO DE SERVIÇOS HORAS MAQUINAS - RETRO ESCAVADEIRA, PARA ATENDIMENTO A SECRETARIA MUNICIPAL DE DESENVOLVIMENTO DO INTERIOR E AGRICULTURA E SECRETARIA MUNICIPAL DE DESENVOLVIMENTO URBANO INDUSTRIA E COMERCIO. Em favor da empresas abaixo relacionada, tudo conforme o constante no Mapa Comparativo de Preços (na Deliberação), que fica fazendo parte indissolúvel desta Portaria.

CLAUDIO FIDEL RAMOS - ME CNPJ N º 97552854000112

Art. 2º. Pelo presente, fica intimado o participante da licitação supramencionado, da decisão estabelecida nesta Portaria.

Art. 3º. Esta Portaria entrará em vigor na data de sua publicação, revogadas as disposições em contrário.

Vitorino/PR, 14/05/2013

JUAREZ VOTRI
Prefeito Municipal

HOMOLOGAÇÃO DE PROCESSO
PORTARIA Nº 108/2013.

Homologa o Julgamento proferido pelo Presidente da Comissão permanente de Licitação, do Processo Licitatório nº 65/2013, referente a Tomada de Preços 04/2013 dando outras providências.

O PREFEITO MUNICIPAL DE VITORINO, PR, no uso de suas atribuições legais;

Art. 1º. Homologa o julgamento proferido pelo Presidente da Comissão permanente de Licitação nomeado pela Portaria nº 001/2013, sobre o Processo de Licitação nº 65/2013, referente a Tomada de Preços 04/2013, tipo técnica e preço que tem por objeto: CONTRATAÇÃO DE EMPRESA PARA PRESTAÇÃO DE SERVIÇOS MEDICOS NA SECRETARIA MUNICIPAL DE SAÚDE. Em favor das empresas abaixo relacionadas, tudo conforme o constante no Mapa Comparativo de Preços (na Deliberação), que fica fazendo parte indissolúvel desta Portaria.

ANA CAMILA GOMES CABEÇO-MEI CNPJ: 14.965.847/0001-15
CLINICA MEDICA FIELE – LTDA CNPJ: 14.508.783/0001-23

Art. 2º. Pelo presente, fica intimado o participante da licitação supramencionado, da decisão estabelecida nesta Portaria.

Art. 3º. Esta Portaria entrará em vigor na data de sua publicação, revogadas as disposições em contrário.

Vitorino/PR, 14/05/2013

JUAREZ VOTRI
Prefeito Municipal

Adjudicação de Processo

JUAREZ VOTRI, Prefeito Municipal, no uso de suas atribuições legais, Adjudica o Julgamento proferido pelo Presidente da Comissão Permanente de Licitação nomeado pela Portaria nº. 001/2013, do Processo Licitatório nº 65/2013, modalidade Tomada de Preços 04/2013, que tem por objetivo CONTRATAÇÃO DE EMPRESA PARA PRESTAÇÃO DE SERVIÇOS MEDICOS NA SECRETARIA MUNICIPAL DE SAÚDE, CONFORME CONTRATO DE REPASSE 747653/2010 - PROCESSO 0334343-92/2010-MTUR. Em favor das empresas abaixo relacionadas:

ANA CAMILA GOMES CABEÇO-ME CNPJ: 14.965.847/0001-15

Item	Especificação	Unid.	Quantidade	Preço Unit. Máximo	Preço Total
1	PRESTAÇÃO DE SERVIÇOS MÉDICOS DAS 7:00 AS 19:00 HORAS DE SEGUNDA A SEXTA FEIRA AO CENTRO DE SAÚDE SITO VIA/RUA DE REDENÇÃO PRAÇA/S SÃO FRANCISCO DE ASSIS – S/Nº DA VILA/BAIRRO ATENDIMENTO AMBULATORIAL COM AGENDAMENTO ATENDIMENTO A DEMANDA ESPONTANEA, ATENDIMENTO DO PROGRAMA, ESF E ATENDIMENTOS EVENTUAIS DE URGENCIA/EMERGENCIA	UN	7,00	11.308,00	77.656,00

CLINICA MEDICA FIELE – LTDA CNPJ: 14.508.783/0001-23

Item	Especificação	Unid.	Quantidade	Preço Unit. Máximo	Preço Total
2	PRESTAÇÃO DE SERVIÇOS MÉDICOS DAS 8:00 AS 12:00 HORAS DE SEGUNDA A SEXTA FEIRA AO CENTRO DE SAÚDE SITO VIA/RUA DE REDENÇÃO PRAÇA/S SÃO FRANCISCO DE ASSIS – S/Nº DA VILA/BAIRRO ATENDIMENTO AMBULATORIAL COM AGENDAMENTO ATENDIMENTO A DEMANDA ESPONTANEA, ATENDIMENTO DO PROGRAMA, ESF E ATENDIMENTOS EVENTUAIS DE URGENCIA/EMERGENCIA	UN	7,00	7.908,00	48.000,00

Vitorino/PR, 14/05/2013

JUAREZ VOTRI
Prefeito Municipal

Adjudicação de Processo

Juarez Votri, Prefeito Municipal, no uso de suas atribuições legais, Adjudica o Julgamento proferido pelo Pregoeiro nomeado pela Portaria nº. 02/2013, do Processo Licitatório nº.70/2013, modalidade PREGÃO PRESENCIAL REGITRO DE PREÇOS 52/2013, com o objetivo de CONTRATAÇÃO DE EMPRESA PARA PRESTAÇÃO DE SERVIÇOS HORAS MÁQUINAS - RETRO ESCAVADEIRA, PARA ATENDIMENTO A SECRETARIA MUNICIPAL DE DESENVOLVIMENTO DO INTERIOR E AGRICULTURA E SECRETARIA MUNICIPAL DE DESENVOLVIMENTO URBANO INDUSTRIA E COMERCIO. Em favor da empresa abaixo relacionada:

CLAUDIO FIDEL RAMOS - ME CNPJ N º 97552854000112

Item	Especificação	Unid.	Quantidade	Preço Unit. Máximo	Preço Total
1	RETROESCAVADEIRA DE 75cc 4X4	H/E	260,00	96,00	25.740,00

Vitorino/PR, 14/05/2013

JUAREZ VOTRI
Prefeito Municipal

Extrato do Contrato nº 102/2013 – TOMADA DE PREÇOS 04/2013 : Partes Município de Vitorino CNPJ 76.995.463/0001-00 e a empresa ANA CAMILA GOMES CABEÇO-ME - CNPJ sob nº 14965847000115- CONTRATAÇÃO DE EMPRESA PARA PRESTAÇÃO DE SERVIÇOS MEDICOS NA SECRETARIA MUNICIPAL DE SAÚDE. Vigência: 31/12/2013. Dotação Orçamentária- 58-69 Valor total R$ 77.000,00 - Vitorino, em 17/05/2013. Assinaturas JUAREZ VOTRI Contratante Município de Vitorino; ANA CAMILA GOMES CABEÇO-ME - ANA CAMILA GOMES CABEÇO

Extrato do Contrato nº 103/2013 – TOMADA DE PREÇOS 04/2013 : Partes Município de Vitorino CNPJ 76.995 463/0001-00 e a empresa CLINICA MÉDICA FIELE LTDA - CNPJ sob nº 14508783000123- CONTRATAÇÃO DE EMPRESA PARA PRESTAÇÃO DE SERVIÇOS MEDICOS NA SECRETARIA MUNICIPAL DE SAÚDE. Vigência: 31/12/2013. Dotação Orçamentária- 58-69 Valor total R$ 49.000,00 - Vitorino, em 17/05/2013. Assinaturas JUAREZ VOTRI Contratante Município de Vitorino; CLINICA MÉDICA FIELE LTDA - ANA PAULA FELIX DE ANDRADE OLIVEIRA

Extrato da ata de registro de preços nº 101/2013, pregão presencial registro de preços nº 52/2013- Por Item - partes Prefeitura Municipal de Vitorino e a empresa CLÁUDIO FIDEL RAMOS - ME, CNPJ N º 97552854000112 objeto: registrar em ata de registro de preços a EVENTUAL CONTRATAÇÃO DE EMPRESA PARA PRESTAÇÃO DE SERVIÇOS HORAS MAQUINAS - RETRO ESCAVADEIRA, PARA ATENDIMENTO A SECRETARIA MUNICIPAL DE DESENVOLVIMENTO DO INTERIOR E AGRICULTURA E SECRETARIA MUNICIPAL DE DESENVOLVIMENTO URBANO INDUSTRIA E COMERCIO. de acordo com a descrição constante no anexo v, que faz parte do edital, na proposta de preços, referente ao edital de pregão presencial registro de preços nº. 52/2013: valor de R$ 23.750,00; Conforme mapa comparativo de preços que faz parte da ata de registro preços nº. 101/2013. O prazo de vigência do registro de preços será 12 MESES. assinaturas JUAREZ VOTRI- Prefeito Municipal de Vitorino e CLAUDIO FIDEL RAMOS - ME-CLAUDIO FIDEL RAMOS

Prefeitura Municipal de Verê

AVISO DE LICITAÇÃO
PREGÃO PRESENCIAL Nº 023/2013

A Prefeitura Municipal de Verê - PR, avisa aos interessados que fará realizar no dia 31 de maio de 2013, às 09:00 horas, a abertura da licitação na modalidade de Pregão Presencial tipo menor preço por item, para a Contratação de empresa especializada para fornecimento de gêneros alimentícios, materiais de higiene e limpeza, materiais de copa e cozinha para consumo dos diversos departamentos da administração municipal.

Data para entrega documentos e dos envelopes proposta e habilitação: 31 de maio de 2013, às 09:00 horas.

Local da realização da sessão pública do pregão: Sala de Licitações da Prefeitura Municipal de Verê - PR, situada na Rua Pioneiro Antonio Fabiane, nº 316, centro, na cidade de Verê - PR.

Edital na íntegra: à disposição dos interessados na Divisão de Licitações. Informações complementares através do telefone (46) 3535-8000 ou pelo e-mail: licitacao@pmvere.pr.gov.br

Verê, 18 de maio de 2013.

Élsio Cassio Guarezi
Pregoeiro

Adão Carlos dos Santos
Prefeito Municipal

TERMO DE HOMOLOGAÇÃO E ADJUDICAÇÃO
LICITAÇÃO: 15/2013 - MODALIDADE – PREGÃO PRESENCIAL

OBJETO: contratação de Empresa Especializada Para prestar serviços de borracharia para manutenção da frota municipal,

Em cumprimento ao disposto no art.109, parágrafo 1 da Lei 8.666, de 21 de junho de 1993, torna-se publico o resultado da licitação em epigrafe, apresentando o(s) vencedor(es) pelo critério menor preço por item:

EMPRESA ALINE VALMORBIDA VENCEU OS SEGUINTES ITENS: 01, 02, 03, 04, 05 e 06.

Valor total dos gastos com a licitação nº 15/2013 – Pregão Presencial: R$ 54.300,00(Cinquenta e quatro mil e trezentos reais).

Homologo e adjudico a presente licitação,

Verê- PR, 18 de maio de 2013.

Adão Carlos dos Santos
Prefeito Municipal

TERMO DE HOMOLOGAÇÃO E ADJUDICAÇÃO
LICITAÇÃO: 017/2013 - MODALIDADE – PREGÃO PRESENCIAL

OBJETO Contratação de Empresa Especializada para fornecimento de materiais e Serviços de Esquadrias de Ferro, em cumprimento ao disposto no art.109, parágrafo 1 da Lei 8.666, de 21 de junho de 1993, torna-se publico o resultado da licitação em epigrafe, apresentando o(s) vencedor(es) pelo critério menor preço por item: EMPRESA VILSON ANTONIO CECAGNO E CIA LTDA VENCEU TODOS OS ITENS DO LOTE 01.

Valor total dos gastos com a licitação nº 017/2013 - PREGÃO: R$ 58.844,80 (cinquenta e oito reais oitocentos e quarenta e quatro reias e oitenta centavos).

Homologo e adjudico a presente licitação,

Verê- PR, 18/05/2013.

Adão Carlos dos Santos
Prefeito Municipal

TERMO DE HOMOLOGAÇÃO E ADJUDICAÇÃO
LICITAÇÃO: 16/2013 - MODALIDADE – PREGÃO PRESENCIAL

OBJETO: contratação de Empresa Especializada Para prestar serviços de borracharia para manutenção da frota municipal, Em cumprimento ao disposto no art.109, parágrafo 1 da Lei 8.666, de 21 de junho de 1993, torna-se publico o resultado da licitação em epigrafe, apresentando o(s) vencedor(es) pelo critério menor preço por item:

EMPRESA ANGEOMED COM. DE PROD. MED. HOSP. LTDA VENCEU NOS SEGUINTES ITENS DO LOTE 02: 06, 16, 18, 20, 21, 26 NÃO OBTEVE ITENS NO LOTE 01. EMPRESA DAMEDI DAMBROS COMERCIO DE MEDICAMENTOS LTDA VENCEU NOS SEGUINTES ITENS DO LOTE 01: 01, 02, 03, 04, 05, 06, 07, 08, 09, 10, 12, 13, 14, 17, 18, 21, 22, 23, 25, 26, 28, 29, 30, 31, 32, 33, 36, 37, 38, 39, 40, 42, 44, 45, 47, 49, 50, 51, 52, 53, 54, 55, 56, 57, 59, 60, 62, 63, 64, 65, 67, 68, 69, 70, 71, 72, 73, 75, 78, 79, 80, 81, 82, 85, 88, 89, 90, 91, 92, 94, 95, 96, 97, 98, 99, 100, 101, 102, 103, 104, 105, 106, 107, 108, 109, 110, 111, 112, 113, 114, 115, 116, 118, 119, 121, 123, 124, 125, 126, 127, 129, 130, 131, 133. E VENCEU NOS SEGUINTES ITENS DO NO LOTE 02: 01, 02, 03, 04, 05, 07, 08, 09, 10, 11, 12, 13, 14, 15, 17, 19, 22, 23, 24, 25, 27, 28, 29, 30, 31, 32. EMPRESA MEDICAMENTOS DE AZ LTDA VENCEU NOS SEGUINTES ITENS DO LOTE 01: 05, 11, 16, 19, 24, 35, 41, 46, 58, 61, 66, 74, 76, 83, 84, 86, 117, 120, 122, 132. NÃO OBTEVE ITENS NO LOTE 02. EMPRESA WERBRAN DISTRIBUIDORA DE MEDICAMENTOS LTDA VENCEU NOS SEGUINTES ITENS DO LOTE 01: 15, 20, 27, 34, 43, 48, 77, 87, 93, 128. NÃO OBTEVE ITENS NO LOTE 02.

Valor total dos gastos com a licitação nº 16/2013 – Pregão Presencial: R$ 175.007,40(Cento e setenta e cinco mil e sete reais e quarenta centavos).

Homologo e adjudico a presente licitação,

Verê- PR, 18 de maio de 2013.

Adão Carlos dos Santos
Prefeito Municipal

Prefeitura Municipal de Marmeleiro

EXTRATO PARA PUBLICAÇÃO
PRIMEIRO TERMO ADITIVO AO
CONTRATO DE ATUALIZAÇÃO DE SOFTWARE E
ATENDIMENTO TÉCNICO
Nº 186/2012
(Inexigibilidade n º 014/2012)

CONTRATANTE: MUNICÍPIO DE MARMELEIRO

CONTRATADO: GOVERNANÇABRASIL S/A TECNOLOGIA E GESTÃO EM SERVIÇOS.

OBJETO DO ADITAMENTO: Aditivo de prazo de execução e vigência e reajuste monetário pelo índice do IGPM. VALOR ADITIVADO: valor mensal para R$ 378,18 (trezentos e setenta e oito reais e dezoito centavos), sendo que o valor contratual total será de R$ 4.538,16 (quatro mil quinhentos e trinta e oito reais e dezesseis centavos). PRAZO DE EXECUÇÃO E VIGÊNCIA DO ADITIVO: da data do vencimento contratual até 17 de maio de 2014. DATA DE ASSINATURA DO ADITIVO: 16 de maio de 2013. FORO: Foro da Comarca de Marmeleiro, Estado do Paraná.

Marmeleiro, 16 de maio de 2013.

Luiz Fernando Bandeira
Prefeito de Marmeleiro

ODONTOMEDI®
produtos odontológicos e hospitalares

DECLARAÇÃO DE RECEBIMENTO
EDITAL TOMADA DE PREÇOS Nº 004/2013

EMPRESA:ODONTOMEDI – PRODUTOS ODONTOLÓGICOS E HOSPITALARES LTDA

CNPJ Nº: 06.194.440/0001-03

INSCRIÇÃO ESTADUAL Nº: 90303882-99

ENDEREÇO: AV. LUIZ ANTONIO FAEDO, 1612, BAIRRO INDUSTRIAL

CIDADE: FRANCISCO BELTRÃO ESTADO: PR

declara o recebimento do edital TOMADA DE PREÇOS Nº 004/2013 e anexos I,II,III,IV,V,VI e Minuta de Contrato, pertinente a contratação de empresa visando a aquisição de medicamentos e materiais de consumo, destinado exclusivamente ao atendimento de ações executadas pelo Centro Municipal de Saúde do Município de Planalto.

Francisco Beltrão, 03 de junho de 2013.

Animari Terezinha Guimarães
RG nº 1.468.527-8-PR
Sócia-Administrativa

06.194.440/0001-03
ODONTOMEDI - PRODUTOS ODONTOLÓGICOS E HOSPITALARES LTDA.
Av. Luiz Antônio Faedo, 1612
B. Industrial - CEP 85601-275
Francisco Beltrão - Paraná

Fone: 46 **3524.1834** • Fax 46 **3523.1491**
Rua Luiz Antonio Faedo, 1612
Sala 01 . Bairro Industrial . 85601-275 . Francisco Beltrão . PR
e-mail: odontomedi@wln.com.br . odontomedifb@hotmail.com

MUNICIPIO DE PLANALTO
CNPJ Nº 76.460.526/0001-16
Praça São Francisco de Assis, 1583 - CEP: 85.750-000
e-mail: planalto@rline.com.br
Fone: (046) 3555-8100 - Fax: (46) 3555-8101
PLANALTO - PARANÁ

DECLARAÇÃO DE RECEBIMENTO
EDITAL TOMADA DE PREÇOS Nº 004/2013

EMPRESA:DIMENSAO COM DE ARTIGOS MEDICOS HOSPITALARES LTDA

CNPJ Nº 03.924.435/0001-10

INSCRIÇÃO ESTADUAL Nº 902.13997-41

ENDEREÇO:RUA GOV NEY BRAGA 4339

CIDADE:UMUARAMA ESTADO: PARANA

03.924.435/0001-10
DIMENSÃO COMÉRCIO DE ARTIGOS MÉDICOS HOSPITALARES LTDA.
RUA GOV NEY BRAGA 4339
87501-330 - UMUARAMA - PR

declara o recebimento do edital TOMADA DE PREÇOS Nº 004/2013 e anexos I,II,III,IV,V,VI e Minuta de Contrato, pertinente a contratação de empresa visando a aquisição de medicamentos e materiais de consumo, destinado exclusivamente ao atendimento de ações executadas pelo Centro Municipal de Saúde do Município de Planalto.

Planalto-Pr.28 de MAIO de 2013

NOME:EDUARDO JOSE PRANDO

RG Nº 4.676.294-0 SSP/PR

ASSINATURA:_____

DIMENSÃO COMÉRCIO DE ARTIGOS MÉDICOS HOSPITALARES LTDA.
Eduardo José Prando

28 MAY. 2013 11:
0000000000 : NO. DE FAX
<<<<<<<<<< <<<<<<<< : DE

CENTERMEDI
Comércio de Produtos Hospitalares Ltda

BR 480, 795
BARÃO DE COTEGIPE – RS CEP: 99740-000
CNPJ: 03.652.030/0001-70 INSC. EST 170/0004449
FONE/FAX: 54 3523 2700
medicamentos@centermedi.com.br

DECLARAÇÃO DE RECEBIMENTO
EDITAL TOMADA DE PREÇOS Nº. 004/2013

EMPRESA: Centermedi Comercio de Produtos Hospitalares Ltda

CNPJ Nº.03.652.030/0001-70

INSCRIÇÃO ESTADUAL Nº. 170/0004449 ENDEREÇO: Br 480 nº. 795

CIDADE: Barão de Cotegipe – RS

Declara o recebimento do edital TOMADA DE PREÇOS Nº. 004/2013 e anexos I,II,III,IV,V,VI e Minuta de Contrato, pertinente a contratação de empresa visando a aquisição de medicamentos e materiais de consumo, destinado exclusivamente ao atendimento de ações executadas pelo Centro Municipal de Saúde do Município de Planalto.

Barão de Cotegipe – RS, 28 de Maio de 2013.

03652030/0001-70
CENTERMEDI-COMÉRCIO DE
PRODUTOS HOSPITALARES LTDA
BR 480, nº 795
CEP 99740-000
BARÃO DE COTEGIPE - RS

Ediver Szymanski
RG nº. 5051132966 e CPF nº. 670.481.290-34
Sócio - Gerente
"Distribuir medicamento, uma paixão que não tem remédio."

MUNICIPIO DE PLANALTO
CNPJ Nº 76.460.526/0001-16
Praça São Francisco de Assis, 1583 – CEP: 85.750-000
e-mail: planalto@rline.com.br
Fone: (046) 3555-8100 – Fax: (46) 3555-8101
PLANALTO - PARANÁ

DECLARAÇÃO DE RECEBIMENTO
EDITAL TOMADA DE PREÇOS Nº 004/2013

EMPRESA: DIMASTER COM. PROD. HOSP. LTDA

CNPJ Nº 02.520.829/0001-40

INSCRIÇÃO ESTADUAL Nº 170/0004112

ENDEREÇO: RUA VASCO DA GAMA, 33

CIDADE: BARÃO DE COTEGIPE ESTADO:RS

declara o recebimento do edital TOMADA DE PREÇOS Nº 004/2013 e anexos I,II,III,IV,V,VI e Minuta de Contrato, pertinente a contratação de empresa visando a aquisição de medicamentos e materiais de consumo, destinado exclusivamente ao atendimento de ações executadas pelo Centro Municipal de Saúde do Município de Planalto.

Planalto-Pr. 28 de MAIO de 2013

NOME: GLEISON SACHET

RG Nº 8051134719

02.520.829/0001-40
DIMASTER COM. DE PROD. HOSP. LTDA
RUA VASCO DA GAMA 33
BARAO DE COTEGIPE - RS

ASSINATURA:_____

DECLARAÇÃO DE RECEBIMENTO
EDITAL TOMADA DE PREÇOS Nº 004/2013

RAZÃO SOCIAL: DAMEDI DAMBROS COMERCIO DE MEDICAMENTOS LTDA

CNPJ Nº 95.368.320/0001-05

ENDEREÇO: R PARANÁ N° 299 FONE: 46 3220-4949

MUNICIPIO: PATO BRANCO EST. PARANÁ

declara o recebimento do edital TOMADA DE PREÇOS Nº 004/2013 e anexos I,II,III,IV,V,VI e Minuta de Contrato, pertinente a contratação de empresa visando a aquisição de medicamentos e materiais de consumo, destinado exclusivamente ao atendimento de ações executadas pelo Centro Municipal de Saúde do Município de Planalto.

Pato Branco, 29 de maio de 2013.

95.368.320/0001-05
DAMEDI DAMBRÓS COMÉRCIO
DE MEDICAMENTOS LTDA
RUA PARANÁ, 299 - CENTRO
CEP 85501-090
PATO BRANCO PR

Maria Rosangela Ronssen Dambros
CPF: 855.226.439-00
RG: 3.582.409-0
Administradora

MUNICIPIO DE PLANALTO
CNPJ Nº 76.460.526/0001-16
Praça São Francisco de Assis, 1583 – CEP: 85.750-000
e-mail: planalto@rline.com.br
Fone: (046) 3555-8100 – Fax: (46) 3555-8101
PLANALTO - PARANÁ

DECLARAÇÃO DE RECEBIMENTO
EDITAL TOMADA DE PREÇOS Nº 004/2013

EMPRESA: **ALVES E SARTOR LTDA**

CNPJ Nº **07.724.523/0001-20**

INSCRIÇÃO ESTADUAL Nº **903.57503-44**

ENDEREÇO: **RUA SOUZA NAVES, 3223, CENTRO**

CIDADE: **CASCAVEL** ESTADO: **PARANÁ**

declara o recebimento do edital TOMADA DE PREÇOS Nº 004/2013 e anexos I,II,III,IV,V,VI e Minuta de Contrato, pertinente a contratação de empresa visando a aquisição de medicamentos e materiais de consumo, destinado exclusivamente ao atendimento de ações executadas pelo Centro Municipal de Saúde do Município de Planalto.

Planalto-Pr. 28 de Maio de 2013

NOME: **ODAIR JOSÉ SARTOR**

RG Nº **5.725.605-2 /SSP-PR**

ASSINATURA:_____

07 724 523 / 0001 - 20

ALVES E SARTOR LTDA-ME

Rua Souza Naves, 3223
Ciro Nardi - 85802-080
CASCAVEL - PARANÁ

CENTERMEDI
Comércio de Produtos Hospitalares Ltda

BR 480, 795
BARÃO DE COTEGIPE – RS CEP: 99740-000
CNPJ: 03.652.030/0001-70 INSC. EST 170/0004449
FONE/FAX: 54 3523 2700
medicamentos@centermedi.com.br

DECLARAÇÃO DE RECEBIMENTO
EDITAL TOMADA DE PREÇOS Nº. 004/2013

EMPRESA: Centermedi Comercio de Produtos Hospitalares Ltda
CNPJ Nº.03.652.030/0001-70
INSCRIÇÃO ESTADUAL Nº. 170/0004449 ENDEREÇO: Br 480 nº. 795
CIDADE: Barão de Cotegipe – RS

Declara o recebimento do edital TOMADA DE PREÇOS Nº. 004/2013 e anexos I,II,III,IV,V,VI e Minuta de Contrato, pertinente a contratação de empresa visando a aquisição de medicamentos e materiais de consumo, destinado exclusivamente ao atendimento de ações executadas pelo Centro Municipal de Saúde do Município de Planalto.

Barão de Cotegipe – RS, 28 de Maio de 2013.

03652030/0001-70
CENTERMEDI-COMÉRCIO DE
PRODUTOS HOSPITALARES LTDA
BR 480, nº 795
CEP 99740-000
BARÃO DE COTEGIPE - RS

Edivar Szymanski
RG nº. 5051132966 e CPF nº. 670.481.290-34
Sócio - Gerente
"Distribuir medicamento, uma paixão que não tem remédio."

MUNICIPIO DE PLANALTO
CNPJ Nº 76.460.526/0001-16
Praça São Francisco de Assis, 1583 – CEP: 85.750-000
e-mail: planalto@rline.com.br
Fone: (046) 3555-8100 – Fax: (46) 3555-8101
PLANALTO - PARANÁ

DECLARAÇÃO DE RECEBIMENTO
EDITAL TOMADA DE PREÇOS Nº 004/2013

EMPRESA: FERNAMED LTDA

CNPJ Nº 04.759.433/0001-86

INSCRIÇÃO ESTADUAL Nº 902.56959-65

ENDEREÇO: RUA CASSIANO JORGE FERNANDES, 2058

CIDADE: CASCAVEL ESTADO: PARANÁ

declara o recebimento do edital TOMADA DE PREÇOS Nº 004/2013 e anexos I,II,III,IV,V,VI e Minuta de Contrato, pertinente a contratação de empresa visando a aquisição de medicamentos e materiais de consumo, destinado exclusivamente ao atendimento de ações executadas pelo Centro Municipal de Saúde do Município de Planalto.

Planalto-Pr. 28 de MAIO de 2013

NOME: GELSON MARTINS TEIXEIRA

RG Nº 4.170.099-8/SSP-PR

ASSINATURA: _____

04 759 433 / 0001-86

FERNAMED LTDA.

RUA CASSIANO J. FERNANDES, 2058
VILA TOLENTINO -- 85802-240
CASCAVEL -- PARANÁ

DISPROBEL

DISTRIBUIDORA DE PRODUTOS FARMECEUTICOS BELTRAO LTDA

AMARILDO BASEGGIO & CIA. LTDA.

FONE: (46) 3524-2405

RUA: Santo Antonio, 151, 1º Andar
BAIRRO: Cristo Rei
CEP: 85602-000
Francisco Beltrao - Paraná

C.N.P.J. 82.291.311/0001-11
Insc. Est. 32102692-30
disprobel@wln.com.br

DECLARAÇÃO DE RECEBIMENTO
EDITAL TOMADA DE PREÇOS Nº 004/2013

EMPRESA: AMARILDO BASEGGIO & CIA LTDA

CNPJ Nº:82.291.311/0001-11

INSCRIÇÃO ESTADUAL Nº:32.102.692-30

ENDEREÇO: RUA SANTO ANTONIO,151

CIDADE:FRANCISCO BELTRÃO ESTADO: PARANA

Declara o recebimento do edital TOMADA DE PREÇOS Nº 004/2013 e anexos I,II,III,IV,V,VI e Minuta de Contrato, pertinente a contratação de empresa visando a aquisição de medicamentos e materiais de consumo, destinado exclusivamente ao atendimento de ações executadas pelo Centro Municipal de Saúde do Município de Planalto.

Planalto-Pr. 28 de MAIO de 2013.

NOME: AMARILDO BASEGGIO

RG Nº :3.473.159-4

ASSINATURA: AMARILDO BASEGGIO & CIA. LTDA.

82.291.311/0001-11
Amarildo Baseggio
& Cia. Ltda.
Rua Santo Antonio, 151 - Centro
85602-000 - Fco. Beltrão - Pr.

MUNICIPIO DE PLANALTO
CNPJ Nº 76.460.526/0001-16
Praça São Francisco de Assis, 1583 – CEP: 85.750-000
e-mail: planalto@rline.com.br
Fone: (046) 3555-8100 – Fax: (46) 3555-8101
PLANALTO - PARANÁ

DECLARAÇÃO DE RECEBIMENTO
EDITAL TOMADA DE PREÇOS Nº 004/2013

EMPRESA: DIMASTER COM. PROD. HOSP. LTDA

CNPJ Nº 02.520.829/0001-40

INSCRIÇÃO ESTADUAL Nº 170/0004112

ENDEREÇO: RUA VASCO DA GAMA, 33

CIDADE: BARÃO DE COTEGIPE ESTADO:RS

declara o recebimento do edital TOMADA DE PREÇOS Nº 004/2013 e anexos I,II,III,IV,V,VI e Minuta de Contrato, pertinente a contratação de empresa visando a aquisição de medicamentos e materiais de consumo, destinado exclusivamente ao atendimento de ações executadas pelo Centro Municipal de Saúde do Município de Planalto.

Planalto-Pr. 28 de MAIO de 2013

NOME: GLEISON SACHET

RG Nº 8051134719

02.520.829/0001-40
DIMASTER COM. DE PROD. HOSP. LTDA.
RUA VASCO DA GAMA 33
Cep 96.740-000
BARAO DE COTEGIPE - RS

ASSINATURA: _____

FERNAMED

Rua Cassiano Jorge Fernandes, 2058 – Vila Tolentino
Cascavel – PR – CEP: 85802-240 Fone: (45) 3225-8636
CNPJ 04.759.433/0001-86 I.E.: 902.56059-65
E-mail: fernamed@uol.com.br

ANEXO II

CARTA DE CREDENCIAMENTO

04 759 433 / 0001-86
FERNAMED LTDA.
RUA CASSIANO J. FERNANDES, 2058
VILA TOLENTINO -- 85802-240
CASCAVEL -- PARANÁ

À
Prefeitura Municipal de Planalto
Dpto. Compras e Licitações

TOMADA DE PREÇOS Nº 004/2013

RAZÃO SOCIAL: FERNAMED LTDA
CNPJ Nº 04.759.433/0001-86
ENDEREÇO: RUA CASSIANO JORGE FERNANDES, 2058
FONE: (45) 3222-9489
MUNICIPIO: CASCAVEL EST. PARANÁ

Credenciamos o Sr. FELIPE LUIZ COSTA, portador da cédula de identidade sob nº 9.301.027-2/SSP-PR e CPF sob nº 058.476.419-74, a participar do procedimento licitatório, sob a modalidade de TOMADA DE PREÇOS Nº 004/2013, instaurado pelo Município de Planalto, na qualidade de representante legal da empresa, com poderes para representar a empresa, elaborar a proposta, oferecer lances, assinar atas, interpor de recurso e praticar todos os demais atos que se fizerem necessários.

Por ser a expressão da verdade, firmamos a presente

Cascavel, 04 de Junho de 2013.

FERNAMED LTDA - CNPJ: 04.759.433/0001-86
Gelson Martins Teixeira - Sócio/Administrador
Rg. 4.170.099-8/SSP-PR - CPF: 575.171.509-87

REPÚBLICA FEDERATIVA DO BRASIL
ESTADO DE SANTA CATARINA
SECRETARIA DE ESTADO DA SEGURANÇA PÚBLICA
DIRETORIA DE POLÍCIA TÉCNICO-CIENTÍFICA
INSTITUTO DE IDENTIFICAÇÃO
ASSINATURA DO TITULAR
CARTEIRA DE IDENTIDADE

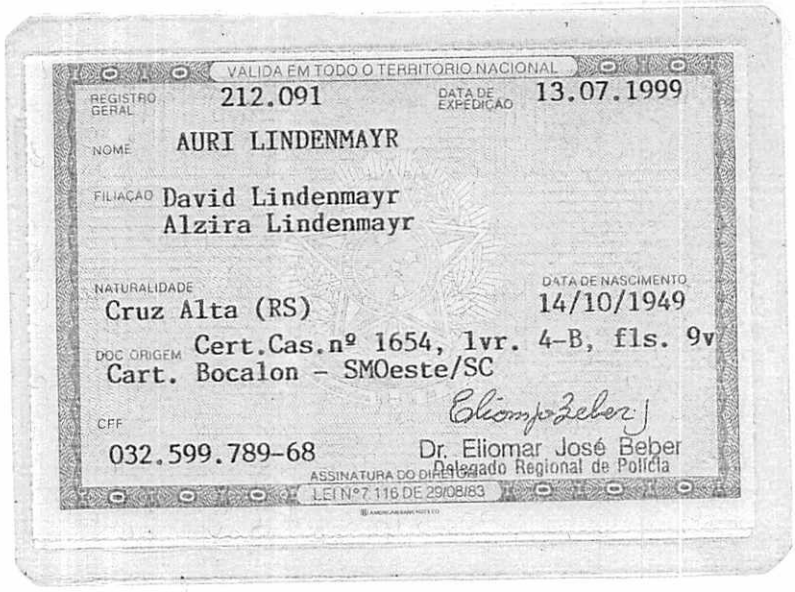
VÁLIDA EM TODO O TERRITÓRIO NACIONAL
REGISTRO GERAL 212.091
DATA DE EXPEDIÇÃO 13.07.1999
NOME AURI LINDENMAYR
FILIAÇÃO David Lindenmayr
Alzira Lindenmayr
NATURALIDADE Cruz Alta (RS)
DATA DE NASCIMENTO 14/10/1949
DOC ORIGEM Cert.Cas.nº 1654, lvr. 4-B, fls. 9v
Cart. Bocalon - SMOeste/SC
CPF 032.599.789-68
Dr. Eliomar José Beber
Delegado Regional de Polícia
ASSINATURA DO DIRETOR
LEI Nº 7.116 DE 29/08/83

S & R DISTRIBUIDORA LTDA
RUA: REGENTE DIOGO A. FEIJO, Nº 451-D
BAIRRO: SÃO CRISTOVÃO
E-mail: sr-distribuidora@brturbo.com
FONE / FAX: 49-3323-0360
89.803/230 - CHAPECÓ - SANTA CATARINA

PROCURAÇÃO

A empresa **S & R DISTRIBUIDORA LTDA - ME**, CNPJ n° 04.889.315/0001-92, com sede à Rua: Regente Diogo A. Feijó, Nº 451-D, na Cidade de Chapecó – Santa Catarina, neste ato representada pela sua sócio-gerente, Sr. **SERGIO JACIR PORTELA**, Carteira de Identidade Nº 12C-3.450.055, e do CPF/MF Nº 182.633.649-49, Brasileiro, Casado, do Comercio, residente a Rua: Eurico Gaspar Dutra, S/Nº, Bairro São Cristóvão na Cidade de Chapecó – Santa Catarina.

Pelo presente instrumento de mandato, nomeia e constitui, seu Procurador o Senhor **AURI LINDENMAYR** , Carteira Identidade Nº 212.091, CPF/MF Nº 032.599.789-68, Brasileiro, Casado, Vendedor, residente a Rua: Duque de Caxias, Nº 208, Bairro Estrela na São Miguel do Oeste – Santa Catarina.

A quem confere amplos poderes para praticar atos necessários para representar a outorgante em processo licitatórios nas modalidades de: Concorrência, Tomada de Preços, Convite, Leilão, Pregão Presencial e Pregão Eletrônico, usando dos recursos legais e acompanhando-os, conferindo-lhes, ainda, poderes especiais para desistir de recursos, interpô-los, apresentar lances verbais, negociar preços e demais condições, confessar, transigir, desistir, firmar compromissos ou acordos, receber e dar quitação, podendo ainda, substabelecer esta para outrem, com ou sem reservas de iguais poderes, bem como assinar todos e quaisquer documentos indispensáveis ao bom e fiel cumprimento do presente mandato, dando tudo por bom firme e valioso.

Chapecó-SC, 18 de Janeiro de 2.012

2º TABELIONATO

Sergio Jacir Portela
CIC. Nº 12C-3.450.055
CPF Nº 182.633.649-49

2º TABELIONATO DE CHAPECÓ - Bel. ROSÂNIO ANTUNES DE MELO - 2tabchapeco@2tabchapeco.com.br
RUA GUAPORÉ, 280-E, SALA 01 - CENTRO - CEP: 89802-300 - CHAPECÓ-SC - FONE: 49 3322-9001

Reconheco, por VERDADEIRA, a(s) assinatura(s) de:
SERGIO JACIR PORTELA por S & R DISTRIBUIDORA LTDA. EPP.....
.....
.....
E dou fé. Chapecó, 08 de Fevereiro de 2012.
Em testemunho da verdade.

2º TABELIONATO DE NOTAS E PROTESTO CHAPECÓ SC

CLAUDIO R. MONTEMEZZO - ESCREVENTE
Emol.2,15 Selo:1,30=3,45
Selo Digital de Fiscalização do Tipo NORMAL-COZ00288-LUXJ

Confira os dados do ato em www.tjsc.jus.br/selo

FIORENZANO COMERCIO DE MEDICAMENTOS LTDA
AV PREFEITO GUIOMAR LOPES, 143
CNPJ 07.550.388/0001-43
FRANCISCO BELTRAO/PR
46 3524-0582

À PREFEITURA MUNICIPAL DE PLANALTO/PR

TOMADA DE PREÇO 004/2013

CARTA DE CREDENCIAMENTO

Pela presente, credenciamos o(a) Sr.(a) ADOLFO RODRIGUES FIORENZANO, portador(a) da Cédula de Identidade sob n° 6.082.012-0 e CPF sob n° 020.073.289/76, a participar do procedimento licitatório n° 004/2013 sob a modalidade TOMADA DE PREÇO, instaurado por esta Prefeitura.

Na qualidade de representante legal da empresa FIORENZANO COMERCIO DE MEDICAMENTOS LTDA, outorga-se ao acima credenciado, dentre outros poderes, o de renunciar ao direito de interposição de Recurso.

Planalto/Pr, 04 de Junho de 2013

FIORENZANO COMERCIO DE MEDICAMENTOS LTDA

07.550.388/0001-43
FIORENZANO COMÉRCIO
DE MEDICAMENTOS LTDA
Av. Prefeito Guiomar Lopes, 143
Cep 85602-510 Bairro Cristo Rei
Francisco Beltrão PARANÁ

MINISTÉRIO DO DESENVOLVIMENTO, INDÚSTRIA E COMÉRCIO EXTERIOR
DEPARTAMENTO NACIONAL DE REGISTRO DO COMÉRCIO
JUNTA COMERCIAL DO PARANÁ

CERTIDÃO SIMPLIFICADA

Certificamos que as informações abaixo constam dos documentos arquivados nesta Junta Comercial e são vigentes na data da sua expedição.

Nome Empresarial
DAMEDI - DAMBROS COMERCIO DE MEDICAMENTOS LTDA EPP

Natureza Jurídica: SOCIEDADE EMPRESÁRIA LIMITADA

Número de Identificação do Registro de Empresas - NIRE (Sede)	CNPJ	Data de Arquivamento do Ato Constitutivo	Data de Início de Atividade
41 2 0279261-1	95.368.320/0001-05	01/09/1992	02/01/1993

Endereço Completo (Logradouro, Nº e Complemento, Bairro, Cidade, UF, CEP)
RUA PARANA, 299, CENTRO, PATO BRANCO, PR, 85.501-090

Objeto Social
COMERCIO VAREJISTA E ATACADISTA DE PRODUTOS FARMACEUTICOS, COMERCIO VAREJISTA E ATACADISTA DE MEDICAMENTOS CONTROLADOS E NAO CONTROLADOS, COMERCIO VAREJISTA E ATACADISTA DE MATERIAIS E EQUIPAMENTOS ODONTO-MEDICO-HOSPITALARES E LABORATORIAIS, COMERCIO ATACADISTA E VAREJISTA DE SANEANTES DOMISSANITÁRIOS. COMERCIO ATACADISTA E VAREJISTA DE COSMETICOS, PRODUTOS DE HIGIENE E PERFUMES.

Capital	Microempresa ou Empresa de Pequeno Porte (Lei nº 123/2006)	Prazo de Duração
Capital: R$ 285.000,00 (DUZENTOS E OITENTA E CINCO MIL REAIS)		
Capital Integralizado: R$ 285.000,00 (DUZENTOS E OITENTA E CINCO MIL REAIS)	Empresa de pequeno porte	Indeterminado

Sócios/Participação no Capital/Espécie de Sócio/Administrador/Término do Mandato

Nome/CPF ou CNPJ	Participação no capital (R$)	Espécie de Sócio	Administrador	Término do Mandato
NILCE DAMBROS FERLIN 477.098.399-91	11.300,00	SOCIO		XXXXXXXXXX
MARIA ROSANGELA RONSSEN DAMBROS 855.226.439-00	273.700,00	SOCIO	Sócio Gerente	XXXXXXXXXX

Último Arquivamento
Data: 07/08/2009 Número: 20093506589
Ato: ALTERAÇÃO
Evento (s): ALTERACAO DE DADOS (EXCETO NOME EMPRESARIAL)
CONSOLIDAÇÃO DE CONTRATO/ESTATUTO

Situação
REGISTRO ATIVO

Status
XXXXXXXXXXXXXXXXX

PATO BRANCO - PR, 14 de marco de 2013

13/153806-3

SEBASTIÃO MOTTA
SECRETARIO GERAL

Ronaldo Siqueira Cardoso
RG 1.[illegible].152-PR
OPERADOR
JUNTA COMERCIAL DO PARANÁ
AGÊNCIA REGIONAL PATO BRANCO

Lei 13.226 de 18/07/2001 SELO FUNARPEN TABELIONATO DE NOTAS ERJ49827

Serventia Notarial Segundo Ofício Tabelionato Pereira Rua Caramuru, 327 PATO BRANCO - PR
14 MAIO 2013
CONFERE COM O ORIGINAL APRESENTADO
Daviane Karin Soloboda
Juramentada

EM BRANCO

CIRÚRGICA GRALHA AZUL

PRODUTOS HOSPITALARES

Alves e Sartor Ltda
CNPJ:07.724.523/0001-20 – Inscrição Estadual: 903.57503-44
Rua Souza Naves, 3223 – Centro – Cascavel – Paraná
Tel:45 3222-2376 / Fax: 45 3223-4806
www.cirurgicagralhaazul.com.br – contato@cirurgicagralhaazul.com.br

ANEXO V

À
Prefeitura Municipal de Planalto

Comissão de Licitação

TOMADA DE PREÇOS Nº 004/2013.

RAZÃO SOCIAL: ALVES E SARTOR LTDA

CNPJ Nº 07.724.523/0001-20

ENDEREÇO: RUA SOUZA NAVES, 3223 FONE: (45) 3222-2376

MUNICIPIO: CASCAVEL ESTADO: PARANÁ

DECLARAÇÃO DE ENQUADRAMENTO EM REGIME DE TRIBUTAÇÃO DE MICRO EMPRESA OU EMPRESA DE PEQUENO PORTE (NA HIPÓTESE DO LICITANTE SER UMA ME OU EPP)

O representante legal da empresa ALVES E SARTOR LTDA, na qualidade de Proponente do procedimento licitatório sob a modalidade de **TOMADA DE PREÇOS Nº 004/2013**, instaurado pelo Município de Planalto, declara para todos os fins de direito que estou(amos) sob o regime de microempresa ou empresa de pequeno porte, para efeito do disposto na Lei Complementar 123, de 14 de dezembro de 2006.

Por ser a expressão da verdade, firmamos a presente.

Cascavel, 04 de Junho de 2013.

Odair José Sartor
Sócio- Administrador
RG nº 5.725.605-2 SSP-PR
CPF 020.887.939-09

07 724 523 / 0001 - 20
ALVES E SARTOR LTDA-ME
Rua Souza Naves, 3223
Ciro Nardi - 85802-080
CASCAVEL - PARANÁ

Consulta Optantes

Identificação do Contribuinte

CNPJ : **07.724.523/0001-20**
Nome Empresarial : **ALVES E SARTOR LTDA - ME**

Situação Atual

Situação no Simples Nacional : **Optante pelo Simples Nacional desde 01/07/2007**

Situação no SIMEI: **NÃO optante pelo SIMEI**

Períodos Anteriores

Opções pelo Simples Nacional em Períodos Anteriores: **Não Existem**

Opções pelo SIMEI em Períodos Anteriores: **Não Existem**

Agendamentos (Simples Nacional)

Agendamentos no Simples Nacional: **Não Existem**

Eventos Futuros (Simples Nacional)

Eventos Futuros no Simples Nacional: **Não Existem**

Cliquo aqui para informações sobre como optar pelo SIMEI.

MINISTÉRIO DO DESENVOLVIMENTO, INDÚSTRIA E COMÉRCIO EXTERIOR
DEPARTAMENTO NACIONAL DE REGISTRO DO COMÉRCIO
JUNTA COMERCIAL DO PARANÁ

CERTIDÃO SIMPLIFICADA

Certificamos que as informações abaixo constam dos documentos arquivados nesta Junta Comercial e são vigentes na data da sua expedição.

Nome Empresarial
ALVES E SARTOR LTDA - ME.

Natureza Jurídica: SOCIEDADE EMPRESÁRIA LIMITADA

Número de Identificação do Registro de Empresas - NIRE (Sede)	CNPJ	Data de Arquivamento do Ato Constitutivo	Data de Início de Atividade
41 2 0560896-9	07.724.523/0001-20	02/12/2005	05/12/2005

Endereço Completo (Logradouro, Nº e Complemento, Bairro, Cidade, UF, CEP)
RUA SOUZA NAVES, 3223, CENTRO, CASCAVEL, PR, 85.802-090

Objeto Social
COMERCIO VAREJISTA E ATACADISTA DE ARTIGOS MEDICOS E ORTOPEDICOS; PRODUTOS HOSPITALARES; PRODUTOS E MATERIAIS ODONTOLOGICOS E LABORATORIAIS; COSMETICOS, PRODUTOS DE PERFUMARIA, HIGIENE E SANEANTES; COMERCIO ATACADISTA DE MEDICAMENTOS DE USO HUMANO; MAQUINA, APARELHOS E EQUIPAMENTOS PARA USO ODONTO-MEDICO-HOSPITALAR; COMPLEMENTOS E SUPLEMENTOS ALIMENTICIOS; ROUPAS E ACESSORIOS PARA USO PROFISSIONAL E DE SEGURANÇA DO TRABALHO; MOVEIS; EQUIPAMENTOS DE INFORMATICA; MAQUINAS, APARELHOS E EQUIPAMENTOS ELETRICOS.

Capital	Microempresa ou Empresa de Pequeno Porte (Lei nº 123/2006)	Prazo de Duração
Capital: R$ 40.000,00 (QUARENTA MIL REAIS)	Microempresa	Indeterminado
Capital Integralizado: R$ 40.000,00 (QUARENTA MIL REAIS)		

Sócios/Participação no Capital/Espécie de Sócio/Administrador/Término do Mandato

Nome/CPF ou CNPJ	Participação no capital (R$)	Espécie de Sócio	Administrador	Término do Mandato
ODAIR JOSE SARTOR 020.887.939-09	32.000,00	SOCIO	Administrador	XXXXXXXXXX
FABIO DI CASTRO ALVES 881.345.049-49	8.000,00	SOCIO	Administrador	XXXXXXXXXX

Último Arquivamento
Data: 25/10/2010 Número: 20109805496
Ato: ALTERAÇÃO
Evento (s): ALTERACAO DE DADOS E DE NOME EMPRESARIAL
CONSOLIDAÇÃO DE CONTRATO/ESTATUTO

Situação
REGISTRO ATIVO

Status
XXXXXXXXXXXXXXXXX

CASCAVEL - PR, 11 de abril de 2013

13/197961-2

SEBASTIÃO MOTTA
SECRETARIO GERAL

TABELIONATO DE NOTAS ESTEVES SANTOS CASCAVEL PR

Lei 13.228 de 18/07/2001 SELO FUNARPEN

TABELIONATO DE NOTAS ERS76932

ESTEVES SANTOS CARTÓRIO 4º OFÍCIO DE NOTAS
Rua São Paulo,659 Fone:(45) 3037-7444
AUTENTICAÇÃO
A presente cópia reprográfica é reprodução fiel do documento original que me foi apresentado nesta data, do que dou fé.
CASCAVEL PR 31 MAIO 2013
( ) Marina Esteves Santos - Tabeliã
( ) Cristine Ap. Jacobs Zubéldia - Escr.Autorizada
( ) Juliany Zanella Aureluk - Escr Autorizada

DENIS DALL'ASTA
JUCEPAR AGÊNCIA REGIONAL DE CASCAVEL
RELATOR - MATRÍCULA 216-0

EM BRANCO

FIORENZANO COMERCIO DE MEDICAMENTOS LTDA
AV PREFEITO GUIOMAR LOPES, 143
CNPJ 07.550.388/0001-43
FRANCISCO BELTRAO/PR
46 3524-0582

À PREFEITURA MUNICIPAL DE PLANALTO/PR

TOMADA DE PREÇO 004/2013

DECLARAÇÃO DE MICROEMPRESA OU EMPRESA DE PEQUENO PORTE

Declaramos, sob as penas da Lei, sem prejuízo das sanções e multas previstas no edital, que a empresa FIORENZANO COMERCIO DE MEDICAMENTOS LTDA, inscrita no CNPJ sob o nº 07.550.388/0001-43, é microempresa ou empresa de pequeno porte, nos termos do enquadramento previsto na Lei Complementar nº 123/2006, de 14 de dezembro de 2006, cujos termos declaramos conhecer na íntegra, estando apta, portanto, a exercer o direito de preferência como critério de desempate no procedimento licitatório nº 004/2013 – Tomada de Preço, realizado pelo Município de Planalto – PR.

Planalto/Pr, 04 de Junho de 2013

FIORENZANO COMERCIO DE MEDICAMENTOS LTDA

07.550.388/0001-43
FIORENZANO COMÉRCIO
DE MEDICAMENTOS LTDA
Av. Prefeito Guiomar Lopes, 143
Cep 85602-510 Bairro Cristo Rei
Francisco Beltrão PARANÁ

MINISTÉRIO DO DESENVOLVIMENTO, INDÚSTRIA E COMÉRCIO EXTERIOR
DEPARTAMENTO NACIONAL DE REGISTRO DO COMÉRCIO
JUNTA COMERCIAL DO PARANÁ

CERTIDÃO SIMPLIFICADA

Certificamos que as informações abaixo constam dos documentos arquivados nesta Junta Comercial e são vigentes na data da sua expedição.

Nome Empresarial
FIORENZANO COMÉRCIO DE MEDICAMENTOS LTDA - ME

Natureza Jurídica: SOCIEDADE EMPRESÁRIA LIMITADA

Número de Identificação do Registro de Empresas - NIRE (Sede)	CNPJ	Data de Arquivamento do Ato Constitutivo	Data de Início de Atividade
41 2 0554601-7	07.550.388/0001-43	24/08/2005	01/09/2005

Endereço Completo (Logradouro, Nº e Complemento, Bairro, Cidade, UF, CEP)
AV PREFEITO GUIOMAR LOPES, 143-SALA 02, CRISTO REI, FRANCISCO BELTRÃO, PR, 85.602-510

Objeto Social
COMERCIO DE PRODUTOS FARMACEUTICOS.COMERCIO VAREJISTA DE ARTIGOS DE PERFUMARIA , COSMETICOS , E DE PRODUTOS DE HIGIENE PESSOAL ,.

Capital	Microempresa ou Empresa de Pequeno Porte (Lei nº 123/2006)	Prazo de Duração
Capital: R$ 40.000,00 (QUARENTA MIL REAIS) Capital Integralizado: R$ 40.000,00 (QUARENTA MIL REAIS)	Microempresa	Indeterminado

Sócios/Participação no Capital/Espécie de Sócio/Administrador/Término do Mandato

Nome/CPF ou CNPJ	Participação no capital (R$)	Espécie de Sócio	Administrador	Término do Mandato
ADOLFO RODRIGUES FIORENZANO 020.073.289-76	36.000,00	SOCIO	Administrador	XXXXXXXXXX
GRACIELLE RODRIGUES FIORENZANO 052.139.559-32	4.000,00	SOCIO		XXXXXXXXXX

Último Arquivamento
Data: 09/06/2010 Número: 20106066315
Ato: ALTERAÇÃO
Evento (s): ALTERACAO DE DADOS (EXCETO NOME EMPRESARIAL)
CONSOLIDAÇÃO DE CONTRATO/ESTATUTO

Situação
REGISTRO ATIVO

Status
XXXXXXXXXXXXXXXXX

Filial(ais) nesta Unidade da Federação ou fora dela
1 - NIRE: 41 9 0095861-1 CNPJ: XXXXXXXXXXXXX
Endereço Completo (Logradouro, Nº e Complemento, Bairro, Cidade, UF, CEP, Pais)
RUA UNIAO DA VITORIA, 1451, VILA NOVA, FRANCISCO BELTRÃO, PR, 85.601-660, BRASIL

13/237997-0

FRANCISCO BELTRÃO - PR, 30 de abril de 2013

SEBASTIÃO MOTTA
SECRETARIO GERAL

1º TABELIONATO DE NOTAS – Rua Ver. Romeu L. Werlang, 1088 – CEP: 85.601-420 – Fco. Beltrão-PR
AUTENTICAÇÃO
Certifico que a presente fotocópia é reprodução fiel de documento original que me foi apresentado. Dou fé.
Fco. Beltrão 3 MAIO 2013 PR
Lei 13.228 de 19/07/2001 – FUNARPEN – SELO DE AUTENTICIDADE
TABELIONATO DE NOTAS
ERH26361

Victor A. Galvão
RG 8.050.195-1

EM BRANCO

EM BRANCO

DISPROBEL
DISTRIBUIDORA DE PRODUTOS FARMECEUTICOS BELTRAO LTDA
AMARILDO BASEGGIO & CIA. LTDA.
FONE: (46) 3524-2405
RUA: Santo Antonio, 151, 1º Andar
BAIRRO: Cristo Rei
CEP: 85602-000
Francisco Beltrao - Paraná
C.N.P.J. 82.291.311/0001-11
Insc. Est. 32102692-30
disprobel@wln.com.br

TOMADA DE PREÇOS Nº 004/2013

ANEXO V – Declaração de enquadramento em regime de tributação de Micro Empresa ou Empresa de Pequeno Porte (na hipótese do licitante ser uma ME ou EPP)

RAZÃO SOCIAL: AMARILDO BASEGGIO & CIA LTDA

CNPJ Nº : 82.291.311/0001-11

ENDEREÇO: RUA SANTO ANTONIO,151 FONE: 46-35242405

MUNICIPIO:FRANCISCO BELTRÃO EST.: PARANA

O representante legal da empresa AMARILDO BASEGGIO & CIA LTDA, na qualidade de Proponente do procedimento licitatório sob a modalidade de TOMADA DE PREÇOS Nº 004/2013, instaurado pelo Município de Planalto, declara para todos os fins de direito que estou(amos) sob o regime de microempresa ou empresa de pequeno porte, para efeito do disposto na Lei Complementar 123, de 14 de dezembro de 2006.

Por ser a expressão da verdade, firmamos a presente.

FRANCISCO BELTRÃO,28 DE MAIO DE 2013.

AMARILDO BASEGGIO & CIA !

NOME: AMARILDO BASEGGIO

RG:3.473.159-4 CPF: 453.313.169-72

CARGO: SOCIO

82.291.311/0001-11
Amarildo Baseggio
& Cia. Ltda.
Rua Santo Antonio, 151 · Centro
85602-000 - Fco. Beltrão - Pr.

MINISTÉRIO DO DESENVOLVIMENTO, INDÚSTRIA E COMÉRCIO EXTERIOR
DEPARTAMENTO NACIONAL DE REGISTRO DO COMÉRCIO
JUNTA COMERCIAL DO PARANÁ

CERTIDÃO SIMPLIFICADA

Certificamos que as informações abaixo constam dos documentos arquivados nesta Junta Comercial e são vigentes na data da sua expedição.

Nome Empresarial
AMARILDO BASEGGIO E CIA LTDA - EPP

Natureza Jurídica: SOCIEDADE EMPRESÁRIA LIMITADA

Número de Identificação do Registro de Empresas - NIRE (Sede)	CNPJ	Data de Arquivamento do Ato Constitutivo	Data de Início de Atividade
41 2 0239866-1	82.291.311/0001-11	28/08/1990	01/09/1990

Endereço Completo (Logradouro, Nº e Complemento, Bairro, Cidade, UF, CEP)
Rua SANTO ANTONIO, 151-01 ANDAR SALA 01, CRISTO REI, FRANCISCO BELTRÃO, PR, 85.602-000

Objeto Social
COMERCIO ATACADISTA DE MEDICAMENTOS DE USO HUMANO, E DISTRIBUIÇAO DE PRODUTOS FARMACEUTICOS E CORRELATOS DE USO HUMANO.

Capital	Microempresa ou Empresa de Pequeno Porte (Lei nº 123/2006)	Prazo de Duração
Capital: R$ 110.000,00 (CENTO E DEZ MIL REAIS) Capital Integralizado: R$ 110.000,00 (CENTO E DEZ MIL REAIS)	Empresa de pequeno porte	Indeterminado

Sócios/Participação no Capital/Espécie de Sócio/Administrador/Término do Mandato

Nome/CPF ou CNPJ	Participação no capital (R$)	Espécie de Sócio	Administrador	Término do Mandato
AMARILDO BASEGGIO 453.313.169-72	82.500,00	SOCIO	Administrador	XXXXXXXXXX
MARIA STELLA PICOLLI BASEGGIO 628.077.149-00	27.500,00	SOCIO	Administrador	XXXXXXXXXX

Último Arquivamento
Data: 01/09/2011 Número: 20117343404
Ato: ALTERAÇÃO
Evento (s): ALTERACAO DE DADOS (EXCETO NOME EMPRESARIAL)
CONSOLIDAÇÃO DE CONTRATO/ESTATUTO

Situação
REGISTRO ATIVO

Status
XXXXXXXXXXXXXXXXX

13/237988-0

FRANCISCO BELTRÃO - PR, 30 de abril de 2013

SEBASTIÃO MOTTA
SECRETARIO GERAL

CARTÓRIO DO 2º OFÍCIO FRANCISCO BELTRÃO

Selo Fiscalização Lei: 13.228 de 19/07/2001 FCO 3.10 SELO FUNARPEN R$ 0,47
TABELIONATO DE NOTAS ERJ88162

2º TABELIONATO DE NOTAS CARTÓRIO MALTA
Rua Tenente Camargo, 1999 – Centro – Francisco Beltrão - PR – CEP: 85.601-610 – Telefax: (46) 3055-6200

AUTENTICAÇÃO
A presente fotocópia confere com o documento a mim apresentado
O referido é verdade e Dou Fé.
Francisco Beltrão - PR 22/05/2013

DIEGO PATRIC GEMELLI - EMPREGADO AUTORIZADO - R$2,82
QUALQUER EMENDA OU RASURA SERÁ CONSIDERADO COMO INDÍCIO DE ADULTERAÇÃO

Victor A. Galvão
RG 8.050.195-1

EM BRANCO

EM BRANCO

EM BRANCO

ANGEOMED – COM. DE PROD. MÉD. HOSP. LTDA.
C.N.P.J.: 02.607.956/0001-81 Inscr. Estadual: 90161608-62
Rua Otaviano Teixeira dos Santos – Fone (46) 3524-6343 / Fax (46) 3523-5454
CEP: 85601-030 – Francisco Beltrão – Pr

À
PREFEITURA MUNICIPAL DE PLANALTO
Estado do Paraná

02.607.956/0001-81
ANGEOMED - COMÉRCIO DE PRODUTOS MÉDICO HOSPITALAR LTDA.
Rua Octaviano T. Santos, 1132
Centro - CEP 85601-030
Francisco Beltrão - Paraná

Ref.: **TOMADA DE PREÇOS N.º 004/2013**

A/C: Comissão Permanente de Licitações.

DECLARAÇÃO DE ENQUADRAMENTO COMO EMPRESA DE PEQUENO PORTE

A empresa **ANGEOMED COM. DE PROD. MÉD. HOSP. LTDA**, inscrita no CNPJ sob n. º 02.607.956/0001-81, por intermédio do seu representante legal, **DECLARA** para os devidos fins do disposto na **Tomada de Preços nº. 004/2013** sob as sanções administrativas cabíveis e sob as penas da lei, que esta empresa, na presente data é considerada:

(X) EMPRESA DE PEQUENO PORTE, conforme inciso II, do artigo 3º, da Lei Complementar nº.123, de 14 de dezembro de 2006.

Declara ainda, que a empresa está excluída das vedações constantes no parágrafo 4º, do artigo 3º, da Lei Complementar nº.123, de 14 de dezembro de 2006, cujos termos declara conhecer na íntegra, enquanto apta, portanto, a exercer o direito de preferência como critério de desempate no procedimento licitatório, realizado pelo Município de Planalto.

Por ser a expressão da verdade, firmamos o presente.

CAD/ICMS
90161608-62
ANGEOMED COMERCIO DE PROD. MEDICO HOSPILAR LTDA
Rua Octaviano T. dos Santos, 1132
Centro - CEP 85601-030
Francisco Beltrão - PR

Francisco Beltrão, 04 de Junho de 2013.

ANGEOMED - Com. Proc. Méd. Hosp. Ltda
Sócio Gerente

ANGEOMED – COM. DE PROD. MÉD. HOSP. LTDA.
Sirlei Fátima Follador - Sócio Gerente
R.G.: 000525255 SSP/RO
CPF: 465.988.800-25

MINISTÉRIO DO DESENVOLVIMENTO, INDÚSTRIA E COMÉRCIO EXTERIOR
DEPARTAMENTO NACIONAL DE REGISTRO DO COMÉRCIO
JUNTA COMERCIAL DO PARANÁ

CERTIDÃO SIMPLIFICADA

Certificamos que as informações abaixo constam dos documentos arquivados nesta Junta Comercial e são vigentes na data da sua expedição.

Nome Empresarial
ANGEOMED COMERCIO DE PRODUTOS MEDICO HOSPITALAR LTDA - EPP

Natureza Jurídica: SOCIEDADE EMPRESÁRIA LIMITADA

Número de Identificação do Registro de Empresas - NIRE (Sede)	CNPJ	Data de Arquivamento do Ato Constitutivo	Data de Início de Atividade
41 2 0393081-2	02.607.956/0001-81	26/06/1998	01/07/1998

Endereço Completo (Logradouro, Nº e Complemento, Bairro, Cidade, UF, CEP)
RUA OCTAVIANO TEIXEIRA DOS SANTOS, 1132, CENTRO, FRANCISCO BELTRÃO, PR, 85.600-000

Objeto Social
COMERCIO ATACADISTA, IMPORTACAO E EXPORTACAO DE MEDICAMENTOS, PRODUTOS E EQUIPAMENTOS HOSPITALARES E ODONTOLOGICOS, ARTIGOS DE PERFUMARIA, COSMÉTICOS E ERVANARIO

Capital	Microempresa ou Empresa de Pequeno Porte (Lei nº 123/2006)	Prazo de Duração
Capital: R$ 1.000.000,00 (UM MILHAO DE REAIS) Capital Integralizado: R$ 1.000.000,00 (UM MILHAO DE REAIS)	Empresa de pequeno porte	Indeterminado

Sócios/Participação no Capital/Espécie de Sócio/Administrador/Término do Mandato

Nome/CPF ou CNPJ	Participação no capital (R$)	Espécie de Sócio	Administrador	Término do Mandato
ANGELO FOLLADOR SOBRINHO 413.598.600-53	500.000,00	SOCIO	Sócio Gerente	XXXXXXXXXX
SIRLEI FATIMA FOLLADOR 465.988.800-25	500.000,00	SOCIO	Sócio Gerente	XXXXXXXXXX

Último Arquivamento
Data: 11/01/2012 Número: 20120186888
Ato: ENQUADRAMENTO DE EMPRESA DE PEQUENO PORTE
Evento (s):

Situação
REGISTRO ATIVO

Status
XXXXXXXXXXXXXXXXX

FRANCISCO BELTRÃO - PR, 11 de abril de 2013

13/206567-3

SEBASTIÃO MOTTA
SECRETARIO GERAL

CARTÓRIO DO 2º OFÍCIO FRANCISCO BELTRÃO - PR

2º TABELIONATO DE NOTAS CARTÓRIO MALTA
Rua Tenente Camargo, 1999 – Centro – Francisco Beltrão - PR – CEP: 85.601-610 – Telefax: (46) 3055-6200

AUTENTICAÇÃO
A presente fotocópia confere com o documento a mim apresentado.
O referido é verdade e Dou Fé.
Francisco Beltrão - PR 17/05/2013

DIEGO PATRIC GEMELLI - EMPREGADO AUTORIZADO - R$2,82
QUALQUER EMENDA OU RASURA NÃO RESSALVADA SERÁ CONSIDERADO COMO INDÍCIO DE ADULTERAÇÃO

Lei 13.228 de 18/07/2001 SELO FUNARPEN 0 47 TABELIONATO DE NOTAS EQR69172

2º Tabelionato Sel Funarpen

Victor A. Galvão
RG 8.050.195-1

EM BRANCO

EM BRANCO

EM BRANCO

MEDICAMENTOS DE AZ LTDA – ME.

CNPJ: 09.676.256/0001-98
IE: 904.521.09-41
Rua Octaviano Teixeira dos Santos, 1132, Andar 1, Sala 102 – Centro
CEP: 85.601-030 - Francisco Beltrão – Estado do Paraná
Fone/Fax: (46)3523-5454 - E-mail: az.medicamentos@gmail.com

À
PREFEITURA MUNICIPAL DE PLANALTO
Estado do Paraná

CAD/ICMS
90452109-41
MEDICAMENTOS DE AZ LTDA
Rua Octaviano T. dos Santos, 1132
Centro - CEP 85601-030
Francisco Beltrão - PR

Ref.: ***TOMADA DE PREÇOS N.º: 004/2013***

A/C: Comissão Permanente de Licitações.

DECLARAÇÃO COMO ENQUADRAMENTO COMO EMPRESA DE PEQUENO PORTE

A empresa ***MEDICAMENTOS DE AZ LTDA****, inscrita no CNPJ sob n. º 09.676.256/0001-98, por intermédio de seu representante legal Srta. Kérellyn Follador, portadora da Carteira de Identidade n. º 9.442.366-0 e do CPF n. º 085.472.379-09,* ***DECLARA****, para os devidos fins do disposto na* ***Tomada de Preços N.º 004/2013*** *e sob as sanções administrativas cabíveis e sob as penas da lei, que esta empresa, na presente data é considerada:*

(X) EMPRESA DE PEQUENO PORTE, conforme inciso II, do artigo 3º, da Lei Complementar nº.123, de 14 de dezembro de 2006.

Declara ainda, que a empresa está excluída das vedações constantes no parágrafo 4º, do artigo 3º, da Lei Complementar nº.123, de 14 de dezembro de 2006, cujos termos declara conhecer na íntegra, enquanto apta, portanto, a exercer o direito de preferência como critério de desempate no procedimento licitatório, realizado pela Prefeitura Municipal de Planalto.

Francisco Beltrão, 04 de Junho de 2013.

Kérellyn Follador
MEDICAMENTOS AZ
Sócio Gerente

09.676.256/0001-98
MEDICAMENTOS DE AZ LTDA.
Rua Octaviano T. dos Santos, 1132
Centro - CEP 85601-030
Francisco Beltrão - Paraná

MEDICAMENTOS DE AZ LTDA.
Kérellyn Follador - Sócio Gerente
RG: 9.442.366-0 SSP/PR
CPF: 085.472.379-09

MINISTÉRIO DO DESENVOLVIMENTO, INDÚSTRIA E COMÉRCIO EXTERIOR
DEPARTAMENTO NACIONAL DE REGISTRO DO COMÉRCIO
JUNTA COMERCIAL DO PARANÁ

CERTIDÃO SIMPLIFICADA

Certificamos que as informações abaixo constam dos documentos arquivados nesta Junta Comercial e são vigentes na data da sua expedição.

Nome Empresarial
MEDICAMENTOS DE AZ LTDA -EPP

Natureza Jurídica: SOCIEDADE EMPRESÁRIA LIMITADA

Número de Identificação do Registro de Empresas - NIRE (Sede)	CNPJ	Data de Arquivamento do Ato Constitutivo	Data de Início de Atividade
41 2 0623339-0	09.676.256/0001-98	02/07/2008	17/07/2008

Endereço Completo (Logradouro, Nº e Complemento, Bairro, Cidade, UF, CEP)
RUA OCTAVIANO TEIXEIRA DOS SANTOS, 1132-1ºANDAR SALA 102, CENTRO, FRANCISCO BELTRÃO, PR, 85.601-030

Objeto Social
COMERCIO ATACADISTA DE MEDICAMENTOS E DROGAS DE USO HUMANO , INSTRUMENTOS E MATERIASI PARA USO MEDICO , CIRURGICO, HOSPITALAR E LABORATORIOS, PROTESES E ARTIGOS DE ORTOPEDIA , PRODUTOS ODONTOLOGICOS , ARTIGOS LABORATORIOS, PROTESES E ARTIGOS DE ORTOPEDIA , PRODUTOS ODONTOLOGICOS , ARTIGOS DE COSMETICOS , PERFUMARIAS , E ERVANARIOS , ROUPAS E ACESSORIOS PARA USO PROFISSIONAL E DE SEGURANÇA DO TRABALHO E PRODUTOS DE HIGIENE , LIMPEZA E CONSERVAÇAO;

Capital	Microempresa ou Empresa de Pequeno Porte (Lei nº 123/2006)	Prazo de Duração
Capital: R$ 100.000,00 (CEM MIL REAIS)		
Capital Integralizado: R$ 100.000,00 (CEM MIL REAIS)	Empresa de pequeno porte	Indeterminado

Sócios/Participação no Capital/Espécie de Sócio/Administrador/Término do Mandato

Nome/CPF ou CNPJ	Participação no capital (R$)	Espécie de Sócio	Administrador	Término do Mandato
EVELLYN FOLLADOR 044.152.329-30	99.000,00	SOCIO	Administrador	XXXXXXXXXX
KERELLYN FOLLADOR 085.472.379-09	1.000,00	SOCIO		XXXXXXXXXX

Último Arquivamento
Data: 14/09/2011 Número: 20117478717
Ato: REENQUADRAMENTO DE MICROEMPRESA COMO EMPRESA DE PEQUENO PORTE
Evento (s):

Situação
REGISTRO ATIVO

Status
XXXXXXXXXXXXXXXXXX

FRANCISCO BELTRÃO - PR, 11 de abril de 2013

13/206568-1

SEBASTIÃO MOTTA
SECRETARIO GERAL

2º OFÍCIO DE NOTAS FRANCISCO BELTRÃO PR

2º TABELIONATO DE NOTAS CARTÓRIO MALTA
Rua Tenente Camargo, 1999 – Centro – Francisco Beltrão - PR – CEP: 85.601-610 – Telefax: (46) 3055-6200

AUTENTICAÇÃO
A presente fotocópia confere com o documento a mim apresentado.
O referido é verdade e Dou Fé.
Francisco Beltrão - PR 17/05/2013

DIEGO PATRIC GEMELLI - EMPREGADO AUTORIZADO - R$2,82
QUALQUER EMENDA OU RASURA SERÁ CONSIDERADO COMO INDÍCIO DE ADULTERAÇÃO

2º Tabelionato de Notas Selo de Autenticidade

Lei 13.228 de 18/07/2001 SELO FUNARPEN

TABELIONATO DE NOTAS EQR69194

Victor A. Galvão
RG 8.050.195-1

EM BRANCO

EM BRANCO

EM BRANCO

TOMADA DE PREÇOS Nº 004/2013

ANEXO V – Declaração de enquadramento em regime de tributação de Micro Empresa ou Empresa de Pequeno Porte

RAZÃO SOCIAL: DAMEDI DAMBROS COMERCIO DE MEDICAMENTOS LTDA

CNPJ Nº 95.368.320/0001-05

ENDEREÇO: R PARANÁ N° 299 FONE: 46 3220-4949

MUNICIPIO: PATO BRANCO EST. PARANÁ

O representante legal da empresa DAMEDI DAMBROS COMERCIO DE MEDICAMENTOS LTDA, na qualidade de Proponente do procedimento licitatório sob a modalidade de TOMADA DE PREÇOS Nº 004/2013, instaurado pelo Município de Planalto, declara para todos os fins de direito que estou(amos) sob o regime de microempresa ou empresa de pequeno porte, para efeito do disposto na Lei Complementar 123, de 14 de dezembro de 2006.

Por ser a expressão da verdade, firmamos a presente.

Pato Branco, 29 de maio de 2013.

Maria Rosangela Ronssen Dambros
CPF: 855.226.439-00
RG: 3.582.409-0
Administradora

95.368.320/0001-05
DAMEDI DAMBROS COMERCIO
DE MEDICAMENTOS LTDA
RUA PARANÁ, 299 - CENTRO
CEP 85501-090
PATO BRANCO - PR

Recebemos de FIORENZANO COM MEDICAMENTOS os produtos/serviços constantes da Nota Fiscal indicada ao lado

Identificação e Assinatura do Recebedor:

NF-e
No. 000.000.635
SÉRIE 001

CRIS OREI FARMÁCIA

Identificação do Emitente

FIORENZANO COM MEDICAMENTOS
PREFEITO GUIOMAR LOPES, 159
CRISTO REI
FRANCISCO BELTRAO PR
85602510
4635240582

DANFE

DOCUMENTO AUXILIAR DA NOTA FISCAL ELETRÔNICA

0 - SAÍDA
1 - ENTRADA [0]
No. 000.000.635
SÉRIE 001
FL 1/1

Chave de Acesso:
4114 0807 5503 8800 0143 5500 1000 0006 3510 0000 701

Consulta de autenticidade no portal nacional da NF-e www.nfe.fazenda.gov.br/portal ou no site da Sefaz

Natureza da Operação: VENDA

Protocolo de autorização de uso: 141140116606712 05/08/2014 15:25:31

Inscrição Estadual: 9034834153

Insc. Estadual do Sust. Tributário:

CNPJ: 07550388000143

Destinatário/Remetente

Nome/Razão Social: FUNDO MUNICIPAL SAUDE PLANALTO PR

CNPJ/CPF: 09272764000100

Data da Emissão: 05/08/2014

Endereço: PRA?A SAO FRANCISCO DE ASSIS, 1583

Bairro/Distrito: CENTRO

CEP:

Data da Entrada / Saída: 05/08/2014

Município: PLANALTO

Fone/Fax: 4635558101

UF: PR

Inscrição Estadual:

Hora da Saída: 15:29:00

Fatura:

Fatura No.	Vencimento	Valor	Fatura No.	Vencimento	Valor	Fatura No.	Vencimento	Valor	Fatura No.	Vencimento	Valor
	04/09/2014	1098,00									

Cálculo do Imposto:

Base de Cálculo do ICMS:	Valor do ICMS:	Base de Cálculo ICMS Substituição:	Valor do ICMS Substituição:	Valor Total dos Produtos:
0,00	0,00	0,00	0,00	1098,00

Valor do Frete:	Valor do Seguro:	Desconto:	Outras Desp. Acessórias:	Valor do IPI:	Valor Total da Nota:
0,00	0,00	0,00	0,00	0,00	1098,00

Transportador/Volume Transportados

Razão Social:	Frete por conta:	Código ANTT:	Placa do Veículo:	UF:	CNPJ/CPF:

Endereço:	Município:	UF:	Inscrição Estadual:

Quantidade:	Espécie:	Marca:	Numeração:	Peso Bruto:	Peso Líquido:

Dados do Produto/Serviço:

Cód.Prod.	Descrição dos Produtos e Serviços	NCM/SH	CST/CSOSN	CFOP	Unid.	Quantidad	Vlr. Unit.	Vlr. Desc.	Vlr. Total	BC. ICMS	Vlr. ICMS	Vlr. IPI	% ICMS	% IPI
36431	L METILFENIDATO 10MG C60 Lote: Z0358A Qtd.: 15 Valid.: 31/01/2 015	30049069	500	5405	UN	15,00	73,20	0,00	1098,00	0,00	0,00	0,00	0,00	0,00

cc 7913
122-2013
cc Exclusiva

SAÚDE

RECEBIDO
Data 02 / 08 / 14
Assinatura
CNPJ 09.272.764/0001-00

Cálculo do ISSQN:

Inscrição Municipal:	Valor Total dos Serviços:	Base de Cálculo do ISSQN:	Valor do ISSQN:

v1.1

Dados Adicionais:

Informações Complementares:
MD5:328A747A68EA7C17686C4265454872E2 DOCUMENTO EMITIDO FOR ME OU EPP OPTANTE PELO SIMPLES NACIONAL NAO GERA DIREITO A CREDITO FISCAL DE IPI TOMADA DE PRECO 042013

Recebemos de FIORENZANO COM MEDICAMENTOS os produtos/serviços constantes da Nota Fiscal indicada ao lado

Identificação e Assinatura do Recebedor:

NF-e
No. 000.000.637
SÉRIE 001

CRIS REI FARMÁCIA

Identificação do Emitente

FIORENZANO COM MEDICAMENTOS
PREFEITO GUIOMAR LOPES, 159
CRISTO REI
FRANCISCO BELTRAO PR
85602510
4635240582

DANFE

DOCUMENTO AUXILIAR DA NOTA FISCAL ELETRÔNICA

0 - SAÍDA
1 - ENTRADA [0]
No. 000.000.637
SÉRIE 001
FL 1/2

Chave de Acesso:
4114 0807 5503 8800 0143 5500 1000 0006 3710 0000 7034

Consulta de autenticidade no portal nacional da NF-e www.nfe.fazenda.gov.br/portal ou no site da Sefaz

Natureza da Operação: VENDA

Protocolo de autorização de uso: 141140116658636 05/08/2014 16:07:58

Inscrição Estadual: 9034834153

Insc. Estadual do Sust. Tributário:

CNPJ: 07550388000143

Destinatário/Remetente

Nome/Razão Social: FUNDO MUNICIPAL SAUDE PLANALTO PR

CNPJ/CPF: 09272764000100

Data da Emissão: 05/08/2014

Endereço: PRA?A SAO FRANCISCO DE ASSIS, 1583

Bairro/Distrito: CENTRO

CEP:

Data da Entrada / Saída: 05/08/2014

Município: PLANALTO

Fone/Fax: 4635558101

UF: PR

Inscrição Estadual:

Hora da Saída: 16:12:00

Fatura:

Fatura No.	Vencimento	Valor	Fatura No.	Vencimento	Valor	Fatura No.	Vencimento	Valor	Fatura No.	Vencimento	Valor
	04/09/2014	1310,81									

Cálculo do Imposto:

Base de Cálculo do ICMS:	Valor do ICMS:	Base de Cálculo ICMS Substituição:	Valor do ICMS Substituição:	Valor Total dos Produtos:
0,00	0,00	0,00	0,00	1310,81

Valor do Frete:	Valor do Seguro:	Desconto:	Outras Desp. Acessórias:	Valor do IPI:	Valor Total da Nota:
0,00	0,00	0,00	0,00	0,00	1310,81

Transportador/Volume Transportados

Razão Social:	Frete por conta:	Código ANTT:	Placa do Veículo:	UF:	CNPJ/CPF:

Endereço:	Município:	UF:	Inscrição Estadual:

Quantidade:	Espécie:	Marca:	Numeração:	Peso Bruto:	Peso Líquido:

Dados do Produto/Serviço:

Cód.Prod.	Descrição dos Produtos e Serviços	NCM/SH	CST/CSOSN	CFOP	Unid.	Quantidad	Vlr. Unit.	Vlr. Desc.	Vlr. Total	BC. ICMS	Vlr. ICMS	Vlr. IPI	% ICMS	% IPI
38290	L BISACODIL 5MG UNID Lote: 1326 268 Qtd.: 500 Valid.: 31/08/201 5	30049069	500	5405	UN	500,00	0.11	0,00	55,00	0,00	0,00	0,00	0,00	0,00
37253	L IPRATROPIO+FENOTEROL AE 200D Lote: 307707 Qtd.: 1 Valid.: 01 /11/2015	30044090	500	5405	UN	1,00	9.97	0,00	9,97	0,00	0,00	0,00	0,00	0,00
36062	L SPIRIVA RESPIMAT 2,5MCGDOS Lo te: 401359A Qtd.: 3 Valid.: 31/ 01/2017	30044090	500	5405	UN	3,00	204.51	0,00	613,53	0,00	0,00	0,00	0,00	0,00
37374	L FLUORMETOLONA 0,1% COL 5ML Lo te: 14108 Qtd.: 2 Valid.: 30/04 /2016	30043210	500	5405	UN	2,00	17.17	0,00	34,34	0,00	0,00	0,00	0,00	0,00
36064	L DESOGESTREL 75MG C28 Lote: LE D3560 Qtd.: 5 Valid.: 31/10/201 5	30066000	500	5405	UN	5,00	24.18	0,00	120,90	0,00	0,00	0,00	0,00	0,00

RECEBIDO
Data 08 / 08 / 14
Assinatura
CNPJ 09.272.764/0001-00

v1.1

Cálculo do ISSQN:

Inscrição Municipal:	Valor Total dos Serviços:	Base de Cálculo do ISSQN:	Valor do ISSQN:

Dados Adicionais:

Informações Complementares:
MD5:328A747A66EA7C17686C4265454872E2 DOCUMENTO EMITIDO POR ME OU EPP OPTANTE PELO SIMPLES NACIONAL NAO GERA DIREITO A CREDITO FISCAL DE IPI TOMADA DE PRECO 042013

SAÚDE

CRIS REI FARMACIA

Identificação do Emitente

FIORENZANO COM MEDICAMENTOS
PREFEITO GUIOMAR LOPES, 159
CRISTO REI
FRANCISCO BELTRAO PR
85602510
4635240582

DANFE

DOCUMENTO AUXILIAR DA NOTA FISCAL ELETRÔNICA

0 - SAÍDA
1 - ENTRADA [0]

No. 000.000.637
SÉRIE 001
FL 2/2

Chave de Acesso:
4114 0807 5503 8800 0143 5500 1000 0006 3710 0000 7034

Consulta de autenticidade no portal nacional da NF-e www.nfe.fazenda.gov.br/portal ou no site da Sefaz

Natureza da Operação:	Protocolo de autorização de uso:
VENDA	141140116658636 05/08/2014 16:07:58

Inscrição Estadual:	Insc. Estadual do Sust. Tributário:	CNPJ:
9034834153		07550388000143

Destinatário/Remetente

Nome/Razão Social:	CNPJ/CPF:	Data da Emissão:
FUNDO MUNICIPAL SAUDE PLANALTO PR	09272764000100	05/08/2014

Endereço:	Bairro/Distrito:	CEP:	Data da Entrada / Saída:
PRA?A SAO FRANCISCO DE ASSIS, 1583	CENTRO		05/08/2014

Município:	Fone/Fax:	UF:	Inscrição Estadual:	Hora da Saída:
PLANALTO	4635558101	PR		16:12:00

Dados do Produto/Serviço:

Cód.Prod.	Descrição dos Produtos e Serviços	NCM/SH	CST/CSOSN	CFOP	Unid.	Quantidad	Vlr. Unit.	Vlr. Desc.	Vlr. Total	BC. ICMS	Vlr. ICMS	Vlr. IPI	% ICMS	% IPI
37435	L FENOTEROL GTS 20ML Lote: 0798 055 Qtd.: 100 Valid.: 31/03/201 6	30049039	500	5405	UN	100,00	1.39	0,00	139,00	0,00	0,00	0,00	0,00	0,00
36060	L ONDANSETRONA 4MG C10 Lote: 40 40377 Qtd.: 15 Valid.: 30/04/20 16	30049069	500	5405	UN	15,00	19,80	0,00	297,00	0,00	0,00	0,00	0,00	0,00
37373	L POLICRESULENO 36% 12ML Lote: 256655 Qtd.: 3 Valid.: 28/02/20 18	30049099	500	5405	UN	3,00	13.69	0,00	41,07	0,00	0,00	0,00	0.00	0,00

Cálculo do ISSQN:

Inscrição Municipal:	Valor Total dos Serviços:	Base de Cálculo do ISSQN:	Valor do ISSQN:

Dados Adicionais:

Informações Complementares:	

RECEBEMOS DE ODONTOMEDI PRODUTOS ODONT. E HOSPITALARES OS PRODUTOS/SERVIÇOS CONSTANTES NA NOTA FISCAL INDICADA A		
DATA DE RECEBIMENTO	IDENTIFICAÇÃO E ASSINATURA DO RECEBEDOR	

NF-e
Nº 000.005.265
SÉRIE : 1

ODONTOMEDI PRODUTOS ODONT. E HOSPITALARES

ODONTOMEDI
produtos odontologicos e hospitalares

AV. LUIZ ANTONIO FAEDO, 1612 CENTRO
FRANCISCO BELTRAO PR CEP: 85601-275
TEL/FAX: (46) 3524-1834

DANFE
DOCUMENTO AUXILIAR DA NOTA FISCAL ELETRÔNICA

0 - Entrada
1 - Saída [1]

Nº 000.005.265
SÉRIE : 1
FOLHA:1 of 1

CHAVE DE ACESSO
4113 1206 1944 4000 0103 5500 1000 0052 6513 0400 0018

Consulta de autenticidade no portal nacional da NF-e www.nfe.fazenda.gov.br/portal ou no site da Sefaz Autorizadora

NATUREZA DA OPERAÇÃO		PROTOCOLO DE AUTORIZAÇÃO DE USO
VENDA DE MERCADORIA		141130181905269 - 2013-12-10T09:50:44
INSCRIÇÃO ESTADUAL	**INSCRIÇÃO ESTADUAL SUB TRIBUTARIA**	**CNPJ**
9030388299		06.194.440/0001-03

DESTINATÁRIO/REMETENTE

NOME/RAZÃO SOCIAL			CNPJ/CPF	DATA DA EMISSÃO
FUNDO MUNICIPAL DE SAUDE DE PLANALTO			09.272.764/0001-00	10/12/2013
ENDEREÇO		**BAIRRO/DISTRITO**	**CEP**	**DATA DE SAÍDA/ENTRADA**
PRACA SAO FRANCISCO DE ASSIS, 1583		CENTRO	85.750-000	10/12/2013
MUNICÍPIO	**FONE/FAX**	**UF**	**INSCRIÇÃO ESTADUAL**	**HORA DE SAÍDA**
PLANALTO	4635551272	PR		09:49:00

FATURA/DUPLICATA

Número	Data Vcto.	Valor
000526500	10/01/2014	1.088,51

CÁLCULO DO IMPOSTO

BASE DE CÁLCULO DE ICMS	VALOR DO ICMS	BASE DE CÁLCULO ICMS ST	VALOR DO ICMS SUBSTITUIÇÃO	VALOR TOTAL DOS PRODUTOS
0,00	0,00	0,00	0,00	1.088,51

VALOR DO FRETE	VALOR DO SEGURO	DESCONTO	OUTRAS DESPESAS ACESSÓRIAS	VALOR DO IPI	VALOR TOTAL DA NOTA
0,00	0,00	0,00	0,00	0,00	1.088,51

TRANSPORTADOR/VOLUMES TRANSPORTADOS

RAZÃO SOCIAL	FRETE POR CONTA	CÓDIGO ANTT	PLACA DO VEÍCULO	UF	CNPJ/CPF
	9-Sem Frete				

ENDEREÇO	MUNICÍPIO	UF	INSCRIÇÃO ESTADUAL

QUANTIDADE	ESPÉCIE	MARCA	NUMERAÇÃO	PESO BRUTO	PESO LÍQUIDO

DADOS DO PRODUTO/SERVIÇO

COD PROD	DESCRIÇÃO DO PRODUTO/SERVIÇO	NCM/SH	CST	CFOP	UNID	QUANT	VALOR UNITÁRIO	VALOR TOTAL	B.CALC ICMS	VALOR ICMS	VALOR IPI	ALÍQUOTAS ICMS	ALÍQUOTAS IPI
3388 1	SORO FISIOLOGICO 1000ML BOLSA - EUROFARMA	30049099	0 01	5102	UN	30,0000	2,83000	84,90					
3714 1	SORO FISIOLOGICO 500ML FRASCO - EUROFARMA	30049099	0 01	5102	UN	150,0000	1,77000	265,50					
392 1	SORO FISIOLOGICO 250ML C/ TAMPA - LBS	01029001	0 01	5102	UN	100,0000	1,28000	128,00					
4306 1	COLETOR PERFURO CORTANTE 20L - POLARFIX	48191000	0 01	5102	UN	1,0000	31,55000	31,55					
2263 1	FITA MICROPORE 5CMX10M - CIEX	30051090	0 01	5102	UN	10,0000	2,88000	28,80					
3751 1	GAZE QUEIJO 91X91 11F - MEDIPLUSS	30059090	0 01	5102	RL	8,0000	19,12000	152,96					
3257 1	REVELADOR P/PROCESADOR AUTOMATICO - KODAK	01029001	0 01	5102	UN	2,0000	198,40000	396,80					

CÁLCULO DO ISSQN

INSCRIÇÃO MUNICIPAL	VALOR TOTAL DOS SERVIÇOS	BASE DE CÁLCULO DO ISSQN	VALOR DO ISSQN

DADOS ADICIONAIS

INFORMAÇÕES COMPLEMENTARES	RESERVADO AO FISCO
DOCUMENTO EMITIDO POR ME OU EPP OPTANTE PELO SIMPLES NACIONAL. TOMADA DE PREÇO Nº 4 2013 DEPOSITO BANCO DO BRASIL AG 0616-5 C/C 15877-1	

PREFEITURA DO MUNICÍPIO DE PLANALTO
CNPJ 76.460.526/0001-16
Praça são Francisco de Assis, 1583
Fones: (046) 555-1331 – Fax: 555-1272
85750-000 - PLANALTO - PARANÁ

TOMADA DE PREÇOS Nº 004/2013
DATA: 04/06/2013

EMPRESA: ANGEOMED COMÉRCIO DE PRODUTOS MÉDICO HOSPITALAR LTDA

DOCUMENTOS PARA HABILITAÇÃO

- Certidão Negativa de Débitos CND – Validade até: **03/08/2013**
- Certidão de Regularidade de Situação CRS-FGTS – Validade **até: 15/06/2013;**
- Certidão Negativa de Tributos Federais – Validade até **03/10/2013;**
- Certidão Negativa de Tributos Estaduais – Validade até **22/08/2013;**
- Certidão Negativa de Tributos Municipais – Validade até **23/06/2013;**
- Certidão de negativas de débitos trabalhistas – Validade até **15/09/2013;**
- Autorização de Funcionamento expedida pela ANVISA
- Contrato Social da Empresa;
- CNPJ da empresa;
- Declaração de idoneidade (anexo III)
- Declaração de Observância ao Disposto do Inciso XXXIII do Artigo 7º da Constituição Federal.

MINISTÉRIO DA FAZENDA
Secretaria da Receita Federal do Brasil

CERTIDÃO NEGATIVA
DE DÉBITOS RELATIVOS ÀS CONTRIBUIÇÕES PREVIDENCIÁRIAS E ÀS DE TERCEIROS

Nº 000172013-14021956
Nome: ANGEOMED COMERCIO DE PRODUTOS MEDICO HOSPITALAR LTDA -
CNPJ: 02.607.956/0001-81

Ressalvado o direito de a Fazenda Nacional cobrar e inscrever quaisquer dívidas de responsabilidade do sujeito passivo acima identificado que vierem a ser apuradas, é certificado que não constam pendências em seu nome relativas a contribuições administradas pela Secretaria da Receita Federal do Brasil (RFB) e a inscrições em Dívida Ativa da União (DAU).

Esta certidão, emitida em nome da matriz e válida para todas as suas filiais, refere-se exclusivamente às contribuições previdenciárias e às contribuições devidas, por lei, a terceiros, inclusive às inscritas em DAU, não abrangendo os demais tributos administrados pela RFB e as demais inscrições em DAU, administradas pela Procuradoria-Geral da Fazenda Nacional (PGFN), objeto de Certidão Conjunta PGFN/RFB.

Esta certidão é valida para as finalidades previstas no art. 47 da Lei nº 8,212 de 24 de julho de 1991, exceto para:

- averbação de obra de construção civil no Registro de Imóveis;
- redução de capital social, transferência de controle de cotas de sociedade limitada e cisão parcial ou transformação de entidade ou de sociedade sociedade empresária simples;
- baixa de firma individual ou de empresário, conforme definido pelo art.931 da Lei nº 10.406, de 10 de Janeiro de 2002 - Código Civil, extinção de entidade ou sociedade empresária ou simples.

A aceitação desta certidão está condicionada à finalidade para a qual foi emitida e à verificação de sua autenticidade na Internet, no endereço <http://www.receita.fazenda.gov.br>.

Certidão emitida com base na Portaria Conjunta PGFN/RFB nº 01, de 20 de janeiro de 2010.

Emitida em 04/02/2013.
Válida até 03/08/2013.

Certidão emitida gratuitamente.

Atenção:qualquer rasura ou emenda invalidará este documento.

IMPRIMIR VOLTAR

CAIXA ECONÔMICA FEDERAL

Certificado de Regularidade do FGTS - CRF

Inscrição: 02607956/0001-81, 02607956/0001-81
Razão Social: ANGEOMED-COMÉRCIO DE PRODUTOS MÉDICO HOSPITALAR LTDA
Endereço: RUA OCTAVIANO TEIXEIRA DOS SANTOS 1132 / CENTRO / FRANCISCO BELTRAO / PR / 85601-030

A Caixa Econômica Federal, no uso da atribuição que lhe confere o Art. 7, da Lei 8.036, de 11 de maio de 1990, certifica que, nesta data, a empresa acima identificada encontra-se em situação regular perante o Fundo de Garantia do Tempo de Serviço - FGTS.

O presente Certificado não servirá de prova contra cobrança de quaisquer débitos referentes a contribuições e/ou encargos devidos, decorrentes das obrigações com o FGTS.

Validade: 17/05/2013 a 15/06/2013

Certificação Número: 2013051714542759248921

Informação obtida em 17/05/2013, às 14:54:27.

A utilização deste Certificado para os fins previstos em Lei está condicionada à verificação de autenticidade no site da Caixa: **www.caixa.gov.br**

MINISTÉRIO DA FAZENDA
Procuradoria-Geral da Fazenda Nacional
Secretaria da Receita Federal do Brasil

CERTIDÃO CONJUNTA NEGATIVA

DE DÉBITOS RELATIVOS AOS TRIBUTOS FEDERAIS E À DÍVIDA ATIVA DA UNIÃO

Nome: ANGEOMED COMERCIO DE PRODUTOS MEDICO HOSPITALAR LTDA - EPP
CNPJ: 02.607.956/0001-81

Ressalvado o direito de a Fazenda Nacional cobrar e inscrever quaisquer dívidas de responsabilidade do sujeito passivo acima identificado que vierem a ser apuradas, é certificado que não constam pendências em seu nome, relativas a tributos administrados pela Secretaria da Receita Federal do Brasil (RFB) e a inscrições em Dívida Ativa da União junto à Procuradoria-Geral da Fazenda Nacional (PGFN).

Esta certidão, emitida em nome da matriz e válida para todas as suas filiais, refere-se exclusivamente à situação do sujeito passivo no âmbito da RFB e da PGFN, não abrangendo as contribuições previdenciárias e as contribuições devidas, por lei, a terceiros, inclusive as inscritas em Dívida Ativa do Instituto Nacional do Seguro Social (INSS), objeto de certidão específica.

A aceitação desta certidão está condicionada à verificação de sua autenticidade na Internet, nos endereços <http://www.receita.fazenda.gov.br> ou <http://www.pgfn.fazenda.gov.br>.

Certidão emitida com base na Portaria Conjunta PGFN/RFB nº 3, de 02/05/2007.
Emitida às 12:49:33 do dia 06/04/2013 <hora e data de Brasília>.
Válida até 03/10/2013.
Código de controle da certidão: **F7A1.D972.B75C.F996**

Certidão emitida gratuitamente.

Atenção: qualquer rasura ou emenda invalidará este documento.

3-14

PARANÁ
GOVERNO DO ESTADO

Estado do Paraná
Secretaria de Estado da Fazenda
Coordenação da Receita do Estado

Certidão Negativa

de Débitos Tributários e de Dívida Ativa Estadual

Nº 10334377-77

Certidão fornecida para o CNPJ/MF: **02.607.956/0001-81**

Nome: **ANGEOMED COMERCIO DE PRODUTOS MEDICO HOSPITALAR LTDA**

Ressalvado o direito da Fazenda Pública Estadual inscrever e cobrar débitos ainda não registrados ou que venham a ser apurados, certificamos que, verificando os registros da Secretaria de Estado da Fazenda, constatamos não existir pendências em nome do requerente, nesta data.

Obs: Esta Certidão engloba todos os estabelecimentos da empresa e refere-se a débitos de natureza tributária e não tributária, bem como ao descumprimento de obrigações tributárias acessórias.

Finalidade: Licitação

A autenticidade desta Certidão deverá ser confirmada via Internet
www.fazenda.pr.gov.br

Esta Certidão tem validade até 22/08/2013 - Fornecimento Gratuito

Estado do Paraná
Secretaria de Estado da Fazenda
Coordenação da Receita do Estado

Certidão Nº 10334377-77

Emitida Eletronicamente via Internet
24/04/2013 - 10:59:50

Dados transmitidos de forma segura
Tecnologia CELEPAR

4-17

MUNICÍPIO DE FRANCISCO BELTRÃO
Secretaria de Finanças

Certidão Negativa

Regularidade Fiscal de Pessoa Jurídica

Número da certidão: **3023/2013**

Certidão válida até: **23/06/2013**

Controle	CPF / CNPJ	C.G.C.M	Inscrição
67733	**02.607.956/0001-81**		**13412**

Razão Social	Nome de Fantasia
ANGEOMED COM PROD MEDICO HOSPITALAR LTDA	**ANGEOMED**

Localização	Número
R OCTAVIANO T DOS SANTOS	**1132**

Certificamos que até a presente data não existe débito tributário vencido relativo à empresa descrita acima.

Fica ressalvado o direito da Fazenda Municipal cobrar débitos constatados posteriormente mesmo referente ao período compreendido nesta Certidão.

24 de Abril de 2013

Certidão emitida às **11:00:50** do dia **24/04/2013**.

Código de autenticação da certidão: **52U2Z2R92C244ZX992**

Conferir autenticidade em http://www.franciscobeltrao.com.br

5-11

PODER JUDICIÁRIO
JUSTIÇA DO TRABALHO

CERTIDÃO NEGATIVA DE DÉBITOS TRABALHISTAS

Nome: ANGEOMED COMERCIO DE PRODUTOS MEDICO HOSPITALAR LTDA - EPP (MATRIZ E FILIAIS)
CNPJ: 02.607.956/0001-81
Certidão nº: 26457748/2013
Expedição: 20/03/2013, às 17:26:31
Validade: 15/09/2013 - 180 (cento e oitenta) dias, contados da data de sua expedição.

Certifica-se que **ANGEOMED COMERCIO DE PRODUTOS MEDICO HOSPITALAR LTDA - EPP (MATRIZ E FILIAIS)**, inscrito(a) no CNPJ sob o nº **02.607.956/0001-81, NÃO CONSTA** do Banco Nacional de Devedores Trabalhistas.
Certidão emitida com base no art. 642-A da Consolidação das Leis do Trabalho, acrescentado pela Lei nº 12.440, de 7 de julho de 2011, e na Resolução Administrativa nº 1470/2011 do Tribunal Superior do Trabalho, de 24 de agosto de 2011.
Os dados constantes desta Certidão são de responsabilidade dos Tribunais do Trabalho e estão atualizados até 2 (dois) dias anteriores à data da sua expedição.
No caso de pessoa jurídica, a Certidão atesta a empresa em relação a todos os seus estabelecimentos, agências ou filiais.
A aceitação desta certidão condiciona-se à verificação de sua autenticidade no portal do Tribunal Superior do Trabalho na Internet (http://www.tst.jus.br).
Certidão emitida gratuitamente.

INFORMAÇÃO IMPORTANTE
Do Banco Nacional de Devedores Trabalhistas constam os dados necessários à identificação das pessoas naturais e jurídicas inadimplentes perante a Justiça do Trabalho quanto às obrigações estabelecidas em sentença condenatória transitada em julgado ou em acordos judiciais trabalhistas, inclusive no concernente aos recolhimentos previdenciários, a honorários, a custas, a emolumentos ou a recolhimentos determinados em lei; ou decorrentes de execução de acordos firmados perante o Ministério Público do Trabalho ou Comissão de Conciliação Prévia.

6-1

considerando o disposto no inciso I do art. 41, da Portaria n.º 354, de 2006, resolve:

Art. 1º. Alterar Autorização Especial para Empresas de Medicamentos, constantes no anexo desta Resolução.

Art. 2º Esta Resolução entra em vigor na data de sua publicação.

BRUNO GONÇALVES ARAÚJO RIOS

ANEXO

EMPRESA: UNIDOCKS ASSESSORIA E LOGÍSTICA DE MATERIAIS LTDA
ENDEREÇO: RUA HERCULANO PINHEIRO, Nº 153
BAIRRO: PAVUNA CEP: 24749595 - RIO DE JANEIRO/RJ
CNPJ: 00.233.065/0004-20
PROCESSO: 25351.068607/2003-99 AUTORIZ/MS: 1.21323.6
ATIVIDADE/CLASSE
ARMAZENAR: INSUMOS FARMACÊUTICOS/MEDICAMENTO
EXPEDIR: INSUMOS FARMACÊUTICOS/MEDICAMENTO
TRANSPORTAR: INSUMOS FARMACÊUTICOS/MEDICAMENTO

RESOLUÇÃO - RE Nº 2.822, DE 28 DE JUNHO DE 2012

O Gerente-Geral da Gerência de Inspeção, Monitoramento da Qualidade, Controle e Fiscalização de Insumos, Medicamentos e Produtos, Propaganda e Publicidade da Agência Nacional de Vigilância Sanitária no uso de suas atribuições legais conferidas pela Portaria nº 340, de 5 de março de 2012, tendo em vista o disposto nos incisos I, II, IV e V do art. 41 e no inciso I, § 1º do art. 55 do Regimento Interno aprovado nos termos do Anexo I da Portaria nº 354 de 11 de agosto de 2006, republicada no DOU de 21 de agosto de 2006,

considerando o disposto no inciso I do art. 41, da Portaria n.º 354, de 2006, resolve:

Art. 1º. Conceder Renovação de Autorização Especial para Empresas de Medicamentos, constantes no anexo desta Resolução.

Art. 2º Esta Resolução entra em vigor na data de sua publicação.

BRUNO GONÇALVES ARAÚJO RIOS

ANEXO

EMPRESA: PRECISÃO FARMÁCIA COM MANIPULAÇÃO LTDA ME
ENDEREÇO: RUA DOMINGOS CALHEIROS Nº 170
BAIRRO: TUCURUVI CEP: 02303100 - SÃO PAULO/SP
CNPJ: 04.697.530/0001-91
PROCESSO: 25351.205741/2002-04 AUTORIZ/MS: 1.35928.0
ATIVIDADE/CLASSE
MANIPULAR: INSUMOS FARMACÊUTICOS
EMPRESA: ALOE VERA FARMÁCIA DE MANIPULAÇÃO LTDA.
ENDEREÇO: AVENIDA PEDRO ADAMS FILHO, Nº 4901, SALA 01
BAIRRO: CENTRO CEP: 93320006 - NOVO HAMBURGO/RS
CNPJ: 05.221.360/0001-37
PROCESSO: 25351.033016/2003-09 AUTORIZ/MS: 1.36383.2
ATIVIDADE/CLASSE
MANIPULAR: INSUMOS FARMACÊUTICOS
EMPRESA: FRACAROLI FARMÁCIA DE MANIPULAÇÃO LTDA ME
ENDEREÇO: AVENIDA MINISTRO ARARIPE, Nº 194
BAIRRO: CENTRO CEP: 29360000 - CASTELO/ES
CNPJ: 06.942.434/0001-97
PROCESSO: 25351.258770/2005-11 AUTORIZ/MS: 1.37262.1
ATIVIDADE/CLASSE
MANIPULAR: INSUMOS FARMACÊUTICOS
EMPRESA: MAIS MEDICAMENTOS LTDA
ENDEREÇO: AV JOSÉ BERNARDES MACIEL, Nº 1627
BAIRRO: MARILIA CEP: 35590000 - LAGOA DA PRATA/MG
CNPJ: 08.432.330/0001-68
PROCESSO: 25351.223881/2009-11 AUTORIZ/MS: 1.22277.4
ATIVIDADE/CLASSE
ARMAZENAR: MEDICAMENTO
DISTRIBUIR: MEDICAMENTO
EXPEDIR: MEDICAMENTO
EMPRESA: EVELINE IARA DE AVELAR CARVALHO
ENDEREÇO: RUA SÃO VICENTE, Nº 78
BAIRRO: CENTRO CEP: 37148000 - CONCEIÇÃO DA APARECIDA/MG
CNPJ: 07.702.503/0001-58
PROCESSO: 25351.496614/2006-20 AUTORIZ/MS: 1.37974.1
ATIVIDADE/CLASSE
MANIPULAR: INSUMOS FARMACÊUTICOS
EMPRESA: DIA PHARMA FARMÁCIA DE MANIPULAÇÃO LTDA ME
ENDEREÇO: AVENIDA ALDA, Nº 563
BAIRRO: CENTRO CEP: 09910170 - DIADEMA/SP
CNPJ: 04.817.724/0001-83
PROCESSO: 25004.000079/2008-25 AUTORIZ/MS: 1.38448.1
ATIVIDADE/CLASSE
MANIPULAR: INSUMOS FARMACÊUTICOS
EMPRESA: LABORATÓRIO QUÍMICO FARMACÊUTICO BERGAMO LTDA
ENDEREÇO: RUA OURINHOS Nº64
BAIRRO: JARDIM DAS OLIVEIRAS CEP: 06765290 - TABOÃO DA SERRA/SP
CNPJ: 61.282.661/0004-94
PROCESSO: 25351.085033/2008-28 AUTORIZ/MS: 1.22536.9
ATIVIDADE/CLASSE
ARMAZENAR: MEDICAMENTO
DISTRIBUIR: MEDICAMENTO
EXPEDIR: MEDICAMENTO
TRANSPORTAR: MEDICAMENTO
EMPRESA: FARIAS & DÁVILA LTDA
ENDEREÇO: RUA BENTO GONCALVES, Nº 295
BAIRRO: CENTRO CEP: 96490000 - PIRATINI/RS
CNPJ: 01.989.258/0001-25
PROCESSO: 25025.067674/2006-31 AUTORIZ/MS: 1.37980.1
ATIVIDADE/CLASSE
MANIPULAR: INSUMOS FARMACÊUTICOS
EMPRESA: farmacia debonne ltda
ENDEREÇO: av contorno 6429
BAIRRO: sao pedro CEP: 30110110 - BELO HORIZONTE/MG
CNPJ: 03.932.253/0002-72
PROCESSO: 25351.679436/2008-32 AUTORIZ/MS: 1.38724.3
ATIVIDADE/CLASSE
MANIPULAR: INSUMOS FARMACÊUTICOS
EMPRESA: FARMÁCIA LIMOREIRA LTDA
ENDEREÇO: RUA JUCA LIMIRIO, Nº 266
BAIRRO: CENTRO CEP: 38720000 - LAGOA FORMOSA/MG
CNPJ: 71.438.493/0001-94
PROCESSO: 25351.644459/2010-36 AUTORIZ/MS: 1.39337.3
ATIVIDADE/CLASSE
MANIPULAR: INSUMOS FARMACÊUTICOS
EMPRESA: FARMÁCIA MENDES ARAÇATUBA LTDA - ME
ENDEREÇO: RUA FLORIANO PEIXOTO Nº 418
BAIRRO: CENTRO CEP: 16015000 - ARAÇATUBA/SP
CNPJ: 01.052.787/0001-06
PROCESSO: 25351.163746/2002-44 AUTORIZ/MS: 1.35799.4
ATIVIDADE/CLASSE
MANIPULAR: INSUMOS FARMACÊUTICOS
EMPRESA: BIOPHARMA SANDUMONENSE FARMÁCIA DE MANIPULAÇÃO LTDA
ENDEREÇO: AV GETULIO VARGAS, 309 LOJA 03
BAIRRO: CENTRO CEP: 36240000 - SANTOS DUMONT/MG
CNPJ: 07.015.641/0001-69
PROCESSO: 25351.010956/2007-45 AUTORIZ/MS: 1.38000.1
ATIVIDADE/CLASSE
MANIPULAR: INSUMOS FARMACÊUTICOS
EMPRESA: BELLADONA FARMACIA DE MANIPULAÇÃO LTDA
ENDEREÇO: RUA BARÃO DO RIO BRANCO, Nº 489
BAIRRO: CENTRO CEP: 86430000 - SANTO ANTÔNIO DA PLATINA/PR
CNPJ: 04.695.470/0001-78
PROCESSO: 25023.190014/2002-49 AUTORIZ/MS: 1.35918.5
ATIVIDADE/CLASSE
MANIPULAR: INSUMOS FARMACÊUTICOS
EMPRESA: CRISTIAN CESAR TORRES ME
ENDEREÇO: R ANTONIO BERTONI 65
BAIRRO: PARQUE BELA VISTA CEP: 18110547 - VOTORANTIM/SP
CNPJ: 08.696.456/0001-40
PROCESSO: 25351.291691/2009-50 AUTORIZ/MS: 1.38934.9
ATIVIDADE/CLASSE
MANIPULAR: INSUMOS FARMACÊUTICOS
EMPRESA: PHARMA REIMS FARMACIA INTEGRADA LTDA EPP
ENDEREÇO: RUA REIMS, Nº 450
BAIRRO: CASA VERDE CEP: 02517010 - SÃO PAULO/SP
CNPJ: 51.963.858/0001-92
PROCESSO: 25351.146147/2008-51 AUTORIZ/MS: 1.38378.9
ATIVIDADE/CLASSE
MANIPULAR: INSUMOS FARMACÊUTICOS
EMPRESA: DARINI & CHIEREGATO LTDA - ME
ENDEREÇO: PRAÇA CONEGO JOAQUIM ALVES, Nº 233
BAIRRO: CENTRO CEP: 14300000 - BATATAIS/SP
CNPJ: 08.240.324/0001-09
PROCESSO: 25351.296428/2008-54 AUTORIZ/MS: 1.38488.9
ATIVIDADE/CLASSE
MANIPULAR: INSUMOS FARMACÊUTICOS
EMPRESA: SERGIO L. S. HERNANDES - ME
ENDEREÇO: AV. PARANA, 472
BAIRRO: CENTRO CEP: 87704100 - PARANAVAÍ/PR
CNPJ: 81.231.961/0001-09
PROCESSO: 25023.148603/2010-81 AUTORIZ/MS: 1.39198.3
ATIVIDADE/CLASSE
MANIPULAR: INSUMOS FARMACÊUTICOS
EMPRESA: GARCIA E LEAL LTDA
ENDEREÇO: AVENIDA OITO, Nº 1208
BAIRRO: CENTRO CEP: 79560000 - CHAPADÃO DO SUL/MS
CNPJ: 02.892.846/0001-09
PROCESSO: 25351.279381/2007-83 AUTORIZ/MS: 1.38338.1
ATIVIDADE/CLASSE
MANIPULAR: INSUMOS FARMACÊUTICOS
EMPRESA: FARMÁCIA CEDRENSE LTDA
ENDEREÇO: AVENIDA RIO GRANDE DO SUL, Nº 201
BAIRRO: CENTRO CEP: 89930000 - SÃO JOSÉ DO CEDRO/SC
CNPJ: 04.908.007/0001-67
PROCESSO: 25351.067041/2003-88 AUTORIZ/MS: 1.36456.5
ATIVIDADE/CLASSE
MANIPULAR: INSUMOS FARMACÊUTICOS
EMPRESA: NATURALLES MANIPULAÇÕES LTDA
ENDEREÇO: AVENIDA CÔNEGO JOÃO LIMA, Nº1772, QUADRA 05, LOTE 08
BAIRRO: CENTRO CEP: 77813650 - ARAGUAÍNA/TO
CNPJ: 08.950.584/0001-78
PROCESSO: 25351.567484/2008-89 AUTORIZ/MS: 1.38595.8
ATIVIDADE/CLASSE
MANIPULAR: INSUMOS FARMACÊUTICOS
EMPRESA: A HERBORISTA FARMÁCIA DE MANIPULAÇÃO LTDA EPP
ENDEREÇO: RUA LUIZ FACCINI, Nº 94
BAIRRO: CENTRO CEP: 07110000 - GUARULHOS/SP
CNPJ: 58.472.713/0001-38
PROCESSO: 25351.041340/2003-92 AUTORIZ/MS: 1.36787.9
ATIVIDADE/CLASSE
MANIPULAR: INSUMOS FARMACÊUTICOS
EMPRESA: PHARMAMED FARMÁCIA DE MANIPULAÇÃO LTDA ME
ENDEREÇO: AV. JORNALISTA MOARCYR PADILHA, S/N - LT. 03 - QD. 31
BAIRRO: JARDIM PRIMAVERA CEP: 25215250 - DUQUE DE CAXIAS/RJ
CNPJ: 09.413.270/0001-07
PROCESSO: 25351.882341/2008-92 AUTORIZ/MS: 1.38756.4
ATIVIDADE/CLASSE
MANIPULAR: INSUMOS FARMACÊUTICOS
EMPRESA: PRIMORDIUM FARMÁCIA DE MANIPULAÇÃO LTDA
ENDEREÇO: RUA JARDIM BOTANICO, Nº 728, LOJA 110
BAIRRO: JARDIM BOTÂNICO CEP: 22460000 - RIO DE JANEIRO/RJ
CNPJ: 68.600.881/0001-15
PROCESSO: 25351.179518/2002-96 AUTORIZ/MS: 1.35883.3
ATIVIDADE/CLASSE
MANIPULAR: INSUMOS FARMACÊUTICOS
EMPRESA: MARSY MAYUMI YAMAMOTO - ME
ENDEREÇO: RUA DONA ISABEL A REDENTORA Nº 1982
BAIRRO: CENTRO CEP: 83005010 - SÃO JOSÉ DOS PINHAIS/PR
CNPJ: 00.687.795/0002-39
PROCESSO: 25023.021356/00-78 AUTORIZ/MS: 1.35264.5
ATIVIDADE/CLASSE
MANIPULAR: INSUMOS FARMACÊUTICOS
EMPRESA: MARTINS COMÉRCIO DE MEDICAMENTOS LTDA
ENDEREÇO: AVENIDA MUTIRÃO, Nº 2630, QUADRA 78, LOTE 16
BAIRRO: SETOR BUENO CEP: 74215240 - GOIÂNIA/GO
CNPJ: 02.614.637/0001-01
PROCESSO: 25000.004954/99-35 AUTORIZ/MS: 1.20551.7
ATIVIDADE/CLASSE
ARMAZENAR: MEDICAMENTO
DISTRIBUIR: MEDICAMENTO
EXPEDIR: MEDICAMENTO
TRANSPORTAR: MEDICAMENTO
EMPRESA: FARMÁCIA MARINGA LTDA
ENDEREÇO: AVENIDA TOCANTINS, Nº 97-A
BAIRRO: CENTRO CEP: 76400000 - URUAÇU/GO
CNPJ: 01.487.479/0001-03
PROCESSO: 25005.010715/98-39 AUTORIZ/MS: 1.34003.7
ATIVIDADE/CLASSE
MANIPULAR: INSUMOS FARMACÊUTICOS
EMPRESA: ANA MARIA MENDES MARTINS RAHAL-ME
ENDEREÇO: AVENIDA PARANÁ Nº3637
BAIRRO: CENTRO CEP: 87501030 - UMUARAMA/PR
CNPJ: 01.542.852/0001-73
PROCESSO: 3052298 AUTORIZ/MS: 1.34160.9
ATIVIDADE/CLASSE
MANIPULAR: INSUMOS FARMACÊUTICOS
EMPRESA: SANTA MARTA DISTRIBUIDORA DE DROGAS LTDA
ENDEREÇO: ANEL VIÁRIO QUADRA 01, MÓDULO 04
BAIRRO: POLO EMPRESARIAL GOIÁS CEP: 74985240 - APARECIDA DE GOIÂNIA/GO
CNPJ: 16.010.431/0001-79
PROCESSO: 25000.014561/99-49 AUTORIZ/MS: 1.20596.3
ATIVIDADE/CLASSE
ARMAZENAR: INSUMO/MEDICAMENTO
DISTRIBUIR: INSUMO/MEDICAMENTO
EXPEDIR: INSUMO/MEDICAMENTO
TRANSPORTAR: INSUMO/MEDICAMENTO
EMPRESA: AM PHARMA PRODUTOS FARMACEUTICOS LTDA ME
ENDEREÇO: Rua 5 Nº 84/a
BAIRRO: CENTRO CEP: 76300000 - CERES/GO
CNPJ: 00.436.072/0001-86
PROCESSO: 25000.039601/98-11 AUTORIZ/MS: 1.34244.1
ATIVIDADE/CLASSE
MANIPULAR: INSUMOS FARMACÊUTICOS
EMPRESA: FARMACIA BIOFLORA LTDA
ENDEREÇO: RUA FRANCISCO MASSELI, Nº 436
BAIRRO: CENTRO CEP: 3750058 - ITAJUBÁ/MG
CNPJ: 04.002.546/0001-32
PROCESSO: 25351.037761/01-77 AUTORIZ/MS: 1.35587.1
ATIVIDADE/CLASSE
MANIPULAR: INSUMOS FARMACÊUTICOS
EMPRESA: YASSUDA-FARMÁCIA E LABORATÓRIO DE MANIPULAÇÃO LTDA
ENDEREÇO: AV. DOIS DE JUNHO Nº 2154
BAIRRO: CENTRO CEP: 78976025 - CACOAL/RO
CNPJ: 05.707.674/0001-44
PROCESSO: 25351.002160/00-90 AUTORIZ/MS: 1.34938.8
ATIVIDADE/CLASSE
MANIPULAR: INSUMOS FARMACÊUTICOS

COMERCIALIZAÇÃO E REPRODUÇÃO PROIBIDAS

EMPRESA: ANGEOMED COMÉRCIO DE PRODUTOS MÉDICO HOSPITALAR LTDA - EPP
ENDEREÇO: RUA OCTAVIANO TEIXEIRA DOS SANTOS, 1132
BAIRRO: CENTRO CEP: 85601030 - FRANCISCO BELTRÃO/PR
CNPJ: 02.607.956/0001-81
PROCESSO: 25023.080111/98-87 AUTORIZ/MS: 1.20603.7
ATIVIDADE/CLASSE
ARMAZENAR: MEDICAMENTO
DISTRIBUIR: MEDICAMENTO
EMPRESA: FARMÁCIA INHACOR M.V.C COMERCIAL DE MEDICAMENTOS LTDA
ENDEREÇO: RUA DR FRANCISCO TIMM, Nº 710
BAIRRO: CENTRO CEP: 98900000 - SANTA ROSA/RS
CNPJ: 93.153.054/0001-78
PROCESSO: 2757898 AUTORIZ/MS: 1.34164.3
ATIVIDADE/CLASSE
MANIPULAR: INSUMOS FARMACÊUTICOS
EMPRESA: FARMÁCIA LIZANDRÉ LTDA
ENDEREÇO: AVENIDA REPUBLICA ARGENTINA Nº 2463 LOJA 01
BAIRRO: PORTAO CEP: 80610260 - CURITIBA/PR
CNPJ: 02.009.481/0001-21
PROCESSO: 25351.001256/01-11 AUTORIZ/MS: 1.35262.8
ATIVIDADE/CLASSE
MANIPULAR: INSUMOS FARMACÊUTICOS
EMPRESA: FARMACIA NETTOFARMA LTDA EPP
ENDEREÇO: RUA RAUL RICARDO DE BARROS Nº 76
BAIRRO: CENTRO CEP: 11410120 - GUARUJÁ/SP
CNPJ: 58.833.963/0001-56
PROCESSO: 25351.001459/00 AUTORIZ/MS: 1.34857.8
ATIVIDADE/CLASSE
MANIPULAR: INSUMOS FARMACÊUTICOS
EMPRESA: FARMÁCIA GARBAN LTDA
ENDEREÇO: RUA FRANCISCO J. LOPES Nº 120
BAIRRO: PITANGUEIRAS CEP: 95500000 - SANTO ANTÔNIO DA PATRULHA/RS
CNPJ: 02.455.259/0001-52
PROCESSO: 25025.035439/99-82 AUTORIZ/MS: 1.34810.4
ATIVIDADE/CLASSE
MANIPULAR: INSUMOS FARMACÊUTICOS
EMPRESA: MARCOS ROBERTO CAMILLO PENAPOLIS ME
ENDEREÇO: RUA DR MARIO SABINO Nº 236
BAIRRO: CENTRO CEP: 16300000 - PENÁPOLIS/SP
CNPJ: 73.017.477/0001-53
PROCESSO: 25000.050799/99-74 AUTORIZ/MS: 1.34784.5
ATIVIDADE/CLASSE
MANIPULAR: INSUMOS FARMACÊUTICOS
EMPRESA: ANTONIO DONIZETE CONSONI GIROTTO - ME
ENDEREÇO: AV. AMAZONAS 1300
BAIRRO: CENTRO CEP: 7870005 - RONDONÓPOLIS/MT
CNPJ: 00.871.628/0001-62
PROCESSO: 25351.007327/00-91 AUTORIZ/MS: 1.34999.9
ATIVIDADE/CLASSE
MANIPULAR: INSUMOS FARMACÊUTICOS
EMPRESA: MAUÉS LOBATO COMÉRCIO E REPRESENTAÇÃO LTDA
ENDEREÇO: RUA BARÃO DE AMARAGI 743
BAIRRO: PIEDADE CEP: 54400180 - JABOATÃO DOS GUARARAPES/PE
CNPJ: 09.007.162/0001-26
PROCESSO: 0405198 AUTORIZ/MS: 1.20739.8
ATIVIDADE/CLASSE
ARMAZENAR: MEDICAMENTO
DISTRIBUIR: MEDICAMENTO
EXPEDIR: MEDICAMENTO
EMPRESA: PASQUALI, VIAN & CIA LTDA
ENDEREÇO: RUA ALEXANDRE DA MOTTA, Nº 540 SALA 02
BAIRRO: CENTRO CEP: 99500000 - CARAZINHO/RS
CNPJ: 92.049.586/0001-04
PROCESSO: 25025.004745/98-13 AUTORIZ/MS: 1.34127.6
ATIVIDADE/CLASSE
MANIPULAR: INSUMOS FARMACÊUTICOS
EMPRESA: multiplo laboratorio oficinal ltda
ENDEREÇO: AVENIDA PARANÁ, Nº 3535
BAIRRO: CENTRO CEP: 87501030 - UMUARAMA/PR
CNPJ: 78.408.879/0001-00
PROCESSO: 2000698 AUTORIZ/MS: 1.34154.9
ATIVIDADE/CLASSE
MANIPULAR: INSUMOS FARMACÊUTICOS
EMPRESA: PHARMALIFE PHARMÁCIA DE MANIPULAÇÃO LTDA.
ENDEREÇO: RUA BARÃO DO PIRAI, 127
BAIRRO: VILA ZELINA CEP: 03145010 - SÃO PAULO/SP
CNPJ: 01.452.569/0001-50
PROCESSO: 25004.023615/97-38 AUTORIZ/MS: 1.33947.2
ATIVIDADE/CLASSE
MANIPULAR: INSUMOS FARMACÊUTICOS
EMPRESA: H. S. FARMACIA E MANIPULAÇÃO LTDA.
ENDEREÇO: RUA ITAPURA Nº 1402
BAIRRO: TATUAPE CEP: 03310000 - SÃO PAULO/SP
CNPJ: 04.023.775/0001-33
PROCESSO: 25351.040370/01-58 AUTORIZ/MS: 1.35579.4
ATIVIDADE/CLASSE
MANIPULAR: INSUMOS FARMACÊUTICOS
EMPRESA: IRMÃOS PROCÓPIO LTDA
ENDEREÇO: RUA ITAJUBÁ Nº 551
BAIRRO: FLORESTA CEP: 31015280 - BELO HORIZONTE/MG
CNPJ: 17.200.098/0001-23
PROCESSO: 25000.020634/98-14 AUTORIZ/MS: 1.34124.5
ATIVIDADE/CLASSE
MANIPULAR: INSUMOS FARMACÊUTICOS/MEDICAMENTO
EMPRESA: FARMÁCIA IANNARELLI LTDA EPP
ENDEREÇO: AVENIDA GETÚLIO VARGAS, Nº 4669
BAIRRO: CARNEIRINHO CEP: 35930003 - JOÃO MONLEVADE/MG
CNPJ: 38.465.522/0001-31
PROCESSO: 25351.000318/00-41 AUTORIZ/MS: 1.34941.7
ATIVIDADE/CLASSE
MANIPULAR: INSUMOS FARMACÊUTICOS
EMPRESA: M L BEZERRA MOREIRA
ENDEREÇO: RUA ALFREDO DE CASTRO Nº. 735
BAIRRO: MONTESE CEP: 60420520 - FORTALEZA/CE
CNPJ: 07.832.322/0001-46
PROCESSO: 25000014349 1 AUTORIZ/MS: 1.20262.9
ATIVIDADE/CLASSE
ARMAZENAR: MEDICAMENTO
DISTRIBUIR: MEDICAMENTO
EXPEDIR: MEDICAMENTO
TRANSPORTAR: MEDICAMENTO
EMPRESA: FARMÁCIA BITTENCOURT LTDA
ENDEREÇO: RUA DIMAS GUIMARÃES, Nº 83/85, SALA 103-201
BAIRRO: CENTRO CEP: 35519000 - NOVA SERRANA/MG
CNPJ: 42.953.463/0001-18
PROCESSO: 25000.041062/98-71 AUTORIZ/MS: 1.34249.8
ATIVIDADE/CLASSE
MANIPULAR: INSUMOS FARMACÊUTICOS
EMPRESA: PHARMACIA BIOPHARMA LTDA
ENDEREÇO: RUA DUQUE DE CAXIAS, Nº 94
BAIRRO: CENTRO CEP: 38400066 - UBERLÂNDIA/MG
CNPJ: 41.886.169/0001-78
PROCESSO: 25000.008630/92-17 AUTORIZ/MS: 1.33697.9
ATIVIDADE/CLASSE
MANIPULAR: INSUMOS FARMACÊUTICOS

RESOLUÇÃO - RE Nº 2.823, DE 28 DE JUNHO DE 2012

O Gerente-Geral da Gerência de Inspeção, Monitoramento da Qualidade, Controle e Fiscalização de Insumos, Medicamentos e Produtos, Propaganda e Publicidade da Agência Nacional de Vigilância Sanitária no uso de suas atribuições legais conferidas pela Portaria nº 340, de 5 de março de 2012, tendo em vista o disposto nos incisos I, II, IV e V do art. 41 e no inciso I, § 1º do art. 55 do Regimento Interno aprovado nos termos do Anexo I da Portaria nº 354 de 11 de agosto de 2006, republicada no DOU de 21 de agosto de 2006,

considerando o disposto no inciso I do art. 41, da Portaria n.º 354, de 2006, resolve:

Art. 1º. Indeferir o Pedido de Concessão de Autorização Especial para Empresas de Medicamentos e Insumos Farmacêuticos, constantes no anexo desta Resolução.

Art. 2º Esta Resolução entra em vigor na data de sua publicação.

BRUNO GONÇALVES ARAÚJO RIOS

ANEXO

EMPRESA: VIX COMÉRCIO DE PRODUTOS FARMACÊUTICOS E HOSPITALARES LTDA - ME
ENDEREÇO: RUA SERRA NEGRA, Nº 78
BAIRRO: PRAIA DO MORRO CEP: 29216560 - GUARAPARI/ES
CNPJ: 14.832.987/0001-15
PROCESSO: 25351.195193/2012-95
MOTIVO DO INDEFERIMENTO: Indefiro a petição com base nos artigos 6º e 11 da RDC nº 204/2005. A empresa não cumpriu a exigência formulada sob o número de notificação 291061/12.

RESOLUÇÃO - RE Nº 2.824, DE 28 DE JUNHO DE 2012

O Gerente-Geral da Gerência de Inspeção, Monitoramento da Qualidade, Controle e Fiscalização de Insumos, Medicamentos e Produtos, Propaganda e Publicidade da Agência Nacional de Vigilância Sanitária no uso de suas atribuições legais conferidas pela Portaria nº 340, de 5 de março de 2012, tendo em vista o disposto nos incisos I, II, IV e V do art. 41 e no inciso I, § 1º do art. 55 do Regimento Interno aprovado nos termos do Anexo I da Portaria nº 354 de 11 de agosto de 2006, republicada no DOU de 21 de agosto de 2006,

considerando o disposto no inciso I do art. 41, da Portaria n.º 354, de 2006, resolve:

Art. 1º. Indeferir o Pedido de Alteração de Autorização Especial para Empresas de Medicamentos, constantes no anexo desta Resolução.

Art. 2º Esta Resolução entra em vigor na data de sua publicação.

BRUNO GONÇALVES ARAÚJO RIOS

ANEXO

EMPRESA: HIPOLABOR FARMACÊUTICA LTDA
ENDEREÇO: RODOVIA BR 262 nº 4600 COMPLEMENTO A
BAIRRO: AARÃO REIS CEP: 31910585 - BELO HORIZONTE/MG
CNPJ: 19.570.720/0003-82
PROCESSO: 25351.279554/2011-19
MOTIVO DO INDEFERIMENTO: Indefiro a petição com base nos artigos 6º e 11 da RDC nº 204/2005. A empresa não cumpriu plenamente com a exigência formulada sob o número de notificação 271279/12. O relatório de inspeção de 15/03/2012 descreve que a atividade de transporte está sendo realizada em empresa terceirizada.

RESOLUÇÃO - RE Nº 2.825, DE 28 DE JUNHO DE 2012

O Gerente-Geral da Gerência de Inspeção, Monitoramento da Qualidade, Controle e Fiscalização de Insumos, Medicamentos e Produtos, Propaganda e Publicidade da Agência Nacional de Vigilância Sanitária no uso de suas atribuições legais conferidas pela Portaria nº 340, de 5 de março de 2012, tendo em vista o disposto nos incisos I, II, IV e V do art. 41 e no inciso I, § 1º do art. 55 do Regimento Interno aprovado nos termos do Anexo I da Portaria nº 354 de 11 de agosto de 2006, republicada no DOU de 21 de agosto de 2006,

considerando o disposto no inciso I do art. 41, da Portaria n.º 354, de 2006, resolve:

Art. 1º. Indeferir o Pedido de Renovação de Autorização Especial para Empresas de Medicamentos, constantes no anexo desta Resolução.

Art. 2º Esta Resolução entra em vigor na data de sua publicação.

BRUNO GONÇALVES ARAÚJO RIOS

ANEXO

EMPRESA: SOUZA & GUTIERREZ COMERCIO FARMACEUTICO LTDA
ENDEREÇO: AV GETULIO VARGAS, 541
BAIRRO: MENINO DEUS CEP: 90150003 - PORTO ALEGRE/RS
CNPJ: 05.315.162/0001-32
PROCESSO: 25025.050801/2003-10
MOTIVO DO INDEFERIMENTO: Indefiro a petição, com base no artigo 2º, parágrafo 2º, Item II, parágrafo único, da Resolução RDC nº 204/2005. A empresa não encaminhou a documentação necessária: Cópia da licença sanitária atualizada descrevendo a capacidade da empresa para a manipulação de substâncias sujeitas ao controle especial ou declaração ou relatório de inspeção, emitido pela Vigilância Sanitária Local que ateste a capacidade para a manipulação de substâncias sujeitas ao controle especial.
EMPRESA: FARMÁCIA NATUS DERM LTDA
ENDEREÇO: RUA GENERAL SAMPAIO, Nº 1000, SALA 01
BAIRRO: CENTRO CEP: 97541260 - ALEGRETE/RS
CNPJ: 05.607.475/0001-64
PROCESSO: 25351.001463/2006-33
MOTIVO DO INDEFERIMENTO: Indefiro a petição, com base no artigo 2º, parágrafo 2º, Item II, parágrafo único, da Resolução RDC nº 204/2005. A empresa não encaminhou a documentação necessária: Cópia da licença sanitária atualizada descrevendo a capacidade da empresa para a manipulação de substâncias sujeitas ao controle especial ou declaração, relatório de inspeção, auto de vistoria ou qualquer outro documento emitido pela Vigilância Sanitária Local que ateste a capacidade para a manipulação de substâncias sujeitas ao controle especial.
EMPRESA: FARMÁCIA RIOPOMBENSE LTDA
ENDEREÇO: RUA CORONEL ANTONIO PEDRO, Nº 416
BAIRRO: VARZEA CEP: 36180000 - RIO POMBA/MG
CNPJ: 05.323.188/0001-22
PROCESSO: 25351.197692/2006-44
MOTIVO DO INDEFERIMENTO: Indefiro a petição de Renovação da Autorização Especial - AE, tendo em vista que a empresa alterou o seu endereço e não peticionou a referida alteração nas suas autorizações.
EMPRESA: FLORATA FARMACIA DE MANIPULAÇÃO E PRODUTOS NATURAIS LTDA ME
ENDEREÇO: RUA CLEIA 222
BAIRRO: AGUA BRANCA CEP: 05042000 - SÃO PAULO/SP
CNPJ: 09.367.761/0001-50
PROCESSO: 25351.600636/2010-75
MOTIVO DO INDEFERIMENTO: Indefiro a petição, com base no artigo 2º, parágrafo 2º, Item II, parágrafo único, da Resolução RDC nº 204/2005. A empresa não encaminhou a documentação necessária: Formulário de Petição e cópia da Licença Sanitária (atualizada).
EMPRESA: NATUREPHARMA DROGARIA E FARMÁCIA DE MANIPULAÇÃO LTDA
ENDEREÇO: RUA OSVALDO ALVES, Nº 67
BAIRRO: CENTRO CEP: 35640000 - POMPÉU/MG
CNPJ: 23.779.200/0001-90
PROCESSO: 25351.177921/2007-95
MOTIVO DO INDEFERIMENTO: Indefiro a petição, com base no artigo 2º, parágrafo 2º, Item II, parágrafo único, da Resolução RDC nº 204/2005. A empresa não encaminhou a documentação necessária: Cópia da licença sanitária atualizada descrevendo a capacidade da empresa para a manipulação de substâncias sujeitas ao controle especial ou declaração, relatório de inspeção, auto de vistoria ou qualquer outro documento emitido pela Vigilância Sanitária Local que ateste a capacidade para a manipulação de substâncias sujeitas ao controle especial.

COMERCIALIZAÇÃO E REPRODUÇÃO PROIBIDAS

Ministério da Saúde

Agência Nacional de Vigilância Sanitária
www.anvisa.gov.br

DATAVISA
Autorizações e Cadastro

DADOS DA EMPRESA	
Razão Social ANGEOMED COMÉRCIO DE PRODUTOS MÉDICO HOSPITALAR LTDA - EPP	**CNPJ** 02.607.956/0001-81
Endereço Completo RUA OCTAVIANO TEIXEIRA DOS SANTOS, 1132 - CENTRO CEP: 85601030 - FRANCISCO BELTRÃO/PR	**Telefone**
Responsável Técnico MICHELLI LUI VILLAR	**Responsável Legal** ANGELO FOLLADOR SOBRINHO

DADOS DO CADASTRO		
Cadastro Nº 1.20.603-7	**Data do Cadastro** 27/05/1999	**Situação** **ATIVA**
Nº do Processo 25023.080111/98-87	**Cadastro** Especial	

Atividades / Classes

ARMAZENAR
- Medicamento

DISTRIBUIR
- Medicamento

[Voltar] [Nova Consulta]

Copyright © ANVISA. Todos os direitos reservados

9-17

ANGEOMED COMÉRCIO DE PRODUTOS MÉDICO HOSPITALAR LTDA.
CNPJ N.º 02. 607. 956 / 0001 – 81
TERCEIRA ALTERAÇÃO DE CONTRATO SOCIAL. **FL. 01/04.**

Angelo Follador Sobrinho, brasileiro, casado pelo regime de comunhão universal de bens, comerciante, residente e domiciliado na Rua Octaviano Teixeira Dos Santos nº 1.132, 1º andar, centro, em Francisco Beltrão Paraná, CEP 85.601-030, portador da carteira de identidade RG. n.º 3023904794 – RS, CPF. MF n.º 413.598.600-53 ; e **Sirlei Fátima Follador**, brasileira, casada pelo regime de comunhão universal de bens, comerciante, residente e domiciliada na Rua Octaviano Teixeira Dos Santos n.º 1.132, 1º andar, centro, em Francisco Beltrão Paraná, CEP 85.601-030, portadora da carteira de identidade RG. n.º 000525255 – RO , CPF. MF. n.º 465.988.800-25, únicos sócios da sociedade que gira sob o nome empresarial de **"Angeomed Comércio De Produtos Médico Hospitalar Ltda."** , estabelecida na Rua Octaviano Teixeira Dos Santos n.º 1.132, centro, em Francisco Beltrão estado do Paraná, CEP 85.601-030, com contrato social registrado na Junta Comercial do Paraná sob n.º 41203930812 em 26/06/1998, 1ª alteração n.º 990644723 em 07/04/1999, Declaração de desenquadramento de EPP n.º 20013082507 em 12/12/2001 e 2ª alteração n.º 20022197273 em 22/08/2002, **resolvem alterar o contrato social e alterações posteriores de acordo com as cláusulas e condições seguintes :**

CLÁUSULA PRIMEIRA : O capital social da sociedade totalmente integralizado no valor de R$ 550.000,00 (quinhentos e cinqüenta mil reais) dividido em 550.000 (quinhentas e cinqüenta mil) quotas de R$ 1,00 (um real) cada uma , fica aumentado para R$ 1.000.000,00 (um milhão de reais), dividido em 1.000.000 (um milhão) de quotas de R$ 1,00 (um real) cada uma, subscrito e integralizado da seguinte forma :
A) O sócio Angelo Follador Sobrinho, que possui na sociedade R$ 275.000,00 (duzentos e setenta e cinco mil reais) do capital social, totalmente integralizados, subscreve e integraliza neste ato, mais R$ 225.000,00 (duzentos e vinte e cinco mil reais) com lucros acumulados.
B) A sócia Sirlei Fátima Follador, que possui na sociedade R$ 275.000,00 (duzentos e setenta e cinco mil reais) do capital social, totalmente integralizados, subscreve e integraliza neste ato, mais R$ 225.000,00 (duzentos e vinte e cinco mil reais) com lucros acumulados.
CLÁUSULA SEGUNDA : CAPITAL SOCIAL – Situação atual – Valor R$ 1.000.000,00 totalmente integralizado – Forma de integralização R$ 50.000,00 em moeda corrente do País e R$ 950.000,00 com lucros acumulados – Número de quotas 1.000.000 – Valor unitário das quotas R$ 1,00 – Distribuição de quotas :

Sócios	Quotas	Capital R$	Participação %
Angelo Follador Sobrinho	500.000	500.000,00	50,00
Sirlei Fátima Follador	500.000	500.000,00	50,00
Totais.....	1.000.000	1.000.000,00	100,00

CLÁUSULA TERCEIRA : DA CONSOLIDAÇÃO DO CONTRATO SOCIAL : À vista das modificações ora ajustada e em consonância com o que determina o art. 2.031 da Lei n.º 10.406/2002, os sócios resolvem, por este instrumento, atualizar e consolidar o contrato social, tornando assim sem efeito, a partir desta data, as cláusulas e condições contidas no

2º TABELIONATO DE NOTAS CARTÓRIO MALTA
Rua Tenente Camargo, 1999 – Centro – Francisco Beltrão - PR – CEP: 85.601-010 – Telefax: (46) 3055-6200
AUTENTICAÇÃO
A presente fotocópia confere com o documento a mim apresentado.
O referido é verdade e Dou Fé.
Francisco Beltrão - PR 13/03/2013
DIEGO PATRIC GEMELLI - EMPREGADO AUTORIZADO - R$2,82
QUALQUER EMENDA OU RASURA SERÁ CONSIDERADO COMO INDÍCIO DE ADULTERAÇÃO

CARTÓRIO DO 2º OFÍCIO FRANCISCO BELTRÃO PR

Cópia de autenticidade atestado
Última folha do documento
Cartório Malta 2º Notas
Fco. Beltrão - PR

10-14

EM BRANCO

EM BRANCO

EM BRANCO

contrato primitivo e alterações posteriores que, adequado às disposições da referida Lei n.º 10.406/2002 aplicáveis a este tipo societário, passa a ter a seguinte redação :

ANGEOMED COMÉRCIO DE PRODUTOS MÉDICO HOSPITALAR LTDA.
CNPJ N.º 02. 607. 956 / 0001 – 81
CONTRATO SOCIAL CONSOLIDADO.

Angelo Follador Sobrinho, brasileiro, casado pelo regime de comunhão universal de bens, comerciante, residente e domiciliado na Rua Octaviano Teixeira Dos Santos nº 1.132, 1º andar, centro, em Francisco Beltrão Paraná, CEP 85.601-030, portador da carteira de identidade RG. n.º 3023904794 – RS, CPF. MF n.º 413.598.600-53 ; e **Sirlei Fátima Follador**, brasileira, casada pelo regime de comunhão universal de bens, comerciante, residente e domiciliada na Rua Octaviano Teixeira Dos Santos n.º 1.132, 1º andar, centro, em Francisco Beltrão Paraná, CEP 85.601-030, portadora da carteira de identidade RG. n.º 000525255 – RO , CPF. MF. n.º 465.988.800-25, únicos sócios da sociedade que gira sob o nome empresarial de **"Angeomed Comércio De Produtos Médico Hospitalar Ltda."** , estabelecida na Rua Octaviano Teixeira Dos Santos n.º 1.132, centro, em Francisco Beltrão estado do Paraná, CEP 85.601-030, com contrato social registrado na Junta Comercial do Paraná sob n.º 41203930812 em 26/06/1998, 1ª alteração n.º 990644723 em 07/04/1999, Declaração de desenquadramento de EPP n.º 20013082507 em 12/12/2001 e 2ª alteração n.º 20022197273 em 22/08/2002.

CLÁUSULA PRIMEIRA : NOME EMPRESARIAL : Angeomed Comércio De Produtos Médico Hospitalar Ltda.
CLÁUSULA SEGUNDA : SEDE E FORO : Rua Octaviano Teixeira Dos Santos n.º 1.132, centro, em Francisco Beltrão estado do Paraná, CEP 85.601-030 .
CLÁUSULA TERCEIRA : OBJETO SOCIAL : Comércio atacadista, importação e exportação de medicamentos, produtos e equipamentos hospitalares e odontológicos, artigos de perfumaria, cosméticos e ervanários.
CLÁUSULA QUARTA : PRAZO DE DURAÇÃO E INICIO DE ATIVIDADES : O prazo de duração da sociedade é indeterminado, iniciando suas atividades a partir do dia 01 de julho de 1998.
CLÁUSULA QUINTA : Capital Social – Situação atual – Valor R$ 1.000.000,00 totalmente integralizado – Forma de integralização R$ 50.000,00 em moeda corrente do País e R$ 950.000,00 com lucros acumulados – Número de quotas 1.000.000 – Valor unitário das quotas R$ 1,00 – Distribuição de quotas :

Sócios	Quotas	Capital R$	Participação %
Angelo Follador Sobrinho	500.000	500.000,00	50,00
Sirlei Fátima Follador	500.000	500.000,00	50,00
Totais.	1.000.000	1.000.000,00	100,00

2º TABELIONATO DE NOTAS CARTÓRIO MALTA
Rua Tenente Camargo, 1999 – Centro – Francisco Beltrão - PR – CEP: 85.601-010 – Telefax (46) 3055-6200
AUTENTICAÇÃO
A presente fotocópia confere com o documento a mim apresentado.
O referido é verdade e Dou Fé.
Francisco Beltrão - PR 13/03/2013
DIEGO PATRIC GEMELLI - EMPREGADO AUTORIZADO - R$2,82
QUALQUER EMENDA OU RASURA SERÁ CONSIDERADO COMO INDÍCIO DE ADULTERAÇÃO

REGISTRO DO 2º OFÍCIO DE FRANCISCO BELTRÃO

Selo de autenticidade aposto na última folha do documento
Cartório Malta 2º Notas
Fco. Beltrão - PR

EM BRANCO

EM BRANCO

EM BRANCO

CLÁUSULA SEXTA : ADMINISTRAÇÃO : A administração da sociedade caberá individualmente aos sócios Angelo Follador Sobrinho e Sirlei Fátima Follador, com poderes e atribuições de administradores, autorizado o uso do nome empresarial, vedado, no entanto, em atividades estranhas ao interesse social ou assumir obrigações seja em favor de qualquer dos quotistas ou de terceiros, bem como onerar ou alienar bens imóveis da sociedade, sem autorização do outro sócio.

CLÁUSULA SÉTIMA : PRÓ-LABORE : Os sócios poderão, de comum acordo, fixar uma retirada mensal, a título de " pró - labore ", observadas a disposições regulamentares pertinentes.

CLÁUSULA OITAVA : CESSÃO DE QUOTAS : As quotas são indivisíveis e não poderão ser cedidas ou transferidas a terceiros sem o consentimento do outro sócio, a quem fica assegurado, em igualdade de condições e preço, direito de preferência para a sua aquisição se postas à venda, formalizando, se realizada a cessão delas, a alteração contratual pertinente.

CLÁUSULA NONA : RESPONSABILIDADE DOS SÓCIOS : A responsabilidade de cada sócio é restrita ao valor de suas quotas, mas todos respondem solidariamente pela integralização do capital social.

CLÁUSULA DÉCIMA : PRESTAÇÃO DE CONTAS : Ao término de cada exercício social, em 31 de dezembro, o administrador prestará contas justificadas de sua administração, procedendo à elaboração do inventário, do balanço patrimonial e do balanço de resultado econômico, cabendo aos sócios, na proporção de suas quotas, os lucros ou perdas apurados.

CLÁUSULA DÉCIMA PRIMEIRA : DELIBERAÇÕES SOCIAIS : Nos quatro meses seguintes ao término do exercício social, os sócios deliberarão sobre as contas e designarão administradores quando for o caso.

CLÁUSULA DÉCIMA SEGUNDA : ABERTURA DE FILIAIS OU OUTRAS DEPENDÊNCIAS : A sociedade poderá a qualquer tempo, abrir ou fechar filiais ou outras dependências, mediante alteração contratual assinada por todos os sócios.

CLÁUSULA DÉCIMA TERCEIRA : FALECIMENTO OU INTERDIÇÃO DE SÓCIO (S) : Falecendo ou interditado qualquer sócio, a sociedade continuará suas atividades com os herdeiros, sucessores e o incapaz. Não sendo possível ou inexistindo interesse destes ou do (s) sócio (s) remanescente (s), o valor de seus haveres será apurado e liquidado com base na situação patrimonial da sociedade, à data da resolução, verificada em balanço especialmente levantado.

PARÁGRAFO ÚNICO : O mesmo procedimento será adotado em outros casos em que a sociedade se resolvem em relação a seu sócio.

CLÁUSULA DÉCIMA QUARTA : DESIMPEDIMENTO : Os administradores declaram, sob as penas da Lei, de que não estão impedidos de exercerem a administração da sociedade, por lei especial, ou em virtude de condenação criminal, ou por se encontrar sob os efeitos dela, a pena que vede, ainda que temporariamente, o acesso a cargos públicos ; ou por crime falimentar, de prevaricação, peita ou suborno, concussão, peculato, ou contra a economia popular, contra o sistema financeiro nacional, contra normas de defesa da concorrência, contra as relações de consumo, fé pública, ou a propriedade.

2º TABELIONATO DE NOTAS CARTÓRIO MALTA
Rua Tenente Camargo, 1999 – Centro – Francisco Beltrão - PR – CEP: 85.601-010 – Telefax: (46) 3055-6200
AUTENTICAÇÃO
A presente fotocópia confere com o documento a mim apresentado.
O referido é verdade e Dou Fé.
Francisco Beltrão - PR 13/03/2013
DIEGO PATRIC GEMELLI - EMPREGADO AUTORIZADO - R$2,82
QUALQUER EMENDA OU RASURA SERÁ CONSIDERADO COMO INDÍCIO DE ADULTERAÇÃO

CARTÓRIO DO 2º OFÍCIO FRANCISCO BELTRÃO - PR
Para conferência de autenticidade acesse a última folha do documento
Cartório Malta 2º Notas
Fco. Beltrão - PR

12-14

EM BRANCO

EM BRANCO

EM BRANCO

ANGEOMED COMÉRCIO DE PRODUTOS MÉDICO HOSPITALAR LTDA.
CNPJ N.º 02. 607. 956 / 0001 – 81
TERCEIRA ALTERAÇÃO DE CONTRATO SOCIAL. **FL. 04/04.**

CLÁUSULA DÉCIMA QUINTA : FORO : Fica eleito o foro da cidade de Francisco Beltrão estado do Paraná, para o exercício e o cumprimento dos direitos e obrigações resultantes deste instrumento.

Lavrado em três vias de igual teor e forma.
Francisco Beltrão, 07 de novembro de 2003.

SÓCIOS :

Angelo Follador Sobrinho.

Sirlei Fátima Follador.

TESTEMUNHAS :

Neuza T. Sartori Stella
Neuza Terezinha Sartori Stella.

Beloni Chiapetti.

JUNTA COMERCIAL DO PARANA
ESCRITORIO REGIONAL DE FRANCISCO BELTRAO
CERTIFICO O REGISTRO EM: 21/11/2003
SOB NÚMERO: 20033569487
Protocolo: 03/356948-7
Empresa:41 2 0393081 2
ANGEOMED COMERCIO DE PRODUTOS
MEDICO HOSPITALAR LTDA
MARIA THEREZA LOPES SALOMAO
SECRETARIA GERAL

2º Tabelionato - Fco. Beltrão
Selo Funarpen
R$ 0,47

Lei: 13.228 de 18/07/2001
SELO FUNARPEN
TABELIONATO DE NOTAS
Nº EPJ59401

2º TABELIONATO DE NOTAS CARTÓRIO MALTA
Rua Tenente Camargo, 1999 - Centro – Francisco Beltrão - PR – CEP: 85.601-010 - Tel/fax: (46) 3055-6200
AUTENTICAÇÃO
A presente fotocópia confere com o documento a mim apresentado.
O referido é verdade e Dou Fé.
Francisco Beltrão - PR 13/03/2013
DIEGO PATRIC GEMELLI - EMPREGADO AUTORIZADO - R$2,82
QUALQUER EMENDA OU RASURA NÃO RESSALVADA INVALIDA ESTE DOCUMENTO

CARTÓRIO DO 2º OFÍCIO
FRANCISCO BELTRÃO - PR

13-17

EM BRANCO

EM BRANCO

EM BRANCO

Receita Federal

Comprovante de Inscrição e de Situação Cadastral

Contribuinte,

Confira os dados de Identificação da Pessoa Jurídica e, se houver qualquer divergência, providencie junto à RFB a sua atualização cadastral.

REPÚBLICA FEDERATIVA DO BRASIL

CADASTRO NACIONAL DA PESSOA JURÍDICA

NÚMERO DE INSCRIÇÃO	COMPROVANTE DE INSCRIÇÃO E DE SITUAÇÃO CADASTRAL	DATA DE ABERTURA
02.607.956/0001-81 MATRIZ		26/06/1998

NOME EMPRESARIAL: ANGEOMED COMERCIO DE PRODUTOS MEDICO HOSPITALAR LTDA - EPP			
TÍTULO DO ESTABELECIMENTO (NOME DE FANTASIA): ANGEOMED FARMACEUTICA			
CÓDIGO E DESCRIÇÃO DA ATIVIDADE ECONÔMICA PRINCIPAL: 46.44-3-01 - Comércio atacadista de medicamentos e drogas de uso humano			
CÓDIGO E DESCRIÇÃO DAS ATIVIDADES ECONÔMICAS SECUNDÁRIAS: Não informada			
CÓDIGO E DESCRIÇÃO DA NATUREZA JURÍDICA: 206-2 - SOCIEDADE EMPRESARIA LIMITADA			
LOGRADOURO: R OCTAVIANO TEIXEIRA DOS SANTOS	NÚMERO: 1132	COMPLEMENTO:	
CEP: 85.601-030	BAIRRO/DISTRITO: CENTRO	MUNICÍPIO: FRANCISCO BELTRAO	UF: PR
SITUAÇÃO CADASTRAL: ATIVA		DATA DA SITUAÇÃO CADASTRAL: 13/08/2005	
MOTIVO DE SITUAÇÃO CADASTRAL:			
SITUAÇÃO ESPECIAL: ********		DATA DA SITUAÇÃO ESPECIAL: ********	

Aprovado pela Instrução Normativa RFB nº 1.183, de 19 de agosto de 2011.

Emitido no dia **24/04/2013** às **10:56:24** (data e hora de Brasília). Página: **1/1**

Voltar

© Copyright Receita Federal do Brasil - 24/04/2013

14-17

ANGEOMED – COM. DE PROD. MÉD. HOSP. LTDA.
C.N.P.J.: 02.607.956/0001-81 Inscr. Estadual: 90161608-62
Rua Otaviano Teixeira dos Santos – Fone (46) 3524-6343 / Fax (46) 3523-5454
CEP: 85601-030 – Francisco Beltrão – Pr

À
PREFEITURA MUNICIPAL DE PLANALTO
Estado do Paraná

Ref.: **TOMADA DE PREÇOS N.º 004/2013**

A/C: Comissão Permanente de Licitações.

DECLARAÇÃO DE IDONEIDADE

A empresa **ANGEOMED COM. DE PROD. MÉD. HOSP. LTDA**, inscrita no CNPJ sob n. º 02.607.956/0001-81, **DECLARA** para os devidos fins de direito na qualidade de proponente do procedimento licitatório, sob a Modalidade Tomada de Preços n.º.004/2013, instaurada por esta Prefeitura Municipal, que não fomos declarados inidôneos para licitar ou contratar com o Poder Público, em qualquer de suas esferas.

Por ser a expressão da verdade, firmamos o presente.

02.607.956/0001-81
ANGEOMED - COMÉRCIO DE
PROD OS MÉDICO HOSPITALAR LTDA.
Rua Octaviano T. Santos, 1132
Centro - CEP 85601-030
Francisco Beltrão - Paraná

Francisco Beltrão, 04 de Junho de 2013.

ANGEOMED - Com. Prod. Méd. Hosp. Ltda
Sócio Gerente

CAD/ICMS
90161608-62
ANGEOMED COMERCIO DE
PROD. MEDICO HOSPILAR LTDA
Rua Octaviano T. dos Santos, 1132
Centro - CEP 85601-030
Francisco Beltrão - PR

ANGEOMED – COM. DE PROD. MÉD. HOSP. LTDA.
Sirlei Fátima Follador - Sócio Gerente
R.G.: 000525255 SSP/RO
CPF: 465.988.800-25

15-17

ANGEOMED – COM. DE PROD. MÉD. HOSP. LTDA.
C.N.P.J.: 02.607.956/0001-81 Inscr. Estadual: 90161608-62
Rua Otaviano Teixeira dos Santos – Fone (46) 3524-6343 / Fax (46) 3523-5454
CEP: 85601-030 – Francisco Beltrão – Pr

À
PREFEITURA MUNICIPAL DE PLANALTO
Estado do Paraná

Ref.: **TOMADA DE PREÇOS N.º 004/2013**

A/C: Comissão Permanente de Licitações.

DECLARAÇÃO DE NÃO EMPREGO DE MENORES

A **ANGEOMED – Com. de Prod. Méd. Hosp. Ltda.**, C.N.P.J nº. 02.607.956/0001-81, sediada a Octaviano Teixeira dos Santos, 1132 - Centro, CEP 85.601-030 – Francisco Beltrão Estado do Paraná, por intermédio de seu representante legal **DECLARA**, para os devidos fins do disposto no Inciso XXXIII do art. 7º da Constituição Federal, Inciso V do art. 27 da Lei nº 8666/93, de 21 de junho de 1993, acrescido pela Lei nº 9.854, de 27 de outubro de 1999 e Decreto 4.358, de 05 de setembro de 2002, que não emprega menor de dezoito anos em trabalho noturno, perigoso ou insalubre e não emprega menor de dezesseis anos, salvo na condição de aprendiz (Não!).

Por ser a expressão da verdade, firmamos a presente declaração.

02.607.956/0001-81
ANGEOMED - COMÉRCIO DE
PRODUTOS MÉDICO HOSPITALAR LTDA.
Rua Octaviano T. Santos, 1132
Centro - CEP 85601-030
Francisco Beltrão - Paraná

CAD/ICMS
90161608-62
ANGEOMED COMERCIO DE
PROD. MEDICO HOSPILAR LTDA
Rua Octaviano T. dos Santos, 1132
Centro - CEP 85601-030
Francisco Beltrão - PR

Francisco Beltrão, 04 de Junho de 2013.

ANGEOMED - Com. Proc. Méd. Hosp. Ltda
Sócio Gerente

ANGEOMED – COM. DE PROD. MÉD. HOSP. LTDA.
Sirlei Fátima Follador - Sócio Gerente
R.G.: 000525255 SSP/RO
CPF: 465.988.800-25

16-17

PREFEITURA DO MUNICÍPIO DE PLANALTO
CNPJ 76.460.526/0001-16
Praça são Francisco de Assis, 1583
Fones: (046) 555-1331 – Fax: 555-1272
85750-000 - PLANALTO - PARANÁ

TOMADA DE PREÇOS Nº 004/2013
DATA: 04/06/2013

EMPRESA: ODONTOMEDI – PRODUTOS HOSPITALARES LTDA

DOCUMENTOS PARA HABILITAÇÃO

- Certidão Negativa de Débitos CND – Validade até: **23/09/2013**
- Certidão de Regularidade de Situação CRS-FGTS – Validade **até: 25/06/2013;**
- Certidão Negativa de Tributos Federais – Validade até **09/11/2013;**
- Certidão Negativa de Tributos Estaduais – Validade até **10/09/2013;**
- Certidão Negativa de Tributos Municipais – Validade até **1406/2013;**
- Certidão de negativas de débitos trabalhistas – Validade até **29/11/2013;**
- Autorização de Funcionamento expedida pela ANVISA
- Contrato Social da Empresa;
- CNPJ da empresa;
- Declaração de idoneidade (anexo III)
- Declaração de Observância ao Disposto do Inciso XXXIII do Artigo 7º da Constituição Federal.

MINISTÉRIO DA FAZENDA
Secretaria da Receita Federal do Brasil

CERTIDÃO NEGATIVA
DE DÉBITOS RELATIVOS ÀS CONTRIBUIÇÕES PREVIDENCIÁRIAS E ÀS DE TERCEIROS

Nº 000362013-14021440
Nome: ODONTOMEDI - PRODUTOS ODONTOLOGICOS E HOSPITALARES LTDA
CNPJ: 06.194.440/0001-03

Ressalvado o direito de a Fazenda Nacional cobrar e inscrever quaisquer dívidas de responsabilidade do sujeito passivo acima identificado que vierem a ser apuradas, é certificado que não constam pendências em seu nome relativas a contribuições administradas pela Secretaria da Receita Federal do Brasil (RFB) e a inscrições em Dívida Ativa da União (DAU).

Esta certidão, emitida em nome da matriz e válida para todas as suas filiais, refere-se exclusivamente às contribuições previdenciárias e às contribuições devidas, por lei, a terceiros, inclusive às inscritas em DAU, não abrangendo os demais tributos administrados pela RFB e as demais inscrições em DAU, administradas pela Procuradoria-Geral da Fazenda Nacional (PGFN), objeto de Certidão Conjunta PGFN/RFB.

Esta certidão é valida para as finalidades previstas no art. 47 da Lei nº 8,212 de 24 de julho de 1991, exceto para:

- averbação de obra de construção civil no Registro de Imóveis;
- redução de capital social, transferência de controle de cotas de sociedade limitada e cisão parcial ou transformação de entidade ou de sociedade sociedade empresária simples;
- baixa de firma individual ou de empresário, conforme definido pelo art.931 da Lei nº 10.406, de 10 de Janeiro de 2002 - Código Civil, extinção de entidade ou sociedade empresária ou simples.

A aceitação desta certidão está condicionada à finalidade para a qual foi emitida e à verificação de sua autenticidade na Internet, no endereço <http://www.receita.fazenda.gov.br>.

Certidão emitida com base na Portaria Conjunta PGFN/RFB nº 01, de 20 de janeiro de 2010.

Emitida em 27/03/2013.
Válida até 23/09/2013.

Certidão emitida gratuitamente.

Atenção:qualquer rasura ou emenda invalidará este documento.

IMPRIMIR VOLTAR

CAIXA ECONÔMICA FEDERAL

Certificado de Regularidade do FGTS - CRF

Inscrição: 06194440/0001-03
Razão Social: ODONTOMEDI PRODUTOS ODONTOLOGICOS E HOSPITALARES LTDA
Nome Fantasia: ODONTOMEDI
Endereço: AV LUIZ ANTONIO FAEDO 1612 / INDUSTRIAL / FRANCISCO BELTRAO / PR / 85601-275

A Caixa Econômica Federal, no uso da atribuição que lhe confere o Art. 7, da Lei 8.036, de 11 de maio de 1990, certifica que, nesta data, a empresa acima identificada encontra-se em situação regular perante o Fundo de Garantia do Tempo de Serviço - FGTS.

O presente Certificado não servirá de prova contra cobrança de quaisquer débitos referentes a contribuições e/ou encargos devidos, decorrentes das obrigações com o FGTS.

Validade: 27/05/2013 a 25/06/2013

Certificação Número: 2013052709421964525105

Informação obtida em 31/05/2013, às 11:26:55.

A utilização deste Certificado para os fins previstos em Lei está condicionada à verificação de autenticidade no site da Caixa: **www.caixa.gov.br**

MINISTÉRIO DA FAZENDA
Procuradoria-Geral da Fazenda Nacional
Secretaria da Receita Federal do Brasil

CERTIDÃO CONJUNTA POSITIVA COM EFEITOS DE NEGATIVA

DE DÉBITOS RELATIVOS AOS TRIBUTOS FEDERAIS E À DÍVIDA ATIVA DA UNIÃO

Nome: ODONTOMEDI - PRODUTOS ODONTOLOGICOS E HOSPITALARES LTDA - EPP
CNPJ: 06.194.440/0001-03

Ressalvado o direito de a Fazenda Nacional cobrar e inscrever quaisquer dívidas de responsabilidade do sujeito passivo acima identificado que vierem a ser apuradas, é certificado que:

1. constam débitos relativos a tributos administrados pela Secretaria da Receita Federal do Brasil (RFB) com a exigibilidade suspensa, nos termos do art. 151 da Lei nº 5.172, de 25 de outubro de 1966 - Código Tributário Nacional (CTN); e

2. não constam inscrições em Dívida Ativa da União na Procuradoria-Geral da Fazenda Nacional (PGFN).

Conforme disposto nos arts. 205 e 206 do CTN, este documento tem os mesmos efeitos da certidão negativa.

Esta certidão, emitida em nome da matriz e válida para todas as suas filiais, refere-se exclusivamente à situação do sujeito passivo no âmbito da RFB e da PGFN, não abrangendo as contribuições previdenciárias e as contribuições devidas, por lei, a terceiros, inclusive as inscritas em Dívida Ativa do Instituto Nacional do Seguro Social (INSS), objeto de certidão específica.

A aceitação desta certidão está condicionada à verificação de sua autenticidade na Internet, nos endereços <http://www.receita.fazenda.gov.br> ou <http://www.pgfn.fazenda.gov.br>.

Certidão emitida com base na Portaria Conjunta PGFN/RFB nº 3, de 02/05/2007.
Emitida às 11:12:07 do dia 13/05/2013 <hora e data de Brasília>.
Válida até 09/11/2013.
Código de controle da certidão: **EE48.B5D6.58E9.7CC1**

Certidão emitida gratuitamente.

Atenção: qualquer rasura ou emenda invalidará este documento.

PARANÁ
GOVERNO DO ESTADO

Estado do Paraná
Secretaria de Estado da Fazenda
Coordenação da Receita do Estado

Certidão Negativa

de Débitos Tributários e de Dívida Ativa Estadual

Nº 10400798-02

Certidão fornecida para o CNPJ/MF: **06.194.440/0001-03**

Nome: **ODONTOMEDI - PRODUTOS ODONTOLOGICOS E HOSPITALARES LTDA**

Ressalvado o direito da Fazenda Pública Estadual inscrever e cobrar débitos ainda não registrados ou que venham a ser apurados, certificamos que, verificando os registros da Secretaria de Estado da Fazenda, constatamos não existir pendências em nome do requerente, nesta data.

Obs: Esta Certidão engloba todos os estabelecimentos da empresa e refere-se a débitos de natureza tributária e não tributária, bem como ao descumprimento de obrigações tributárias acessórias.

Finalidade: Licitação

A autenticidade desta Certidão deverá ser confirmada via Internet
www.fazenda.pr.gov.br

Esta Certidão tem validade até 10/09/2013 - Fornecimento Gratuito

PARANÁ
Estado do Paraná
Secretaria de Estado da Fazenda
Coordenação da Receita do Estado

Certidão Nº 10400798-02

Emitida Eletronicamente via Internet
13/05/2013 - 11:11:19

Dados transmitidos de forma segura
Tecnologia CELEPAR

MUNICÍPIO DE FRANCISCO BELTRÃO
Secretaria de Finanças

Certidão Negativa

Regularidade Fiscal de Pessoa Jurídica

Número da certidão: **2825/2013**

Certidão válida até: **14/06/2013**

Controle	CPF / CNPJ	C.G.C.M	Inscrição
96016	**06.194.440/0001-03**	**230553**	

Razão Social	Nome de Fantasia
ODONTOMEDI PROD ODONTOL E HOSP LTDA	**ODONTOMEDI**

Localização	Número
AV LUIZ ANTONIO FAEDO	**1612**

Certificamos que até a presente data não existe débito tributário vencido relativo à empresa descrita acima.

Fica ressalvado o direito da Fazenda Municipal cobrar débitos constatados posteriormente mesmo referente ao período compreendido nesta Certidão.

15 de Abril de 2013

Certidão emitida às **11:35:35** do dia **15/04/2013**.

Código de autenticação da certidão: **323JZZU4T2244ZXRU5**

Conferir autenticidade em http://www.franciscobeltrao.com.br

PODER JUDICIÁRIO
JUSTIÇA DO TRABALHO

CERTIDÃO NEGATIVA DE DÉBITOS TRABALHISTAS

Nome: ODONTOMEDI - PRODUTOS ODONTOLOGICOS E HOSPITALARES LTDA - EPP (MATRIZ E FILIAIS)
CNPJ: 06.194.440/0001-03
Certidão nº: 30732134/2013
Expedição: 03/06/2013, às 16:42:05
Validade: 29/11/2013 - 180 (cento e oitenta) dias, contados da data de sua expedição.

Certifica-se que **ODONTOMEDI - PRODUTOS ODONTOLOGICOS E HOSPITALARES LTDA - EPP (MATRIZ E FILIAIS)**, inscrito(a) no CNPJ sob o nº **06.194.440/0001-03, NÃO CONSTA** do Banco Nacional de Devedores Trabalhistas.
Certidão emitida com base no art. 642-A da Consolidação das Leis do Trabalho, acrescentado pela Lei nº 12.440, de 7 de julho de 2011, e na Resolução Administrativa nº 1470/2011 do Tribunal Superior do Trabalho, de 24 de agosto de 2011.
Os dados constantes desta Certidão são de responsabilidade dos Tribunais do Trabalho e estão atualizados até 2 (dois) dias anteriores à data da sua expedição.
No caso de pessoa jurídica, a Certidão atesta a empresa em relação a todos os seus estabelecimentos, agências ou filiais.
A aceitação desta certidão condiciona-se à verificação de sua autenticidade no portal do Tribunal Superior do Trabalho na Internet (http://www.tst.jus.br).
Certidão emitida gratuitamente.

INFORMAÇÃO IMPORTANTE
Do Banco Nacional de Devedores Trabalhistas constam os dados necessários à identificação das pessoas naturais e jurídicas inadimplentes perante a Justiça do Trabalho quanto às obrigações estabelecidas em sentença condenatória transitada em julgado ou em acordos judiciais trabalhistas, inclusive no concernente aos recolhimentos previdenciários, a honorários, a custas, a emolumentos ou a recolhimentos determinados em lei; ou decorrentes de execução de acordos firmados perante o Ministério Público do Trabalho ou Comissão de Conciliação Prévia.

DADOS DA EMPRESA

Razão Social ODONTOMEDI - PRODUTOS ODONTOLOGICOS E HOSPITALARES LTDA	**CNPJ** 06.194.440/0001-03
Endereço Completo AV LUIZ ANTONIO FAEDO, 1612 SL 01 - INDUSTRIAL CEP: 85601275 - FRANCISCO BELTRÃO/PR	**Telefone**
Responsável Técnico DAIANE ANTUNES DA ROCHA	**Responsável Legal** ANIMARI TEREZINHA GUIMARÃES

DADOS DO CADASTRO

Cadastro Nº 8.05.790-7 (U2X556147625)	**Data do Cadastro** 07/12/2009	**Situação** **ATIVA**
Nº do Processo 25023.085744/2009-90	**Cadastro** Produtos para Saúde	

Atividades / Classes

ARMAZENAR

- Correlatos

DISTRIBUIR

- Correlatos

EXPEDIR

- Correlatos

[Voltar] [Nova Consulta]

Copyright © ANVISA. Todos os direitos reservados

CNPJ: 67.770.735/0001-75
PROCESSO: 25351.648468/2009-41 AUTORIZ/MS
3XY359X1M6XM (8.05785.1)
ATIVIDADE/CLASSE
ARMAZENAR: CORRELATOS
DISTRIBUIR: CORRELATOS
EXPEDIR: CORRELATOS

EMPRESA: FORTVALE COMERCIO DE PRODUTOS AGROPECUARIOS LTDA
ENDEREÇO: AVENIDA DOS PINHEIROS, 845
BAIRRO: VILA SANTANA CEP: 13280000 - VINHEDO/SP
CNPJ: 07.322.744/0001-71
PROCESSO: 25351.603952/2009-41 AUTORIZ/MS:
K8X6H85MWXH0 (8.05779.1)
ATIVIDADE/CLASSE
ARMAZENAR: CORRELATOS
DISTRIBUIR: CORRELATOS
EXPEDIR: CORRELATOS

EMPRESA: APROQUIM COMÉRCIO DE PRODUTOS QUÍMICOS LTDA
ENDEREÇO: RUA MARECHAL FLORIANO PEIXOTO, Nº 1475
BAIRRO: CENTRO CEP: 97015373 - SANTA MARIA/RS
CNPJ: 04.716.525/0001-89
PROCESSO: 25024.072529/2009-56 AUTORIZ/MS:
KX44LL62YM51 (8.05776.0)
ATIVIDADE/CLASSE
ARMAZENAR: CORRELATOS
DISTRIBUIR: CORRELATOS
EXPEDIR: CORRELATOS

EMPRESA: BELLMED INSTRUMENTAL E EQUIPAMENTOS LTDA
ENDEREÇO: AV DOM HELDER CAMARA Nº5555 SALA 1213
BAIRRO: TODOS OS SANTOS CEP: 20771001 - RIO DE JANEIRO/RJ
CNPJ: 05.868.692/0001-08
PROCESSO: 25351.652185/2009-60 AUTORIZ/MS:
G655Y496L6Y4 (8.05766.5)
ATIVIDADE/CLASSE
DISTRIBUIR: CORRELATOS
EXPEDIR: CORRELATOS

EMPRESA: ACI COMÉRCIO LTDA
ENDEREÇO: RUA JOSE MARTINS SILVA, Nº 515
BAIRRO: JARDIM SÃO JOÃO CEP: 36080370 - JUIZ DE FORA/MG
CNPJ: 71.208.094/0001-37
PROCESSO: 25351.653103/2009-64 AUTORIZ/MS:
3L0452Y6904H (8.05784.7)
ATIVIDADE/CLASSE
ARMAZENAR: CORRELATOS
DISTRIBUIR: CORRELATOS

EMPRESA: MEDTRAUMA COMERCIO IMPORTAÇÃO DE ORTOPEDIA LTDA ME
ENDEREÇO: RUA GONÇALVES LEDO, 1141
BAIRRO: CENTRO CEP: 60110260 - FORTALEZA/CE
CNPJ: 08.035.802/0001-49
PROCESSO: 25016.944257/2009-71 AUTORIZ/MS:
PH47M1WM51WX (8.05771.1)
ATIVIDADE/CLASSE
ARMAZENAR: CORRELATOS
DISTRIBUIR: CORRELATOS
EXPEDIR: CORRELATOS

EMPRESA: SAUDE SERV - PRODUTOS E EQUIPAMENTOS ODONTOLOGICOS ltda
ENDEREÇO: JACAREZINHO, 734 LOJAS 06 E 08
BAIRRO: MERCES CEP: 80710150 - CURITIBA/PR
CNPJ: 05.521.912/0001-22
PROCESSO: 25023.023982/2009-83 AUTORIZ/MS:
U505X9WXX7H6 (8.05769.6)
ATIVIDADE/CLASSE
ARMAZENAR: CORRELATOS
DISTRIBUIR: CORRELATOS
EXPEDIR: CORRELATOS

EMPRESA: AUDICON INDUSTRIA E COMERCIO DE PRODUTOS ELETRONICOS LTDA-ME
ENDEREÇO: AV JOAO DE CAMARGO, 510 - SALA 10
BAIRRO: CENTRO CEP: 37540000 - SANTA RITA DO SAPUCAI/MG
CNPJ: 09.307.710/0001-40
PROCESSO: 25351.621234/2009-89 AUTORIZ/MS:
U7789802L8M4 (8.05774.2)
ATIVIDADE/CLASSE
ARMAZENAR: CORRELATOS
DISTRIBUIR: CORRELATOS
EMBALAR: CORRELATOS
EXPEDIR: CORRELATOS
FABRICAR: CORRELATOS
IMPORTAR: CORRELATOS
REEMBALAR: CORRELATOS

EMPRESA: ODONTOMEDI - PRODUTOS ODONTOLOGICOS E HOSPITALARES LTDA
ENDEREÇO: AV LUIZ ANTONIO FAEDO, 1612 SL 01
BAIRRO: INDUSTRIAL CEP: 85601275 - FRANCISCO BELTRÃO/PR
CNPJ: 06.194.440/0001-03
PROCESSO: 25023.085744/2009-99 AUTORIZ/MS: U2X556147625 (8.05790.7)
ATIVIDADE/CLASSE
ARMAZENAR: CORRELATOS
DISTRIBUIR: CORRELATOS
EXPEDIR: CORRELATOS

EMPRESA: GARDENIA AZUL RIO TECH SERVICE LTDA
ENDEREÇO: Rua Costa Rica 294
BAIRRO: Penha CEP: 21020340 - RIO DE JANEIRO/RJ
CNPJ: 04.050.750/0001-29
PROCESSO: 25351.578241/2009-91 AUTORIZ/MS:
PMX3383210LL (8.05775.6)
ATIVIDADE/CLASSE
DISTRIBUIR: CORRELATOS

EMPRESA: TROPEIROS DISTRIBUIDORA DE MEDICAMENTOS LTDA
ENDEREÇO: PRAÇA BENJAMIM GOMES MARANHÃO, 36
BAIRRO: CENTRO CEP: 58378000 - ITATUBA/PB
CNPJ: 10.778.313/0001-29
PROCESSO: 25351.653282/2009-94 AUTORIZ/MS: PYL948581L48 (8.05781.6)
ATIVIDADE/CLASSE
ARMAZENAR: CORRELATOS
DISTRIBUIR: CORRELATOS
EXPEDIR: CORRELATOS

EMPRESA: PELISSERV EQUIPAMENTOS E SERVIÇOS ODONTO-MÉDICOS LTDA - ME
ENDEREÇO: RUA CAPITÃO ANTONIO BUENO RANGEL, 266
BAIRRO: JARDIM JARAGUÁ CEP: 05158440 - SÃO PAULO/SP
CNPJ: 09.172.931/0001-41
PROCESSO: 25351.647697/2009-99 AUTORIZ/MS:
U758W4YWY473 (8.05770.8)
ATIVIDADE/CLASSE
ARMAZENAR: CORRELATOS
DISTRIBUIR: CORRELATOS
EXPEDIR: CORRELATOS

RESOLUÇÃO-RE Nº 5.379, DE 27 DE NOVEMBRO DE 2009

O Diretor da Diretoria Colegiada da Agência Nacional de Vigilância Sanitária, no uso das atribuições que lhe conferem o Decreto de nomeação de 24 de outubro de 2007 do Presidente da República, o inciso VIII do art. 15 e o inciso I e o § 1º do art. 55 do Regimento Interno aprovado nos termos do Anexo I da Portaria nº 354 da ANVISA, de 11 de agosto de 2006, republicada no DOU de 21 de agosto de 2006, e a Portaria nº 453 da ANVISA, de 9 de abril de 2009,

considerando o disposto no inciso I do art. 11, da Portaria n.º 354, de 2006,

considerando o art. 2º, da Lei n.º 6.360, de 23 de setembro de 1976, resolve:

Art. 1º Cancelar a Autorização de Funcionamento para Empresas de Produtos para a Saúde, constantes no anexo desta resolução.

Art. 2º Esta resolução entrará em vigor na data de sua publicação.

AGNELO SANTOS QUEIROZ FILHO

ANEXO

EMPRESA: CIRUSIL COMERCIO DE IMPLANTES ORTOPÉDICOS LTDA
ENDEREÇO: AV SANTOS DUMONT 670
BAIRRO: NOVO AEROPORTO CEP: 86039090 - LONDRINA/PR
CNPJ: 82.027.780/0001-28
PROCESSO: 25351.001813/2005-81 AUTORIZ/MS:
X9X40W490894 (8.02321.8)
ATIVIDADE/CLASSE
COMÉRCIO: CORRELATOS

RESOLUÇÃO-RE Nº 5.380, DE 27 DE NOVEMBRO DE 2009

O Diretor da Diretoria Colegiada da Agência Nacional de Vigilância Sanitária, no uso das atribuições que lhe conferem o Decreto de nomeação de 24 de outubro de 2007 do Presidente da República, o inciso VIII do art. 15 e o inciso I e o § 1º do art. 55 do Regimento Interno aprovado nos termos do Anexo I da Portaria nº 354 da ANVISA, de 11 de agosto de 2006, republicada no DOU de 21 de agosto de 2006, e a Portaria nº 453 da ANVISA, de 09 de abril de 2009,

considerando o disposto no inciso I do art. 11, da Portaria nº 354, de 2006,

considerando o art. 2º, da Lei n.º 6.360, de 23 de setembro de 1976, resolve:

Art. 1º Conceder Alteração na Autorização de Funcionamento de Empresas de Produtos para a Saúde, constantes no anexo desta resolução.

Art. 2º Esta Resolução entrará em vigor na data de sua publicação.

AGNELO SANTOS QUEIROZ FILHO

ANEXO

EMPRESA: SANDERS DO BRASIL LTDA
ENDEREÇO: AVENIDA SEBASTIÃO REGINALDO DA CUNHA, 500
BAIRRO: LOTEAMENTO VIANNA CEP: 37540000 - SANTA RITA DO SAPUCAI/MG
CNPJ: 05.756.359/0001-07
PROCESSO: 25351.359906/2005-00 AUTORIZ/MS:
UL35WW14W20L (8.02731.4)
ATIVIDADE/CLASSE
EXPORTAR: CORRELATOS
FABRICAR: CORRELATOS

EMPRESA: VIDA BELA INDUSTRIA E COMERCIO DE PRODUTOSPARA MEDICINA ESTETICA LTDA
ENDEREÇO: RUA TOBIAS BARRETO, 70
BAIRRO: CRUZEIRO DO SUL CEP: 88811150 - CRICIÚMA/SC
CNPJ: 78.323.623/0001-92
PROCESSO: 25024.000638/2006-05 AUTORIZ/MS:
L3749W32088M (8.03258.8)
ATIVIDADE/CLASSE
ARMAZENAR: CORRELATO
DISTRIBUIR: CORRELATO
EXPEDIR: CORRELATO

EMPRESA: NATAN COMÉRCIO LTDA
ENDEREÇO: RUA DA PIÇARREIRA, 1915
BAIRRO: CENTRO CEP: 67200000 - MARITUBA/PA
CNPJ: 02.771.547/0001-16
PROCESSO: 25351.167882/2002-11 AUTORIZ/MS: 8.01090.3
ATIVIDADE/CLASSE
DISTRIBUIR: CORRELATO
TRANSPORTAR: CORRELATO

EMPRESA: J S SANTOS EPP
ENDEREÇO: RUA LUIS CARLOS DUARTE, QUADRA C, Nº 18, SALA 01, 1º ANDAR, 3A ETP
BAIRRO: PRAIA DE IPITANGA CEP: 42700000 - LAURO DE FREITAS/BA
CNPJ: 14.674.428/0001-24
PROCESSO: 25351.565900/2008-12 AUTORIZ/MS:
P85Y118XL777 (8.04506.1)
ATIVIDADE/CLASSE
ARMAZENAR: CORRELATOS
DISTRIBUIR: CORRELATOS
EXPEDIR: CORRELATOS
IMPORTAR: CORRELATOS

EMPRESA: MUNDIMED HOSPITALAR LTDA
ENDEREÇO: AV TREZE DE SETEMBRO 1518
BAIRRO: BURITIZAL CEP: 68902865 - MACAPÁ/AP
CNPJ: 05.580.442/0001-78
PROCESSO: 25351.055008/2003-13 AUTORIZ/MS:
K31534L423W5 (8.01813.1)
ATIVIDADE/CLASSE
ARMAZENAR: CORRELATO
DISTRIBUIR: CORRELATO
EXPEDIR: CORRELATO

EMPRESA: SURGEON COMERCIO DE MATERIAL CIRURGICO HOSPITALAR LTDA
ENDEREÇO: AV VICENTE MONTEGGIA nº 721
BAIRRO: CAVALHADA CEP: 91740290 - PORTO ALEGRE/RS
CNPJ: 08.326.917/0001-92
PROCESSO: 25025.053750/2006-21 AUTORIZ/MS:
U297HH2L00L0 (8.03726.4)
ATIVIDADE/CLASSE
ARMAZENAR: CORRELATO
DISTRIBUIR: CORRELATO
EXPEDIR: CORRELATO

EMPRESA: C. M CIRURGICA INDUSTRIA E COMERCIO LTDA
ENDEREÇO: AVENIDA DAS AMÉRICAS 3.200, LOJAS 120 E 121
BAIRRO: BARRA DA TIJUCA CEP: 22640102 - RIO DE JANEIRO/RJ
CNPJ: 03.161.745/0001-20
PROCESSO: 25351.325329/2006-25 AUTORIZ/MS:
U0H20W628W60 (8.03257.4)
ATIVIDADE/CLASSE
ARMAZENAR: CORRELATO
DISTRIBUIR: CORRELATO
EXPEDIR: CORRELATO

EMPRESA: HEALTH-MED COMERCIO DE MATERIAIS MÉDICOS E HOSPITALARES LTDA
ENDEREÇO: RUA DR. EMILIO MARTINS RIBEIRO, 258 - SALA 01
BAIRRO: CENTRO CEP: 11850000 - MIRACATU/SP
CNPJ: 07.734.921/0001-27
PROCESSO: 25351.312058/2007-29 AUTORIZ/MS:
U80773YHMW4M (8.03981.4)
ATIVIDADE/CLASSE

COMERCIALIZAÇÃO E REPRODUÇÃO PROIBIDA

Documento assinado digitalmente conforme MP nº 2.200-2 de 24/08/2001, que institui a Infraestrutura de Chaves Públicas Brasileira - ICP-Brasil.

DADOS DA EMPRESA

Razão Social	CNPJ
ODONTOMEDI - PRODUTOS ODONTOLOGICOS E HOSPITALARES LTDA	06.194.440/0001-03
Endereço Completo AV LUIZ ANTONIO FAEDO, 1612 SL 01 - INDUSTRIAL CEP: 85601275 - FRANCISCO BELTRÃO/PR	**Telefone**

Responsável Técnico	Responsável Legal
DAIANE ANTUNES DA ROCHA	ANIMARI TEREZINHA GUIMARÃES

DADOS DO CADASTRO

Cadastro Nº	Data do Cadastro	Situação
1.08.066-9	14/12/2009	**ATIVA**

Nº do Processo	Cadastro
25023.086905/2009-68	Comum

Atividades / Classes

ARMAZENAR

- Medicamento

DISTRIBUIR

- Medicamento

EXPEDIR

- Medicamento

[Voltar] [Nova Consulta]

Copyright © ANVISA. Todos os direitos reservados

BAIRRO: AEROVIARIO CEP: 74435050 - GOIÂNIA/GO
CNPJ: 05.222.092/0002-59
PROCESSO: 25351.444749/2012-15 AUTORIZ/MS: 1.09366.1
ATIVIDADE/CLASSE
TRANSPORTAR: MEDICAMENTO
EMPRESA: 3G LOG TRANSPORTES LTDA
ENDEREÇO: RUA PARIS 1246
BAIRRO: TIBERY CEP: 38405082 - UBERLÂNDIA/MG
CNPJ: 15.292.743/0001-50
PROCESSO: 25351.438140/2012-19 AUTORIZ/MS: 1.09365.8
ATIVIDADE/CLASSE
TRANSPORTAR: MEDICAMENTO
EMPRESA: CILSO ONOFRE PAES DE TOLEDO ARARAQUARA EPP
ENDEREÇO: AV. LINO STUCCHI, 93
BAIRRO: CAMPUS VILLE CEP: 14800727 - ARARAQUARA/SP
CNPJ: 03.489.437/0001-29
PROCESSO: 25351.441441/2012-61 AUTORIZ/MS: 1.09362.7
ATIVIDADE/CLASSE
TRANSPORTAR: MEDICAMENTO
EMPRESA: MEDICAL- GESTÃO HOSPITALAR LTDA - EPP
ENDEREÇO: AVENIDA MARIO YPIRANGA, Nº 659 - A 1 ANDAR SALA A
BAIRRO: ADRIANOPÓLIS CEP: 69057001 - MANAUS/AM
CNPJ: 01.828.574/0001-15
PROCESSO: 25351.303792/2012-64 AUTORIZ/MS: 1 09254.4
ATIVIDADE/CLASSE
ARMAZENAR: MEDICAMENTO
DISTRIBUIR: MEDICAMENTO
EXPEDIR: MEDICAMENTO
EMPRESA: G STRAPASSON COMERCIO VAREJISTA E ATACADISTA LTDA
ENDEREÇO: RUS MANOEL ALBERTI, N.º 154
BAIRRO: JARDIM OSASCO CEP: 83403140 - COLOMBO/PR
CNPJ: 10.972.948/0001-62
PROCESSO: 25351.389982/2012-95 AUTORIZ/MS: 1.09360 0
ATIVIDADE/CLASSE
ARMAZENAR: MEDICAMENTO
DISTRIBUIR: MEDICAMENTO
EXPEDIR: MEDICAMENTO

RESOLUÇÃO - RE Nº 4.604, DE 26 DE OUTUBRO DE 2012

O Gerente-Geral Substituto de Inspeção, Monitoramento da Qualidade, Controle e Fiscalização de Insumos, Medicamentos, Produtos, Propaganda e Publicidade da Agência Nacional de Vigilância Sanitária no uso de suas atribuições legais conferidas pela Portaria nº 340, de 5 de março de 2012, tendo em vista o disposto nos incisos I, II, IV e V do art. 41 e no inciso I, § 1º do art. 55 do Regimento Interno aprovado nos termos do Anexo I da Portaria nº 354 de 11 de agosto de 2006, republicada no DOU de 21 de agosto de 2006,

considerando o disposto no inciso I do art. 41, da Portaria n.º 354, de 2006, resolve:

Art. 1º. Conceder Renovação de Autorização de Funcionamento para Empresas de Medicamentos, constantes do anexo desta Resolução.

Art. 2º Esta Resolução entra em vigor na data de sua publicação.

RONALDO LUCIO PONCIANO GOMES

ANEXO

EMPRESA: MEDCENTRO DISTRIBUIDORA DE PRODUTOS FARMACÊUTICOS LTDA.
ENDEREÇO: RUA 19, QUADRA 46, LOTE 09, Nº 214
BAIRRO: JARDIM SANTO ANTÔNIO CEP: 74853320 - GOIÂNIA/GO
CNPJ: 05.306.646/0001-15
PROCESSO: 25351.215348/2002-11 AUTORIZ/MS: 1.05796.1
ATIVIDADE/CLASSE
ARMAZENAR: MEDICAMENTO
DISTRIBUIR: MEDICAMENTO
EXPEDIR: MEDICAMENTO
EMPRESA: LARMED DISTRIBUIDORA DE MEDICAMENTOS E MATERIAL MÉDICOS HOSPITALAR LTDA
ENDEREÇO: AV.ASSIS CHATEAUBRIAND, 2425
BAIRRO: TAMBOR CEP: 58414500 - CAMPINA GRANDE/PB
CNPJ: 10.831 701/0001-26
PROCESSO: 25351.035360/2010-12 AUTORIZ/MS: 1.08174.1
ATIVIDADE/CLASSE
ARMAZENAR: MEDICAMENTO
DISTRIBUIR: MEDICAMENTO
EXPEDIR. MEDICAMENTO
EMPRESA: DENTAL SHOP - COMERCIO DE PRODUTOS ODONTOLOGICOS LTDA.
ENDEREÇO: AV MARINGA 1267 LOJA 01
BAIRRO: JARDIM VITORIA CEP: 86060000 - LONDRINA/PR
CNPJ: 10.710.985/0001-00
PROCESSO: 25023.170122/2010-14 AUTORIZ/MS. 1.08713.3
ATIVIDADE/CLASSE
ARMAZENAR: MEDICAMENTO
DISTRIBUIR: MEDICAMENTO
EXPEDIR: MEDICAMENTO
EMPRESA: MECFARMA DISTRIBUIDGRA LTDA - EPP
ENDEREÇO: RUA LADEIRA DO YPIRANGA, No. 19
BAIRRO: CIDADE NOVA CEP: 40313050 - SALVADOR/BA
CNPJ: 05.794.030/0001-30
PROCESSO: 25351.002622/2006-17 AUTORIZ/MS: 1.06422.5
ATIVIDADE/CLASSE
ARMAZENAR: MEDICAMENTO
DISTRIBUIR: MEDICAMENTO
EXPEDIR: MEDICAMENTO
EMPRESA: TECSAU TECNOLOGIA EM SAÚDE, COMÉRCIO E DISTRIBUIÇÃO DE PRODUTOS E EQUIPAMENTOS MÉDICOS LTDA
ENDEREÇO: RUA SAO JOÃO DA BOA VISTA, Nº 135
BAIRRO: JARDIM HAYDEE CEP: 09370240 - MAUÁ/SP
CNPJ: 04.710.617/0001-51
PROCESSO: 25351.468299/2007-21 AUTORIZ/MS: 1.07322.6
ATIVIDADE/CLASSE
ARMAZENAR: MEDICAMENTO
DISTRIBUIR: MEDICAMENTO
EXPEDIR: MEDICAMENTO
EMPRESA: VIAN COMÉRCIO DE PRODUTOS FARMACÊUTICOS LTDA
ENDEREÇO: RUA 31 DE MARÇO Nº 29
BAIRRO: CENTRO CEP: 13790000 - SÃO SEBASTIÃO DA GRAMA/SP
CNPJ: 11.624.177/0001-85
PROCESSO: 25351.739773/2010-28 AUTORIZ/MS: 1.08763.6
ATIVIDADE/CLASSE
ARMAZENAR: MEDICAMENTO
DISTRIBUIR: MEDICAMENTO
EXPEDIR: MEDICAMENTO
EMPRESA: BH LOG DISTRIBUIDORA DE MEDICAMENTOS FARMA LTDA
ENDEREÇO: RUA SIMAO TAMM , 285
BAIRRO: CACHOEIRINHA CEP: 31130250 - BELO HORIZONTE/MG
CNPJ: 11.442.931/0001-66
PROCESSO: 25351.549791/2010-38 AUTORIZ/MS: 1.08509.0
ATIVIDADE/CLASSE
ARMAZENAR: MEDICAMENTO
DISTRIBUIR: MEDICAMENTO
EXPEDIR: MEDICAMENTO
EMPRESA: PACLIMED DISTRIBUIDORA DE PRODUTOS FARMACÊUTICOS LTDA
ENDEREÇO: Rua Barão de Ubá, nº 346
BAIRRO: Praça da Bandeira CEP: 20260050 - RIO DE JANEIRO/RJ
CNPJ: 04.007.895/0001-47
PROCESSO: 25351.191904/2002-56 AUTORIZ/MS: 1.05422.9
ATIVIDADE/CLASSE
ARMAZENAR: MEDICAMENTO
DISTRIBUIR: MEDICAMENTO
EXPEDIR: MEDICAMENTO
EMPRESA: DIRECIONAL TRANSPORTES E LOGÍSTICA LTDA
ENDEREÇO: AVENIDA PORTUGAL, Nº 4736, LOJA 1
BAIRRO: ITAPOÃ CEP: 31710400 - BELO HORIZONTE/MG
CNPJ: 08.219.203/0001-85
PROCESSO: 25351.545498/2007-61 AUTORIZ/MS: 1.07334.8
ATIVIDADE/CLASSE
TRANSPORTAR: MEDICAMENTO
EMPRESA: BOTTION & VASQUEZ TRANSPORTE DE CARGAS EM GERAL LTDA - ME
ENDEREÇO: RUA 22, 1280, SALA 01
BAIRRO: JARDIM ANHANGUERA CEP: 13501383 - RIO CLARO/SP
CNPJ: 07.795.544/0001-36
PROCESSO: 25351.170271/2011-63 AUTORIZ/MS: 1.08775.8
ATIVIDADE/CLASSE
TRANSPORTAR: MEDICAMENTO
EMPRESA: GRAN MEDH DISTRIBUIDORA DE MEDICAMENTOS E PRODUTOS MÉDICOS HOSPITALARES LTDA
ENDEREÇO: RUA PROJETADA, 20 - QUADRA 06, LOTE 06
BAIRRO: BEQUIMAO CEP: 65062580 - SÃO LUÍS/MA
CNPJ: 10.653.892/0001-83
PROCESSO: 25014.015622/2009-66 AUTORIZ/MS: 1.08000.0
ATIVIDADE/CLASSE
ARMAZENAR: MEDICAMENTO
DISTRIBUIR: MEDICAMENTO
EXPEDIR: MEDICAMENTO
EMPRESA: WAM-MED DISTRIBUIDORA DE MEDICAMENTOS LTDA.
ENDEREÇO: R IRMAO FELIX ROBERTO, 181 - DEPOSITO 01
BAIRRO: HUMAITA CEP: 90250170 - PORTO ALEGRE/RS
CNPJ: 08.725.154/0001-52
PROCESSO: 25025.019810/2007-67 AUTORIZ/MS: 1.07175.9
ATIVIDADE/CLASSE
ARMAZENAR: MEDICAMENTO
DISTRIBUIR: MEDICAMENTO
EXPEDIR: MEDICAMENTO
EMPRESA: R J.F. TRANSPORTE DE CARGAS LTDA - ME
ENDEREÇO: AVENIDA PROFESSORA DINA RIZZI, 525
BAIRRO: PQ RESID. CÂNDIDO PORTINARI CEP: 14093550 - RIBEIRÃO PRETO/SP
CNPJ: 12.236.074/0001-00
PROCESSO: 25351.767507/2010-68 AUTORIZ/MS: 1.08657.1
ATIVIDADE/CLASSE
TRANSPORTAR: MEDICAMENTO
EMPRESA: ODONTOMEDI - PRODUTOS ODONTOLOGICOS E HOSPITALARES LTDA
ENDEREÇO: AV LUIZ ANTONIO FAEDO, 1612 SL 01
BAIRRO: INDUSTRIAL CEP: 85601275 - FRANCISCO BELTRÃO/PR
CNPJ: 06.194.446/0001-03
PROCESSO: 25023.686905/2009-68 AUTORIZ/MS: 1.08066.9
ATIVIDADE/CLASSE
ARMAZENAR: MEDICAMENTO
DISTRIBUIR: MEDICAMENTO
EXPEDIR: MEDICAMENTO
EMPRESA: MEDGOIAS DISTRIBUIDORA DE MEDICAMENTOS E PRODUTOS HOSPITALARES LTDA
ENDEREÇO: RUA 220, Nº 301, QUADRA 67, LOTE 27, SALA 01
BAIRRO: SETOR COIMBRA CEP: 74535090 - GOIÂNIA/GO
CNPJ: 09.338.996/0001-14
PROCESSO: 25351.004459/2009-77 AUTORIZ/MS: 1.07665.1
ATIVIDADE/CLASSE
ARMAZENAR: MEDICAMENTO
DISTRIBUIR: MEDICAMENTO
EXPEDIR: MEDICAMENTO
EMPRESA: PMH-PRODUTOS MÉDICOS HOSPITALARES LTDA
ENDEREÇO: SIA TRECHO 17 RUA 8, LOTE 170
BAIRRO: SIA SUL - GUARÁ CEP: 71200222 - BRASÍLIA/DF
CNPJ: 00.740.696/0001-92
PROCESSO: 25351.476164/2005-78 AUTORIZ/MS: 1.06489.8
ATIVIDADE/CLASSE
ARMAZENAR: MEDICAMENTO
DISTRIBUIR: MEDICAMENTO
EXPEDIR: MEDICAMENTO
EMPRESA: V&P COMERCIO E REPRESENTAÇAO DE PRODUTOS MEDICOS E HOSPITALARES LTDA
ENDEREÇO: AV. BERNARDO SAYÃO 564, LOTE 01 A , QUADRA 1
BAIRRO: CHACARA 85 CEP: 77818340 - ARAGUAÍNA/TO
CNPJ: 11.667.122/0001-52
PROCESSO: 25351.551711/2010-85 AUTORIZ/MS: 1.08614.1
ATIVIDADE/CLASSE
ARMAZENAR: MEDICAMENTO
DISTRIBUIR. MEDICAMENTO
EXPEDIR: MEDICAMENTO
EMPRESA: NORDESTE DISTRIBUIÇÃO E TRANSPORTE LTDA
ENDEREÇO: RUA PROFESSOR PEDRO AUGUSTO CARNEIRO LEÃO, Nº 52-A
BAIRRO: IMBIRIBEIRA CEP: 51160210 - RECIFE/PE
CNPJ: 07.994.498/0001-02
PROCESSO: 25019.683846/2007-88 AUTORIZ/MS: 1.06983.3
ATIVIDADE/CLASSE
ARMAZENAR: MEDICAMENTO
TRANSPORTAR: MEDICAMENTO
EMPRESA: NOVUM SALUTARIS HOSPITALAR LTDA
ENDEREÇO: RUA SANTA MARIANA, Nº 225
BAIRRO: HIGIENÓPOLIS CEP: 21061150 - RIO DE JANEIRO/RJ
CNPJ: 05.407.852/0001-11
PROCESSO: 25351.465174/2005-38 AUTORIZ/MS: 1.06428.7
ATIVIDADE/CLASSE
ARMAZENAR: MEDICAMENTO
DISTRIBUIR: MEDICAMENTO
TRANSPORTAR. MEDICAMENTO
EMPRESA: RCR - REPRESENTAÇÕES E SERVIÇOS LTDA
ENDEREÇO: RUA RAPHAEL DE MARCO, Nº 41
BAIRRO: PQ. INDUSTRIAL DAS OLIVEIRAS CEP: 06765350 - TABOÃO DA SERRA/SP
CNPJ: 03.262.073/0001-40
PROCESSO: 25351.398852/2005-90 AUTORIZ/MS. 1.06484.0
ATIVIDADE/CLASSE
TRANSPORTAR: INSUMOS FARMACÊUTICOS/MEDICAMENTO
EMPRESA: MASTER PHARMA DISTRIBUIDORA DE MEDICAMENTOS LTDA
ENDEREÇO: av protasio alves, 3332 - sala 401
BAIRRO: petropolis CEP: 90670000 - PORTO ALEGRE/RS
CNPJ: 09.674.646/0001-29
PROCESSO: 25351.153924/2009-90 AUTORIZ/MS. 1.07922.9
ATIVIDADE/CLASSE
ARMAZENAR: MEDICAMENTO
DISTRIBUIR. MEDICAMENTO
EXPEDIR: MEDICAMENTO
EMPRESA: MEDCOMERCE COMERCIAL DE MEDICAMENTOS E PRODUTOS HOSPITALARES LTDA
ENDEREÇO: RUA 255, Nº 931, QUADRA 02, LOTE 125
BAIRRO: SETOR COIMBRA CEP: 74535450 - GOIÂNIA/GO
CNPJ: 37.396.017/0001-10
PROCESSO: 25000.024419/97-01 AUTORIZ/MS: 1.03450.2
ATIVIDADE/CLASSE
ARMAZENAR: MEDICAMENTO
DISTRIBUIR. MEDICAMENTO
EXPEDIR: MEDICAMENTO
TRANSPORTAR: MEDICAMENTO
EMPRESA: INTEC INTEGRAÇÃO NACIONAL DE TRANSPORTE DE ENCOMENDAS E CARGAS LTDA
ENDEREÇO: AVENIDA PORTUGAL Nº 1100, PARTE B-2
BAIRRO: ITAQUI CEP: 06696060 - ITAPEVI/SP
CNPJ: 52.134.798/0001-68
PROCESSO: 25000.000776/00-42 AUTORIZ/MS: 1.04647.0
ATIVIDADE/CLASSE
TRANSPORTAR: INSUMOS FARMACÊUTICOS/MEDICAMENTO

RESOLUÇÃO - RE Nº 4.605, DE 26 DE OUTUBRO DE 2012

O Gerente-Geral Substituto de Inspeção, Monitoramento da Qualidade, Controle e Fiscalização de Insumos, Medicamentos, Produtos, Propaganda e Publicidade da Agência Nacional de Vigilância Sanitária no uso de suas atribuições legais conferidas pela Portaria nº

Este documento pode ser verificado no endereço eletrônico http://www.in.gov.br/autenticidade.html, pelo código 10102012102900104

Documento assinado digitalmente conforme MP nº 2.200-2 de 24/08/2001, que institui a Infraestrutura de Chaves Públicas Brasileira - ICP-Brasil.

TERCEIRA ALTERAÇÃO CONTRATUAL DA SOCIEDADE:
ODONTOMEDI PRODUTOS ODONTOLOGICOS E HOSPITALARES LTDA - ME
CNPJ/MF N.º 06.194.440/0001-03
NIRE 412.0521259-3

Os abaixo identificados e qualificados:

1) ROMANO ANTONIO POSSATTO, brasileiro, casado sob o regime de comunhão universal de bens, natural de Jaguari-RS, empresário, inscrito no CPF/MF sob nº 196.017.609-97, portador da carteira de identidade RG nº. 3.719.810-2 SSP-PR, residente e domiciliado na Rua Nair, 282, Centro, Perola do Oeste-PR, CEP: 85740-000.

2) ANIMARI TEREZINHA GUIMARÃES, brasileira, casada sob o regime de comunhão universal de bens, natural de Jabora-SC,empresária, inscrita no CPF/MF sob nº 896.860.049-04, portadora da carteira de identidade RG nº. 1.486.527-8 SSP-PR, residente e domiciliada na Av. Francisco Perondi , 549, Centro,Flor da Serra do Sul-PR, CEP: 85618-000.

3) SARAH CAROLINA GUIMARÃES, brasileira, solteira, nascida em 22/07/1986, natural de Francisco Beltrao-PR, odontologa, inscrita no CPF/MF sob nº 051.763.829-03, portadora da carteira de identidade RG nº. 8.210.567-0 SSP-PR, residente e domiciliada na Av. Francisco Perondi , 549, Centro,Flor da Serra do Sul-PR, CEP: 85618-000.

4) MARTA DE FATIMA SAVARIS GUIMARÃES, brasileira, casada sob o regime de comunhão parcial de bens, natural de Palma Sola-SC,empresária, inscrita no CPF/MF sob nº 933.672.799-00, portadora da carteira de identidade RG nº. 4.307.445-8 SSP-PR, residente e domiciliada na Rua Josefina Perondi , 221, Serra Alta,Flor da Serra do Sul-PR, CEP: 85618-000 ,

Únicos sócios componentes da sociedade empresária limitada que gira nesta praça sob o nome de ODONTOMEDI PRODUTOS ODONTOLOGICOS E HOSPITALARES LTDA - ME , com nome fantasia de ODONTOMEDI, com sede na Av. Luiz Antonio Faedo , 1612, Sala 01 ,Industrial , Francisco Beltrão -PR , CEP 85601-275, e inscrita no CNPJ/MF sob nº 06.194.440/0001-03, registrada na Junta Comercial do Paraná sob nº 412.0521259-3 em 12/04/2004 e ultima alteração sob o nº 2008/303924-4 de 15/07/2008; resolvem alterar e consolidar o contrato social mediante as condições estabelecidas nas cláusulas seguintes:

CLÁUSULA PRIMEIRA : DA RETIRADA E TRANSFERÊNCIA DE COTAS: Retira-se da sociedade a sócia MARTA DE FATIMA SAVARIS GUIMARÃES, cedendo e transferindo, com o consentimento dos outros sócios, as 12600 (doze mil seiscentos) quotas integralizadas que possui pelo valor nominal de R$ 12.600,00 (doze mil seiscentos reais) a sócia ANIMARI TEREZINHA GUIMARÃES, acima qualificada, dando plena quitação das quotas cedidas.

CLÁUSULA SEGUNDA NOVA DISTRIBUIÇÃO DO CAPITAL: Em virtude das modificações havidas, o capital social, inteiramente integralizado em moeda nacional, fica assim dividido entre os sócios:

SOCIO	(%)	QUOTAS	VALOR
ROMANO ANTONIO POSSATTO	50.00	70000	70.000,00
ANIMARI TEREZINHA GUIMARÃES	41.00	57400	57.400,00
SARAH CAROLINA GUIMARÃES	9.00	12600	12.600,00
TOTAL	100.00	140000	140.000,00

CARTÓRIO DISTRITAL DE REGISTRO CIVIL E TABELIONATO MUNICÍPIO DE FLOR DA SERRA DO SUL COMARCA DE MARMELEIRO ESTADO DO PARANÁ LUIZ CARLOS GUIMARÃES OFICIAL/TABELIÃO JULIANA PAULA GUIMARÃES ESCREVENTE JURAMENTADA

CLÁUSULA TERCEIRA - DA ALTERAÇÃO DO SOCIO: Fica alterado o estado civil da sócia, SARAH CAROLINA GUIMARAES, que a partir dessa passa a assinar SARAH CAROLINA GUIMARAES DA ROSA.

CLAUSULA QUARTA - Permanecem inalteradas as demais cláusulas vigentes que não colidirem com as disposições do presente instrumento.

CLÁUSULA QUINTA - DA CONSOLIDAÇÃO DO CONTRATO: Resolvem por este instrumento de trabalho, os sócios consolidar o contrato social, tornando assim sem efeito a partir desta data, as cláusulas e condições contidas no contrato primitivo e suas alterações, passa a ter a seguinte redação.

CONSOLIDAÇÃO
ODONTOMEDI PRODUTOS ODONTOLOGICOS E HOSPITALARES LTDA - ME
CNPJ/MF: 06.194.440/0001-03
NIRE: 412.0521259-3

1) ROMANO ANTONIO POSSATTO, brasileiro, casado sob o regime de comunhão universal de bens, natural de Jaguari-RS,empresário, inscrito no CPF/MF sob nº 196.017.609-97, portador da carteira de identidade RG nº. 3.719.810-2 SSP-PR, residente e domiciliado na Rua Nair , 282, Centro, Perola do Oeste-PR, CEP: 85740-000.

2) ANIMARI TEREZINHA GUIMARÃES, brasileira, casada sob o regime de comunhão universal de bens, natural de Jabora-SC,empresária, inscrita no CPF/MF sob nº 896.860.049-04, portadora da carteira de identidade RG nº. 1.486.527-8 SSP-PR, residente e domiciliada na Av. Francisco Perondi , 549, Centro,Flor da Serra do Sul-PR, CEP: 85618-000.

3) SARAH CAROLINA GUIMARÃES DA ROSA, brasileira, casada sob o regime de comunhão parcial de bens, natural de Francisco Beltrao-PR,odontologa, inscrita no CPF/MF sob nº 051.763.829-03, portadora da carteira de identidade RG nº. 8.210.567-0 SSP-PR, residente e domiciliada na Av. Francisco Perondi , 549, Centro,Flor da Serra do Sul-PR, CEP: 85618-000.

Únicos sócios da Sociedade Empresária Limitada que gira sob o nome de ODONTOMEDI PRODUTOS ODONTOLOGICOS E HOSPITALARES LTDA - ME , com nome fantasia de ODONTOMEDI, com sede na Av. Luiz Antonio Faedo , 1612, Sala 01 ,Industrial , Francisco Beltrão -PR , CEP 85601-275, e inscrita no CNPJ/MF sob nº 06.194.440/0001-03, registrada na Junta Comercial do Paraná sob nº 412.0521259-3 em 12/04/2004 resolvem por este instrumento particular consolidar seu contrato de acordo com as cláusulas seguintes:

CARTORIO DISTRITAL DE REGISTRO CIVIL E TABELIONATO MUNICIPIO DE FLOR DA SERRA DO SUL COMARCA DE MARMELEIRO ESTADO DO PARANÁ LUIZ CARLOS GUIMARÃES OFICIAL / TABELIÃO JULIANA PAULA GUIMARÃES ESCREVENTE JURAMENTADA

CLÁUSULA PRIMEIRA - NOME EMPRESARIAL, SEDE E DOMICÍLIO: A sociedade gira sob o nome empresarial de ODONTOMEDI PRODUTOS ODONTOLOGICOS E HOSPITALARES LTDA - ME e tem sede e domicílio na Av. Luiz Antonio Faedo , 1612, Sala 01 ,Industrial , Francisco Beltrão -PR , CEP 85601-275.

CLÁUSULA SEGUNDA - FILIAIS E OUTRAS DEPENDÊNCIAS: A sociedade poderá a qualquer tempo, abrir ou fechar filial ou outra dependência, no país ou no exterior, mediante alteração contratual assinada por todos os sócios.

TERCEIRA ALTERAÇÃO CONTRATUAL DA SOCIEDADE:
ODONTOMEDI PRODUTOS ODONTOLOGICOS E HOSPITALARES LTDA - ME
CNPJ/MF N.º 06.194.440/0001-03
NIRE 412.0521259-3

CLÁUSULA TERCEIRA - INÍCIO DAS ATIVIDADES E PRAZO DE DURAÇÃO DA SOCIEDADE: A sociedade iniciou suas atividades em 16/04/2004 em seu prazo de duração é por tempo indeterminado.

CLÁUSULA QUARTA - OBJETO SOCIAL: A sociedade tem por objeto a exploração no ramo de: Comércio atacadista de produtos odontológicos e medicamentos hospitalares e Comercio Atacadista de Instrumentos e Materiais Ortopédicos e Hospitalares .

CLÁUSULA QUINTA - CAPITAL SOCIAL: O capital social é de R$ 140.000,00 (cento e quarenta mil reais), divididos em 140,000 (cento e quarenta mil) quotas de capital no valor nominal de R$ 1,00 (Hum Real) cada uma, subscrita e já integralizadas, em moeda corrente do País, pelos sócios e distribuídas da seguinte forma:

SOCIO	(%)	QUOTAS	VALOR
ROMANO ANTONIO POSSATTO	50.00	70000	70.000,00
ANIMARI TEREZINHA GUIMARÃES	41.00	57400	57.400,00
SARAH CAROLINA GUIMARÃES DA ROSA	9.00	12600	12.600,00
TOTAL	100.00	140000	140.000,00

CLÁUSULA SEXTA - RESPONSABILIDADE DOS SÓCIOS: A responsabilidade de cada sócio é restrita ao valor de suas quotas, mas todos respondem solidariamente pela integralização do capital social, conforme dispõe o art. 1.052 da Lei 10.406/2002.

CLÁUSULA SÉTIMA - CESSÃO E TRANSFERÊNCIA DE QUOTAS: As quotas são indivisíveis e não poderão ser cedidas ou transferidas a terceiros sem o consentimento dos outros sócios, a quem fica assegurado, em igualdade de condições e preço, o direito de preferência para a sua aquisição se postas à venda, formalizando, se realizada a cessão delas, a alteração contratual pertinente.

Parágrafo único: O sócio que pretenda ceder ou transferir todas ou parte de suas quotas deverá notificar por escrito aos outros sócios, discriminando a quantidade de quotas postas à venda, o preço, forma e prazo de pagamento, para que estes exerçam ou renunciem ao direito de preferência, o que deverão fazer dentro de 30 (trinta) dias, contados do recebimento da notificação ou em prazo maior a critério do sócio alienante. Se todos os sócios manifestarem seu direito de preferência, a cessão das quotas se fará na proporção das quotas que então possuírem. Decorrido esse prazo sem que seja exercido o direito de preferência, as quotas poderão ser livremente transferidas.

CLÁUSULA OITAVA - ADMINISTRAÇÃO DA SOCIEDADE E USO DO NOME EMPRESARIAL: A administração da sociedade cabe a ROMANO ANTONIO POSSATTO e ANIMARI TEREZINHA GUIMARÃES, com os poderes e atribuições de gerir e administrar os negócios da sociedade, representá-la ativa e passivamente, judicial e extra judicialmente, perante órgãos públicos, instituições financeiras, entidades privadas e terceiros em geral, bem como praticar todos os demais atos necessários à consecução dos objetivos ou à defesa dos interesses e direitos da sociedade, autorizado o uso do nome empresarial isoladamente.

§ 1.º- É vedado o uso do nome empresarial em atividades estranhas ao interesse social ou assumir obrigações seja em favor de qualquer dos quotistas ou de terceiros, bem como onerar ou alienar bens imóveis da sociedade, sem autorização do outro sócio.

§ 2.º- Faculta-se aos administradores, atuando isoladamente, constituir, em nome da sociedade, procuradores para período determinado, devendo o instrumento de mandato especificar os atos e operações a serem praticados.

CARTÓRIO DE REGISTRO CIVIL E TABELIONATO DE NOTAS
MUNICÍPIO DE FLOR DA SERRA DO
COMARCA DE MARIALEIRO
ESTADO DO PARANÁ
LUIZ CARLOS GUIMARÃES
OFICIAL / TABELIÃO
JULIANA PAULA GUIMARÃES
ESCREVENTE JURAMENTADA

TERCEIRA ALTERAÇÃO CONTRATUAL DA SOCIEDADE:
ODONTOMEDI PRODUTOS ODONTOLOGICOS E HOSPITALARES LTDA - ME
CNPJ/MF N.º 06.194.440/0001-03
NIRE 412.0521259-3

CLÁUSULA NONA - RETIRADA PRO-LABORE: Os sócios poderão, de comum acordo, fixar uma retirada mensal, a título de "pró-labore", observadas as disposições regulamentares pertinentes.

CLÁUSULA DÉCIMA - EXERCÍCIO SOCIAL, DEMONSTRAÇÕES FINANCEIRAS E PARTICIPAÇÃO DOS SÓCIOS NOS RESULTADOS: Ao término de cada exercício social, coincidente com o ano civil, os administradores prestarão contas justificadas de sua administração, procedendo à elaboração do inventário, do balanço patrimonial e demais demonstrações contábeis requeridas pela legislação societária, elaboradas em conformidade com as Normas Brasileiras de Contabilidade, participando todos os sócios dos lucros ou perdas apurados, na mesma proporção das quotas de capital que possuem na sociedade.

Parágrafo único - A sociedade poderá levantar balanços ou balancetes patrimoniais em períodos inferiores há um ano, e o lucro apurado nessas demonstrações intermediárias, poderá ser distribuído mensalmente aos sócios, a título de Antecipação de Lucros, proporcionalmente às quotas de capital de cada um. Nesse caso será observada a reposição dos lucros quando a distribuição afetar o capital social, conforme estabelece o art. 1.059 da Lei n.º 10.406/2002.

CLÁUSULA DÉCIMA PRIMEIRA - JULGAMENTO DAS CONTAS: Nos quatro meses seguintes ao término do exercício social, os sócios deliberarão sobre as contas e designarão administradores quando for o caso.

Parágrafo único - Até 30 (trinta) dias antes da data marcada para a reunião, o balanço patrimonial e o de resultado econômico devem ser postos, por escrito, e com a prova do respectivo recebimento, à disposição dos sócios que não exerçam a administração.

CLÁUSULA DÉCIMA SEGUNDA - FALECIMENTO OU INTERDIÇÃO DE SÓCIO: Falecendo ou interditado qualquer sócio, a sociedade continuará suas atividades com os herdeiros, sucessores e o incapaz. Não sendo possível ou inexistindo interesse destes ou dos sócios remanescentes, o valor de seus haveres será apurado e liquidado com base na situação patrimonial da sociedade, à data da resolução, verificada em balanço especialmente levantado.

Parágrafo único - O mesmo procedimento será adotado em outros casos em que a sociedade se resolva em relação a seu sócio.

CLÁUSULA DÉCIMA TERCEIRA - DECLARAÇÃO DE DESIMPEDIMENTO: Os Administradores declaram, sob as penas da lei, que não estão impedidos de exercer a administração da sociedade, por lei especial, ou em virtude de condenação criminal, ou por se encontrarem sob os efeitos dela, a pena que vede, ainda que temporariamente, o acesso a cargos públicos; ou por crime falimentar, de prevaricação, peita ou suborno, concussão, peculato, ou contra a economia popular, contra o sistema financeiro nacional, contra normas de defesa da concorrência, contra as relações de consumo, fé pública ou a propriedade.

CLÁUSULA DÉCIMA QUARTA - FORO: Fica eleito o foro da comarca de Francisco Beltrão-Pr para o exercício e o cumprimento dos direitos e obrigações resultantes deste contrato, com expressa renúncia a qualquer outro, por mais especial ou privilegiado que seja ou venha ser.

E por estarem assim, justos e contratados, lavram e assinam, a presente , em 3 (três) vias de igual teor e forma, obrigando-se fielmente por si, seus herdeiros e sucessores legais a cumpri-lo em todos os seus termos.

CARTÓRIO DISTRITAL DE CIVIL E TABELIONATO
MUNICÍPIO DE FLOR DA SERRA DO SUL
COMARCA DE MARMELEIRO
ESTADO DO PARANÁ
LUIZ CARLOS GUIMARÃES
OFICIAL
JULIANA PAULA GUIMARÃES
ESCREVENTE JURAMENTADA

TERCEIRA ALTERAÇÃO CONTRATUAL DA SOCIEDADE:
ODONTOMEDI PRODUTOS ODONTOLOGICOS E HOSPITALARES LTDA - ME
CNPJ/MF N.º 06.194.440/0001-03
NIRE 412.0521259-3

Francisco Beltrão -PR, 04 de maio de 2012

ROMANO ANTONIO POSSATTO

ANIMARI TEREZINHA GUIMARÃES

SARAH CAROLINA GUIMARÃES DA ROSA

MARTA DE FATIMA SAVARIS GUIMARÃES

Lei. 13.228 de 18/07/2001
SELO FUNARPEN
TABELIONATO DE NOTAS
ER055721

JUNTA COMERCIAL DO PARANÁ
AGÊNCIA REGIONAL DE FRANCISCO BELTRÃO
SEBASTIÃO MOTTA
SECRETÁRIO GERAL

Reconheço ser verdadeira a presente fotocópia da qual me foi apresentada o original do mesmo
O referido é verdade e dou fé.
Flor da Serra do Sul 14/05/2013
Em testemunho da verdade.
LUIZ CARLOS GUIMARÃES
TABELIÃO
JULIANA PAULA GUIMARÃES
ESCREVENTE JURAMENTADA

ODONTOMEDI®
produtos odontológicos e hospitalares

À COMISSÃO DE LICITAÇÕES DO MUNICÍPIO DE PLANALTO
PLANALTO – PR
TOMADA DE PREÇOS Nº 004/2013

DECLARAÇÃO DE ENQUADAMENTO EM REGIME DE TRIBUTAÇÃO DE MICRO EMPRESA OU EMPRESA DE PEQUENO PORTE

A empresa **ODONTOMEDI – Produtos Odontológicos e Hospitalares Ltda**, com sede na Rua Luiz Antônio Faedo, Bairro Industrial, no município de Francisco Beltrão – PR, inscrita no CNPJ nº 06.194.440/0001-03, por intermédio de seu representante legal a Sra. **ANIMARI TEREZINHA GUIMARÃES**, portadora da Carteira de Identidade nº 1.468.527-PR e do CPF nº 896.860.049-04, e seu contador Sr. **ADEMIR JORGE ARISI**, CPF nº 545.983.629-87, em conformidade com o disposto no artigo 4°, inciso VII, da Lei n.° 10.520/02, na qualidade de Proponente do procedimento licitatório sob a modalidade **Tomada de Preços nº 004/2013**, instaurado pelo Município de Planalto - PR, **DECLARA**, para todos os fins de direito que estamos sob o regime de Empresa de Pequeno Porte, para efeito do disposto na Lei Complementar n.º 123, de 14 de dezembro de 2006.

Por ser expressão da verdade, firmamos a presente.

Francisco Beltrão, 03 de junho de 2013.

Animari Terezinha Guimarães
RG: 1.486.527-8 – PR
Sócia-Administrativa

06.194.440/0001-03
ODONTOMEDI - PRODUTOS ODONTOLÓGICOS E HOSPITALARES LTDA.
Av. Luiz Antônio Faedo, 1612
B. Industrial - CEP 85601-275
Francisco Beltrão - Paraná

Ademir Jorge Arisi
CPF: 545.983.629-87
CRC-PR 034084/O-5

Ademir Jorge Arisi
Contador
CRC nº PR-034.084/05

Fone: 46 **3524.1834** • Fax 46 **3523.1491**
Rua Luiz Antonio Faedo, 1612
Sala 01 . Bairro Industrial . 85601-275 . Francisco Beltrão . PR
e-mail: odontomedi@wln.com.br . odontomedifb@hotmail.com

MINISTÉRIO DO DESENVOLVIMENTO, INDÚSTRIA E COMÉRCIO EXTERIOR
DEPARTAMENTO NACIONAL DE REGISTRO DO COMÉRCIO
JUNTA COMERCIAL DO PARANÁ

CARTÓRIO DO 2º OFÍCIO FRANCISCO BELTRÃO - PR

CERTIDÃO SIMPLIFICADA

Certificamos que as informações abaixo constam dos documentos arquivados nesta Junta Comercial e são vigentes na data da sua expedição.

Nome Empresarial
ODONTOMEDI PRODUTOS ODONTOLÓGICOS E HOSPITALATES LTDA -ME

Natureza Jurídica: SOCIEDADE EMPRESÁRIA LIMITADA

Número de Identificação do Registro de Empresas - NIRE (Sede)	CNPJ	Data de Arquivamento do Ato Constitutivo	Data de Início de Atividade
41 2 0521259-3	06.194.440/0001-03	12/04/2004	16/04/2004

Endereço Completo (Logradouro, Nº e Complemento, Bairro, Cidade, UF, CEP)
AV LUIZ ANTONIO FAEDO, 1612-SALA 01, INDUSTRIAL, FRANCISCO BELTRÃO, PR, 85.601-275

Objeto Social
COMERCIO ATACADISTA DE PRODUTOS ODONTOLOGICOS E MEDICAMENTOS HOSPITALARES E COMERCIO ATACADISTA DE INSTRUMENTOS E MATERIAS ORTOPEDICOS E HOSPITALARES;

Capital	Microempresa ou Empresa de Pequeno Porte (Lei nº 123/2006)	Prazo de Duração
Capital: R$ 140.000,00 (CENTO E QUARENTA MIL REAIS) Capital Integralizado: R$ 140.000,00 (CENTO E QUARENTA MIL REAIS)	Microempresa	Indeterminado

Sócios/Participação no Capital/Espécie de Sócio/Administrador/Término do Mandato

Nome/CPF ou CNPJ	Participação no capital (R$)	Espécie de Sócio	Administrador	Término do Mandato
ANIMARI TEREZINHA GUIMARAES 896.860.049-04	57.400,00	SOCIO	Administrador	XXXXXXXXXX
ROMANO ANTONIO POSSATTO 196.017.609-97	70.000,00	SOCIO	Administrador	XXXXXXXXXX
SARAH CAROLINA GUIMARAES 051.763.829-03	12.600,00	SOCIO		XXXXXXXXXX

Último Arquivamento
Data: 09/05/2012 Número: 20123525551
Ato: ALTERAÇÃO
Evento (s): ALTERACAO DE DADOS (EXCETO NOME EMPRESARIAL)
CONSOLIDAÇÃO DE CONTRATO/ESTATUTO

Situação
REGISTRO ATIVO

Status
XXXXXXXXXXXXXXXXX

FRANCISCO BELTRÃO - PR, 30 de abril de 2013

13/237989-9

SEBASTIÃO MOTTA
SECRETARIO GERAL

TABELIONATO DE NOTAS ER39011B

2º TABELIONATO DE NOTAS CARTÓRIO MALTA
Rua Octávio Camargo, 1999 – Centro – Francisco Beltrão - PR – CEP: 85.[illegible]010 – Telefax: (46) 3[illegible]5-6200

AUTENTICAÇÃO
A presente fotocópia confere com o documento a mim apresentado.
O referido é verdade e Dou Fé.
Francisco Beltrão - PR 03/06/2013

GUSTAVO DE CAMARGO SARTORI - EMPREGADO AUTORIZADO - R$2,[illegible]
QUALQUER EMENDA OU RASURA SERÁ CONSIDERADO COMO INDÍCIO DE ADULTERAÇÃO

Victor A. Galvão
RG 8.850.195-1

EM BRANCO

EM BRANCO

Receita Federal

Comprovante de Inscrição e de Situação Cadastral

Contribuinte,

Confira os dados de Identificação da Pessoa Jurídica e, se houver qualquer divergência, providencie junto à RFB a sua atualização cadastral.

REPÚBLICA FEDERATIVA DO BRASIL

CADASTRO NACIONAL DA PESSOA JURÍDICA

NÚMERO DE INSCRIÇÃO
06.194.440/0001-03
MATRIZ

COMPROVANTE DE INSCRIÇÃO E DE SITUAÇÃO CADASTRAL

DATA DE ABERTURA
12/04/2004

NOME EMPRESARIAL
ODONTOMEDI - PRODUTOS ODONTOLOGICOS E HOSPITALARES LTDA - EPP

TÍTULO DO ESTABELECIMENTO (NOME DE FANTASIA)
ODONTOMEDI

CÓDIGO E DESCRIÇÃO DA ATIVIDADE ECONÔMICA PRINCIPAL
46.45-1-03 - Comércio atacadista de produtos odontológicos

CÓDIGO E DESCRIÇÃO DAS ATIVIDADES ECONÔMICAS SECUNDÁRIAS
46.44-3-01 - Comércio atacadista de medicamentos e drogas de uso humano
46.45-1-01 - Comércio atacadista de instrumentos e materiais para uso médico, cirúrgico, hospitalar e de laboratórios
46.45-1-02 - Comércio atacadista de próteses e artigos de ortopedia

CÓDIGO E DESCRIÇÃO DA NATUREZA JURÍDICA
206-2 - SOCIEDADE EMPRESARIA LIMITADA

LOGRADOURO	NÚMERO	COMPLEMENTO
AV LUIZ ANTONIO FAEDO	**1612**	**SALA 01**

CEP	BAIRRO/DISTRITO	MUNICÍPIO	UF
85.601-275	**INDUSTRIAL**	**FRANCISCO BELTRAO**	**PR**

SITUAÇÃO CADASTRAL
ATIVA

DATA DA SITUAÇÃO CADASTRAL
05/02/2005

MOTIVO DE SITUAÇÃO CADASTRAL

SITUAÇÃO ESPECIAL
****

DATA DA SITUAÇÃO ESPECIAL
****

Aprovado pela Instrução Normativa RFB nº 1.183, de 19 de agosto de 2011.

Emitido no dia **27/05/2013** às **13:09:15** (data e hora de Brasília). Página: **1/1**

Voltar

© Copyright Receita Federal do Brasil - 27/05/2013

ODONTOMEDI®
produtos odontológicos e hospitalares

À COMISSÃO DE LICITAÇÕES DO MUNICÍPIO DE PLANALTO
PLANALTO – PR
TOMADA DE PREÇOS Nº 004/2013

DECLARAÇÃO DE IDONEIDADE

A empresa **ODONTOMEDI – Produtos Odontológicos e Hospitalares Ltda**, com sede na Rua Luiz Antônio Faedo, Bairro Industrial, no município de Francisco Beltrão – PR, inscrita no CNPJ nº 06.194.440/0001-03, por intermédio de seu representante legal a Sra. **ANIMARI TEREZINHA GUIMARÃES**, portadora da Carteira de Identidade nº 1.468.527-PR e do CPF nº 896.860.049-04, **DECLARA**, para os fins de direito, na qualidade de proponente do procedimento licitatório, sob a modalidade de TOMADA DE PREÇOS Nº 004/2013, instaurado pelo Município de Planalto, que não fomos declarados inidôneos para licitar ou contratar com o Poder Público, em qualquer de suas esferas.

Por ser expressão da verdade, firmamos a presente.

Francisco Beltrão, 03 de junho de 2013.

Animari Terezinha Guimarães
RG: 1.486.527-8 – PR
Sócia-Administrativa

06.194.440/0001-03
ODONTOMEDI - PRODUTOS ODONTOLÓGICOS E HOSPITALARES LTDA.
Av. Luiz Antônio Faedo, 1612
B. Industrial - CEP 85601-275
Francisco Beltrão - Paraná

Fone: 46 **3524.1834** • Fax 46 **3523.1491**
Rua Luiz Antonio Faedo, 1612
Sala 01 . Bairro Industrial . 85601-275 . Francisco Beltrão . PR
e-mail: odontomedi@wln.com.br . odontomedifb@hotmail.com

ODONTOMEDI®
produtos odontológicos e hospitalares

À COMISSÃO DE LICITAÇÕES DO MUNICÍPIO DE PLANALTO
PLANALTO – PR
TOMADA DE PREÇOS Nº 004/2013

DECLARAÇÃO DE NÃO EMPREGO DE MENORES

A empresa **ODONTOMEDI – Produtos Odontológicos e Hospitalares Ltda**, com sede na Rua Luiz Antônio Faedo, Bairro Industrial, no município de Francisco Beltrão – PR, inscrita no CNPJ nº 06.194.440/0001-03, por intermédio de seu representante legal a Sra. **ANIMARI TEREZINHA GUIMARÃES**, portadora da Carteira de Identidade nº 1.468.527-PR e do CPF nº 896.860.049-04, participante da licitação modalidade de TOMADA DE PREÇOS Nº 004/2013, **DECLARA**, na forma e sob as penas impostas pela Lei nº 8.666/93, de 21 de junho de 1993 e demais legislação pertinente, que, nos termos do § 6º do artigo 27 da Lei nº 6.544, de 22 de novembro de 1989, encontra-se em situação regular perante o Ministério do Trabalho, no que se refere à observância do disposto no inciso XXXIII do artigo 7º da Constituição Federal.

Por ser expressão da verdade, firmamos a presente.

Francisco Beltrão, 03 de junho de 2013.

Animari Terezinha Guimarães
RG: 1.486.527-8 – PR
Sócia-Administrativa

06.194.440/0001-03
ODONTOMEDI - PRODUTOS ODONTOLÓGICOS E HOSPITALARES LTDA.
Av. Luiz Antônio Faedo, 1612
B. Industrial - CEP 85601-275
Francisco Beltrão - Paraná

Fone: 46 **3524.1834** • Fax 46 **3523.1491**
Rua Luiz Antonio Faedo, 1612
Sala 01 . Bairro Industrial . 85601-275 . Francisco Beltrão . PR
e-mail: odontomedi@wln.com.br . odontomedifb@hotmail.com

ODONTOMEDI®
produtos odontológicos e hospitalares

À COMISSÃO DE LICITAÇÕES DO MUNICÍPIO DE PLANALTO
PLANALTO – PR
TOMADA DE PREÇOS Nº 004/2013

DECLARAÇÃO DE PLENO ATENDIMENTO AOS REQUISITOS DE HABILITAÇÃO

A empresa **ODONTOMEDI – Produtos Odontológicos e Hospitalares Ltda**, com sede na Rua Luiz Antônio Faedo, Bairro Industrial, no município de Francisco Beltrão – PR, inscrita no CNPJ nº 06.194.440/0001-03, por intermédio de seu representante legal a Sra. **ANIMARI TEREZINHA GUIMARÃES**, portadora da Carteira de Identidade nº 1.468.527-PR e do CPF nº 896.860.049-04, em conformidade com o disposto no artigo 4°, inciso VII, da Lei n° 10.520/02, **DECLARA**, que **CUMPRE PLENAMENTE OS REQUISITOS HABILITATÓRIOS** exigidos no Edital que rege o certame acima indicado.

Por ser expressão da verdade, firmamos a presente.

Francisco Beltrão, 03 de junho de 2013.

Animari Terezinha Guimarães
RG: 1.486.527-8 – PR
Sócia-Administrativa

06.194.440/0001-03
ODONTOMEDI - PRODUTOS ODONTOLÓGICOS E HOSPITALARES LTDA.
Av. Luiz Antônio Faedo, 1612
B. Industrial - CEP 85601-275
Francisco Beltrão - Paraná

Fone: 46 **3524.1834** • Fax 46 **3523.1491**
Rua Luiz Antonio Faedo, 1612
Sala 01 . Bairro Industrial . 85601-275 . Francisco Beltrão . PR
e-mail: odontomedi@wln.com.br . odontomedifb@hotmail.com

PREFEITURA DO MUNICÍPIO DE PLANALTO
CNPJ 76.460.526/0001-16
Praça são Francisco de Assis, 1583
Fones: (046) 555-1331 – Fax: 555-1272
85750-000 - PLANALTO - PARANÁ

TOMADA DE PREÇOS Nº 004/2013
DATA: 04/06/2013

EMPRESA: S & R DISTRIBUIDORA LTDA - EPP

DOCUMENTOS PARA HABILITAÇÃO

- Certidão Negativa de Débitos CND – Validade até: **15/07/2013**
- Certidão de Regularidade de Situação CRS-FGTS – Validade **até: 14/06/2013;**
- Certidão Negativa de Tributos Federais – Validade até **17/09/2013;**
- Certidão Negativa de Tributos Estaduais – Validade até **14/06/2013;**
- Certidão Negativa de Tributos Municipais – Validade até **26/06/2013;**
- Certidão de negativas de débitos trabalhistas – Validade até **20/07/2013;**
- Autorização de Funcionamento expedida pela ANVISA
- Contrato Social da Empresa;
- CNPJ da empresa;
- Declaração de idoneidade (anexo III)
- Declaração de Observância ao Disposto do Inciso XXXIII do Artigo 7º da Constituição Federal.

MINISTÉRIO DA FAZENDA
Secretaria da Receita Federal do Brasil

CERTIDÃO NEGATIVA
DE DÉBITOS RELATIVOS ÀS CONTRIBUIÇÕES PREVIDENCIÁRIAS E ÀS DE TERCEIROS

Nº 000062013-20022315
Nome: S & R DISTRIBUIDORA LTDA - EPP
CNPJ: 04.889.315/0001-92

Ressalvado o direito de a Fazenda Nacional cobrar e inscrever quaisquer dívidas de responsabilidade do sujeito passivo acima identificado que vierem a ser apuradas, é certificado que não constam pendências em seu nome relativas a contribuições administradas pela Secretaria da Receita Federal do Brasil (RFB) e a inscrições em Dívida Ativa da União (DAU).

Esta certidão, emitida em nome da matriz e válida para todas as suas filiais, refere-se exclusivamente às contribuições previdenciárias e às contribuições devidas, por lei, a terceiros, inclusive às inscritas em DAU, não abrangendo os demais tributos administrados pela RFB e as demais inscrições em DAU, administradas pela Procuradoria-Geral da Fazenda Nacional (PGFN), objeto de Certidão Conjunta PGFN/RFB.

Esta certidão é valida para as finalidades previstas no art. 47 da Lei nº 8,212 de 24 de julho de 1991, exceto para:

- averbação de obra de construção civil no Registro de Imóveis;
- redução de capital social, transferência de controle de cotas de sociedade limitada e cisão parcial ou transformação de entidade ou de sociedade sociedade empresária simples;
- baixa de firma individual ou de empresário, conforme definido pelo art.931 da Lei nº 10.406, de 10 de Janeiro de 2002 - Código Civil, extinção de entidade ou sociedade empresária ou simples.

A aceitação desta certidão está condicionada à finalidade para a qual foi emitida e à verificação de sua autenticidade na Internet, no endereço <http://www.receita.fazenda.gov.br>.

Certidão emitida com base na Portaria Conjunta PGFN/RFB nº 01, de 20 de janeiro de 2010.

Emitida em 16/01/2013.
Válida até 15/07/2013.

Certidão emitida gratuitamente.

Atenção:qualquer rasura ou emenda invalidará este documento.

IMPRIMIR VOLTAR

CAIXA ECONÔMICA FEDERAL

Certificado de Regularidade do FGTS - CRF

Inscrição: 04889315/0001-92
Razão Social: S E R DISTRIBUIDORA LTDA
Endereço: RUA REGENTO DIOGO A FEIJO 451 D / SAO CRISTOVAO / CHAPECO / SC / 89803-230

A Caixa Econômica Federal, no uso da atribuição que lhe confere o Art. 7, da Lei 8.036, de 11 de maio de 1990, certifica que, nesta data, a empresa acima identificada encontra-se em situação regular perante o Fundo de Garantia do Tempo de Serviço - FGTS.

O presente Certificado não servirá de prova contra cobrança de quaisquer débitos referentes a contribuições e/ou encargos devidos, decorrentes das obrigações com o FGTS.

Validade: 16/05/2013 a 14/06/2013

Certificação Número: 2013051614443512241577

Informação obtida em 27/05/2013, às 09:20:27.

A utilização deste Certificado para os fins previstos em Lei está condicionada à verificação de autenticidade no site da Caixa: **www.caixa.gov.br**

B

MINISTÉRIO DA FAZENDA
Procuradoria-Geral da Fazenda Nacional
Secretaria da Receita Federal do Brasil

CERTIDÃO CONJUNTA NEGATIVA

DE DÉBITOS RELATIVOS AOS TRIBUTOS FEDERAIS E À DÍVIDA ATIVA DA UNIÃO

Nome: S & R DISTRIBUIDORA LTDA - EPP
CNPJ: 04.889.315/0001-92

Ressalvado o direito de a Fazenda Nacional cobrar e inscrever quaisquer dívidas de responsabilidade do sujeito passivo acima identificado que vierem a ser apuradas, é certificado que não constam pendências em seu nome, relativas a tributos administrados pela Secretaria da Receita Federal do Brasil (RFB) e a inscrições em Dívida Ativa da União junto à Procuradoria-Geral da Fazenda Nacional (PGFN).

Esta certidão, emitida em nome da matriz e válida para todas as suas filiais, refere-se exclusivamente à situação do sujeito passivo no âmbito da RFB e da PGFN, não abrangendo as contribuições previdenciárias e as contribuições devidas, por lei, a terceiros, inclusive as inscritas em Dívida Ativa do Instituto Nacional do Seguro Social (INSS), objeto de certidão específica.

A aceitação desta certidão está condicionada à verificação de sua autenticidade na Internet, nos endereços <http://www.receita.fazenda.gov.br> ou <http://www.pgfn.fazenda.gov.br>.

Certidão emitida com base na Portaria Conjunta PGFN/RFB nº 3, de 02/05/2007.
Emitida às 06:59:29 do dia 21/03/2013 <hora e data de Brasília>.
Válida até 17/09/2013.
Código de controle da certidão: **C959.7FA6.1D82.C653**

Certidão emitida gratuitamente.

Atenção: qualquer rasura ou emenda invalidará este documento.

ESTADO DE SANTA CATARINA
SECRETARIA DE ESTADO DA FAZENDA

CERTIDÃO NEGATIVA DE DÉBITOS ESTADUAIS

Nome (razão social):	**S & R DISTRIBUIDORA LTDA**
CNPJ/CPF:	**04.889.315/0001-92**

Ressalvando o direito da Fazenda Estadual de inscrever e cobrar as dívidas que vierem a ser apuradas, é certificado que não constam, na presente data, pendências em nome do contribuinte acima identificado, relativas aos tributos, dívida ativa e demais débitos administrados pela Secretaria de Estado da Fazenda.

Dispositivo Legal:	Lei nº 3938/66, Art. 154
Número da certidão:	130140106344296
Data Emissão:	15-04-2013 08:00:51
Validade (Lei nº 3938/66, Art. 158, modificado pelo artigo 18 da Lei n 15.510/11."):	14-06-2013 08:00:51

A autenticidade desta certidão deverá ser confirmada na página da Secretaria de Estado da Fazenda na Internet, no endereço: http://www.sef.sc.gov.br

Imprimir

ESTADO DE SANTA CATARINA
PREFEITURA MUNICIPAL DE CHAPECO
SECRETARIA DE FAZENDA

Data: 27/05/2013 09h21min

Número	Validade
23227	26/06/2013

CERTIDÃO NEGATIVA DE DÉBITOS

Nome / Razão Social

S & R DISTRIBUIDORA LTDA CNPJ: 04.889.315/0001-92

Aviso

Sem Débitos

Mensagem

Certificamos, que o contribuinte acima especificado, NADA deve à Fazenda Municipal referente aos tributos municipais, ou Dívida Ativa, até a presente data.

Ressalvado o direito da Fazenda Municipal cobrar as dívidas que, por ventura sejam apuradas, do contribuinte acima especificado.

Código de Controle

DCA0STCORHZT3141

A validade do documento pode ser consultada no site da prefeitura por meio do código de controle informado.
http://www.chapeco.sc.gov.br

Chapecó (SC), 27 de Maio de 2013

Avenida GETULIO DORNELES VARGAS, 957 - CENTRO
Chapecó (SC) - CEP: 89.801-971 - Fone: (49) 3321-8500

PODER JUDICIÁRIO
JUSTIÇA DO TRABALHO

CERTIDÃO NEGATIVA DE DÉBITOS TRABALHISTAS

Nome: S & R DISTRIBUIDORA LTDA - EPP (MATRIZ E FILIAIS)
CNPJ: 04.889.315/0001-92
Certidão nº: 16102397/2013
Expedição: 22/01/2013, às 18:51:03
Validade: 20/07/2013 - 180 (cento e oitenta) dias, contados da data de sua expedição.

Certifica-se que **S & R DISTRIBUIDORA LTDA - EPP (MATRIZ E FILIAIS)**, inscrito(a) no CNPJ sob o nº **04.889.315/0001-92, NÃO CONSTA** do Banco Nacional de Devedores Trabalhistas.
Certidão emitida com base no art. 642-A da Consolidação das Leis do Trabalho, acrescentado pela Lei nº 12.440, de 7 de julho de 2011, e na Resolução Administrativa nº 1470/2011 do Tribunal Superior do Trabalho, de 24 de agosto de 2011.
Os dados constantes desta Certidão são de responsabilidade dos Tribunais do Trabalho e estão atualizados até 2 (dois) dias anteriores à data da sua expedição.
No caso de pessoa jurídica, a Certidão atesta a empresa em relação a todos os seus estabelecimentos, agências ou filiais.
A aceitação desta certidão condiciona-se à verificação de sua autenticidade no portal do Tribunal Superior do Trabalho na Internet (http://www.tst.jus.br).
Certidão emitida gratuitamente.

INFORMAÇÃO IMPORTANTE
Do Banco Nacional de Devedores Trabalhistas constam os dados necessários à identificação das pessoas naturais e jurídicas inadimplentes perante a Justiça do Trabalho quanto às obrigações estabelecidas em sentença condenatória transitada em julgado ou em acordos judiciais trabalhistas, inclusive no concernente aos recolhimentos previdenciários, a honorários, a custas, a emolumentos ou a recolhimentos determinados em lei; ou decorrentes de execução de acordos firmados perante o Ministério Público do Trabalho ou Comissão de Conciliação Prévia.

F

DADOS DA EMPRESA

Razão Social	CNPJ
S & R DISTRIBUIDORA LTDA	04.889.315/0001-92
Endereço Completo	**Telefone**
RUA REGENTE DIOGO A. FEIJÓ, Nº 451-D - SÃO CRISTOVÃO CEP: 89803230 - CHAPECÓ/SC	49-3230360
Responsável Técnico	**Responsável Legal**
PATRICIA MENEGAZZO RODRIGUES	SERGIO JACIR PORTELA

DADOS DO CADASTRO

Cadastro Nº	Data do Cadastro	Situação
1.05.622-0	28/08/2003	**ATIVA**
Nº do Processo	**Cadastro**	
25351.032994/2003-25	Comum	

Atividades / Classes

ARMAZENAR

- Medicamento

DISTRIBUIR

- Medicamento

EXPEDIR

- Medicamento

[Voltar] [Nova Consulta]

Copyright © ANVISA. Todos os direitos reservados

RESOLUÇÃO - RE Nº 1.786, DE 17 DE MAIO DE 2013

O Gerente-Geral de Inspeção, Monitoramento da Qualidade, Controle e Fiscalização de Insumos, Medicamentos, Produtos, Propaganda e Publicidade da Agência Nacional de Vigilância Sanitária no uso de suas atribuições legais conferidas pela Portaria nº 340, de 5 de março de 2012, tendo em vista o disposto nos incisos I, II, IV e V do art. 41 e no inciso I, § 1º do art. 55 do Regimento Interno aprovado nos termos do Anexo I da Portaria nº 354 de 11 de agosto de 2006, republicada no DOU de 21 de agosto de 2006,

considerando o disposto no inciso I do art. 41, da Portaria n.º 354, de 2006, resolve:

Art. 1º. Conceder Renovação de Autorização de Funcionamento para Empresas de Medicamentos, constantes do anexo desta Resolução.

Art. 2º Esta Resolução entra em vigor na data de sua publicação.

BRUNO GONÇALVES ARAÚJO RIOS

ANEXO

EMPRESA: COMERCIAL LABORSIL LTDA
ENDEREÇO: Rua Hortencia, 395, L.6Q.14
BAIRRO: Santa Paula I CEP: 29102616 - VILA VELHA/ES
CNPJ: 02.484.348/0001-27
PROCESSO: 25351.354501/2009-00 AUTORIZ/MS: 1.07869.7
ATIVIDADE/CLASSE
ARMAZENAR: MEDICAMENTO
DISTRIBUIR: MEDICAMENTO
EXPEDIR: MEDICAMENTO
EMPRESA: SOBRAL DISTRIBUIDORA DE MEDICAMENTOS LTDA
ENDEREÇO: RUA DOMINGOS OLÍMPIO, 178
BAIRRO: CENTRO CEP: 62011140 - SOBRAL/CE
CNPJ: 41.408.469/0001-41
PROCESSO: 25016.366394/2002-00 AUTORIZ/MS: 1.05668.0
ATIVIDADE/CLASSE
ARMAZENAR: MEDICAMENTO
DISTRIBUIR: MEDICAMENTO
EMPRESA: tna distribuidora de medicamentos especiais ltda
ENDEREÇO: rua goncalves chaves 659 sala 18
BAIRRO: centro CEP: 96015560 - PELOTAS/RS
CNPJ: 02.651.787/0001-87
PROCESSO: 25351.463049/2010-00 AUTORIZ/MS: 1.08571.2
ATIVIDADE/CLASSE
ARMAZENAR: MEDICAMENTO
DISTRIBUIR: MEDICAMENTO
EXPEDIR: MEDICAMENTO
EMPRESA: DEMOCRATA COMÉRCIO DE MEDICAMENTOS E PRODUTOS HOSPITALARES E REPRESENTAÇÕES LTDA-me
ENDEREÇO: AV BORGES DE MEDEIROS, Nº 308/66
BAIRRO: centro CEP: 90020020 - PORTO ALEGRE/RS
CNPJ: 09.468.387/0001-80
PROCESSO: 25025.045365/2009-01 AUTORIZ/MS: 1.08373.9
ATIVIDADE/CLASSE
ARMAZENAR: MEDICAMENTO
DISTRIBUIR: MEDICAMENTO
EXPEDIR: MEDICAMENTO
EMPRESA: JRG DISTRIBUIDORA DE MEDICAMENTOS HOSPITALARES LTDA
ENDEREÇO: RUA PEDRO ZANGRANDE Nº 12
BAIRRO: JARDIM LIMOEIRO CEP: 29164020 - SERRA/ES
CNPJ: 04.380.569/0001-80
PROCESSO: 25351.166536/2008-01 AUTORIZ/MS: 1.07413.1
ATIVIDADE/CLASSE
ARMAZENAR: MEDICAMENTO
DISTRIBUIR: MEDICAMENTO
EXPEDIR: MEDICAMENTO
EMPRESA: kasa med distribuidora de medicamentos e materiais hospitalares ltda me
ENDEREÇO: rua cirilo 486 loja
BAIRRO: santo elias CEP: 26550120 - MESQUITA/RJ
CNPJ: 10.438.280/0001-78
PROCESSO: 25351.471916/2011-01 AUTORIZ/MS: 1.08978.0
ATIVIDADE/CLASSE
ARMAZENAR: INSUMOS FARMACÊUTICOS/MEDICAMENTO
DISTRIBUIR: INSUMOS FARMACÊUTICOS/MEDICAMENTO
EXPEDIR: INSUMOS FARMACÊUTICOS/MEDICAMENTO
EMPRESA: GENÉRICOS E SIMILARES UNIÃO LTDA.
ENDEREÇO: RUA CRUZEIRO DO SUL, Nº 1050
BAIRRO: PQ. NOVO PROGRESSO 1 SE CEP: 32115170 - CONTAGEM/MG
CNPJ: 05.059.766/0001-65
PROCESSO: 25351.211548/2002-02 AUTORIZ/MS: 1.05501.1
ATIVIDADE/CLASSE
ARMAZENAR: MEDICAMENTO
DISTRIBUIR: MEDICAMENTO
EXPEDIR: MEDICAMENTO
EMPRESA: DIVINOPOLIS COMERCIO DE MEDICAMENTOS LTDA
ENDEREÇO: Rua Jose Gabriel Medef, 81
BAIRRO: Padre Liberio CEP: 35502565 - DIVINÓPOLIS/MG
CNPJ: 11.920.636/0001-78
PROCESSO: 25351.278149/2011-03 AUTORIZ/MS: 1.08868.0
ATIVIDADE/CLASSE
ARMAZENAR: MEDICAMENTO
DISTRIBUIR: MEDICAMENTO
EXPEDIR: MEDICAMENTO
EMPRESA: INSTRUMENTAL TÉCNICO LTDA
ENDEREÇO: AVENIDA AYRÃO, Nº 690
BAIRRO: CENTRO CEP: 69025050 - MANAUS/AM
CNPJ: 04.214.086/0001-06
PROCESSO: 25009.001058/2007-04 AUTORIZ/MS: 1.06999.0
ATIVIDADE/CLASSE
ARMAZENAR: MEDICAMENTO
DISTRIBUIR: MEDICAMENTO
EXPEDIR: MEDICAMENTO
EMPRESA: ASTELLAS FARMA BRASIL IMPORTAÇÃO E DISTRIBUIÇÃO DE MEDICAMENTOS LTDA.
ENDEREÇO: RUA XAVIER KRAUSS Nº 63
BAIRRO: VILA LEOPOLDINA CEP: 05313000 - SÃO PAULO/SP
CNPJ: 07.768.134/0001-04
PROCESSO: 25351.888518/2008-04 AUTORIZ/MS: 1.07717.1
ATIVIDADE/CLASSE
ARMAZENAR: MEDICAMENTO
DISTRIBUIR: MEDICAMENTO
EXPEDIR: MEDICAMENTO
IMPORTAR: MEDICAMENTO
EMPRESA: LOGIMED DISTRIBUIDORA SOCIEDADE EMPRESÁRIA LIMITADA
ENDEREÇO: AV JAGUARE , 818 GALPÃO 23
BAIRRO: JAGUARE CEP: 05346000 - SÃO PAULO/SP
CNPJ: 68.446.103/0001-13
PROCESSO: 25351.002691/2002-05 AUTORIZ/MS: 1.05304.1
ATIVIDADE/CLASSE
ARMAZENAR: MEDICAMENTO
DISTRIBUIR: MEDICAMENTO
EXPEDIR: MEDICAMENTO
EMPRESA: TAKEDA DISTRIBUIDORA LTDA.
ENDEREÇO: AVENIDA PORTUGAL Nº 1.100, RUA 5, MÓDULO A-8
BAIRRO: ITAQUI CEP: 06696060 - ITAPEVI/SP
CNPJ: 11.635.171/0001-03
PROCESSO: 25351.021187/2011-06 AUTORIZ/MS: 1.08595.6
ATIVIDADE/CLASSE
ARMAZENAR: MEDICAMENTO
DISTRIBUIR: MEDICAMENTO
EXPEDIR: MEDICAMENTO
EMPRESA: BIOTEC BIOLOGICA INDÚSTRIA FARMACÊUTICA
ENDEREÇO: RUA DESVIO BUCAREST, QUADRA 255, LOTE 11
BAIRRO: JARDIM NOVO MUNDO CEP: 74703100 - GOIÂNIA/GO
CNPJ: 10.446.719/0001-04
PROCESSO: 25351.700472/2010-06 AUTORIZ/MS: 1.08602.0
ATIVIDADE/CLASSE
ARMAZENAR: INSUMOS FARMACÊUTICOS/MEDICAMENTO
EXPORTAR: INSUMOS FARMACÊUTICOS/MEDICAMENTO
TRANSPORTAR: INSUMOS FARMACÊUTICOS/MEDICAMENTO
EMPRESA: FOX FARMA SOCIEDADE FARMACÊUTICA LTDA
ENDEREÇO: AVENIDA AMÁLIA ROCHA, Nº 250, LOJA
BAIRRO: BAIRRO DAS GRAÇAS CEP: 26113330 - BELFORD ROXO/RJ
CNPJ: 33.486.085/0001-19
PROCESSO: 25351.480912/2006-06 AUTORIZ/MS: 1.07018.7
ATIVIDADE/CLASSE
ARMAZENAR: MEDICAMENTO
DISTRIBUIR: MEDICAMENTO
EXPEDIR: MEDICAMENTO
EMPRESA: CRISTAL PHARMA LTDA.
ENDEREÇO: AVENIDA SEVERINO BALLESTEROS RODRIGUES Nº 378 E 390
BAIRRO: RESSACADA CEP: 32110005 - CONTAGEM/MG
CNPJ: 06.073.848/0001-27
PROCESSO: 25351.852641/2008-07 AUTORIZ/MS: 1.07682.0
ATIVIDADE/CLASSE
ARMAZENAR: MEDICAMENTO
DISTRIBUIR: MEDICAMENTO
EXPEDIR: MEDICAMENTO
EMPRESA: N R 2006 COMÉRCIO DE MEDICAMENTOS LTDA
ENDEREÇO: AVENIDA DAS AMÉRICAS, Nº 10101, LOJA 143
BAIRRO: BARRA DA TIJUCA CEP: 22793082 - RIO DE JANEIRO/RJ
CNPJ: 07.724.173/0001-00
PROCESSO: 25351.472523/2006-07 AUTORIZ/MS: 1.06989.5
ATIVIDADE/CLASSE
ARMAZENAR: MEDICAMENTO
DISTRIBUIR: MEDICAMENTO
EXPEDIR: MEDICAMENTO
EMPRESA: RIBEIRO ERRE - COMÉRCIO E REPRESENTAÇÕES LTDA
ENDEREÇO: RUA ARMANDO VIEIRA DA SILVA, Nº 51, APEADOURO
BAIRRO: FÁTIMA CEP: 65030130 - SÃO LUÍS/MA
CNPJ: 23.612.765/0001-88
PROCESSO: 25014.005442/2007-07 AUTORIZ/MS: 1.07127.3
ATIVIDADE/CLASSE
ARMAZENAR: MEDICAMENTO
DISTRIBUIR: MEDICAMENTO
EXPEDIR: MEDICAMENTO
EMPRESA: SIDE SUL LOGÍSTICA E TRANSPORTE LTDA
ENDEREÇO: RUA ANTUNES MACIEL, Nº 100
BAIRRO: SÃO CRISTOVÃO CEP: 20940010 - RIO DE JANEIRO/RJ
CNPJ: 00.625.663/0001-00
PROCESSO: 25351.042116/2004-07 AUTORIZ/MS: 1.06329.5
ATIVIDADE/CLASSE
TRANSPORTAR: MEDICAMENTO
EMPRESA: TRES LEOES MATERIAL HOSPITALAR LTDA
ENDEREÇO: RUA BOM JESUS DOS NAVEGANTES 234
BAIRRO: PONTO NOVO CEP: 49047060 - ARACAJU/SE
CNPJ: 00.175.233/0001-25
PROCESSO: 25351.479931/2011-08 AUTORIZ/MS: 1.08955.0
ATIVIDADE/CLASSE
ARMAZENAR: MEDICAMENTO
DISTRIBUIR: MEDICAMENTO
EXPEDIR: MEDICAMENTO
EMPRESA: BRASPRESS TRANSPORTES URGENTES LTDA
ENDEREÇO: R CORONEL MARQUES RIBEIRO 225 B
BAIRRO: VILA GUILHERME CEP: 02068050 - SÃO PAULO/SP
CNPJ: 48.740.351/0001-65
PROCESSO: 25351.890782/2008-09 AUTORIZ/MS: 1.07951.9
ATIVIDADE/CLASSE
TRANSPORTAR: INSUMOS FARMACÊUTICOS/MEDICAMENTO
EMPRESA: HOSPMED COMERCIO LTDA EPP
ENDEREÇO: TV WE-20, número 452 - CONJ C. CIDADE NOVA IV/V CASA A
BAIRRO: COQUEIRO CEP: 67130300 - ANANINDEUA/PA
CNPJ: 11.411.491/0001-80
PROCESSO: 25351.083496/2010-09 AUTORIZ/MS: 1.08229.2
ATIVIDADE/CLASSE
ARMAZENAR: MEDICAMENTO
DISTRIBUIR: MEDICAMENTO
EXPEDIR: MEDICAMENTO
EMPRESA: MARDIMEL MARÇOLE DISTRIBUIDORA LTDA ME
ENDEREÇO: RUA BERNARDO DE VASCONCELOS , Nº 113-A
BAIRRO: CASCATINHA CEP: 25716100 - PETRÓPOLIS/RJ
CNPJ: 02.768.889/0001-87
PROCESSO: 25351.041585/2004-09 AUTORIZ/MS: 1.05843.3
ATIVIDADE/CLASSE
ARMAZENAR: MEDICAMENTO
DISTRIBUIR: MEDICAMENTO
EXPEDIR: MEDICAMENTO
EMPRESA: OLIVEIRA COMERCIO DE ACESSORIOS CIRURGICOS MEDICOS HOSPITALARES E ODONTOLOGICOS LTDA ME
ENDEREÇO: AV ELIESER MAGALHÃES, Nº 4005
BAIRRO: JARDIM ALVORADA CEP: 15130000 - MIRASSOL/SP
CNPJ: 07.788.770/0001-90
PROCESSO: 25351.409197/2010-09 AUTORIZ/MS: 1.08406.3
ATIVIDADE/CLASSE
ARMAZENAR: MEDICAMENTO
DISTRIBUIR: MEDICAMENTO
EXPEDIR: MEDICAMENTO
EMPRESA: LUCIANA KLOSS-ME
ENDEREÇO: RUA JARI, Nº 89 - SALA 505
BAIRRO: PASSO D'AREIA CEP: 91350170 - PORTO ALEGRE/RS
CNPJ: 10.208.926/0001-20
PROCESSO: 25025.003500/2009-10 AUTORIZ/MS: 1.07806.9
ATIVIDADE/CLASSE
ARMAZENAR: MEDICAMENTO
DISTRIBUIR: MEDICAMENTO
EXPEDIR: MEDICAMENTO
EMPRESA: R.A.P. APARECIDA COMÉRCIO DE MEDICAMENTOS LTDA ME
ENDEREÇO: RUA RODRIGUES CEZAR, Nº 174
BAIRRO: VILA DOS LAVRADORES CEP: 18609082 - BOTUCATU/SP
CNPJ: 06.968.107/0001-04
PROCESSO: 25351.363837/2006-10 AUTORIZ/MS: 1.06814.0
ATIVIDADE/CLASSE
ARMAZENAR: MEDICAMENTO
DISTRIBUIR: MEDICAMENTO
EXPEDIR: MEDICAMENTO
EMPRESA: VALDIR CAMPELO DA SILVA EPP
ENDEREÇO: Conjunto SACY QUADRA - 55, Nº 07
BAIRRO: SACY CEP: 64020200 - TERESINA/PI
CNPJ: 00.665.634/0001-63
PROCESSO: 25351.023547/2009-10 AUTORIZ/MS: 1.07845.3
ATIVIDADE/CLASSE
ARMAZENAR: MEDICAMENTO
DISTRIBUIR: MEDICAMENTO
EXPEDIR: MEDICAMENTO
EMPRESA: MEDICAL CENTER COMÉRCIO DE PRODUTOS HOSPITALARES LTDA
ENDEREÇO: AV. VASCO DA GAMA 2931, SALA 112, ED. GOLD CENTER
BAIRRO: ENGENHO VELHO DE BROTAS CEP: 40240972 - SALVADOR/BA
CNPJ: 07.032.320/0001-72
PROCESSO: 25351.655620/2011-10 AUTORIZ/MS: 1.09051.2
ATIVIDADE/CLASSE
ARMAZENAR: MEDICAMENTO
DISTRIBUIR: MEDICAMENTO
EXPEDIR: MEDICAMENTO
EMPRESA: Apoio Dental Comércio de Produtos e Equipamentos Odontológicos em Geral Ltda
ENDEREÇO: Rua Cantagalo, 237
BAIRRO: Tatuapé CEP: 03319000 - SÃO PAULO/SP
CNPJ: 10.925.214/0001-22
PROCESSO: 25351.707280/2011-10 AUTORIZ/MS: 1.09088.1
ATIVIDADE/CLASSE

COMERCIALIZAÇÃO E REPRODUÇÃO PROIBIDAS

ARMAZENAR: INSUMOS FARMACÊUTICOS
DISTRIBUIR: INSUMOS FARMACÊUTICOS
EMBALAR: INSUMOS FARMACÊUTICOS
EXPEDIR: INSUMOS FARMACÊUTICOS
EXPORTAR: INSUMOS FARMACÊUTICOS
FRACIONAR: INSUMOS FARMACÊUTICOS
IMPORTAR: INSUMOS FARMACÊUTICOS
EMPRESA: JAD LOGÍSTICA LTDA
ENDEREÇO: AVENIDA NOSSA SENHORA DO Ó, Nº 1453, GALPÃO 03
BAIRRO: LIMÃO CEP: 02715000 - SÃO PAULO/SP
CNPJ: 04.884.082/0001-35
PROCESSO: 25351.183576/2008-18 AUTORIZ/MS: 1.07460.2
ATIVIDADE/CLASSE
TRANSPORTAR: INSUMOS FARMACÊUTICOS/MEDICAMENTO
EMPRESA: TRANSREFER TRANSPORTE E LOGÍSTICA LTDA
ENDEREÇO: AVENIDA ESTRELA POLAR, N° 551
BAIRRO: DIST. INDL. RIACHO DAS PEDRAS CEP: 32242190 - CONTAGEM/MG
CNPJ: 19.694.199/0001-23
PROCESSO: 25351.252490/2004-19 AUTORIZ/MS: 1.06069.7
ATIVIDADE/CLASSE
TRANSPORTAR: INSUMOS FARMACÊUTICOS/MEDICAMENTO
EMPRESA: PROATIVA PASSAGENS E CARGAS LTDA
ENDEREÇO: RUA DO CARMO, Nº 11 - 2 ANDAR - SALA 202
BAIRRO: CENTRO CEP: 20011020 - RIO DE JANEIRO/RJ
CNPJ: 32.111.080/0001-49
PROCESSO: 25351.148955/2005-19 AUTORIZ/MS: 1.06177.0
ATIVIDADE/CLASSE
TRANSPORTAR: INSUMOS FARMACÊUTICOS/MEDICAMENTO
EMPRESA: MERRIAM-FARMA COMÉRCIO DE PRODUTOS FARMACÊUTICOS LTDA-ME
ENDEREÇO: RUA MINAS GERAIS, N° 829
BAIRRO: FAZENDA DA POSSE CEP: 26282190 - NOVA IGUAÇU/RJ
CNPJ: 05.896.551/0001-07
PROCESSO: 25351.016681/2004-19 AUTORIZ/MS: 1.05779.3
ATIVIDADE/CLASSE
ARMAZENAR: MEDICAMENTO
DISTRIBUIR: MEDICAMENTO
EXPEDIR: MEDICAMENTO
EMPRESA: DIFARMACO DISTRIBUIDORA DE MEDICAMENTOS, CORRELATOS, EQUIPAMENTOS HOSPITALARES E INSUMOS LABORATORIAIS LTDA EPP
ENDEREÇO: RUA LUCIO TAVARES, 34, CASA 4
BAIRRO: CENTRO CEP: 26530060 - NILÓPOLIS/RJ
CNPJ: 12.971.573/0001-41
PROCESSO: 25351.264018/2011-19 AUTORIZ/MS: 1.08851.0
ATIVIDADE/CLASSE
ARMAZENAR: MEDICAMENTO
DISTRIBUIR: MEDICAMENTO
EXPEDIR: MEDICAMENTO
EMPRESA: COMERCIAL MODERNA LTDA
ENDEREÇO: RUA SÃO BENTO ALAMEDA 03 N°03
BAIRRO: NOVA IMPERATRIZ CEP: 65907080 - IMPERATRIZ/MA
CNPJ: 01.742.581/0001-08
PROCESSO: 25014.010157/2009-19 AUTORIZ/MS: 1.07992.1
ATIVIDADE/CLASSE
ARMAZENAR: MEDICAMENTO
DISTRIBUIR: MEDICAMENTO
EXPEDIR: MEDICAMENTO
EMPRESA: TRANSPORTES FELINE LTDA
ENDEREÇO: RUA FIORAVANTE SCHIAVI, 765
BAIRRO: RUBEM BERTA CEP: 91150150 - PORTO ALEGRE/RS
CNPJ: 91.754.374/0001-58
PROCESSO: 25025.024892/2004-19 AUTORIZ/MS: 1.06194.8
ATIVIDADE/CLASSE
ARMAZENAR: INSUMOS FARMACÊUTICOS/MEDICAMENTO
TRANSPORTAR: INSUMOS FARMACÊUTICOS/MEDICAMENTO
EMPRESA: JAGUAR - DISTRIBUIÇÃO E TRANSPORTES LTDA.
ENDEREÇO: RUA CONDE JANUÁRIO, 330
BAIRRO: CASTELÃO CEP: 60861025 - FORTALEZA/CE
CNPJ: 73.399.354/0001-24
PROCESSO: 25351.098712/2011-20 AUTORIZ/MS: 1.08838.6
ATIVIDADE/CLASSE
TRANSPORTAR: MEDICAMENTO
EMPRESA: MARIMEX DESPACHOS TRANSPORTES E SERVIÇOS LTDA
ENDEREÇO: RUA XAVIER PINHEIRO, Nº 23
BAIRRO: MACUCO CEP: 11015090 - SANTOS/SP
CNPJ: 45.050.663/0001-59
PROCESSO: 25351.342857/2007-20 AUTORIZ/MS: 1.07244.7
ATIVIDADE/CLASSE
TRANSPORTAR: INSUMOS FARMACÊUTICOS/MEDICAMENTO
EMPRESA: INSUMED COMÉRCIO DE MEDICAMENTOS E EQUIPAMENTOS HOSPITALARES LTDA
ENDEREÇO: RUA JOAO FERNANDES NETO, Nº 1175 - SALA 305
BAIRRO: CENTRO CEP: 26130050 - BELFORD ROXO/RJ
CNPJ: 11.450.056/0001-64
PROCESSO: 25351.323999/2010-21 AUTORIZ/MS: 1.08337.5
ATIVIDADE/CLASSE
ARMAZENAR: MEDICAMENTO
DISTRIBUIR: MEDICAMENTO
EXPEDIR: MEDICAMENTO
EMPRESA: MW DISTRIBUIDORA DE MEDICAMENTOS EIRELI - EPP
ENDEREÇO: RUA C121 N 222 Q 215 L03
BAIRRO: JARDIM AMÉRICA CEP: 74255460 - GOIÂNIA/GO
CNPJ: 14.459.413/0001-43
PROCESSO: 25351.759450/2011-21 AUTORIZ/MS: 1.09168.8
ATIVIDADE/CLASSE
ARMAZENAR: MEDICAMENTO
DISTRIBUIR: MEDICAMENTO
EXPEDIR: MEDICAMENTO
EMPRESA: SCARAMUSSA COMERCIO E REPRESENTAÇÕES LTDA
ENDEREÇO: TRAV. APINAGÉS, 1723
BAIRRO: CONDOR CEP: 66045110 - BELÉM/PA
CNPJ: 11.202.622/0001-19
PROCESSO: 25351.163321/2010-22 AUTORIZ/MS: 1.08273.3
ATIVIDADE/CLASSE
ARMAZENAR: MEDICAMENTO
DISTRIBUIR: MEDICAMENTO
EXPEDIR: MEDICAMENTO
EMPRESA: VIC MED DA TIJUCA DISTRIBUIDORA DE PRODUTOS HOSPITALARES E MEDICAMENTOS LTDA
ENDEREÇO: RUA BARÃO DE MESQUITA 891 BOXES 36 E 56
BAIRRO: ANDARAÍ CEP: 20540002 - RIO DE JANEIRO/RJ
CNPJ: 07.255.415/0001-55
PROCESSO: 25351.341916/2008-23 AUTORIZ/MS: 1.07971.8
ATIVIDADE/CLASSE
ARMAZENAR: MEDICAMENTO
DISTRIBUIR: MEDICAMENTO
EXPEDIR: MEDICAMENTO
EMPRESA: BRASILIENSE CARGO LTDA
ENDEREÇO: AVENIDA MERCEDES BENZ, N° 170
BAIRRO: DISTRITO INDUSTRIAL CEP: 13054750 - CAMPINAS/SP
CNPJ: 01.853.408/0001-79
PROCESSO: 25351.205280/2004-23 AUTORIZ/MS: 1.06051.3
ATIVIDADE/CLASSE
TRANSPORTAR: INSUMOS FARMACÊUTICOS/MEDICAMENTO
EMPRESA: PLANALTO ENCOMENDAS LTDA
ENDEREÇO: RUA DONA TEODORA, 503 - SALA 04
BAIRRO: HUMAITÁ CEP: 90240300 - PORTO ALEGRE/RS
ATIVIDADE/CLASSE
TRANSPORTAR: MEDICAMENTO
EMPRESA: DISTRIBUIDORA PARNAÍBA DE MEDICAMENTOS LTDA
ENDEREÇO: AVENIDA INDUSTRIAL GIL MARTINS, N° 1973
BAIRRO: CIDADE NOVA CEP: 64019630 - TERESINA/PI
CNPJ: 06.191.165/0001-74
PROCESSO: 25351.173871/2004-24 AUTORIZ/MS: 1.05957.8
ATIVIDADE/CLASSE
ARMAZENAR: MEDICAMENTO
DISTRIBUIR: MEDICAMENTO
EXPEDIR: MEDICAMENTO
EMPRESA: S & R DISTRIBUIDORA LTDA
ENDEREÇO: RUA REGENTE DIOGO A. FEIJÓ, N° 451-D
BAIRRO: SÃO CRISTOVÃO CEP: 89803230 - CHAPECÓ/SC
CNPJ: 04.889.315/0001-92
PROCESSO: 25351.032994/2003-25 AUTORIZ/MS: 1.05622.0
ATIVIDADE/CLASSE
ARMAZENAR: MEDICAMENTO
DISTRIBUIR: MEDICAMENTO
EXPEDIR: MEDICAMENTO
EMPRESA: GUTIERRE - CENTRAL DE COMPRAS ODONTOLÓGICAS LTDA.
ENDEREÇO: RUA VOLUNTÁRIOS DA PÁTRIA, Nº 2839
BAIRRO: CENTRO CEP: 14801320 - ARARAQUARA/SP
CNPJ: 07.404.801/0001-61
PROCESSO: 25351.641074/2007-26 AUTORIZ/MS: 1.07272.3
ATIVIDADE/CLASSE
ARMAZENAR: MEDICAMENTO
DISTRIBUIR: MEDICAMENTO
EXPEDIR: MEDICAMENTO
EMPRESA: IMPERIALMED COMÉRCIO DE PRODUTOS HOSPITALARES LTDA
ENDEREÇO: AVENIDA AYRTON SENNA Nº 4701, SALAS 208 E 209
BAIRRO: JACAREPAGUÁ CEP: 22775004 - RIO DE JANEIRO/RJ
CNPJ: 09.102.813/0001-67
PROCESSO: 25351.699784/2008-26 AUTORIZ/MS: 1.07651.2
ATIVIDADE/CLASSE
ARMAZENAR: MEDICAMENTO
DISTRIBUIR: MEDICAMENTO
EXPEDIR: MEDICAMENTO
EMPRESA: MAXI DISTRIBUIDORA DE PRODUTOS HOSPITALARES LTDA
ENDEREÇO: Avenida Adão Welker, n° 104
BAIRRO: Centro CEP: 99740000 - BARÃO DE COTEGIPE/RS
CNPJ: 08.117.149/0001-67
PROCESSO: 25025.070005/2010-27 AUTORIZ/MS: 1.08625.0
ATIVIDADE/CLASSE
ARMAZENAR: MEDICAMENTO
DISTRIBUIR: MEDICAMENTO
EXPEDIR: MEDICAMENTO
EMPRESA: GESSER MEDICAL LTDA EPP
ENDEREÇO: RUA BENTO GONÇALVES, Nº33 - SALA 02
BAIRRO: GLÓRIA CEP: 89216110 - JOINVILLE/SC
CNPJ: 14.855.685/0001-62
PROCESSO: 25351.135223/2012-27 AUTORIZ/MS: 1.09178.2
ATIVIDADE/CLASSE
ARMAZENAR: MEDICAMENTO
DISTRIBUIR: MEDICAMENTO
EXPEDIR: MEDICAMENTO
EMPRESA: TRANSPALLET - TRANSPORTES E LOGISTICA LTDA
ENDEREÇO: AVENIDA NATÁLIA ZARIF, Nº 550
BAIRRO: JARDIM SAO GERALDO CEP: 07140040 - GUARULHOS/SP
CNPJ: 38.856.126/0001-35
PROCESSO: 25351.228912/2009-29 AUTORIZ/MS: 1.07947.6
ATIVIDADE/CLASSE
TRANSPORTAR: INSUMOS FARMACÊUTICOS/MEDICAMENTO
EMPRESA: TARGET TRANSPORTE DE CARGAS E ENCOMENDAS EXPRESSAS LTDA
ENDEREÇO: RUA MARTINICA, 39 - B
BAIRRO: SANTA BRANCA CEP: 31565400 - BELO HORIZONTE/MG
CNPJ: 11.280.282/0001-44
PROCESSO: 25351.038294/2011-30 AUTORIZ/MS: 1.08684.3
ATIVIDADE/CLASSE
TRANSPORTAR: INSUMO/MEDICAMENTO
EMPRESA: GRB DISTRIBUIDORA FARMACÊUTICA LTDA
ENDEREÇO: ROD BR-153 KM 5,5, S/N, SALA 04
BAIRRO: ZONA RURAL CEP: 74675090 - GOIÂNIA/GO
CNPJ: 08.529.525/0001-20
PROCESSO: 25351.564639/2009-31 AUTORIZ/MS: 1.08019.7
ATIVIDADE/CLASSE
ARMAZENAR: MEDICAMENTO
DISTRIBUIR: MEDICAMENTO
EXPEDIR: MEDICAMENTO
EMPRESA: GLOBAL DIAGNÓSTICOS LTDA - ME
ENDEREÇO: RUA 07, QUADRA 11/13, LOTE G, LOTEAMENTO ALPHAVILLE JAGUAREMA
BAIRRO: ARAÇAGY CEP: 65110000 - SÃO JOSÉ DE RIBAMAR/MA
CNPJ: 07.400.596/0001-66
PROCESSO: 25351.364905/2007-31 AUTORIZ/MS: 1.07186.7
ATIVIDADE/CLASSE
ARMAZENAR: MEDICAMENTO
DISTRIBUIR: MEDICAMENTO
EXPEDIR: MEDICAMENTO
EMPRESA: ACÁCIA COMÉRCIO DE MEDICAMENTOS LTDA
ENDEREÇO: RUA JOAQUIM PARAGUAI, 114
BAIRRO: VILA ISABEL CEP: 37026100 - VARGINHA/MG
CNPJ: 03.945.035/0001-91
PROCESSO: 25351.203419/2002-32 AUTORIZ/MS: 1.05454.0
ATIVIDADE/CLASSE
ARMAZENAR: MEDICAMENTO
DISTRIBUIR: MEDICAMENTO
EXPEDIR: MEDICAMENTO
EMPRESA: JOSÉ PEREIRA DE LIMA FARMACÊUTICO - ME
ENDEREÇO: RUA COELHO NETO Nº 703
BAIRRO: BOA VISTA CEP: 59603320 - MOSSORÓ/RN
CNPJ: 09.122.003/0001-72
PROCESSO: 25351.135230/2006-33 AUTORIZ/MS: 1.06591.9
ATIVIDADE/CLASSE
ARMAZENAR: MEDICAMENTO
DISTRIBUIR: MEDICAMENTO
EXPEDIR: MEDICAMENTO
EMPRESA: RINALDI & COGO LTDA
ENDEREÇO: RUA ALMIRANTE BARROSO, 2337 - SALA 02
BAIRRO: CENTRO CEP: 85900020 - TOLEDO/PR
CNPJ: 07.269.677/0001-79
PROCESSO: 25023.203158/2008-33 AUTORIZ/MS: 1.07740.0
ATIVIDADE/CLASSE
ARMAZENAR: MEDICAMENTO
DISTRIBUIR: MEDICAMENTO
EXPEDIR: MEDICAMENTO
EMPRESA: MIFARMA COMÉRCIO E REPRESENTAÇÃO LTDA
ENDEREÇO: R. ARAGUAIA, 223
BAIRRO: SANTA LÚCIA CEP: 57082025 - MACEIÓ/AL
CNPJ: 01.015.922/0001-35
PROCESSO: 25351.312552/2010-34 AUTORIZ/MS: 1.08511.5
ATIVIDADE/CLASSE
ARMAZENAR: MEDICAMENTO
DISTRIBUIR: MEDICAMENTO
EXPEDIR: MEDICAMENTO
EMPRESA: CALL MED COMÉRCIO DE MEDICAMENTOS E REPRESENTAÇÃO LTDA
ENDEREÇO: RODOVIA BR 116, Nº 1865 A

COMERCIALIZAÇÃO PROIBIDA POR TERCEIROS

PREFEITURA MUNICIPAL DE CHAPECÓ
SECRETARIA MUNICIPAL DE SAÚDE
DEPARTAMENTO DE VIGILÂNCIA SANITÁRIA

ALVARÁ SANITÁRIO Nº 26513-6

PARA:

	ESTABELECIMENTO DE SAÚDE, ENSINO E OUTROS
X	ESTABELECIMENTO INDUSTRIAL,COMERCIAL E AGROPECUÁRIO
	HABITAÇÃO (HABITE-SE)

NOME DA PESSOA FÍSICA OU JURÍDICA	Nº CNPJ OU CPF
S & R DISTRIBUIDORA LTDA	04.889.315/0001-92

DENOMINAÇÃO COMERCIAL – NOME FANTASIA DO ESTABELECIMENTO

ENDEREÇO

RUA: REGENTE DIOGO A FEIJO, 451 D, BAIRRO: SÃO CRISTOVÃO, CHAPECÓ - SC

TIPO DE ESTABELECIMENTO, NEGÓCIO OU ATIVIDADE

DISTRIBUIDORA DE MEDICAMENTOS

RESPONSÁVEL TÉCNICO — **HORÁRIO DO RESPONSÁVEL TÉCNICO**

ANA PAULA CAVALLI CRF/SC 10730 SEGUNDA A SEXTA DAS 08:00 AS 12:00 E 14:00 AS 18:00

PRAZO DE VALIDADE

22 DE JULHO DE 2013

OBSERVAÇÃO:

LOCAL E DATA

CHAPECÓ, 22 DE ABRIL DE 2013

AUTORIDADE DE SAÚDE

Fátima Terezinha Castro Cechin
Coordenadora de Vigilância Sanitária-SSA
COREN/SC 23.852

MANTENHA EM LOCAL VISÍVEL AO PÚBLICO

2º TABELIONATO DE CHAPECÓ - Bel ROSÂNIO ANTUNES DE MELO - 2tabchapeco@2tabchapeco.com.br
RUA GUAPORÉ, 280-E, SALA 01 - CENTRO - CEP: 89802-300 - CHAPECÓ-SC - FONE: 49 3322-9001

AUTENTICAÇÃO

Autentico a presente cópia reprográfica por conferir com o original a mim apresentado, do que dou fé.

Chapecó,22 de Maio de 2013.
Em testemunho ___ da verdade.

JUCIMAR JOSÉ QUADRI - ESCREVENTE
Emol.:R$ 2,45 + Selo:R$ 1,35 = 3,80
Selo Digital de Fiscalização do tipo NORMAL-DBZ43025-0X29

Confira os dados do ato em www.tjsc.jus.br/selo

2º TABELIONATO DE NOTAS E PROTESTO CHAPECÓ SC

EM BRANCO

EM BRANCO

S & R DISTRIBUIDORA LTDA EPP

CNPJ – 04.889.315/0001-92

QUINTA ALTERAÇÃO CONTRATUAL CONSOLIDADA

Por este instrumento particular de Alteração Contratual, as partes contratantes a seguir individualizadas:

JUCESC 0590

SUELI FATIMA FRANCESKI PORTELA - CPF – 570.443.769-91 brasileira, casada Pelo Regime de Comunhão Parcial de Bens, natural de Erechim - RS, nascida aos 22/10/1966, do comércio, portadora da Cédula de Identidade sob N°1. 830.984 expedida pela SSP-SC, em 18/11/83, residente e domiciliada na Rua Dom Pedro I 737-D - Bairro São Cristóvão - CEP 89.803-220 - Chapecó – SC.

JEFERSON PORTELA- CPF- 053.914.199-21, brasileiro, solteiro, Natural de Chapecó SC, nascido em 04.03.1988, estudante, portador da cédula de Identidade 3882.643 expedida pela SSP-SC em 21/09/1995 residente e domiciliado á Rua Dom Pedro I-737- D Bairro São Cristóvão , CEP-89803-230 Chapecó SC.

Únicos sócios componentes da sociedade S & R DISTRIBUIDORA LTDA EPP, pessoa jurídica de direito privado, com sede e foro jurídico na cidade de Chapecó- SC, sito á Rua Regente Diogo A. Feijó 451-D, Bairro São Cristóvão, CEP- 89.803-230, devidamente inscrita no CNPJ- 04.889.315/0001-92, com seu contrato social de constituição, registrado/arquivado sob N°. 42203104174 em sessão de 22/01/2002, e suas posteriores alterações todas registradas arquivadas na MM junta Comercial do Estado de Santa Catarina.

RESOLVEM: Todos de comum acordo, alterar seu contrato social constitutivo, e posteriores Alterações, visto haver a admissão do sócio Sergio Jacir Portela a demissão da Sócia Sueli Fatima Franceski Portela, a alteração da administração da sociedade, e a consolidação do contrato, o que fazem conforme clausulas e condições seguintes:

PARAGRAFO ÚNICO : Em atendimento ao CRF a sociedade manterá um profissional habilitado para a respectiva função.

CLAUSULA 1- DA ADMISSÃO: SERGIO JACIR PORTELA - CPF – 182.633.649-49 brasileiro, casado Pelo Regime de Comunhão Bens, natural de Erechim - RS, nascido aos 20/05/1952, do comércio, portador da Cédula de Identidade sob N°3.450.055, expedida pela SSP-SC, residente e domiciliada na Rua Regente Diogo A. Feijó 451-D, Bairro São Cristóvão, CEP- 89.803-230 – Chapeco-SC.

CLAUSULA 2- DA DEMISSÃO E TRANSFERENCIA DE QUOTAS: A sócia cedente **SUELI FATIMA FRANCESKI PORTELA,** já qualificada que possui 50.000(cinqüenta mil) quotas no valor nominal de R$1,00 (Um Real) cada uma, vende e transfere pelo seu valor nominal aos sócios já qualificados, **SERGIO JACIR PORTELA,** 5.000(cinco

Para verificar a autenticidade acesse www.jucesc.sc.gov.br
e informe o número 2854334335683 na consulta de processos

Certisign - Autoridade Certificadora
Certificado pelo Instituto Nacional de Tecnologia da Informática
Presidência da República
Casa Civil
Medida Provisória Nº 2.200-2,
de 24 de agosto de 2001.

Documento Assinado Digitalmente 03/04/2013
Junta Comercial de Santa Catarina
CNPJ:83.565.648/0001-32

Você deve instalar o certificado da JUCESC
www.jucesc.sc.gov.br/certificado

mil quotas) e ao socio JEFERSON PORTELA 45.000(QUARENTA E CINCO) MIL QUOTAS, totalizando a venda de 100% cem por cento de suas cotas existentes na sociedade, a sócia cedente declara ter recebido integralmente, pelo que da plena e geral quitação tanto em relação a sociedade quanto aos sócios cessionários.

CLAUSULA 3 - DA ADMINISTRAÇÃO DA SOCIEDADE: sociedade será administrada pelo sócio administrador **SERGIO JACIR PORTELA**, a quem compete representá-la Ativa, Passiva, Judicial e extrajudicialmente, sendo vedado o uso da sociedade, sob qualquer pretexto ou modalidade,especialmente na prestação se avais,endossos ,fianças ou cauções de favor.

CONTRATO SOCIAL CONSOLIDADO

Os sócios entre si e a sociedade com comum resolvem CONSOLIDAR, pela presente Alteração Contratual em sua totalidade o seu contrato social.

DO NOME EMPRESARIAL- SEDE - OBJETIVO - INICIO E PRAZO

CLAUSULA 1 - A Sociedade gira sob o nome Empresarial de S & R DISTRIBUIDORA LTDA EPP

CLAUSULA 2- A sociedade é limitada e se regerá pela Lei 10.406/02, e pelas demais disposições legais aplicáveis á espécie e pelo presente contrato.

CLAUSULA 3- A sociedade tem sua sede e foro jurídico na Cidade de Chapecó, Estado de Santa Catarina, na Rua Regente Diogo A. Feijó 451-D Bairro São Cristovão CEP-89.803-230,podendo abrir e fechar filiais e agencias em outros Municípios e Estados da União.

CLAUSULA 4- A sociedade tem como objetivo: comercio atacadista de medicamentos, equipamentos hospitalares, cosméticos e perfumaria, confecções de artigos íntimos e do vestuário em geral, distribuidora de artigos de vestuário, comercio de equipamentos para salão de beleza.

PARAGRAFO ÚNICO: Em atendimento ao CRF a sociedade manterá um profissional habilitado para a respectiva função.

CLAUSULA 5- A sociedade iniciou suas atividades em 02/01/2002.

Art.6°-O prazo de duração da sociedade é por tempo indeterminado.

DO CAPITAL- QUOTAS- QUOTISTA E RESPONSABILIDADE.

CLAUSULA 6- O capital social é de R$100.000,00(cem mil Reais) divididos em 100.000(cem mi) quotas no valor nominal de R$1,00 (Um real) cada uma, totalmente integralizado fica assim distribuído:

SÓCIO	R$	QUOTAS	%
SERGIO JACIR PORTELA	5.000,00	5.000	5%
JEFERSON PORTELA	95.000,00	95.000	95%
TOTAL	100.000,00	100.000	100%

Para verificar a autenticidade acesse www.jucesc.sc.gov.br
e informe o número 2854334335683 na consulta de processos

CLAUSULA 7- A Responsabilidade de cada sócio é limitada ao valor de suas quotas mas respondem solidariamente pela integralização do capital social.Art.1.052 CC/2002.

DO AUMENTO/DIMINUIÇÃO DE CAPITAL- RETIRADA DE SÓCIOS

CLAUSULA 8 - em caso de aumento de capital social ,terão preferência os quotistas para subscrição em igualdade de condição e na proporção exata das cotas que possuírem no capital social.

CLAUSULA 9- Caso um dos sócios queira retirarem-se da sociedade, a esta deverá comunicar por escrito sua decisão, a fim de que os sócios remanescentes possam no prazo de 30-trinta- dias do recebimento da comunicação,exercer o direito de preferência na aquisição das quotas de capital do sócio retirante.

CLAUSULA 10- Decorrido este prazo sem que seja manifestado o direito de preferência, as cotas poderão ser livremente transferidas.

CLAUSULA 11- Não convindo á sociedade a transferência das quotas do sócio retirante, o capital social será diminuído no valor do capital retirante, pagando a sociedade o preço estipulado na notificação, em 12(doze) parcelas mensais e sucessivas a partir do encerramento do exercício social em que a notificação.

CLAUSULA 12- Em caso de falecimento de um dos sócios, a sociedade não se dissolverá, devendo esta continuar com os sócios remanescentes, o viúvo (a) e herdeiros do sócio falecido, os quais nela se farão representar enquanto indiviso o quinhão respectivo,por um dentre eles,devidamente credenciado pelos demais.

CLAUAULA 13- Apurados em balanço, os deveres do sócio falecido, serão pagos em 12-doze- prestações iguais mensais e sucessivas, vencendo-se a primeira, 90(noventa) dias depois de apresentada á sociedade a autorização judicial que permita formalizar-se inteiramente a operação, inclusive o registro do comercio.

CLAUSULA 14- Fica facultado, mediante consenso unânime entre os sócios e herdeiros,outras condições de pagamento,desde que não afetem a situação econômica,financeira da empresa.

CLAUSULA 15- Mediante acordo com os sócios remanescentes os herdeiros poderão ingressar na sociedade,caso não haja impeditivo legal quanto a sua capacidade jurídica.

DO EXERCICIO SOCIAL, BALANÇO, DISTRIBUIÇÃO DE LUCROS E PREJUIZOS.

CLAUSULA 16- O exercício social ,encerrar-se-á no dia 31 de dezembro de cada ano.

CLAUAULA 17- No fim de cada exercício social, proceder-se-á a verificação dos lucros e prejuízos ,levantados pelo balanço geral, obedecida as prescrições legais e técnicas pertinentes à matéria .

CLAUSULA 18- Os lucros apurados serão atribuídos em partes iguais a cada um dos sócios, tantas partes quantas possua na sociedade, integralizadas, podendo, a critério dos sócios, ficar em reservas na sociedade.

Para verificar a autenticidade acesse www.jucesc.sc.gov.br
e informe o número 2854334335683 na consulta de processos

CLAUSULA 19- Os prejuízos que porventura se verificarem serão mantidos em conta especial para serem amortizados nos exercícios futuros, e não o sendo, serão suportados pelos sócios, proporcionalmente às quotas um no capital social.

DA ADMINISTRAÇÃO REMUNERAÇÃO E CONTABILIDADE

CLAUSULA 20-A sociedade será administrada pelo sócio administrador, **SERGIO JACIR PORTELA**, a quem compete representá-la ativa, passiva, judicial e extrajudicialmente,sendo vedado o uso da sociedade,sob qualquer pretexto ou modalidade,especialmente na prestação de avais,endossos,fianças ou cauções de favor.

CLAUSULA 21- Os socios e administradores que exercerem atividades na sociedade terão direitos a uma retirada mensal a titulo de pró-labore,cujo valor será fixado pelos sócios, donde retirarão conforme as possibilidades financeiras da empresa

CLAUSULA 22- O socio administrador SERGIO JACIR PORTELA, declara sob as penas da Lei,que não esta impedido, por lei especial, de exercer a administração da sociedade e nem condenado ou sob efeitos de condenação, a pena que vede, ainda que temporariamente ,o acesso a cargos públicos, ou por crime falimentar,de prevaricação,peita ou suborno,concussão ,peculato,ou contra a economia popular,contra o sistema financeiro nacional,contra as normas de defesa da concorrência ,contra as relações de consumo, a fé publica ou a propriedade.

DA LIQUIDAÇÃO E DISPOSIÇÕES FINAIS

CLAUSULA 23- A sociedade entrará em liquidação nos casos previstos em Lei, observando-se então, o que a legislação vigente á época dispuser.

CLAUSULA 24- Fica eleito o foro da comarca de Chapecó SC, para as questões oriundas do presente contrato.E, por estarem justos e acertados,lavram datam e assinam o presente instrumento, em 03(três) vias, de igual teor e forma, obrigando-se a cumpri-lo em todos os seus termos.

CHAPECO SC 25 de março de 2010.

SERGIO JACIR PORTELA

SUELI FATIMA FRANCESKI PORTELA

JEFERSON PORTELA

JUNTA COMERCIAL DO ESTADO DE SANTA CATARINA
CERTIFICO O REGISTRO EM: 07/04/2010 SOB Nº: 20101134185
Protocolo: 10/113418-5, DE 31/03/2010
Empresa:42 2 0310417 4
S & R DISTRIBUIDORA LTDA EPP -
MONIQUE OLINGER PHILIPPI
SECRETÁRIA GERAL

Para verificar a autenticidade acesse www.jucesc.sc.gov.br
e informe o número 2854334335683 na consulta de processos

Receita Federal

Comprovante de Inscrição e de Situação Cadastral

Contribuinte,

Confira os dados de Identificação da Pessoa Jurídica e, se houver qualquer divergência, providencie junto à RFB a sua atualização cadastral.

REPÚBLICA FEDERATIVA DO BRASIL

CADASTRO NACIONAL DA PESSOA JURÍDICA

NÚMERO DE INSCRIÇÃO
04.889.315/0001-92
MATRIZ

COMPROVANTE DE INSCRIÇÃO E DE SITUAÇÃO CADASTRAL

DATA DE ABERTURA
22/01/2002

NOME EMPRESARIAL
S & R DISTRIBUIDORA LTDA - EPP

TÍTULO DO ESTABELECIMENTO (NOME DE FANTASIA)
****

CÓDIGO E DESCRIÇÃO DA ATIVIDADE ECONÔMICA PRINCIPAL
46.44-3-01 - Comércio atacadista de medicamentos e drogas de uso humano

CÓDIGO E DESCRIÇÃO DAS ATIVIDADES ECONÔMICAS SECUNDÁRIAS
Não informada

CÓDIGO E DESCRIÇÃO DA NATUREZA JURÍDICA
206-2 - SOCIEDADE EMPRESARIA LIMITADA

LOGRADOURO	NÚMERO	COMPLEMENTO
R REGENTE DIOGO A. FEIJO	**451**	**D**

CEP	BAIRRO/DISTRITO	MUNICÍPIO	UF
89.803-230	**SAO CRISTOVAO**	**CHAPECO**	**SC**

SITUAÇÃO CADASTRAL
ATIVA

DATA DA SITUAÇÃO CADASTRAL
17/01/2004

MOTIVO DE SITUAÇÃO CADASTRAL

SITUAÇÃO ESPECIAL
****

DATA DA SITUAÇÃO ESPECIAL
****

Aprovado pela Instrução Normativa RFB nº 1.183, de 19 de agosto de 2011.

Emitido no dia **13/05/2013** às **11:10:39** (data e hora de Brasília). Página: **1/1**

Voltar

© Copyright Receita Federal do Brasil - 13/05/2013

S & R DISTRIBUIDORA LTDA
RUA: REGENTE DIOGO A. FEIJO, 451-D
BAIRRO: SÃO CRISTOVÃO
E-mail: sr-distribuidora@brtubo.com.br
89.803/230 – CHAPECÓ – SANTA CATARINA
C.N.P.J. Nº 04.889.315/0001-92 / INSC. EST. Nº 254.494.854

DECLARAÇÃO DE IDONEIDADE

TOMADA DE PREÇOS Nº 004/2013

AO MUNICIPIO DE PLANALTO - PR

S & R DISTRIBUIDORA LTDA, pessoa jurídica de direito privado, inscrita no CNPJ sob nº 04.889.315/0001-92 e Inscrição Estadual nº 254.494.854, com sede estabelecida na Rua Regente Diogo A. Feijó, 451-D, através de seu representante legal, abaixo assinado, Sr. SERGIO JACIR PORTELA, titular do RG nº 3.450.055 e do CPF nº 182.633.649-49, DECLARA, para os devidos fins de direito, que não fomos declarados inidôneos e nem estamos suspensos do direito de licitar por nenhum órgão público, sejam eles de caráter Federal, Estadual ou Municipal.

S e R Distribuidora Ltda.

Sócio Gerente
SERGIO JACIR PORTELA
Sócio / Gerente
RG nº 3.450.055
CPF nº 182.633.649-49

Chapecó-SC, 29 de maio de 2013.

04.889.315/0001-92
S&R DISTRIBUIDORA LTDA
Rua Regente Diogo A. Feijó, 451 D
Bairro: São Cristóvão CEP: 89 803-230
CHAPECÓ - SC

S & R DISTRIBUIDORA LTDA
RUA: REGENTE DIOGO A. FEIJO, 451-D
BAIRRO: SÃO CRISTOVÃO
E-mail: sr-distribuidora@brtubo.com.br
89.803/230 – CHAPECÓ – SANTA CATARINA
C.N.P.J. Nº 04.889.315/0001-92 / INSC. EST. Nº 254.494.854

DECLARAÇÃO

Referência:

TOMADA DE PREÇOS Nº 004/2013

AO MUNICIPIO DE PLANALTO - PR

S & R DISTRIBUIDORA LTDA, pessoa jurídica de direito privado, inscrita no CNPJ sob nº 04.889.315/0001-92 e Inscrição Estadual nº 254.494.854, com sede estabelecida na Rua Regente Diogo A. Feijó, 451-D, através de seu representante legal, abaixo assinado, Sr. Sergio Jacir Portela, titular do RG nº 3.450.055 e do CPF nº 182.633.649-49, DECLARA, para fins da participação do Processo Licitatório supra, na modalidade de Pregão Presencial que:

Em relação ao disposto no Inciso V do Artigo 27 da Lei nº 8.666, de 21 de junho de 1993, acrescido pela Lei nº 9.854, de 27 de outubro de 1999, que não emprega menor de dezoito anos, em trabalho noturno, perigoso ou insalubre, bem como não emprega menor de dezesseis anos.

( ) Ressalva: Emprega menor de dezesseis anos, na condição de aprendiz.

S e R Distribuidora Ltda.

Sócio Gerente
SERGIO JACIR PORTELA
Sócio / Gerente
RG nº 3.450.05 5
CPF nº 182.633.649-49

04.889.315/0001-92
S&R DISTRIBUIDORA LTDA
Rua Regente Diogo A. Feijó, 451 D
Bairro: São Cristóvão CEP: 89 803-230
CHAPECÓ - SC

Chapecó-SC, 29 de maio de 2013.

PREFEITURA DO MUNICÍPIO DE PLANALTO
CNPJ 76.460.526/0001-16
Praça são Francisco de Assis, 1583
Fones: (046) 555-1331 – Fax: 555-1272
85750-000 - PLANALTO - PARANÁ

TOMADA DE PREÇOS Nº 004/2013
DATA: 04/06/2013

EMPRESA: AMARILDO BASEGGIO & CIA LTDA - ME

DOCUMENTOS PARA HABILITAÇÃO

- Certidão Negativa de Débitos CND – Validade até: **26/09/2013**
- Certidão de Regularidade de Situação CRS-FGTS – Validade **até: 25/06/2013;**
- Certidão Negativa de Tributos Federais – Validade até **10/11/2013;**
- Certidão Negativa de Tributos Estaduais – Validade até **17/09/2013;**
- Certidão Negativa de Tributos Municipais – Validade até **13/07/2013;**
- Certidão de negativas de débitos trabalhistas – Validade até **17/11/2013;**
- Autorização de Funcionamento expedida pela ANVISA
- Contrato Social da Empresa;
- CNPJ da empresa;
- Declaração de idoneidade (anexo III)
- Declaração de Observância ao Disposto do Inciso XXXIII do Artigo 7º da Constituição Federal.

MINISTÉRIO DA FAZENDA
Secretaria da Receita Federal do Brasil

CERTIDÃO NEGATIVA
DE DÉBITOS RELATIVOS ÀS CONTRIBUIÇÕES PREVIDENCIÁRIAS E ÀS DE TERCEIROS

Nº 000462013-14021311
Nome: AMARILDO BASEGGIO & CIA LTDA - ME
CNPJ: 82.291.311/0001-11

Ressalvado o direito de a Fazenda Nacional cobrar e inscrever quaisquer dívidas de responsabilidade do sujeito passivo acima identificado que vierem a ser apuradas, é certificado que não constam pendências em seu nome relativas a contribuições administradas pela Secretaria da Receita Federal do Brasil (RFB) e a inscrições em Dívida Ativa da União (DAU).

Esta certidão, emitida em nome da matriz e válida para todas as suas filiais, refere-se exclusivamente às contribuições previdenciárias e às contribuições devidas, por lei, a terceiros, inclusive às inscritas em DAU, não abrangendo os demais tributos administrados pela RFB e as demais inscrições em DAU, administradas pela Procuradoria-Geral da Fazenda Nacional (PGFN), objeto de Certidão Conjunta PGFN/RFB.

Esta certidão é valida para as finalidades previstas no art. 47 da Lei nº 8,212 de 24 de julho de 1991, exceto para:

- averbação de obra de construção civil no Registro de Imóveis;
- redução de capital social, transferência de controle de cotas de sociedade limitada e cisão parcial ou transformação de entidade ou de sociedade sociedade empresária simples;
- baixa de firma individual ou de empresário, conforme definido pelo art.931 da Lei nº 10.406, de 10 de Janeiro de 2002 - Código Civil, extinção de entidade ou sociedade empresária ou simples.

A aceitação desta certidão está condicionada à finalidade para a qual foi emitida e à verificação de sua autenticidade na Internet, no endereço <http://www.receita.fazenda.gov.br>.

Certidão emitida com base na Portaria Conjunta PGFN/RFB nº 01, de 20 de janeiro de 2010.

Emitida em 30/03/2013.
Válida até 26/09/2013.

Certidão emitida gratuitamente.

Atenção:qualquer rasura ou emenda invalidará este documento.

IMPRIMIR VOLTAR

CAIXA ECONÔMICA FEDERAL

Certificado de Regularidade do FGTS - CRF

Inscrição: 82291311/0001-11, 82291311/0001-11
Razão Social: AMARILDO BASEGGIO & CIA LTDA
Nome Fantasia: DISPROBEL
Endereço: RUA SANTO ANTONIO 151 / CRISTO REI / FRANCISCO BELTRAO / PR / 85602-000

A Caixa Econômica Federal, no uso da atribuição que lhe confere o Art. 7, da Lei 8.036, de 11 de maio de 1990, certifica que, nesta data, a empresa acima identificada encontra-se em situação regular perante o Fundo de Garantia do Tempo de Serviço - FGTS.

O presente Certificado não servirá de prova contra cobrança de quaisquer débitos referentes a contribuições e/ou encargos devidos, decorrentes das obrigações com o FGTS.

Validade: 27/05/2013 a 25/06/2013

Certificação Número: 2013052710294186505186

Informação obtida em 27/05/2013, às 10:29:41.

A utilização deste Certificado para os fins previstos em Lei está condicionada à verificação de autenticidade no site da Caixa: **www.caixa.gov.br**

MINISTÉRIO DA FAZENDA
Procuradoria-Geral da Fazenda Nacional
Secretaria da Receita Federal do Brasil

CERTIDÃO CONJUNTA NEGATIVA

DE DÉBITOS RELATIVOS AOS TRIBUTOS FEDERAIS E À DÍVIDA ATIVA DA UNIÃO

Nome: AMARILDO BASEGGIO & CIA LTDA - ME
CNPJ: 82.291.311/0001-11

Ressalvado o direito de a Fazenda Nacional cobrar e inscrever quaisquer dívidas de responsabilidade do sujeito passivo acima identificado que vierem a ser apuradas, é certificado que não constam pendências em seu nome, relativas a tributos administrados pela Secretaria da Receita Federal do Brasil (RFB) e a inscrições em Dívida Ativa da União junto à Procuradoria-Geral da Fazenda Nacional (PGFN).

Esta certidão, emitida em nome da matriz e válida para todas as suas filiais, refere-se exclusivamente à situação do sujeito passivo no âmbito da RFB e da PGFN, não abrangendo as contribuições previdenciárias e as contribuições devidas, por lei, a terceiros, inclusive as inscritas em Dívida Ativa do Instituto Nacional do Seguro Social (INSS), objeto de certidão específica.

A aceitação desta certidão está condicionada à verificação de sua autenticidade na Internet, nos endereços <http://www.receita.fazenda.gov.br> ou <http://www.pgfn.fazenda.gov.br>.

Certidão emitida com base na Portaria Conjunta PGFN/RFB nº 3, de 02/05/2007.
Emitida às 09:23:39 do dia 14/05/2013 <hora e data de Brasília>.
Válida até 10/11/2013.
Código de controle da certidão: **37F1.9AF3.E7C3.8689**

Certidão emitida gratuitamente.

Atenção: qualquer rasura ou emenda invalidará este documento.

PARANÁ
GOVERNO DO ESTADO

Estado do Paraná
Secretaria de Estado da Fazenda
Coordenação da Receita do Estado

Certidão Negativa

de Débitos Tributários e de Dívida Ativa Estadual

Nº 10434319-06

Certidão fornecida para o CNPJ/MF: **82.291.311/0001-11**

Nome: **AMARILDO BASEGGIO & CIA LTDA**

Ressalvado o direito da Fazenda Pública Estadual inscrever e cobrar débitos ainda não registrados ou que venham a ser apurados, certificamos que, verificando os registros da Secretaria de Estado da Fazenda, constatamos não existir pendências em nome do requerente, nesta data.

Obs: Esta Certidão engloba todos os estabelecimentos da empresa e refere-se a débitos de natureza tributária e não tributária, bem como ao descumprimento de obrigações tributárias acessórias.

Finalidade: Licitação

A autenticidade desta Certidão deverá ser confirmada via Internet
www.fazenda.pr.gov.br

Esta Certidão tem validade até 17/09/2013 - Fornecimento Gratuito

PARANÁ
Estado do Paraná
Secretaria de Estado da Fazenda
Coordenação da Receita do Estado

Certidão Nº 10434319-06

Emitida Eletronicamente via Internet
20/05/2013 - 19:22:55

Dados transmitidos de forma segura
Tecnologia CELEPAR

MUNICÍPIO DE FRANCISCO BELTRÃO
Secretaria de Finanças

Certidão Negativa

Regularidade Fiscal de Pessoa Jurídica

Número da certidão: **3485/2013**

Certidão válida até: **13/07/2013**

Controle	CPF / CNPJ	C.G.C.M	Inscrição
32450	**82.291.311/0001-11**	**10952**	**00000000**

Razão Social	Nome de Fantasia
AMARILDO BASEGGIO E CIA LTDA	**DISPROBEL**

Localização	Número
R SANTO ANTONIO	**151**

Certificamos que até a presente data não existe débito tributário vencido relativo à empresa descrita acima.

Fica ressalvado o direito da Fazenda Municipal cobrar débitos constatados posteriormente mesmo referente ao período compreendido nesta Certidão.

14 de Maio de 2013

Certidão emitida às **09:16:52** do dia **14/05/2013**.

Código de autenticação da certidão: **52M2CMCM22J2X28STU7**

Conferir autenticidade em http://www.franciscobeltrao.com.br

PODER JUDICIÁRIO
JUSTIÇA DO TRABALHO

CERTIDÃO NEGATIVA DE DÉBITOS TRABALHISTAS

Nome: AMARILDO BASEGGIO & CIA LTDA - ME (MATRIZ E FILIAIS)
CNPJ: 82.291.311/0001-11
Certidão nº: 30311790/2013
Expedição: 22/05/2013, às 21:39:27
Validade: 17/11/2013 - 180 (cento e oitenta) dias, contados da data de sua expedição.

Certifica-se que **AMARILDO BASEGGIO & CIA LTDA - ME (MATRIZ E FILIAIS)**, inscrito(a) no CNPJ sob o nº **82.291.311/0001-11, NÃO CONSTA** do Banco Nacional de Devedores Trabalhistas.
Certidão emitida com base no art. 642-A da Consolidação das Leis do Trabalho, acrescentado pela Lei nº 12.440, de 7 de julho de 2011, e na Resolução Administrativa nº 1470/2011 do Tribunal Superior do Trabalho, de 24 de agosto de 2011.
Os dados constantes desta Certidão são de responsabilidade dos Tribunais do Trabalho e estão atualizados até 2 (dois) dias anteriores à data da sua expedição.
No caso de pessoa jurídica, a Certidão atesta a empresa em relação a todos os seus estabelecimentos, agências ou filiais.
A aceitação desta certidão condiciona-se à verificação de sua autenticidade no portal do Tribunal Superior do Trabalho na Internet (http://www.tst.jus.br).
Certidão emitida gratuitamente.

INFORMAÇÃO IMPORTANTE
Do Banco Nacional de Devedores Trabalhistas constam os dados necessários à identificação das pessoas naturais e jurídicas inadimplentes perante a Justiça do Trabalho quanto às obrigações estabelecidas em sentença condenatória transitada em julgado ou em acordos judiciais trabalhistas, inclusive no concernente aos recolhimentos previdenciários, a honorários, a custas, a emolumentos ou a recolhimentos determinados em lei; ou decorrentes de execução de acordos firmados perante o Ministério Público do Trabalho ou Comissão de Conciliação Prévia.

RESOLUÇÃO - RE Nº 2.455, DE 8 DE JUNHO DE 2012

O Gerente-Geral da Gerência de Inspeção, Monitoramento da Qualidade, Controle e Fiscalização de Insumos, Medicamentos e Produtos, Propaganda e Publicidade da Agência Nacional de Vigilância Sanitária no uso de suas atribuições legais conferidas pela Portaria nº 340, de 5 de março de 2012, tendo em vista o disposto nos incisos I, II, IV e V do art. 41 e no inciso I, § 1º do art. 55 do Regimento Interno aprovado nos termos do Anexo I da Portaria nº 354 de 11 de agosto de 2006, republicada no DOU de 21 de agosto de 2006,

considerando o disposto no inciso I do art. 41, da Portaria n.º 354, de 2006, resolve:

Art. 1º. Indeferir o Pedido de Concessão de Autorização Especial para Empresas de Medicamentos e Insumos Farmacêuticos, constantes no anexo desta Resolução.

Art. 2º Esta Resolução entra em vigor na data de sua publicação.

BRUNO GONÇALVES ARAÚJO RIOS

ANEXO

EMPRESA: RODOMED TRANSPORTES LTDA ME
ENDEREÇO: RUA TURMALINA Nº257
BAIRRO: SÃO GERALDO CEP: 29146718 - CARIACICA/ES
CNPJ: 12.094.219/0001-86
PROCESSO: 25351.086991/2012-38
MOTIVO DO INDEFERIMENTO: Indefiro a petição com base nos artigos 6º e 11 da RDC nº 204/2005. A empresa não cumpriu plenamente a exigência formulada sob o número de notificação nº 283203/12. Não foi apresentada a Relação sucinta da natureza e espécie dos produtos sujeitos a controle especial que a empresa irá trabalhar. E ainda, o relatório de inspeção enviado é o mesmo do peticionado anteriormente.
EMPRESA: F&F DISTRIBUIDORA DE PRODUTOS FARMACEUTICOS LTDA
ENDEREÇO: RODOVIA BR 101 SUL, 1532 GALPÃO B-01
BAIRRO: PRAZERES CEP: 54335000 - JABOATÃO DOS GUARARAPES/PE
CNPJ: 10.854.165/0001-84
PROCESSO: 25351.518541/2009-75
MOTIVO DO INDEFERIMENTO: Indefiro a petição uma vez que a empresa já possui Autorização Especial (AE) ativa (No. 1.22473-1) e peticionou outra concessão dessa autorização para o mesmo CNPJ (10.854.165/0001-84).
EMPRESA: EDGARD RODRIGUES DE PAULA & CIA LTDA
ENDEREÇO: rua major facundo, 576
BAIRRO: centro CEP: 60025100 - FORTALEZA/CE
CNPJ: 05.326.921/0001-62
PROCESSO: 25351.045127/2011-78
MOTIVO DO INDEFERIMENTO: Indefiro a petição com base nos artigos 6º e 11 da RDC nº 204/2005. A empresa não cumpriu a exigência formulada sob o número de notificação 211170/11. É de responsabilidade do interessado a verificação quanto da existência de exigências, conforme estabelecem os artigos 4º e 5º, da RDC nº 204/2005.

RESOLUÇÃO - RE Nº 2.456, DE 8 DE JUNHO DE 2012

O Gerente-Geral da Gerência de Inspeção, Monitoramento da Qualidade, Controle e Fiscalização de Insumos, Medicamentos e Produtos, Propaganda e Publicidade da Agência Nacional de Vigilância Sanitária no uso de suas atribuições legais conferidas pela Portaria nº 340, de 5 de março de 2012, tendo em vista o disposto nos incisos I, II, IV e V do art. 41 e no inciso I, § 1º do art. 55 do Regimento Interno aprovado nos termos do Anexo I da Portaria nº 354 de 11 de agosto de 2006, republicada no DOU de 21 de agosto de 2006,

considerando o disposto no inciso I do art. 41, da Portaria n.º 354, de 2006, resolve:

Art. 1º. Conceder Autorização de Funcionamento para Empresas de Medicamentos e de Insumos Farmacêuticos, constantes do anexo desta Resolução.

Art. 2º Esta Resolução entra em vigor na data de sua publicação.

BRUNO GONÇALVES ARAÚJO RIOS

ANEXO

EMPRESA: Transportadora Transgreco
ENDEREÇO: Rua Barra do Tabagi, 116
BAIRRO: Bom Retiro CEP: 01128000 - SÃO PAULO/SP
CNPJ: 57.703.571/0001-00
PROCESSO: 25351.691030/2011-39 AUTORIZ/MS: 1.09080.2
ATIVIDADE/CLASSE
TRANSPORTAR: INSUMOS FARMACÊUTICOS/MEDICAMENTO
EMPRESA: CGM Transportes, Logistica e Locações de Equipamentos Ltda - Epp
ENDEREÇO: AV: São Francisco 61 conj 42
BAIRRO: Centro CEP: 11013201 - SANTOS/SP
CNPJ: 10.438.110/0001-93
PROCESSO: 25351.090122/2012-54 AUTORIZ/MS: 1.09222.3
ATIVIDADE/CLASSE
TRANSPORTAR: MEDICAMENTO
EMPRESA: FRONER E FRONER LTDA
ENDEREÇO: AV. ANTONIO MARINHO ALBUQUERQUE, Nº 447, LOTE 6-A
BAIRRO: VALINHOS CEP: 99042000 - PASSO FUNDO/RS
CNPJ: 94.003.266/0001-31
PROCESSO: 25351.227029/2012-60 AUTORIZ/MS: 1.09220.6
ATIVIDADE/CLASSE
TRANSPORTAR: MEDICAMENTO

RESOLUÇÃO - RE Nº 2.457, DE 8 DE JUNHO DE 2012

O Gerente-Geral da Gerência de Inspeção, Monitoramento da Qualidade, Controle e Fiscalização de Insumos, Medicamentos e Produtos, Propaganda e Publicidade da Agência Nacional de Vigilância Sanitária no uso de suas atribuições legais conferidas pela Portaria nº 340, de 5 de março de 2012, tendo em vista o disposto nos incisos I, II, IV e V do art. 41 e no inciso I, § 1º do art. 55 do Regimento Interno aprovado nos termos do Anexo I da Portaria nº 354 de 11 de agosto de 2006, republicada no DOU de 21 de agosto de 2006,

considerando o disposto no inciso I do art. 41, da Portaria n.º 354, de 2006, resolve:

Art. 1º. Conceder Renovação de Autorização de Funcionamento para Empresas de Medicamentos, constantes do anexo desta Resolução.

Art. 2º Esta Resolução entra em vigor na data de sua publicação.

BRUNO GONÇALVES ARAÚJO RIOS

ANEXO

EMPRESA: CENTRO COMERCIAL DE MEDICAMENTOS E PRODUTOS HOSPITALARES LTDA
ENDEREÇO: R IRINEU JOFFILY, 201
BAIRRO: CENTRO CEP: 58400270 - CAMPINA GRANDE/PB
CNPJ: 11.975.842/0001-85
PROCESSO: 25351.721400/2010-02 AUTORIZ/MS: 1.08600.2
ATIVIDADE/CLASSE
ARMAZENAR: MEDICAMENTO
DISTRIBUIR: MEDICAMENTO
EXPEDIR: MEDICAMENTO
EMPRESA: SHUTTLE LOGISTICA INTEGRADA LTDA
ENDEREÇO: AVENIDA TAMBORÉ, Nº 1180, MÓDULOS B05 / B06 - B07
BAIRRO: TAMBORÉ CEP: 06460000 - BARUERI/SP
CNPJ: 04.711.147/0001-40
PROCESSO: 25351.022392/2006-11 AUTORIZ/MS: 1.06461.0
ATIVIDADE/CLASSE
TRANSPORTAR: INSUMOS FARMACÊUTICOS/MEDICAMENTO
EMPRESA: INTERMODAL BRASIL LOGÍSTICA LTDA
ENDEREÇO: RUA MANOEL BORBA GATO, Nº. 100 - EDIFÍCIO I
BAIRRO: VILA SAYAGO CEP: 07044220 - GUARULHOS/SP
CNPJ: 03.558.055/0001-00
PROCESSO: 25351.001912/2008-13 AUTORIZ/MS: 1.07283.1
ATIVIDADE/CLASSE
TRANSPORTAR: INSUMOS FARMACÊUTICOS/MEDICAMENTO
EMPRESA: SNELLOG - ARMAZENS GERAIS E LOGISTICA LTDA
ENDEREÇO: ESTRADA MUNICIPAL JAGUARIÚNA, Nº 254
BAIRRO: TANQUINHO VELHO CEP: 13820000 - JAGUARIÚNA/SP
CNPJ: 09.092.389/0001-17
PROCESSO: 25351.072339/2008-14 AUTORIZ/MS: 1.07289.3
ATIVIDADE/CLASSE
ARMAZENAR: INSUMOS FARMACÊUTICOS/MEDICAMENTO
EXPEDIR: INSUMOS FARMACÊUTICOS/MEDICAMENTO
EMPRESA: NOVA DISTRIBUIDORA DE MEDICAMENTOS LTDA
ENDEREÇO: RUA GOVERNADOR SAMPAIO, Nº 318
BAIRRO: CENTRO CEP: 60055050 - FORTALEZA/CE
CNPJ: 63.400.543/0001-16
PROCESSO: 25351.176562/2004-14 AUTORIZ/MS: 1.06722.1
ATIVIDADE/CLASSE
ARMAZENAR: MEDICAMENTO
DISTRIBUIR: MEDICAMENTO
EXPEDIR: MEDICAMENTO
EMPRESA: CRISTAL MED COMERCIAL DE MEDICAMENTOS E PRODUTOS HOSPITALARES LTDA
ENDEREÇO: AVENIDA MUTIRÃO, Nº 2199 - QL 26 L11
BAIRRO: MARISTA CEP: 74150340 - GOIÂNIA/GO
CNPJ: 09.567.130/0001-85
PROCESSO: 25351.624496/2008-18 AUTORIZ/MS: 1.07574.7
ATIVIDADE/CLASSE
ARMAZENAR: MEDICAMENTO
DISTRIBUIR: MEDICAMENTO
EXPEDIR: MEDICAMENTO
EMPRESA: MARIA EDISEUDA MUNIZ SILVEIRA
ENDEREÇO: RUA MELVIN JONES, Nº 34 E 38
BAIRRO: CENTRO CEP: 60055450 - FORTALEZA/CE
CNPJ: 41.443.649/0001-64
PROCESSO: 25351.039929/2003-21 AUTORIZ/MS: 1.05875.4
ATIVIDADE/CLASSE
ARMAZENAR: MEDICAMENTO
DISTRIBUIR: MEDICAMENTO
EMPRESA: ESPAÇO SAÚDE COMÉRCIO DE PRODUTOS HOSPITALARES LTDA - ME
ENDEREÇO: RUA SANTOS DUMONT, 3472 SL 03
BAIRRO: CENTRO CEP: 87013050 - MARINGÁ/PR
CNPJ: 10.569.258/0001-67
PROCESSO: 25023.157444/2010-51 AUTORIZ/MS: 1.08392.4
ATIVIDADE/CLASSE
ARMAZENAR: MEDICAMENTO
DISTRIBUIR: MEDICAMENTO
EXPEDIR: MEDICAMENTO
EMPRESA: MS DISTRIBUIDORA DE MEDICAMENTOS E PERFUMARIA LTDA
ENDEREÇO: RUA CORONEL PONCIANO, Nº 650
BAIRRO: PARQUE DOS JEQUITIBAS CEP: 79840230 - DOURADOS/MS
CNPJ: 04.027.253/0001-00
PROCESSO: 25351.037972/2003-51 AUTORIZ/MS: 1.05614.2
ATIVIDADE/CLASSE
ARMAZENAR: MEDICAMENTO
DISTRIBUIR: MEDICAMENTO
EXPEDIR: MEDICAMENTO
EMPRESA: AMARILDO BASEGGIO & CIA LTDA
ENDEREÇO: RUA SANTO ANTONIO, Nº 151
BAIRRO: CRISTO REI CEP: 85602000 - FRANCISCO BELTRÃO/PR
CNPJ: 82.291.311/0001-11
PROCESSO: 25023.080342/2006-61 AUTORIZ/MS: 1.06827.5
ATIVIDADE/CLASSE
ARMAZENAR: MEDICAMENTO
DISTRIBUIR: MEDICAMENTO
EXPEDIR: MEDICAMENTO
EMPRESA: LIGFARMA PRODUTOS MÉDICOS HOSPITALARES E FARMACÊUTICOS LTDA
ENDEREÇO: RUA ULISSES CRUZ, Nº 88
BAIRRO: TATUAPÉ CEP: 03077000 - SÃO PAULO/SP
CNPJ: 03.223.657/0001-06
PROCESSO: 25351.217297/2002-61 AUTORIZ/MS: 1.05648.1
ATIVIDADE/CLASSE
ARMAZENAR: MEDICAMENTO
DISTRIBUIR: MEDICAMENTO
EXPEDIR: MEDICAMENTO
TRANSPORTAR: MEDICAMENTO
EMPRESA: CIRURGICA MS LTDA ME
ENDEREÇO: RUA DOLORES N 154
BAIRRO: VILA ALBA CEP: 79100150 - CAMPO GRANDE/MS
CNPJ: 10.656.587/0001-45
PROCESSO: 25351.526255/2009-65 AUTORIZ/MS: 1.08009.2
ATIVIDADE/CLASSE
ARMAZENAR: MEDICAMENTO
DISTRIBUIR: MEDICAMENTO
EXPEDIR: MEDICAMENTO
EMPRESA: Central Med Distribuidora de Medicamentos Ltda
ENDEREÇO: QSE AREA ESPECIAL 15 LOTE 06, ST.OFICINAS, LOJA 02, TAGUATINGA SUL
BAIRRO: TAGUATINGA SUL CEP: 72025345 - BRASÍLIA/DF
CNPJ: 12.035.326/0001-33
PROCESSO: 25351.426246/2010-77 AUTORIZ/MS: 1.08434.0
ATIVIDADE/CLASSE
ARMAZENAR: MEDICAMENTO
DISTRIBUIR: MEDICAMENTO
EXPEDIR: MEDICAMENTO
EMPRESA: ARTE MÉDICA COMERCIAL HOSPITALAR LTDA ME
ENDEREÇO: RUA SÃO LUIS GONZAGA, 1173 - SL J
BAIRRO: SÃO CRISTOVÃO CEP: 20910063 - RIO DE JANEIRO/RJ
CNPJ: 01.384.132/0001-27
PROCESSO: 25351.380032/2010-93 AUTORIZ/MS: 1.08381.6
ATIVIDADE/CLASSE
ARMAZENAR: MEDICAMENTO
DISTRIBUIR: MEDICAMENTO
EXPEDIR: MEDICAMENTO
EMPRESA: ms vinhedo distribuidora de medicamentos ltda
ENDEREÇO: RUA DOS GUARANIS, 180
BAIRRO: JARDIM PETROPOLIS CEP: 79102070 - CAMPO GRANDE/MS
CNPJ: 11.976.937/0001-13
PROCESSO: 25351.787899/2010-96 AUTORIZ/MS: 1.08666.1
ATIVIDADE/CLASSE
ARMAZENAR: MEDICAMENTO
DISTRIBUIR: MEDICAMENTO
EXPEDIR: MEDICAMENTO
EMPRESA: LICIMED - DISTRIBUIDORA DE MEDICAMENTOS, CORRELATOS E PRODUTOS MÉDICOS E HOSPITALARES LTDA
ENDEREÇO: AVENIDA SÃO PAULO, Nº 881
BAIRRO: SÃO GERALDO CEP: 90230161 - PORTO ALEGRE/RS
CNPJ: 04.071.245/0001-60
PROCESSO: 25351.009628/01-49 AUTORIZ/MS: 1.05080.7
ATIVIDADE/CLASSE
ARMAZENAR: MEDICAMENTO
DISTRIBUIR: MEDICAMENTO
EMPRESA: GILDROGAS LTDA
ENDEREÇO: PÇA. JOÃO PAULO PINHEIRO 100
BAIRRO: CENTRO CEP: 35010330 - GOVERNADOR VALADARES/MG
CNPJ: 03.157.175/0001-03
PROCESSO: 25351.014744/01-99 AUTORIZ/MS: 1.05109.9
ATIVIDADE/CLASSE
ARMAZENAR: MEDICAMENTO
DISTRIBUIR: MEDICAMENTO
EXPEDIR: MEDICAMENTO
EMPRESA: JUBA DISTRIBUIDORA DE MEDICAMENTOS LTDA

Este documento pode ser verificado no endereço eletrônico http://www.in.gov.br/autenticidade.html, pelo código 10102012061100062

Documento assinado digitalmente conforme MP nº 2.200-2 de 24/08/2001, que institui a Infraestrutura de Chaves Públicas Brasileira - ICP-Brasil.

Ministério da Saúde
Agência Nacional de Vigilância Sanitária
Diretoria de Serviços e Correlatos

ANVISA

AUTORIZAÇÃO DE FUNCIONAMENTO N.º 800.301-6

Com fundamento no Artigo 95, Parágrafos 1º e 2º, do Regimento Interno aprovado pela Resolução n.º 1, de 26 de abril de 1999, fica autorizada a funcionar a partir de 13 de Julho de 2000, em todo território nacional, a empresa Amarildo Baseggio e Cia Ltda, inscrita sob o C.G.C. n.º 82.291.311/0001-11, sita à Rua Santo Antonio, 151 - Cristo Rei, na cidade de Francisco Beltrão/PR, CEP 85.602-000, exercendo a(s) atividade(s) de Armazenar, Distribuir, Transportar e Importar produtos correlatos, sob a responsabilidade técnica e legal de José de Araujo Junior e Amarildo Baseggio , respectivamente.

Brasília, 07 de Agosto de 2000.

2º TABELIONATO DE NOTAS
CARTÓRIO MALTA
Rua Tenente Camargo, 1999 - Francisco Beltrão - PR – CEP: 85.601-610 – Telefax: (46) 3055-6200
AUTENTICAÇÃO
Apresente fotocópia confere com o documento a mim apresentado.
referido é verdade e Dou Fé.
Francisco Beltrão - PR 18/03/2013
CAROLINE MENDONÇA - EMPREGADA AUTORIZADA - R$2,82
2º Tabelionato Selo Funarpen R$ 0,57
2º TABELIONATO DE NOTAS
EPJ60579

FRANCISCO BELTRÃO - PR CARTÓRIO DO 2º OFÍCIO

Paulino Shiguer Araki
Gerente Geral de Correlatos
GGCOR/ANVS

EM BRANCO

EM BRANCO

EM BRANCO

5ª ALTERAÇAO CONTRATUAL:
AMARILDO BASEGGIO E CIA LTDA - EPP
CNPJ: 82.291.311/0001-11

AMARILDO BASEGGIO, brasileiro, natural de Francisco Beltrão-Pr, nascido em 19/07/1962, casado em regime de comunhão parcial de bens, maior, capaz, Empresário, CPF nº 453.313.169-72 e RG nº 3.473.159 SSP/PR, residente e domiciliado na Rua Santo Antonio, nº 151, Bairro Cristo Rei, CEP 85.602-000, Francisco Beltrão - Pr, e MARIA STELLA PICOLLI BASEGGIO, brasileira, natural de Salto do Lontra, nascida em 14/04/1969, casada em regime de comunhão parcial de bens, maior, capaz, Empresária, CPF nº 628.077.149-00 e RG nº 4.511.418-0 SSP/PR, residente e domiciliada à Rua Santo Antonio, nº 151, Bairro Cristo Rei, CEP 85.602-000, Francisco Beltrão - Pr; únicos sócios da empresa AMARILDO BASEGGIO E CIA LTDA - EPP, com sede em Francisco Beltrão – PR, à Rua Santo Antonio, nº 151, 1º andar sala 01, Bairro Cristo Rei, CEP 85.602-000, registrado na Junta Comercial de Francisco Beltrão-Paraná, sob o NIRE 41202398661, em 28/08/1990, e ultima alteração em 23/08/2006 sob numero 20063068214 e protocolo 06/306821-4, e inscrita no CNPJ sob nº 82.291.311/0001-11, resolvem assim alterar e consolidar o contrato social e subseqüentes alterações:

CLAUSULA PRIMEIRA – Fica alterado a clausula quarta do Contrato Social, onde consta: o capital social será de R$ 100.000,00(cem mil reais), divididos em 100.000(cem mil) quotas de R$ 1,00(um real) cada uma, integralizadas neste ato em moeda corrente do pais; em virtude da integralização ficam assim distribuídas as cotas e capital.

Nome	Quotas	Valor
AMARILDO BASEGGIO	*75.000*	*R$ 75.000,00*
MARIA STELLA PICOLLI BASEGGIO	*25.000*	*R$ 25.000,00*

PARAGRAFO PRIMEIRO -- Em virtude dessa alteração a Clausula Quarta do Contrato Social passa a ter a seguinte redação: O capital social da empresa que era de R$ 100.000,00(cem mil reais), é elevado nesta data para R$ 110.000,00 (cento e dez mil reais), divididos em 110.000(cento e dez mil) quotas de R$ 1,00(um real) cada uma, cujo aumento de capital de R$ 10.000,00(dez mil reais) efetuado através de lucros acumulados. Em decorrência dessa alteração, o capital passa a ter a seguinte distribuição: O sócio AMARILDO BASEGGIO, que possuía R$ 75.000,00(setenta e cinco mil reais). divididos em 75.000(setenta e cinco mil) quotas de R$ 1,00 cada uma, passa a ter R$ 82.500,00 (oitenta e dois mil e quinhentos reais), divididos em 82.500 (oitenta e duas mil e quinhentas) quotas de R$ 1,00 (um real) cada uma; e a sócia MARIA STELLA PICOLLI BASEGGIO, que possuía R$ 25.000,00(vinte e cinco mil reais), divididos em 25.000(vinte e cinco mil) quotas de R$ 1,00 cada uma, passa a ter R$ 27.500,00 (vinte e sete mil e quinhentos reais), divididos em 27.500 (vinte e sete mil e quinhentas) quotas de R$ 1,00 (um real) cada uma, em virtude da integralização ficam assim distribuídas às quotas e capital.

Nome	Quotas	Valor
AMARILDO BASEGGIO	*82.500*	*R$ 82.500,00*
MARIA STELLA PICOLLI BASEGGIO	*27.500*	*R$ 27.500,00*

CLAUSULA SEGUNDA – Permanecem inalteradas as demais Clausulas.

CLAUSULA TERCEIRA - À vista da modificação ora ajustada e em consonância com o que determina o art. 2.031 da lei nº 10.406/2002, os sócios resolvem, por este instrumento, atualizar e consolidar o contrato social, tornando assim sem efeitos, a partir desta data, as cláusulas e condições contidas no contrato primitivo que adequado as disposições da referida lei nº 10.406/2002 aplicáveis a este tipo societário, passa a ter a seguinte redação:

CONTRATO CONSOLIDADO:
AMARILDO BASEGGIO E CIA LTDA - EPP
CNPJ: 82.291.311/0001-11

AMARILDO BASEGGIO, brasileiro, natural de Francisco Beltrão-Pr, nascido em 19/07/1962, casado em regime de comunhão parcial de bens, maior, Empresário, CPF nº 453.313.169-72 e RG nº 3.473.159 SSP/PR, residente e domiciliado na Rua Santo Antonio, nº 151, Bairro Cristo Rei, CEP 85.602-000, Francisco Beltrão - Pr, e MARIA STELLA PICOLLI BASEGGIO, brasileira, natural de

CARTÓRIO DEZ DE OUTUBRO
FRANCISCO BELTRÃO - PR
Selo de Autenticidade
Confira a autenticidade deste documento na página oficial do Cartório Bonalda Notas
Av. Bonalda 2000 - PR

EM BRANCO

CARTÓRIO DO 2º OFÍCIO
FRANCISCO BELTRÃO - PR

2º TABELIONATO DE NOTAS CARTÓRIO MALTA
Rua Tenente Camargo, 1999 – Centro – Francisco Beltrão - PR – CEP: 85.601-010 – Telefax: (46) 3055-62

AUTENTICAÇÃO
A presente fotocópia confere com o documento a mim apresentado.
O referido é verdade e Dou Fé.
Francisco Beltrão - PR 22/05/2013

DIEGO PATRIC GEMELLI - EMPREGADO AUTORIZADO - R$2,82
QUALQUER EMENDA OU RASURA NÃO RESSALVADA SERÁ CONSIDERADO COMO INDÍCIO DE ADULTERAÇÃO

...ão de autenticidade anexa à
...a última folha do documento
Cartório Malta 2º Notas
Fco. Beltrão - PR

5ª ALTERAÇAO CONTRATUAL:
AMARILDO BASEGGIO E CIA LTDA - EPP
CNPJ: 82.291.311/0001-11

Salto do Lontra, nascida em 14/04/1969, casada em regime de comunhão parcial de bens, maior, Empresária, CPF nº 628.077.149-00 e RG nº 4.511.418-0 SSP/PR, residente e domiciliada à Rua Santo Antonio, nº 151, Bairro Cristo Rei, CEP 85.602-000, Francisco Beltrão - Pr; únicos sócios da empresa AMARILDO BASEGGIO E CIA LTDA - EPP, com sede em Francisco Beltrão – PR, à Rua Santo Antonio, nº 151, 1º andar sala 01, Bairro Cristo Rei, CEP 85.602-000, registrado na Junta Comercial de Francisco Beltrão-Paraná, sob o NIRE 41202398661, em 28/08/1990, e ultima alteração em 23/08/2006 sob numero 20063068214 e protocolo 06/306821-4, e inscrita no CNPJ sob nº 82.291.311/0001-11, resolvem assim consolidar e atualizar as alterações contratuais.

CLAUSULA PRIMEIRA: A sociedade girará sob o nome empresarial de " AMARILDO BASEGGIO E CIA LTDA - EPP".

CLAUSULA SEGUNDA - A sociedade tem sua sede em Francisco Beltrão – PR, à Rua Santo Antonio, nº 151, 1º andar sala 01, Bairro Cristo Rei, CEP 85.602-000.

CLÁUSULA TERCEIRA – O objeto será de "COMÉRCIO ATACADISTA DE MEDICAMENTOS DE USO HUMANO, E DISTRIBUIÇÃO DE PRODUTOS FARMACÊUTICOS E CORRELATOS DE USO HUMANO".

CLÁUSULA QUARTA – O capital social é de R$ 110.000,00(cento e dez mil reais), dividido em 110.000(cento e dez mil) quotas de valor nominal de R$ 1,00(um real) cada uma, integralizadas em moeda corrente do País, assim subscritas:

NOME	*QUOTAS*	*VALOR*
AMARILDO BASEGGIO	*82.500*	*R$ 82.500,00*
MARIA STELLA PICOLLI BASEGGIO	*27.500*	*R$ 27.500,00*

CLÁUSULA QUINTA – As quotas são indivisíveis e não poderão ser concedidas ou transferidas a terceiros sem o consentimento do outro sócio, a quem fica assegurado, em igualdade de condições e preço direito de preferência para a sua aquisição se postas à venda, formalizando, se realizará a cessão delas, a alteração contratual pertinente.

CLÁUSULA SEXTA – O prazo de duração da sociedade é indeterminado, e terá início em 01 de Setembro de 1990.

CLÁUSULA SÉTIMA – A responsabilidade de cada sócio é restrita ao valor de suas quotas, mas todos respondem solidariamente pela integralização do capital social.

CLÁUSULA OITAVA – A administração da sociedade caberá individualmente a AMARILDO BASEGGIO E MARIA STELLA PICOLLI BASEGGIO com os poderes e atribuições de Administradores, autorizado o uso do nome empresarial, vedado, no entanto, em atividades estranhas ao interesse social ou assumir obrigações seja em favor de qualquer dos sócios quotistas ou de terceiros, bem como onerar ou alienar bens imóveis da sociedade, sem autorização do outro sócio.

CLÁUSULA NONA – Os Administradores declaram, sob as penas da lei, de que não estão impedidos de exercer a administração da sociedade, por lei especial, ou em virtude de condenação criminal, ou por se encontrar sob efeitos dela, a pena que vede, ainda que temporariamente, o acesso a cargos públicos; ou por crime falimentar, de prevaricação, peita ou suborno, concussão, peculato, ou contra a economia popular, contra o sistema financeiro nacional, contra normas de defesa da concorrência, contra as relações de consumo, fé pública, ou a propriedade.

CLÁUSULA DÉCIMA – Ao término de cada exercício social, em 31 de dezembro, o administrador prestará contas justificadas de sua administração, procedendo à elaboração do inventário, do balanço patrimonial e do balanço de resultado econômico, cabendo aos sócios, na proporção de suas quotas, os lucros ou perdas apuradas.

CLÁUSULA DÉCIMA 1ª – Nos quatro meses seguintes ao término do exercício social, os sócios deliberarão sobre as contas e designarão administradores (es) quando for o caso.

CLÁUSULA DÉCIMA 2ª- Os sócios poderão, de comum acordo, fixar uma retirada mensal. A título de "pró labore" observadas as disposições regulamentadas pertinentes.

CLÁUSULA DÉCIMA 3ª - Falecendo ou interditado qualquer sócio, a sociedade continuará suas atividades com os herdeiros, sucessores e o incapaz. Não sendo possível ou inexistindo interesse destes ou do(s) sócio(s) remanescente(s), o valor de seus haveres será apurado e liquidado com base na

CARTÓRIO DO 2º OFÍCIO
FRANCISCO BELTRÃO PR

EM BRANCO

Cópia reprográfica autenticada desta última folha do documento
Cartório Malta 2º Notas
Fco. Beltrão - PR

CARTÓRIO DO 2º OFÍCIO PR
FRANCISCO BELTRÃO

2º TABELIONATO DE NOTAS CARTÓRIO MALTA
Rua Tenente Camargo, 1999 – Centro – Francisco Beltrão - PR – CEP: 85.601-610 – Tel/fax: (46) 3055-6200

AUTENTICAÇÃO
A presente fotocópia confere com o documento a mim apresentado.
O referido é verdade e Dou Fé.
Francisco Beltrão - PR 22/05/2013

DIEGO PATRIC GEMELLI - EMPREGADO AUTORIZADO - R$2,82

QUALQUER EMENDA OU RASURA SERÁ CONSIDERADO COMO INDÍCIO DE ADULTERAÇÃO

situação patrimonial da sociedade, à data da resolução, verificada em balanço especialmente levantado.

PARÁGRAFO ÚNICO – O mesmo procedimento será adotado em outros casos em que a sociedade se resolva em relação a seu sócio.

CLÁUSULA DÉCIMA 4ª - Fica eleito o foro de Francisco Beltrão para o exercício e o cumprimento dos direitos e obrigações resultantes deste contrato.

E por estarem assim justos e contratados assinam o presente instrumento em 3(três), vias.

Francisco Beltrão - Pr, 30 de Agosto de 2011.

AMARILDO BASEGGIO

MARIA STELLA PICOLLI BASEGGIO

JUNTA COMERCIAL DO PARANA
AGENCIA REGIONAL DE FRANCISCO BELTRAO
CERTIFICO O REGISTRO EM: 01/09/2011
SOB NÚMERO: 20117343404
Protocolo: 11/734340-4, DE 31/08/2011
Empresa:41 2 0239866 1
AMARILDO BASEGGIO E CIA LTDA - EPP
SEBASTIÃO MOTTA
SECRETARIO GERAL

2º TABELIONATO DE NOTAS CARTÓRIO MALTA
Rua Tenente Camargo, 1999 – Centro – Francisco Beltrão - PR – CEP: 85.601-610 – Telefax: (46) 3055-6200
AUTENTICAÇÃO
A presente fotocópia confere com o documento a mim apresentado.
O referido é verdade e Dou Fé.
Francisco Beltrão - PR 22/05/2013
DIEGO PATRIC GEMELLI - EMPREGADO AUTORIZADO - R$2,82
QUALQUER EMENDA OU RASURA SERÁ CONSIDERADO COMO INDÍCIO DE ADULTERAÇÃO

Lei 13.228 de 18/07/2001 SELO FUNARPEN TABELIONATO DE NOTAS ERJ88159

2º Tabelionato de Notas Francisco Beltrão - PR

CARTÓRIO DO 2º OFÍCIO FRANCISCO BELTRÃO - PR

EM BRANCO

EM BRANCO

EM BRANCO

Receita Federal

Comprovante de Inscrição e de Situação Cadastral

Contribuinte,

Confira os dados de Identificação da Pessoa Jurídica e, se houver qualquer divergência, providencie junto à RFB a sua atualização cadastral.

REPÚBLICA FEDERATIVA DO BRASIL

CADASTRO NACIONAL DA PESSOA JURÍDICA

NÚMERO DE INSCRIÇÃO
82.291.311/0001-11
MATRIZ

COMPROVANTE DE INSCRIÇÃO E DE SITUAÇÃO CADASTRAL

DATA DE ABERTURA
28/08/1990

NOME EMPRESARIAL
AMARILDO BASEGGIO & CIA LTDA - ME

TÍTULO DO ESTABELECIMENTO (NOME DE FANTASIA)
DISPROBEL

CÓDIGO E DESCRIÇÃO DA ATIVIDADE ECONÔMICA PRINCIPAL
46.44-3-01 - Comércio atacadista de medicamentos e drogas de uso humano

CÓDIGO E DESCRIÇÃO DAS ATIVIDADES ECONÔMICAS SECUNDÁRIAS
Não informada

CÓDIGO E DESCRIÇÃO DA NATUREZA JURÍDICA
206-2 - SOCIEDADE EMPRESARIA LIMITADA

LOGRADOURO
R SANTO ANTONIO

NÚMERO
151

COMPLEMENTO
PRIMEIRO ANDAR SALA 01

CEP
85.602-000

BAIRRO/DISTRITO
CRISTO REI

MUNICÍPIO
FRANCISCO BELTRAO

UF
PR

SITUAÇÃO CADASTRAL
ATIVA

DATA DA SITUAÇÃO CADASTRAL
22/10/2005

MOTIVO DE SITUAÇÃO CADASTRAL

SITUAÇÃO ESPECIAL
****

DATA DA SITUAÇÃO ESPECIAL
****

Aprovado pela Instrução Normativa RFB nº 1.183, de 19 de agosto de 2011.

Emitido no dia **22/05/2013** às **18:51:29** (data e hora de Brasília).

Voltar

© Copyright Receita Federal do Brasil - 22/05/2013

DISPROBEL
DISTRIBUIDORA DE PRODUTOS FARMECEUTICOS BELTRAO LTDA
AMARILDO BASEGGIO & CIA. LTDA.
FONE: (46) 3524-2405
RUA: Santo Antonio, 151, 1º Andar
BAIRRO: Cristo Rei
CEP: 85602-000
Francisco Beltrao - Paraná
C.N.P.J. 82.291.311/0001-11
Insc. Est. 32102692-30
disprobel@wln.com.br

TOMADA DE PREÇOS Nº 004/2013

ANEXO III – DECLARAÇÃO DE IDONEIDADE

RAZÃO SOCIAL: AMARILDO BASEGGIO & CIA LTDA

CNPJ Nº : 82.291.311/0001-11

ENDEREÇO: RUA SANTO ANTONIO,151 FONE: 46-35242405

MUNICIPIO: FRANCISCO BELTRÃO EST.: PARANA

Declaramos para os fins de direito, na qualidade de proponente do procedimento licitatório, sob a modalidade de TOMADA DE PREÇOS Nº 004/2013, instaurado pelo Município de Planalto, que não fomos declarados inidôneos para licitar ou contratar com o Poder Público, em qualquer de suas esferas.

Por ser a expressão da verdade, firmamos a presente.

FRANCISCO BELTRÃO,28 DE MAIO DE 2013.

AMARILDO BASEGGIO
& CIA. LTDA.

NOME: AMARILDO BASEGGIO

RG:3.473.159-4 CPF:453.313.169-72

CARGO:SOCIO

82.291.311/0001-11
Amarildo Baseggio
& Cia. Ltda.
Rua Santo Antonio, 151 - Centro
85602-000 - Fco. Beltrão - Pr.

DISPROBEL
DISTRIBUIDORA DE PRODUTOS FARMECEUTICOS BELTRAO LTDA
AMARILDO BASEGGIO & CIA. LTDA.
FONE: (46) 3524-2405
RUA: Santo Antonio, 151, 1º Andar
BAIRRO: Cristo Rei
CEP: 85602-000
Francisco Beltrao - Paraná
C.N.P.J. 82.291.311/0001-11
Insc. Est. 32102692-30
disprobel@wln.com.br

TOMADA DE PREÇOS Nº 004/2013

ANEXO IV – DECLARAÇÃO DE OBSERVÂNCIA AO DISPOSTO DO INCISO XXXIII DO ARTIGO 7º DA CONSTITUIÇÃO FEDERAL

PROPONENTE: AMARILDO BASEGGIO & CIA LTDA

CNPJ Nº : 82.291.311/0001-11

ENDEREÇO:RUA SANTO ANTONIO,151 FONE: 46-35242405

MUNICIPIO: FRANCISCO BELTRÃO EST.PARANA

A proponente abaixo assinada, participante da licitação modalidade de TOMADA DE PREÇOS Nº 004/2013, por seu representante, declara, na forma e sob as penas impostas pela Lei nº 8.666/93, de 21 de junho de 1993 e demais legislação pertinente, que, nos termos do § 6º do artigo 27 da Lei nº 6.544, de 22 de novembro de 1989, encontra-se em situação regular perante o Ministério do Trabalho, no que se refere à observância do disposto no inciso XXXIII do artigo 7º da Constituição Federal.

Por ser a expressão da verdade, firmamos a presente.

82.291.311/0001-11
Amarildo Baseggio
& Cia. Ltda.
Rua Santo Antonio, 151 - Centro
85602-000 - Fco. Beltrão - Pr.

FRANCISCO BELTRÃO,28 DE MAIO DE 2013.

AMARILDO BASEGGIO
& CIA. LTDA.

NOME: AMARILDO BASEGGIO

RG:3.473.159-4 CPF:453.313.169-72

CARGO:SOCIO

PREFEITURA DO MUNICÍPIO DE PLANALTO
CNPJ 76.460.526/0001-16
Praça são Francisco de Assis, 1583
Fones: (046) 555-1331 – Fax: 555-1272
85750-000 - PLANALTO - PARANÁ

TOMADA DE PREÇOS Nº 004/2013
DATA: 04/06/2013

EMPRESA: DIMASTER – COMERCIO DE PRODUTOS HOSPITALARES LTDA

DOCUMENTOS PARA HABILITAÇÃO

- Certidão Negativa de Débitos CND – Validade até: **28/09/2013**
- Certidão de Regularidade de Situação CRS-FGTS – Validade **até: 14/06/2013;**
- Certidão Negativa de Tributos Federais – Validade até **23/11/2013;**
- Certidão Negativa de Tributos Estaduais – Validade até **25/07/2013;**
- Certidão Negativa de Tributos Municipais – Validade até **07/09/2013;**
- Certidão de negativas de débitos trabalhistas – Validade até **23/08/2013;**
- Autorização de Funcionamento expedida pela ANVISA
- Contrato Social da Empresa;
- CNPJ da empresa;
- Declaração de idoneidade (anexo III)
- Declaração de Observância ao Disposto do Inciso XXXIII do Artigo 7º da Constituição Federal.

MINISTÉRIO DA FAZENDA
Secretaria da Receita Federal do Brasil

CERTIDÃO NEGATIVA
DE DÉBITOS RELATIVOS ÀS CONTRIBUIÇÕES PREVIDENCIÁRIAS E ÀS DE TERCEIROS

Nº 000362013-19025829
Nome: DIMASTER - COMERCIO DE PRODUTOS HOSPITALARES LTDA.
CNPJ: 02.520.829/0001-40

Ressalvado o direito de a Fazenda Nacional cobrar e inscrever quaisquer dívidas de responsabilidade do sujeito passivo acima identificado que vierem a ser apuradas, é certificado que não constam pendências em seu nome relativas a contribuições administradas pela Secretaria da Receita Federal do Brasil (RFB) e a inscrições em Dívida Ativa da União (DAU).

Esta certidão, emitida em nome da matriz e válida para todas as suas filiais, refere-se exclusivamente às contribuições previdenciárias e às contribuições devidas, por lei, a terceiros, inclusive às inscritas em DAU, não abrangendo os demais tributos administrados pela RFB e as demais inscrições em DAU, administradas pela Procuradoria-Geral da Fazenda Nacional (PGFN), objeto de Certidão Conjunta PGFN/RFB.

Esta certidão é valida para as finalidades previstas no art. 47 da Lei nº 8,212 de 24 de julho de 1991, exceto para:

- averbação de obra de construção civil no Registro de Imóveis;
- redução de capital social, transferência de controle de cotas de sociedade limitada e cisão parcial ou transformação de entidade ou de sociedade sociedade empresária simples;
- baixa de firma individual ou de empresário, conforme definido pelo art.931 da Lei nº 10.406, de 10 de Janeiro de 2002 - Código Civil, extinção de entidade ou sociedade empresária ou simples.

A aceitação desta certidão está condicionada à finalidade para a qual foi emitida e à verificação de sua autenticidade na Internet, no endereço <http://www.receita.fazenda.gov.br>.

Certidão emitida com base na Portaria Conjunta PGFN/RFB nº 01, de 20 de janeiro de 2010.

Emitida em 01/04/2013.
Válida até 28/09/2013.

Certidão emitida gratuitamente.

Atenção:qualquer rasura ou emenda invalidará este documento.

IMPRIMIR VOLTAR

CAIXA ECONÔMICA FEDERAL

Certificado de Regularidade do FGTS - CRF

Inscrição: 02520829/0001-40
Razão Social: DIMASTER COMERCIO DE PRODUTOS HOSPITALARES LTDA
Nome Fantasia: DIMASTER
Endereço: ROD BR 480 180 / CENTRO / BARAO DE COTEGIPE / RS / 99740-000

A Caixa Econômica Federal, no uso da atribuição que lhe confere o Art. 7, da Lei 8.036, de 11 de maio de 1990, certifica que, nesta data, a empresa acima identificada encontra-se em situação regular perante o Fundo de Garantia do Tempo de Serviço - FGTS.

O presente Certificado não servirá de prova contra cobrança de quaisquer débitos referentes a contribuições e/ou encargos devidos, decorrentes das obrigações com o FGTS.

Validade: 16/05/2013 a 14/06/2013

Certificação Número: 2013051615550883170907

Informação obtida em 21/05/2013, às 08:31:11.

A utilização deste Certificado para os fins previstos em Lei está condicionada à verificação de autenticidade no site da Caixa: **www.caixa.gov.br**

MINISTÉRIO DA FAZENDA
Procuradoria-Geral da Fazenda Nacional
Secretaria da Receita Federal do Brasil

CERTIDÃO CONJUNTA NEGATIVA

DE DÉBITOS RELATIVOS AOS TRIBUTOS FEDERAIS E À DÍVIDA ATIVA DA UNIÃO

Nome: DIMASTER - COMERCIO DE PRODUTOS HOSPITALARES LTDA.
CNPJ: 02.520.829/0001-40

Ressalvado o direito de a Fazenda Nacional cobrar e inscrever quaisquer dívidas de responsabilidade do sujeito passivo acima identificado que vierem a ser apuradas, é certificado que não constam pendências em seu nome, relativas a tributos administrados pela Secretaria da Receita Federal do Brasil (RFB) e a inscrições em Dívida Ativa da União junto à Procuradoria-Geral da Fazenda Nacional (PGFN).

Esta certidão, emitida em nome da matriz e válida para todas as suas filiais, refere-se exclusivamente à situação do sujeito passivo no âmbito da RFB e da PGFN, não abrangendo as contribuições previdenciárias e as contribuições devidas, por lei, a terceiros, inclusive as inscritas em Dívida Ativa do Instituto Nacional do Seguro Social (INSS), objeto de certidão específica.

A aceitação desta certidão está condicionada à verificação de sua autenticidade na Internet, nos endereços <http://www.receita.fazenda.gov.br> ou <http://www.pgfn.fazenda.gov.br>.

Certidão emitida com base na Portaria Conjunta PGFN/RFB nº 3, de 02/05/2007.
Emitida às 17:40:07 do dia 27/05/2013 <hora e data de Brasília>.
Válida até 23/11/2013.
Código de controle da certidão: **FA8B.CB84.B968.7E9E**

Certidão emitida gratuitamente.

Atenção: qualquer rasura ou emenda invalidará este documento.

ESTADO DO RIO GRANDE DO SUL
Secretaria da Fazenda
Receita Estadual

Certidão de Situação Fiscal Nº **05998591**

Identificação do titular da certidão
Nome: **DIMASTER COM DE PROD HOSPITALARES LTDA**
CNPJ: **02520829/0001-40**

Certificamos que, aos **27** dias do mês de **maio** do ano de **2013**, revendo os bancos de dados da Secretaria da Fazenda, o titular acima identificado enquadra-se na seguinte situação:
Certidão negativa

Descrição dos Débitos/Pendências:

Esta certidão NÃO É VÁLIDA para comprovar, em procedimento judicial e extrajudicial de inventário, de arrolamento, de separação, de divórcio e de dissolução de união estável, a quitação de ITCD, Taxa Judiciária e ITBI, nas hipóteses em que este imposto seja de competência estadual (Lei nº 7.608/81).
No caso de doação, a Certidão de Quitação do ITCD deve acompanhar a Certidão de Situação Fiscal.

Esta certidão constitui-se em meio de prova da existência ou não, em nome do interessado, de débitos ou pendências relacionados na Instrução Normativa n.º 45/98, Título IV, Capítulo V, 1.1.

A presente certidão não elide o direito de a Fazenda do Estado do Rio Grande do Sul proceder a posteriores verificações e vir a cobrar, a qualquer tempo, crédito que seja assim apurado.

Esta certidão é válida até 25/07/2013.

Certidão expedida gratuitamente e com base na IN/DRP n.º 45/98, Título IV, Capítulo V.

Autenticação: **14065999**

A autenticidade deste documento deverá ser confirmada em **http://www.sefaz.rs.gov.br**.

5

ESTADO DO RIO GRANDE DO SUL
MUNICÍPIO DE BARÃO DE COTEGIPE
PREFEITURA MUNICIPAL
Rua Princesa Isabel, 114, Centro
CEP 99740-000
E-mail:fazenda@baraodecotegipe.rs.gov.br

C E R T I D Ã O

Certificamos para os devidos fins e a quem possa interessar que o contribuinte DIMASTER - COMERCIO DE PRODUTOS HOSPITALARES LTDA, inscrito no CPF/CNPJ sob o nº 02.520.829/0001-40, situado a BR 480, 180, neste município de Barão de Cotegipe, está lotado nesta Prefeitura Municipal com a atividade de Distribuidora de Medicamentos e correlatos,Inscricao Municipal 450 desde 27/05/1998 até a presente data, e que o mesmo está em dia com este município, referente a taxas (cadastro mobiliário), impostos(iptu,issqn) (cadastro imobiliário) e contribuição de melhoria, ficando todavia, ressalvado o direito de cobrar débitos posteriormente apurados, mesmos referentes a períodos compreendidos nesta certidão.

Barão de Cotegipe, 7 de Maio de 2013.

Camila Cadore
Secretaria da Fazenda

Docimar Luis Capeletti
Fiscal de Obras Posturas e Tributos

Certidão nº 159/2013
Este Certidão é válida para 180 dias.

07 MAIO 2013

13.º TABELIONATO LEÃO
(41) 3888-2765
LEÃO Certifico que a presente fotocópia é reprodução fiel do documento original que me foi apresentado. Dou fé
CURITIBA, 14 MAIO 2013
BEL. RICARDO AUGUSTO DE LEÃO Oficial
SOLANGE AP CUBAS DE TOLEDO - Escrevente
KEITE FERNANDA DELAROSA Escrevente
VINICIUS DE CASTILHO Escrevente
FLAVIO MORAES DE OLIVEIRA Escrevente

REGISTRO CIVIL 13º TABELIONATO
RICARDO AUGUSTO DE LEÃO
OFICIAL
CURITIBA PR

Lei 10.256 de 18/07/200
LEÃO SELO FUNARPEN
TABELIONATO DE NOTAS
ERN02463

EM BRANCO

6

PODER JUDICIÁRIO
JUSTIÇA DO TRABALHO

CERTIDÃO NEGATIVA DE DÉBITOS TRABALHISTAS

Nome: DIMASTER - COMERCIO DE PRODUTOS HOSPITALARES LTDA. (MATRIZ E FILIAIS)
CNPJ: 02.520.829/0001-40
Certidão nº: 22650079/2013
Expedição: 25/02/2013, às 14:56:32
Validade: 23/08/2013 - 180 (cento e oitenta) dias, contados da data de sua expedição.

Certifica-se que **DIMASTER - COMERCIO DE PRODUTOS HOSPITALARES LTDA. (MATRIZ E FILIAIS)**, inscrito(a) no CNPJ sob o nº **02.520.829/0001-40, NÃO CONSTA** do Banco Nacional de Devedores Trabalhistas.
Certidão emitida com base no art. 642-A da Consolidação das Leis do Trabalho, acrescentado pela Lei nº 12.440, de 7 de julho de 2011, e na Resolução Administrativa nº 1470/2011 do Tribunal Superior do Trabalho, de 24 de agosto de 2011.
Os dados constantes desta Certidão são de responsabilidade dos Tribunais do Trabalho e estão atualizados até 2 (dois) dias anteriores à data da sua expedição.
No caso de pessoa jurídica, a Certidão atesta a empresa em relação a todos os seus estabelecimentos, agências ou filiais.
A aceitação desta certidão condiciona-se à verificação de sua autenticidade no portal do Tribunal Superior do Trabalho na Internet (http://www.tst.jus.br).
Certidão emitida gratuitamente.

INFORMAÇÃO IMPORTANTE
Do Banco Nacional de Devedores Trabalhistas constam os dados necessários à identificação das pessoas naturais e jurídicas inadimplentes perante a Justiça do Trabalho quanto às obrigações estabelecidas em sentença condenatória transitada em julgado ou em acordos judiciais trabalhistas, inclusive no concernente aos recolhimentos previdenciários, a honorários, a custas, a emolumentos ou a recolhimentos determinados em lei; ou decorrentes de execução de acordos firmados perante o Ministério Público do Trabalho ou Comissão de Conciliação Prévia.

ENDEREÇO: RUA DR. JOSE GUIMARÃES, N° 360
BAIRRO: JARDIM IRAJA CEP: 14020560 - RIBEIRÃO PRETO/SP
CNPJ: 08.356.631/0001-50
PROCESSO: 25351.018412/2007-21 AUTORIZ/MS: 1.06927.1
ATIVIDADE/CLASSE
ARMAZENAR: MEDICAMENTO
DISTRIBUIR: MEDICAMENTO
EXPEDIR: MEDICAMENTO
EMPRESA: RODONAVES TRANSPORTES E ENCOMENDAS LTDA
ENDEREÇO: RUA GENERAL AUGUSTO SOARES DOS SANTOS, N° 683
BAIRRO: LAGOINHA CEP: 14095240 - RIBEIRÃO PRETO/SP
CNPJ: 44.914.992/0001-38
PROCESSO: 25351.015930/2005-21 AUTORIZ/MS: 1.06057.5
ATIVIDADE/CLASSE
TRANSPORTAR: INSUMOS FARMACÊUTICOS/MEDICAMENTO
EMPRESA: ULTRAFARMA COMÉRCIO DE PRODUTOS FARMACÊUTICOS LIMITADA
ENDEREÇO: AV. RODRIGO OTAVIO N° 61
BAIRRO: JAPIIM CEP: 69077000 - MANAUS/AM
CNPJ: 07.555.491/0001-86
PROCESSO: 25351.075225/2008-26 AUTORIZ/MS: 1.07347.3
ATIVIDADE/CLASSE
ARMAZENAR: MEDICAMENTO
DISTRIBUIR: MEDICAMENTO
EXPEDIR: MEDICAMENTO
EMPRESA: NORTE SUL MEDICAMENTOS LTDA
ENDEREÇO: RUA DOM PEDRO I ESQUINA COM CASTRO ALVES, 0
BAIRRO: JARDIM IMPERADOR CEP: 78125605 - VÁRZEA GRANDE/MT
CNPJ: 00.482.914/0001-36
PROCESSO: 25351.140215/2005-26 AUTORIZ/MS: 1.06153.6
ATIVIDADE/CLASSE
DISTRIBUIR: MEDICAMENTO
EMPRESA: BIO MED FARMA HOSPITALAR LTDA
ENDEREÇO: RUA MEINHA MENDES, 535
BAIRRO: CENTRO CEP: 76300000 - CERES/GO
CNPJ: 05.099.702/0001-98
PROCESSO: 25351.046616/2003-29 AUTORIZ/MS: 1.05741.1
ATIVIDADE/CLASSE
ARMAZENAR: MEDICAMENTO
DISTRIBUIR: MEDICAMENTO
EXPEDIR: MEDICAMENTO
EMPRESA: C. LIMA & L. CARDOSO DISTRIBUIDORA LTDA
ENDEREÇO: TRAV. 9 DE JANEIRO, 42
BAIRRO: UMARIZAL CEP: 66060370 - BELÉM/PA
CNPJ: 10.468.162/0001-02
PROCESSO: 25351.342163/2009-30 AUTORIZ/MS: 1.08079.4
ATIVIDADE/CLASSE
ARMAZENAR: MEDICAMENTO
DISTRIBUIR: MEDICAMENTO
EXPEDIR: MEDICAMENTO
EMPRESA: CIRURGICA NORDESTINA DISTRIBUIDORA DE MATERIAIS MEDICO CIRURGICO LTDA - ME
ENDEREÇO: RUA DR. ALBERTO MOREIRA, Nº 66
BAIRRO: AFOGADOS CEP: 50760790 - RECIFE/PE
CNPJ: 10.818.853/0001-99
PROCESSO: 25351.659873/2010-30 AUTORIZ/MS: 1.08551.3
ATIVIDADE/CLASSE
ARMAZENAR: MEDICAMENTO
DISTRIBUIR: MEDICAMENTO
EXPEDIR: MEDICAMENTO
EMPRESA: lauro martins piva me
ENDEREÇO: rua:chuitiro oki, 45
BAIRRO: Pq Sao Jorge CEP: 17520190 - MARÍLIA/SP
CNPJ: 06.230.386/0001-04
PROCESSO: 25351.426693/2009-30 AUTORIZ/MS: 1.07917.2
ATIVIDADE/CLASSE
ARMAZENAR: MEDICAMENTO
DISTRIBUIR: MEDICAMENTO
EXPEDIR: MEDICAMENTO
EMPRESA: DISTRIBUIDORA PRODUFARMA MINEIRA DE MEDICAMENTOS LTDA
ENDEREÇO: RUA LAURINDO NOCELLI, Nº 49
BAIRRO: BANDEIRANTES CEP: 36047170 - JUIZ DE FORA/MG
CNPJ: 05.247.927/0001-44
PROCESSO: 25351.008413/2003-34 AUTORIZ/MS: 1.05571.3
ATIVIDADE/CLASSE
ARMAZENAR: MEDICAMENTO
DISTRIBUIR: MEDICAMENTO
EXPEDIR: MEDICAMENTO
EMPRESA: MATTOS OLIVEIRA COMÉRCIO DE MEDICAMENTOS LTDA EPP
ENDEREÇO: RUA GUILHERMINO NOVAIS Nº 9
BAIRRO: RECREIO CEP: 45020600 - VITÓRIA DA CONQUISTA/BA
CNPJ: 07.886.202/0001-21
PROCESSO: 25351.058934/2008-47 AUTORIZ/MS: 1.07425.2
ATIVIDADE/CLASSE
ARMAZENAR: MEDICAMENTO
DISTRIBUIR: MEDICAMENTO
EXPEDIR: MEDICAMENTO
EMPRESA: ARAGUAIA MÉDICA - PRODUTOS HOSPITALARES LTDA
ENDEREÇO: AVENIDA C-18, Nº 421, QUADRA 178, LOTE 11
BAIRRO: SETOR SUDOESTE CEP: 74303030 - GOIÂNIA/GO
CNPJ: 07.037.808/0001-92
PROCESSO: 25351.140470/2006-50 AUTORIZ/MS: 1.06592.2
ATIVIDADE/CLASSE
ARMAZENAR: MEDICAMENTO
DISTRIBUIR: MEDICAMENTO
EXPEDIR: MEDICAMENTO
EMPRESA: W NET LOGÍSTICA E TRANSPORTES LTDA EPP
ENDEREÇO: AVENIDA DOUTOR LINO DE MORAES LEME, Nº 287
BAIRRO: JARDIM AEROPORTO CEP: 04360000 - SÃO PAULO/SP
CNPJ: 07.176.842/0001-48
PROCESSO: 25351.545009/2008-51 AUTORIZ/MS: 1.07540.9
ATIVIDADE/CLASSE
TRANSPORTAR: MEDICAMENTO
EMPRESA: F.M. COMERCIO DE ARTIGOS MEDICOS E ORTOPEDICOS LTDA - ME
ENDEREÇO: AVENIDA 7, Nº 1258
BAIRRO: FORTALEZA CEP: 14783090 - BARRETOS/SP
CNPJ: 65.851.271/0001-04
PROCESSO: 25351.059422/2011-55 AUTORIZ/MS: 1.08736.3
ATIVIDADE/CLASSE
ARMAZENAR: MEDICAMENTO
DISTRIBUIR: MEDICAMENTO
[redacted]
EMPRESA: DIMASTER - COMÉRCIO DE PRODUTOS HOSPITALARES LTDA
ENDEREÇO: RUA VASCO DA GAMA, Nº 33
BAIRRO: CENTRO CEP: 99740000 - BARÃO DE COTEGIPE/RS
CNPJ: 02.520.829/0001-40
PROCESSO: 25025.042335/2000-56 AUTORIZ/MS: 1.05307.2
ATIVIDADE/CLASSE
ARMAZENAR: MEDICAMENTO
DISTRIBUIR: MEDICAMENTO
EXPEDIR: MEDICAMENTO
[redacted]
TOS, PRODUTOS HOSPITALARES E ODONTOLOGICOS LTDA
ENDEREÇO: RUA GOVERNADOR VALADARES 1019
BAIRRO: PARANAIBA CEP: 38840000 - CARMO DO PARANAÍBA/MG
CNPJ: 11.491.193/0001-47
PROCESSO: 25351.800443/2010-56 AUTORIZ/MS: 1.08664.4
ATIVIDADE/CLASSE
ARMAZENAR: MEDICAMENTO
DISTRIBUIR: MEDICAMENTO
EXPEDIR: MEDICAMENTO
EMPRESA: UNICA DENTAL VENDAS DE PRODUTOS ODONTOLÓGICOS E HOSPITALARES LTDA
ENDEREÇO: AVENIDA ASSIS CHATEAUBRIAND, Nº 1450
BAIRRO: SETOR OESTE CEP: 74130015 - GOIÂNIA/GO
CNPJ: 07.547.660/0001-36
PROCESSO: 25351.386489/2005-60 AUTORIZ/MS: 1.06407.4
ATIVIDADE/CLASSE
ARMAZENAR: MEDICAMENTO
DISTRIBUIR: MEDICAMENTO
EXPEDIR: MEDICAMENTO
TRANSPORTAR: MEDICAMENTO
EMPRESA: RAG-MED COMERCIO E DISTRIBUIDORA DE MEDICAMENTOS LTDA
ENDEREÇO: AV. TRINTA E UM DE MARÇO, 497 B
BAIRRO: JD CIDADE FUTURA CEP: 11740000 - ITANHAÉM/SP
CNPJ: 10.846.654/0001-94
PROCESSO: 25351.055196/2011-61 AUTORIZ/MS: 1.08725.5
ATIVIDADE/CLASSE
ARMAZENAR: MEDICAMENTO
DISTRIBUIR: MEDICAMENTO
EXPEDIR: MEDICAMENTO
EMPRESA: GENESYS COMERCIAL LTDA
ENDEREÇO: RUA BARREIROS, Nº956
BAIRRO: RAMOS CEP: 21031755 - RIO DE JANEIRO/RJ
CNPJ: 05.925.340/0001-47
PROCESSO: 25351.734091/2009-68 AUTORIZ/MS: 1.08107.1
ATIVIDADE/CLASSE
ARMAZENAR: MEDICAMENTO
DISTRIBUIR: MEDICAMENTO
EXPEDIR: MEDICAMENTO
EMPRESA: MEDIC MINAS DISTRIBUIDORA DE MEDICAMENTOS LTDA
ENDEREÇO: RUA SILVA MELLO, 520
BAIRRO: CIDADE DO SOL CEP: 36085360 - JUIZ DE FORA/MG
CNPJ: 12.852.020/0001-70
PROCESSO: 25351.072252/2011-71 AUTORIZ/MS: 1.08740.6
ATIVIDADE/CLASSE
ARMAZENAR: MEDICAMENTO
DISTRIBUIR: MEDICAMENTO
EXPEDIR: MEDICAMENTO
EMPRESA: DENTAL LESTE LTDA
ENDEREÇO: RUA FLAMENGO, 563 LOJA 01
BAIRRO: VILA IPANEMA CEP: 35160051 - IPATINGA/MG
CNPJ: 00.558.566/0001-33
PROCESSO: 25351.051309/2008-74 AUTORIZ/MS: 1.07470.7
ATIVIDADE/CLASSE
ARMAZENAR: MEDICAMENTO
DISTRIBUIR: MEDICAMENTO
EXPEDIR: MEDICAMENTO
EMPRESA: CLTM - CENTRAL LOGÍSTICA DE TRADE E MARKETING LTDA.
ENDEREÇO: RUA ILHA COMPRIDA, Nº 8690 - BL C
BAIRRO: JD DAS OLIVEIRAS CEP: 06817180 - EMBU/SP
CNPJ: 03.083.897/0001-52
PROCESSO: 25351.002496/2002-77 AUTORIZ/MS: 1.05315.0
ATIVIDADE/CLASSE
ARMAZENAR: INSUMO/MEDICAMENTO
EXPEDIR: INSUMO/MEDICAMENTO
EMPRESA: PRISMA DISTRIBUIDORA MEDICAMENTOS LTDA
ENDEREÇO: RUA GEMINIANO CAMPOS, 16
BAIRRO: N. SRA. DAS DORES CEP: 55004320 - CARUARU/PE
CNPJ: 10.013.769/0001-06
PROCESSO: 25351.568294/2009-78 AUTORIZ/MS: 1.08102.2
ATIVIDADE/CLASSE
ARMAZENAR: INSUMOS FARMACÊUTICOS/MEDICAMENTO
DISTRIBUIR: INSUMOS FARMACÊUTICOS/MEDICAMENTO
EXPEDIR: INSUMOS FARMACÊUTICOS/MEDICAMENTO
EMPRESA: ALT BRASIL - ADMINISTRAÇÃO DE LOGISTICA EM TRANSPORTES LTDA
ENDEREÇO: AV. MANOEL JOSE DE ARRUDA, Nº 2866
BAIRRO: GRANDE TERCEIRO CEP: 78065700 - CUIABÁ/MT
CNPJ: 04.716.649/0001-64
PROCESSO: 25351.664956/2010-81 AUTORIZ/MS: 1.08588.2
ATIVIDADE/CLASSE
TRANSPORTAR: INSUMOS FARMACÊUTICOS/MEDICAMENTO
EMPRESA: Miguel Frota Vinas
ENDEREÇO: Avenida John Sanford, nº 345
BAIRRO: Junco CEP: 62030500 - SOBRAL/CE
CNPJ: 23.535.727/0001-79
PROCESSO: 25016.069433/2003-92 AUTORIZ/MS: 1.05576.1
ATIVIDADE/CLASSE
ARMAZENAR: MEDICAMENTO
DISTRIBUIR: MEDICAMENTO
EXPEDIR: MEDICAMENTO
EMPRESA: MED-WAY COMÉRCIO E REPRESENTAÇÕES LTDA
ENDEREÇO: RUA CONSELHEIRO JOSÉ FERNADES, Nº 01 1º ANDAR
BAIRRO: CENTRO CEP: 28035231 - CAMPOS DOS GOYTACAZES/RJ
CNPJ: 03.983.082/0001-20
PROCESSO: 25351.207437/2002-93 AUTORIZ/MS: 1.05560.5
ATIVIDADE/CLASSE
ARMAZENAR: MEDICAMENTO
DISTRIBUIR: MEDICAMENTO
EXPEDIR: MEDICAMENTO
EMPRESA: EVIDENCE DISTRIBUIDORA DE MEDICAMENTOS LTDA
ENDEREÇO: RUA PADRE VALDEVINO, 1860
BAIRRO: ALDEOTA CEP: 60135041 - FORTALEZA/CE
CNPJ: 09.521.993/0001-11
PROCESSO: 25351.438387/2009-95 AUTORIZ/MS: 1.08134.3
ATIVIDADE/CLASSE
ARMAZENAR: MEDICAMENTO
DISTRIBUIR: MEDICAMENTO
EXPEDIR: MEDICAMENTO
EMPRESA: ECO FARMA DISTRIBUIDORA DE MEDICAMENTOS LTDA
ENDEREÇO: RUA BERNARDO MASCARENHAS, Nº829, DÉPÓSITO 06
BAIRRO: FABRICA CEP: 36080000 - JUIZ DE FORA/MG
CNPJ: 05.767.719/0001-76
PROCESSO: 25351.344312/2005-96 AUTORIZ/MS: 1.06442.4
ATIVIDADE/CLASSE
ARMAZENAR: MEDICAMENTO
DISTRIBUIR: MEDICAMENTO
EXPEDIR: MEDICAMENTO
EMPRESA: FAST MEDICAL DO BRASIL LTDA
ENDEREÇO: RUA SERRA DE MARACUJÁ, 28 SALAS 1, 2 E 3
BAIRRO: CENTRO CEP: 09920040 - DIADEMA/SP
CNPJ: 04.423.124/0001-30
PROCESSO: 25351.476389/2010-96 AUTORIZ/MS: 1.08460.9
ATIVIDADE/CLASSE
ARMAZENAR: MEDICAMENTO
DISTRIBUIR: MEDICAMENTO
EXPEDIR: MEDICAMENTO
EMPRESA: HOSP-LOG COMÉRCIO DE PRODUTOS HOSPITALARES LTDA
ENDEREÇO: SIA/SUL TRECHO 03, LOTE 625/695, LOJA 29, 30 E 32
BAIRRO: SIA/SUL CEP: 71200030 - BRASÍLIA/DF
CNPJ: 06.081.203/0001-36
PROCESSO: 25351.199666/2004-99 AUTORIZ/MS: 1.05977.7
ATIVIDADE/CLASSE
ARMAZENAR: MEDICAMENTO
DISTRIBUIR: MEDICAMENTO
EXPEDIR: MEDICAMENTO
EXPORTAR: MEDICAMENTO
IMPORTAR: MEDICAMENTO
EMPRESA: DELTAMED COMERCIO DE PRODUTOS HOSPITALARES LTDA
ENDEREÇO: AVENIDA MANTIQUEIRA, 471, QUADRA 06, LOTE 16
BAIRRO: JARDIM DIAMANTINA CEP: 74573240 - GOIÂNIA/GO
CNPJ: 08.835.955/0001-70
PROCESSO: 25351.069758/2011-99 AUTORIZ/MS: 1.08726.9
ATIVIDADE/CLASSE
ARMAZENAR: MEDICAMENTO

COMERCIALIZAÇÃO PROIBIDA POR TERCEIROS

Este documento pode ser verificado no endereço eletrônico http://www.in.gov.br/autenticidade.html, pelo código 10102012110500068

Documento assinado digitalmente conforme MP nº 2.200-2 de 24/08/2001, que institui a Infraestrutura de Chaves Públicas Brasileira - ICP-Brasil.

EXPEDIR: MEDICAMENTO
EMPRESA: ONCOVIT DISTRIBUIDORA DE MEDICAMENTOS LTDA-ME
ENDEREÇO: Rua José Farias, Nº 134, Salas 201, 202, 203
BAIRRO: Santa Luiza CEP: 29045300 - VITÓRIA/ES
CNPJ: 10.586.940/0001-68
PROCESSO: 25351.071025/2010-18 AUTORIZ/MS: 1.08215.3
ATIVIDADE/CLASSE
ARMAZENAR: MEDICAMENTO
DISTRIBUIR: MEDICAMENTO
EXPEDIR: MEDICAMENTO
EMPRESA: TARGET TRANSPORTE DE CARGAS E ENCOMENDAS EXPRESSAS LTDA
ENDEREÇO: RUA MARTINICA, 39 - B
BAIRRO: SANTA BRANCA CEP: 31565400 - BELO HORIZONTE/MG
CNPJ: 11.280.282/0001-44
PROCESSO: 25351.038294/2011-30 AUTORIZ/MS: 1.08684.3
ATIVIDADE/CLASSE
TRANSPORTAR: INSUMO/MEDICAMENTO
EMPRESA: INDÚSTRIA FARMACÊUTICA MELCON DO BRASIL S.A.
ENDEREÇO: RUA VP-02, QUADRA 05, MÓDULO 07
BAIRRO: DISTRITO AGROINDUSTRIAL CEP: 75133600 - ANÁPOLIS/GO
CNPJ: 04.338.716/0001-54
PROCESSO: 25351.221077/2002-32 AUTORIZ/MS: 1.05589.7
ATIVIDADE/CLASSE
ARMAZENAR: INSUMOS FARMACÊUTICOS/MEDICAMENTO
DISTRIBUIR: MEDICAMENTO
EMBALAR: MEDICAMENTO
EXPEDIR: MEDICAMENTO
EXPORTAR: MEDICAMENTO
FABRICAR: MEDICAMENTO
IMPORTAR: INSUMOS FARMACÊUTICOS/MEDICAMENTO
REEMBALAR: MEDICAMENTO
TRANSPORTAR: INSUMOS FARMACÊUTICOS/MEDICAMENTO
EMPRESA: DISTRIBUIDORA PRODUFARMA MINEIRA DE MEDICAMENTOS LTDA
ENDEREÇO: RUA LAURINDO NOCELLI, Nº 49
BAIRRO: BANDEIRANTES CEP: 36047170 - JUIZ DE FORA/MG
CNPJ: 05.247.927/0001-44
PROCESSO: 25351.008413/2003-34 AUTORIZ/MS: 1.05571.3
ATIVIDADE/CLASSE
ARMAZENAR: MEDICAMENTO
DISTRIBUIR: MEDICAMENTO
EXPEDIR: MEDICAMENTO
EMPRESA: J N S SOUZA - E P P
ENDEREÇO: RODOVIA BR 316, PASSAGEM OLINTO MEIRA, Nº 119
BAIRRO: GUANABARA CEP: 67010210 - ANANINDEUA/PA
CNPJ: 05.689.158/0001-34
PROCESSO: 25351.156807/2006-41 AUTORIZ/MS: 1.06596.7
ATIVIDADE/CLASSE
ARMAZENAR: MEDICAMENTO
DISTRIBUIR: MEDICAMENTO
EXPEDIR: MEDICAMENTO
EMPRESA: Essencial Medicamentos Ltda.
ENDEREÇO: AVENIDA BARÃO DO RIO BRANCO, Nº 849
BAIRRO: CENTRO CEP: 46430000 - GUANAMBI/BA
CNPJ: 02.990.912/0001-83
PROCESSO: 25351.040756/2005-55 AUTORIZ/MS: 1.06109.5
ATIVIDADE/CLASSE
ARMAZENAR: MEDICAMENTO
DISTRIBUIR: MEDICAMENTO
EXPEDIR: MEDICAMENTO
EMPRESA: CLTM - CENTRAL LOGÍSTICA DE TRADE E MARKETING LTDA.
ENDEREÇO: RUA ILHA COMPRIDA, Nº 8690 - BL C
BAIRRO: JD DAS OLIVEIRAS CEP: 06817180 - EMBU/SP
CNPJ: 03.083.897/0001-52
PROCESSO: 25351.002496/2002-77 AUTORIZ/MS: 1.05315.0
ATIVIDADE/CLASSE
ARMAZENAR: INSUMO/MEDICAMENTO
EXPEDIR: INSUMO/MEDICAMENTO
EMPRESA: HERSTEL PRODUTOS PARA A SAÚDE LTDA ME
ENDEREÇO: AV. PRESIDENTE TANCREDO NEVES, 272
BAIRRO: JD. FLORESTA CEP: 06730000 - VARGEM GRANDE PAULISTA/SP
CNPJ: 13.656.820/0001-88
PROCESSO: 25351.623114/2011-81 AUTORIZ/MS: 1.09040.4
ATIVIDADE/CLASSE
ARMAZENAR: INSUMOS FARMACÊUTICOS/MEDICAMENTO
DISTRIBUIR: INSUMOS FARMACÊUTICOS/MEDICAMENTO
EXPEDIR: INSUMOS FARMACÊUTICOS/MEDICAMENTO
IMPORTAR: INSUMOS FARMACÊUTICOS/MEDICAMENTO
EMPRESA: DROGAFONTE LTDA ME
ENDEREÇO: RUA BARÃO DE BONITO, Nº 408
BAIRRO: VARZEA CEP: 50740080 - RECIFE/PE
CNPJ: 08.778.201/0001-26
PROCESSO: 25019.003162/96 AUTORIZ/MS: 1.03080.4
ATIVIDADE/CLASSE
ARMAZENAR: MEDICAMENTO
DISTRIBUIR: MEDICAMENTO
EXPEDIR: MEDICAMENTO
TRANSPORTAR: MEDICAMENTO
EMPRESA: COMERCIAL CIRÚRGICA RIOCLARENSE LTDA
ENDEREÇO: AVENIDA 62 A, Nº 419
BAIRRO: JARDIM AMÉRICA CEP: 13506056 - RIO CLARO/SP
CNPJ: 67.729.178/0001-49
PROCESSO: 25000.027509/99-61 AUTORIZ/MS: 1.04397.7
ATIVIDADE/CLASSE
ARMAZENAR: MEDICAMENTO
DISTRIBUIR: MEDICAMENTO
EXPEDIR: MEDICAMENTO
TRANSPORTAR: MEDICAMENTO
EMPRESA: H.G. RAUPP COMERCIAL LTDA
ENDEREÇO: AVENIDA CANDIDO HARTMAMM, Nº 570, Terraço Rest
BAIRRO: MERCES CEP: 80730440 - CURITIBA/PR
CNPJ: 00.490.732/0001-07
PROCESSO: 25023.020891/00-66 AUTORIZ/MS: 1.04940.1
ATIVIDADE/CLASSE
ARMAZENAR: MEDICAMENTO
DISTRIBUIR: MEDICAMENTO
TRANSPORTAR: MEDICAMENTO

RESOLUÇÃO - RE Nº 4.697, DE 1º DE NOVEMBRO DE 2012

O Gerente-Geral de Inspeção, Monitoramento da Qualidade, Controle e Fiscalização de Insumos, Medicamentos, Produtos, Propaganda e Publicidade da Agência Nacional de Vigilância Sanitária no uso de suas atribuições legais conferidas pela Portaria nº 340, de 5 de março de 2012, tendo em vista o disposto nos incisos I, II, IV e V do art. 41 e no inciso I, § 1º do art. 55 do Regimento Interno aprovado nos termos do Anexo I da Portaria nº 354 de 11 de agosto de 2006, republicada no DOU de 21 de agosto de 2006,

considerando o disposto no inciso I do art. 41, da Portaria n.º 354, de 2006, resolve:

Art. 1º Conceder Renovação de Autorização de Funcionamento para Empresas de Medicamentos, constantes do anexo desta Resolução.

Art. 2º Esta Resolução entra em vigor na data de sua publicação.

BRUNO GONÇALVES ARAÚJO RIOS

ANEXO

EMPRESA: INTEGRA SOLUÇÕES EM LOGÍSTICA E TRANSPORTES LTDA. - EPP.
ENDEREÇO: R ESTRELA D OESTE, Nº 124, BLOCOS C5 E C6
BAIRRO: VILA BARROS CEP: 07140030 - GUARULHOS/SP
CNPJ: 09.132.494/0001-32
PROCESSO: 25351.546295/2010-06 AUTORIZ/MS: 1.08608.1
ATIVIDADE/CLASSE
TRANSPORTAR: MEDICAMENTO
EMPRESA: LCV EXPRESS SERVIÇOS DE TRANSPORTES AÉREOS E RODOVIÁRIOS LTDA
ENDEREÇO: RUA SERRA DE RORAIMA , Nº 392
BAIRRO: PARQUE REID CEP: 09930620 - DIADEMA/SP
CNPJ: 00.906.811/0001-56
PROCESSO: 25351.181704/2007-08 AUTORIZ/MS: 1.07063.1
ATIVIDADE/CLASSE
TRANSPORTAR: INSUMOS FARMACÊUTICOS/MEDICAMENTO
EMPRESA: ECO - FARMAS - COMÉRCIO DE MEDICAMENTOS LTDA
ENDEREÇO: RUA SANTA CATARINA, Nº 850
BAIRRO: CENTRO CEP: 85801040 - CASCAVEL/PR
CNPJ: 85.477.586/0001-32
PROCESSO: 25023.101164/2007-09 AUTORIZ/MS: 1.07405.3
ATIVIDADE/CLASSE
ARMAZENAR: MEDICAMENTO
DISTRIBUIR: MEDICAMENTO
EXPEDIR: MEDICAMENTO
EMPRESA: LVR MATERIAIS HOSPITALARES LTDA
ENDEREÇO: RUA JAIME GOMES 112
BAIRRO: JARDIM JOSÉ BONIFÁCIO CEP: 25515341 - SÃO JOÃO DE MERITI/RJ
CNPJ: 10.542.138/0001-76
PROCESSO: 25351.318205/2010-09 AUTORIZ/MS: 1.08355.7
ATIVIDADE/CLASSE
ARMAZENAR: MEDICAMENTO
DISTRIBUIR: MEDICAMENTO
EXPEDIR: MEDICAMENTO
EMPRESA: Mg dosa comércio de produtos farmacêuticos ltda
ENDEREÇO: AV PROFESSOR MARIO WERNECK, 2016, LOJA: 03;
BAIRRO: BURITIS CEP: 30575180 - BELO HORIZONTE/MG
CNPJ: 11.291.720/0001-70
PROCESSO: 25351.392790/2010-09 AUTORIZ/MS: 1.08606.4
ATIVIDADE/CLASSE
ARMAZENAR: MEDICAMENTO
DISTRIBUIR: MEDICAMENTO
EXPEDIR: MEDICAMENTO
EXPORTAR: MEDICAMENTO
IMPORTAR: MEDICAMENTO
EMPRESA: ONCONORTE COMÉRCIO LTDA
ENDEREÇO: AVENIDA NASCIMENTO DE CASTRO, Nº1555
BAIRRO: LAGOA NOVA CEP: 59056450 - NATAL/RN
CNPJ: 04.720.820/0001-09
PROCESSO: 25351.069161/2004-09 AUTORIZ/MS: 1.05860.1
ATIVIDADE/CLASSE
ARMAZENAR: MEDICAMENTO
DISTRIBUIR: MEDICAMENTO
EXPEDIR: MEDICAMENTO
EMPRESA: MILANI COMERCIAL FARMACEUTICA LTDA - EPP
ENDEREÇO: RUA SANTO AMARO, Nº 517
BAIRRO: BELA VISTA CEP: 01315001 - SÃO PAULO/SP
CNPJ: 62.521.380/0001-67
PROCESSO: 25351.103104/2006-10 AUTORIZ/MS: 1.06571.0
ATIVIDADE/CLASSE
ARMAZENAR: MEDICAMENTO
DISTRIBUIR: MEDICAMENTO
EXPEDIR: MEDICAMENTO
EMPRESA: AQUARELA MEDICAMENTOS LTDA.
ENDEREÇO: AVENIDA NELSON CARDOSO, Nº 1081, SALA 305
BAIRRO: Taquara CEP: 22730001 - RIO DE JANEIRO/RJ
CNPJ: 11.189.489/0001-08
PROCESSO: 25351.119265/2011-10 AUTORIZ/MS: 1.08755.9
ATIVIDADE/CLASSE
ARMAZENAR: MEDICAMENTO
DISTRIBUIR: MEDICAMENTO
EXPEDIR: MEDICAMENTO
EMPRESA: STAR ODONTOMÉDICA LTDA
ENDEREÇO: RUA C 104, QUADRA 300, LOTE 04, Nº 936
BAIRRO: JARDIM AMÉRICA CEP: 74250030 - GOIÂNIA/GO
CNPJ: 05.567.724/0001-35
PROCESSO: 25351.070763/2003-10 AUTORIZ/MS: 1.05800.4
ATIVIDADE/CLASSE
ARMAZENAR: MEDICAMENTO
DISTRIBUIR: MEDICAMENTO
EXPEDIR: MEDICAMENTO
EMPRESA: Q LOG ARMAZÉNS GERAIS LTDA
ENDEREÇO: ROD. ANTONIO HEIL, 1001
BAIRRO: ITAIPAVA CEP: 88316001 - ITAJAÍ/SC
CNPJ: 05.777.155/0001-52
PROCESSO: 25024.000742/2008-12 AUTORIZ/MS: 1.07689.5
ATIVIDADE/CLASSE
ARMAZENAR: INSUMOS FARMACÊUTICOS/MEDICAMENTO
EXPEDIR: INSUMOS FARMACÊUTICOS/MEDICAMENTO
EMPRESA: UNIHEALTH LOGÍSTICA LTDA
ENDEREÇO: AL MADEIRA, 222, ANDAR 2 SALA 21,22
BAIRRO: ALPHAVILLE CENTRO INDUSTRIAL E CEP: 06454010 - BARUERI/SP
CNPJ: 07.312.223/0001-33
PROCESSO: 25351.193892/2007-17 AUTORIZ/MS: 1.07218.8
ATIVIDADE/CLASSE
ARMAZENAR: MEDICAMENTO
EMPRESA: CHRON EPIGEN INDÚSTRIA E COMÉRCIO LTDA
ENDEREÇO: AVENIDA CARLOS CHAGAS FILHO, 791 - CIDADE UNIVERSITARIA
BAIRRO: ILHA FUNDÃO CEP: 21941904 - RIO DE JANEIRO/RJ
CNPJ: 04.415.365/0001-38
PROCESSO: 25351.033215/2003-17 AUTORIZ/MS: 1.05625.1
ATIVIDADE/CLASSE
ARMAZENAR: MEDICAMENTO
DISTRIBUIR: MEDICAMENTO
EXPEDIR: MEDICAMENTO
IMPORTAR: MEDICAMENTO
EMPRESA: MED ROMA DISTRIBUIDORA DE MEDICAMENTOS LTDA - ME
ENDEREÇO: RUA DA ESTRADA, S/Nº - QUADRA 114 - LOTE 02
BAIRRO: VILA BRASÍLIA CEP: 74905290 - APARECIDA DE GOIÂNIA/GO
CNPJ: 07.385.033/0001-46
PROCESSO: 25351.518614/2009-18 AUTORIZ/MS: 1.07978.3
ATIVIDADE/CLASSE
ARMAZENAR: MEDICAMENTO
DISTRIBUIR: MEDICAMENTO
EXPEDIR: MEDICAMENTO
EMPRESA: ONCOVIT DISTRIBUIDORA DE MEDICAMENTOS LTDA-ME
ENDEREÇO: Rua José Farias, Nº 134, Salas 201, 202, 203
BAIRRO: Santa Luiza CEP: 29045300 - VITÓRIA/ES
CNPJ: 10.586.940/0001-68
PROCESSO: 25351.071025/2010-18 AUTORIZ/MS: 1.08215.3
ATIVIDADE/CLASSE
ARMAZENAR: MEDICAMENTO
DISTRIBUIR: MEDICAMENTO
EXPEDIR: MEDICAMENTO
EMPRESA: SANCARGO LOGÍSTICA DE CARGAS LTDA
ENDEREÇO: RUA ANTONIO RODRIGUES FILHO, Nº 462
BAIRRO: VILA AEROPORTO CEP: 07170325 - GUARULHOS/SP
CNPJ: 66.146.093/0001-75
PROCESSO: 25351.307039/2005-19 AUTORIZ/MS: 1.06388.9
ATIVIDADE/CLASSE
TRANSPORTAR: INSUMOS FARMACÊUTICOS/MEDICAMENTO
EMPRESA: AURANTIS INDUSTRIA FARMACÊUTICA LTDA
ENDEREÇO: ESTRADA VALENÇA, BARRA DO PIRAÍ RJ 145, Nº 27.295 A
BAIRRO: CANTEIRO CEP: 27600000 - VALENÇA/RJ
CNPJ: 10.568.345/0001-08
PROCESSO: 25351.067610/2010-21 AUTORIZ/MS: 1.08265.6
ATIVIDADE/CLASSE
ARMAZENAR: MEDICAMENTO
EXPEDIR: MEDICAMENTO
IMPORTAR: MEDICAMENTO
EMPRESA: MARKA DISTRIBUIDORA DE MEDICAMENTOS LTDA

COMERCIALIZAÇÃO E REPRODUÇÃO PROIBIDAS

8

Ministério da Saúde

Agência Nacional de Vigilância Sanitária
www.anvisa.gov.br

DATAVISA
Autorizações e Cadastro

DADOS DA EMPRESA	
Razão Social DIMASTER - COMÉRCIO DE PRODUTOS HOSPITLARES LTDA	**CNPJ** 02.520.829/0001-40
Endereço Completo RODOVIA BR 480, Nº 180 - CENTRO CEP: 99740000 - BARÃO DE COTEGIPE/RS	**Telefone** 54 35232600
Responsável Técnico SUÉLEN DETONI	**Responsável Legal** ODAIR JOSE BALESTRIN

DADOS DO CADASTRO		
Cadastro Nº 1.21.150-8	**Data do Cadastro** 23/10/2002	**Situação** **ATIVA**
Nº do Processo 25025.056711/2002-00	**Cadastro** Especial	

Atividades / Classes

ARMAZENAR
- Medicamento

DISTRIBUIR
- Medicamento

EXPEDIR
- Medicamento

[Voltar] [Nova Consulta]

SIA, Trecho 5, Área Especial 57, Bloco B, Térreo Brasília -DF - CEP: 71205-050 - Central de Atendimento Anvisa - 0800 642 9782

Copyright © ANVISA. Todos os direitos reservados

EMPRESA: C&C FERREIRA TRANSPORTES LTDA
ENDEREÇO: RUA CAETÉS Nº 23 QD. 61 LT. 10
BAIRRO: GOIÁ 2 CEP: 74486225 - GOIÂNIA/GO
CNPJ: 13.377.088/0001-07
PROCESSO: 25351.723643/2011-32 AUTORIZ/MS: 1.23227.8
ATIVIDADE/CLASSE
TRANSPORTAR: MEDICAMENTO
EMPRESA: Farmadoctor SP Farmácia LTDA ME
ENDEREÇO: Rua Antônio Raposo 39
BAIRRO: Lapa CEP: 05074020 - SÃO PAULO/SP
CNPJ: 11.510.636/0001-08
PROCESSO: 25351.417506/2012-47 AUTORIZ/MS: 1.39713.1
ATIVIDADE/CLASSE
MANIPULAR: INSUMO
EMPRESA: GALLIA INDÚSTRIA FARMACÊUTICA LTDA
ENDEREÇO: RUA MONTESE, 840
BAIRRO: SANTA BRANCA CEP: 3156515 - BELO HORIZONTE/MG
CNPJ: 12.022.755/0001-76
PROCESSO: 25351.715322/2011-51 AUTORIZ/MS: 1.23234.1
ATIVIDADE/CLASSE
ARMAZENAR: MEDICAMENTO
DISTRIBUIR: MEDICAMENTO
EMBALAR: MEDICAMENTO
EXPEDIR: MEDICAMENTO
IMPORTAR: INSUMO
PRODUZIR: MEDICAMENTO
REEMBALAR: MEDICAMENTO
EMPRESA: ALCIONE APARECIDA DA MOTA ALMEIDA - ME
ENDEREÇO: AV SETE DE SETEMBRO Nº 1701
BAIRRO: CENTRO CEP: 13440000 - SALTINHO/SP
CNPJ: 66.952.599/0001-71
PROCESSO: 25351.427841/2012-53 AUTORIZ/MS: 1.39714.5
ATIVIDADE/CLASSE
MANIPULAR: INSUMO
EMPRESA: LUCIANA TITARELI CAMPOS FARMACIA - ME
ENDEREÇO: AVENIDA RIO BRANCO, Nº 554
BAIRRO: CENTRO CEP: 14270000 - SANTA ROSA DE VITERBO/SP
CNPJ: 05.198.135/0001-27
PROCESSO: 25351.013702/2003-55 AUTORIZ/MS: 1.36379.0
ATIVIDADE/CLASSE
MANIPULAR: INSUMOS FARMACÊUTICOS
EMPRESA: C M S INSTRUMENTOS ANALÍTICOS LTDA
ENDEREÇO: R WILLIAN NEUMANN, nº 1134
BAIRRO: VILA JOSE KALIL AUN CEP: 13150000 - COSMÓPOLIS/SP
CNPJ: 02.493.897/0001-68
PROCESSO: 25351.150465/2012-55 AUTORIZ/MS: 1.23232.4
ATIVIDADE/CLASSE
ARMAZENAR: INSUMO
EXPEDIR: INSUMO
IMPORTAR: INSUMO
EMPRESA: D. CENTER DISTRIBUIDORA LTDA.
ENDEREÇO: ADE CONJUNTO 6, LOTE 4
BAIRRO: ÁGUAS CLARAS CEP: 72020016 - TAGUATINGA/DF
CNPJ: 05.651.966/0012-65
PROCESSO: 25351.717051/2011-58 AUTORIZ/MS: 1.23229.5
ATIVIDADE/CLASSE
ARMAZENAR: MEDICAMENTO
DISTRIBUIR: MEDICAMENTO
EXPEDIR: MEDICAMENTO
EMPRESA: FRESENIUS KABI BRASIL LTDA.
ENDEREÇO: Rodovia CE 040 S/N
BAIRRO: Jacundá CEP: 61700996 - AQUIRAZ/CE
CNPJ: 49.324.221/0015-00
PROCESSO: 25351.702920/2011-68 AUTORIZ/MS: 1.23228.1
ATIVIDADE/CLASSE
ARMAZENAR: INSUMOS FARMACÊUTICOS/MEDICAMENTO
EXPEDIR: INSUMOS FARMACÊUTICOS/MEDICAMENTO
IMPORTAR: INSUMOS FARMACÊUTICOS/MEDICAMENTO
EMPRESA: ZONA NOROESTE FARMACIA DE MANIPULAÇÃO E HOMEOPATIA LTDA
ENDEREÇO: Avenida Vereador Álvaro Guimarães, 103 loja 1
BAIRRO: Jardim Rádio Clube CEP: 11088180 - SANTOS/SP
CNPJ: 14.203.829/0001-04
PROCESSO: 25351.332111/2012-75 AUTORIZ/MS: 1.39712.8
ATIVIDADE/CLASSE
MANIPULAR: INSUMO

RESOLUÇÃO - RE Nº 4.690, DE 1º DE NOVEMBRO DE 2012

O Gerente-Geral de Inspeção, Monitoramento da Qualidade, Controle e Fiscalização de Insumos, Medicamentos, Produtos, Propaganda e Publicidade da Agência Nacional de Vigilância Sanitária no uso de suas atribuições legais conferidas pela Portaria nº 340, de 5 de março de 2012, tendo em vista o disposto nos incisos I, II, IV e V do art. 41 e no inciso I, § 1º do art. 55 do Regimento Interno aprovado nos termos do Anexo I da Portaria nº 354 de 11 de agosto de 2006, republicada no DOU de 21 de agosto de 2006,

considerando o disposto no inciso I do art. 41, da Portaria n.º 354, de 2006, resolve:

Art. 1º. Alterar Autorização Especial para Empresas de Medicamentos, constantes no anexo desta Resolução.

Art. 2º Esta Resolução entra em vigor na data de sua publicação.

BRUNO GONÇALVES ARAÚJO RIOS

ANEXO

EMPRESA: TRECCO & viviani ltda me
ENDEREÇO: RUA SETE DE SETEMBRO Nº 337
BAIRRO: CENTRO CEP: 08674020 - SUZANO/SP
CNPJ: 01.732.693/0001-70
PROCESSO: 25351.644933/2008-10 AUTORIZ/MS: 1.38669.4
ATIVIDADE/CLASSE
MANIPULAR: INSUMOS FARMACÊUTICOS
EMPRESA: FLORIDERME FARMÁCIA DE MANIPULAÇÃO LTDA ME
ENDEREÇO: RUA CORONEL PEDRO DEMORO, Nº 1416, LOJA B
BAIRRO: ESTREITO CEP: 88075300 - FLORIANÓPOLIS/SC
CNPJ: 06.885.276/0001-80
PROCESSO: 25024.002362/2005-19 AUTORIZ/MS: 1.37555.3
ATIVIDADE/CLASSE
MANIPULAR: INSUMOS FARMACÊUTICOS
EMPRESA: GUARARAPES BRASIL ATACADO S.A
ENDEREÇO: RUA RIACHÃO, 807, MODULO 8A, COND. ARMAZENNA II
BAIRRO: PRAZERES CEP: 54335025 - JABOATÃO DOS GUARARAPES/PE
CNPJ: 13.179.415/0001-16
PROCESSO: 25351.180246/2011-33 AUTORIZ/MS: 1.22861.1
ATIVIDADE/CLASSE
ARMAZENAR: MEDICAMENTO
DISTRIBUIR: MEDICAMENTO
EXPEDIR: MEDICAMENTO
TRANSPORTAR: MEDICAMENTO
EMPRESA: UNIHEALTH LOGÍSTICA LTDA
ENDEREÇO: AL MADEIRA, 222, ANDAR 2 SALA 21,22
BAIRRO: ALPHAVILLE CENTRO INDUSTRIAL E CEP: 06454010 - BARUERI/SP
CNPJ: 07.312.223/0001-33
PROCESSO: 25351.196457/2007-36 AUTORIZ/MS: 1.21979.3
ATIVIDADE/CLASSE
ARMAZENAR: MEDICAMENTO
EMPRESA: AVILA & TORTELLA FARMACIA DE MANIPULACAO LTDA ME
ENDEREÇO: AV. BOM JESUS Nº 567
BAIRRO: CENTRO CEP: 13690000 - DESCALVADO/SP
CNPJ: 05.893.213/0001-03
PROCESSO: 25351.161616/2004-39 AUTORIZ/MS: 1.36765.2
ATIVIDADE/CLASSE
MANIPULAR: INSUMOS FARMACÊUTICOS
EMPRESA: ELFA - PRODUTOS FARMACEUTICOS E HOSPITALARES LTDA
ENDEREÇO: RUA CEL JOAQUIM MANOEL Nº 717, SALA 115 e 119 EDIFÍCIO ODONTOMÉDICO
BAIRRO: PETRÓPOLIS CEP: 59012330 - NATAL/RN
CNPJ: 35.425.172/0002-72
PROCESSO: 25351.323337/2005-56 AUTORIZ/MS: 1.21634.1
ATIVIDADE/CLASSE
ARMAZENAR: MEDICAMENTO
DISTRIBUIR: MEDICAMENTO
EXPEDIR: MEDICAMENTO
EMPRESA: FORMULA VITAE FARMACIA DE MANIPULAÇÃO E HOMEOPATIA LTDA ME
ENDEREÇO: RUA DOUTOR ARTHUR GOMES, Nº 124
BAIRRO: CENTRO CEP: 18035490 - SOROCABA/SP
CNPJ: 08.815.214/0001-28
PROCESSO: 25351.063363/2008-62 AUTORIZ/MS: 1.38387.0
ATIVIDADE/CLASSE
MANIPULAR: INSUMOS FARMACÊUTICOS
EMPRESA: J N S SOUZA - E P P
ENDEREÇO: RODOVIA BR 316, PASSAGEM OLINTO MEIRA Nº 119
BAIRRO: GUANABARA CEP: 67010210 - ANANINDEUA/PA
CNPJ: 05.689.158/0001-34
PROCESSO: 25351.175789/2008-68 AUTORIZ/MS: 1.22074.2
ATIVIDADE/CLASSE
ARMAZENAR: MEDICAMENTO
DISTRIBUIR: MEDICAMENTO
EXPEDIR: MEDICAMENTO
TRANSPORTAR: MEDICAMENTO
EMPRESA: MED ROMA DISTRIBUIDORA DE MEDICAMENTOS LTDA - ME
ENDEREÇO: RUA DA ESTRADA, S/Nº - QUADRA 114 - LOTE 02
BAIRRO: VILA BRASÍLIA CEP: 74905290 - APARECIDA DE GOIÂNIA/GO
CNPJ: 07.385.033/0001-46
PROCESSO: 25351.643089/2009-79 AUTORIZ/MS: 1.22443.7
ATIVIDADE/CLASSE
ARMAZENAR: MEDICAMENTO
DISTRIBUIR: MEDICAMENTO
EXPEDIR: MEDICAMENTO
EMPRESA: BRAINFARMA INDÚSTRIA QUÍMICA E FARMACÊUTICA S.A
ENDEREÇO: ESTRADA DOS BANDEIRANTES N° 3191 - PARTE 1
BAIRRO: JACAREPAGUÁ CEP: 22775111 - RIO DE JANEIRO/RJ
CNPJ: 05.161.069/0001-10
PROCESSO: 25351.030072/2003-83 AUTORIZ/MS: 1.21256.5
ATIVIDADE/CLASSE
ARMAZENAR: INSUMOS FARMACÊUTICOS/MEDICAMENTO
DISTRIBUIR: INSUMOS FARMACÊUTICOS/MEDICAMENTO
EMBALAR: INSUMOS FARMACÊUTICOS/MEDICAMENTO
EXPEDIR: INSUMOS FARMACÊUTICOS/MEDICAMENTO
EXPORTAR: INSUMOS FARMACÊUTICOS/MEDICAMENTO
FABRICAR: MEDICAMENTO
FRACIONAR: INSUMOS FARMACÊUTICOS
IMPORTAR: INSUMOS FARMACÊUTICOS/MEDICAMENTO
REEMBALAR: MEDICAMENTO
TRANSPORTAR: INSUMOS FARMACÊUTICOS/MEDICAMENTO
EMPRESA: FARMACIA CENTRAL KAS LTDA - EPP
ENDEREÇO: RUA ESTRELA HACKMEY ZERAIBE, N°. 31
BAIRRO: CENTRO CEP: 07010070 - GUARULHOS/SP
CNPJ: 60.683.539/0001-14
PROCESSO: 25000.038131/99-02 AUTORIZ/MS: 1.34702.1
ATIVIDADE/CLASSE
MANIPULAR: INSUMOS FARMACÊUTICOS
EMPRESA: PIROQUÍMICA COMERCIAL LTDA
ENDEREÇO: AVENIDA PROFESSOR ALCEU MAYNARD ARAUJO, N° 121 2° PISO
BAIRRO: JARDIM HELIOMAR CEP: 04726160 - SÃO PAULO/SP
CNPJ: 00.297.704/0001-78
PROCESSO: 25000.009686/99-75 AUTORIZ/MS: 1.20555.1
ATIVIDADE/CLASSE
ARMAZENAR: INSUMOS FARMACÊUTICOS/MEDICAMENTO
DISTRIBUIR: INSUMOS FARMACÊUTICOS/MEDICAMENTO
EXPEDIR: INSUMOS FARMACÊUTICOS/MEDICAMENTO
EXPORTAR: INSUMOS FARMACÊUTICOS
IMPORTAR: INSUMOS FARMACÊUTICOS

RESOLUÇÃO - RE Nº 4.691, DE 1º DE NOVEMBRO DE 2012

O Gerente-Geral de Inspeção, Monitoramento da Qualidade, Controle e Fiscalização de Insumos, Medicamentos, Produtos, Propaganda e Publicidade da Agência Nacional de Vigilância Sanitária no uso de suas atribuições legais conferidas pela Portaria nº 340, de 5 de março de 2012, tendo em vista o disposto nos incisos I, II, IV e V do art. 41 e no inciso I, § 1º do art. 55 do Regimento Interno aprovado nos termos do Anexo I da Portaria nº 354 de 11 de agosto de 2006, republicada no DOU de 21 de agosto de 2006,

considerando o disposto no inciso I do art. 41, da Portaria n.º 354, de 2006, resolve:

Art. 1º Conceder Renovação de Autorização Especial para Empresas de Medicamentos, constantes no anexo desta Resolução.

Art. 2º Esta Resolução entra em vigor na data de sua publicação.

BRUNO GONÇALVES ARAÚJO RIOS

ANEXO

EMPRESA: DIMASTER - COMERCIO DE PRODUTOS HOSPITALARES LTDA
ENDEREÇO: RUA VASCO DA GAMA, N° 33
BAIRRO: CENTRO CEP: 99740000 - BARÃO DE COTEGIPE/RS
CNPJ: 02.520.829/0001-40
PROCESSO: 25025.056711/2002-00 AUTORIZ/MS: 1.21150.8
ATIVIDADE/CLASSE
ARMAZENAR: MEDICAMENTO
DISTRIBUIR: MEDICAMENTO
EXPEDIR: MEDICAMENTO
ENDEREÇO: AV AFONSO PENA 446
BAIRRO: CENTRO CEP: 95300000 - LAGOA VERMELHA/RS
CNPJ: 03.424.898/0001-13
PROCESSO: 25025.041744/2003-00 AUTORIZ/MS: 1.36481.1
ATIVIDADE/CLASSE
MANIPULAR: INSUMOS FARMACÊUTICOS
EMPRESA: D.S. FARMÁCIA DE MANIPULAÇÃO LTDA-EPP
ENDEREÇO: AVENIDA MATEO BEI, Nº 2348
BAIRRO: SÃO MATEUS CEP: 03949200 - SÃO PAULO/SP
CNPJ: 05.277.771/0001-44
PROCESSO: 25351.068231/2004-01 AUTORIZ/MS: 1.36860.0
ATIVIDADE/CLASSE
MANIPULAR: INSUMOS FARMACÊUTICOS
EMPRESA: TRANSMED DISTRIBUIDORA DE MEDICAMENTOS HOSPITALARES LTDA
ENDEREÇO: RUA JOAQUIM MURTINHO, N° 4136
BAIRRO: TIRADENTES CEP: 79041060 - CAMPO GRANDE/MS
CNPJ: 02.281.758/0001-70
PROCESSO: 25351.026591/2000-02 AUTORIZ/MS: 1.21091.4
ATIVIDADE/CLASSE
ARMAZENAR: MEDICAMENTO
DISTRIBUIR: MEDICAMENTO
EXPEDIR: MEDICAMENTO
EMPRESA: LTA TRANSPORTES E LOGÍSTICA LTDA
ENDEREÇO: AVENIDA DR SEBASTIAO HENRIQUE DA CUNHA PONTES, N° 4790
BAIRRO: PARQUE INDUSTRIAL CEP: 12237823 - SÃO JOSÉ DOS CAMPOS/SP
CNPJ: 00.210.903/0001-05
PROCESSO: 25351.023391/2005-02 AUTORIZ/MS: 1.21490.2
ATIVIDADE/CLASSE
TRANSPORTAR: INSUMOS FARMACÊUTICOS/MEDICAMENTO
EMPRESA: DROGARIA NOVA CACHOEIRINHA LTDA ME
ENDEREÇO: AVENIDA PARADA PINTO Nº 310

COMERCIALIZAÇÃO PROIBIDA POR TERCEIROS - REPRODUÇÃO PROIBIDA POR LEI Nº 9.610/98

SEGUNDA ALTERAÇÃO E CONSOLIDAÇÃO DA SOCIEDADE

DIMASTER–COMÉRCIO DE PRODUTOS HOSPITALARES LTDA

CNPJ Nº 02.520.829/0001-40

NIRE 43.203.749.966

Os infra-assinados:

ODAIR JOSÉ BALESTRIN, brasileiro, casado com separação total de bens, do comércio, natural de Pinhalzinho (SC), nascido em 20.02.1974, residente e domiciliado na Rua Vasco da Gama, nº 33, Apto. 02, Bairro Centro, nesta cidade de Barão de Cotegipe - RS, CEP 99740-000, portador da Carteira de Identidade nº 12R-2.237.502, expedida pela SSP-SC e CPF nº 811.773.489-34; e

GLEISON SACHET, brasileiro, casado com separação total de bens, do comércio, natural de Barão de Cotegipe (RS), nascido em 29.11.1973, residente e domiciliado na Rua Vasco da Gama, nº 33, Apto. 01, Bairro Centro, nesta cidaoe de Barão de Cotegipe - RS, CEP 99740-000, portador da Carteira de Identidade nº 8051134719 expedida pela SSP-RS, e CPF nº 650.526.920-72.

Únicos sócios componentes da sociedade limitada que gira sob a denominação social de **"DIMASTER – COMÉRCIO DE PRODUTOS HOSPITALARES LTDA"**, estabelecida na Rua Vasco da Gama, nº 33, Bairro Centro, nesta cidade de Barão de Cotegipe - RS, CEP 99740-000, com seus atos constitutivos arquivados na MM. Junta Comercial do Estado do Rio Grande do Sul sob nº 43.203.749.966, em sessão de 22.04.1998 e última alteração contratual arquivada na mesma Junta Comercial sob nº 3025866, em sessão de 04/09/2008, inscrita do CNPJ/MF nº02.520.829/0001-40 resolvem por esta e na melhor forma de direito, alterar e consolidar seus atos constitutivos de acordo com as seguintes cláusulas:

DA SEDE SOCIAL

PRIMEIRA: A sede social da empresa passa para Rodovia BR 480, nº 180, Bairro: Centro, nesta cidade de Barão de Cotegipe (RS), CEP 99700-000.

DO CAPITAL SOCIAL

SEGUNDA: O capital social que era de R$ 1.000.000,00 (hum milhão de reais) já integralizados, é elevado neste ato para R$3.000.000,00 (três milhões de reais), dividido em 30.000 (trinta mil) quotas, no valor de R$ 100,00 (cem reais) cada uma, mediante a integralização, neste ato de R$2.000.000,00 (dois milhões de reais), através da RESERVA DE LUCROS, pelos sócios, na proporção da quota capital de cada um e fica assim distribuído entre os sócios:

a) o sócio ***ODAIR JOSÉ BALESTRIN***, que possui R$ 500.000,00 (quinhentos mil reais) eleva sua participação para R$ 1.500.000,00 (hum milhão e quinhentos mil reais) divididos em 15.000 (quinze mil) quotas no valor de R$ 100,00 (cem reais) cada uma.

b) o sócio ***GLEISON SACHET,*** que possui R$ 500.000,00 (quinhentos mil reais) eleva sua participação para R$ 1.500.000,00 (hum milhão e quinhentos mil reais) divididos em 15.000 (quinze mil) quotas no valor de R$ 100,00 (cem reais) cada uma.

Sócio	Nº de Quotas	%	Valor - R$
ODAIR JOSÉ BALESTRIN	15.000	50,00	1.500.000,00
GLEISON SACHET	15.000	50,00	1.500.000,00

DA ADMINISTRAÇÃO

TERCEIRA: A administração da sociedade será exercida por ambos os sócios, em conjunto ou isoladamente.

§ 1º - Os administradores têm os poderes gerais para praticar todos os atos pertinentes à administração da sociedade.

§ 2º - Os administradores receberão um "pró-labore" mensal, fixado de comum acordo pelos sócios, no início de cada exercício social, respeitado as normais fiscais vigentes.

§ 3º - É vedado aos administradores fazerem uso da firma na prestação de garantia, fiança, aval ou qualquer outro título de favor, em negócios estranhos ao objeto social.

13.º TABELIONATO LEÃO
LEÃO Certifico que a presente fotocópia é reprodução fiel do documento original que me foi apresentado. Dou fé.
CURITIBA, 7 MAIO 2013
BEL. RICARDO AUGUSTO DE LEÃO - Oficial
SOLANGE AP. CUBAS DE TOLEDO - Escrevente
KEITE FERNANDA DE LA ROSA - Escrevente
VINÍCIUS DE CASTILHO - Escrevente
FLÁVIO MORAES OLIVEIRA - Escrevente
Certifico que o Selo de Autenticidade de Atos está afixado na última folha do documento, conforme instrução Normativa nº 06/2003 do FUNARPEN-PR

EMBARGO

§ 4º - Os administradores respondem solidariamente perante a sociedade e os terceiros prejudicados, por culpa no desempenho de suas funções.

DO EXERCÍCIO SOCIAL

QUARTA: Ao término de cada exercício, em dia 31 de dezembro, os administradores prestarão contas justificadas de sua administração, procedendo à elaboração do inventário, do balanço patrimonial e do balanço de resultado econômico, cabendo aos sócios, os lucros, que poderão ser antecipados em qualquer período do exercício ou perdas apuradas, tudo na proporção de suas quotas na sociedade.

QUINTA: Os administradores declaram, sob as penas da lei, de que não estão impedidos de exercer a administração da sociedade, por lei especial, ou em virtude de condenação criminal, ou por se encontrarem sob os efeitos dela, a pena que vede, ainda que temporariamente, o acesso a cargos públicos, ou por crimes falimentar, de prevaricação, peita ou suborno, concussão, peculato ou contra o sistema financeiro nacional, contra as normas de defesa da concorrência, contra as relações de consumo, fé pública ou de propriedade.

Os sócios de comum acordo resolvem consolidar seu contrato e posteriores alterações conforme cláusulas seguintes:

CONSOLIDAÇÃO

CAPÍTULO I - Da denominação, objeto, sede e prazo de duração

PRIMEIRA: A sociedade gira sob a denominação social de:
"DIMASTER - COMÉRCIO DE PRODUTOS HOSPITALARES LTDA."

SEGUNDA: Os objetos da sociedade são:

- Comércio Atacadista de Produtos Hospitalares;
- Comércio Atacadista de Produtos Farmacêuticos;
- Comércio Atacadista de Produtos Odontológicos;
- Representação Comercial.

TERCEIRA: A sociedade tem sua sede na Cidade de Barão de Cotegipe/RS, na Rodovia BR 480, nº 180, Bairro: Centro, CEP 99740-000.

QUARTA: O prazo de duração da sociedade é por tempo indeterminado e o início das atividades foi em 01/05/1998.

CAPÍTULO II - Do Capital e das Quotas

QUINTA: O capital social é de R$ 3.000.000,00 (três milhões de reais) constituído de 30.000 (trinta mil) quotas no valor nominal de R$ 100,00 (cem reais) cada uma, já integralizado e está distribuído entre os sócios da seguinte forma:
a) o sócio **ODAIR JOSÉ BALESTRIN**, possui 15.000 (quinze mil) quotas no valor de R$100,00 (cem reais) cada uma, totalizando sua participação em R$ 1.500.000,00 (hum mil e quinhentos mil reais);
b) o sócio **GLEISON SACHET**, possui 15.000 (quinze mil) quotas no valor de R$100,00 (cem reais) cada uma, totalizando sua participação em R$ 1.500.000,00 (hum mil e quinhentos mil reais).

SEXTA: A responsabilidade de cada sócio é restrita ao valor de suas quotas, mas todos respondem solidariamente pela integralização do capital social.

13º TABELIONATO LEÃO
(41) 3988-2765
Certifico que a presente fotocópia é reprodução fiel do documento original que me foi apresentado. Dou fé.
CURITIBA, 14 MAIO 2013
BEL. RICARDO AUGUSTO DE LEÃO - Oficial
SOLANGE AP. CUBAS DE TOLEDO - Escrevente
KEITE FERNANDA DELAROSA - Escrevente
Certifico que o Selo de Autenticidade de Atos está afixado na última folha do documento, conforme instrução nº 06/2009 do FUNARPEN-PR

EN BLANCO

SÉTIMA: As quotas são indeléveis e não poderão ser cedidas ou transferidas a terceiros sem o consentimento do outro sócio, a quem fica assegurado, em igualdade de condições e preço direito de preferência para a sua aquisição se posta à venda, formalizando, se realizada a cessão dela, a alteração contratual pertinente.

CAPÍTULO III - Da Administração

OITAVA: A Administração da sociedade é exercida por ambos os sócios, em conjunto ou isoladamente.
§ 1º - Os administradores têm os poderes gerais para praticar todos os atos pertinentes à administração da sociedade.
§ 2º - Os administradores receberão um "pró-labore" mensal, fixado de comum acordo pelos sócios, no início de cada exercício social, respeitando as normais fiscais vigentes e os seus limites.
§ 3º - É vedado aos administradores fazerem uso da firma na prestação de garantia, fiança, aval ou qualquer outro título de favor, em negócios estranhos ao objeto social.
§ 4º - Os administradores respondem solidariamente perante a sociedade e os terceiros prejudicados, por culpa no desempenho de suas funções.

NONA: Nos termos do art. 1.061 da Lei 10406/02, fica permitida a nomeação de administradores não integrantes do quadro societário, desde que aprovados por dois terços do capital social, se o capital social estiver totalmente integralizado, ou pela totalidade, se capital social não estiver integralizado.

CAPÍTULO IV - Das Reuniões

DÉCIMA: Todas as decisões pertinentes à sociedade serão tomadas em reunião de sócios, obedecendo as seguintes formalidades:
§1º) As reuniões serão convocadas por qualquer dos sócios, mediante memorando interno, carta circular, carta registrada com AR, onde deverá constar data, local, hora da realização da reunião, bem como a ordem do dia.
§2º) As convocações deverão sempre ocorrer com antecedência de até 05 (cinco) dias da data da reunião.
§3º) As deliberações tomadas em reunião serão lavradas em ata e registradas em livro próprio.
§4º) O quorum de instalação e deliberação será o previsto em Lei.
§5º) A reunião torna-se dispensável quando todos os sócios decidirem, por escrito, sobre a matéria, que seria objeto dela.

CAPÍTULO V – Retirada, Morte ou exclusão de Sócio

DÉCIMA PRIMEIRA: Cabe ao sócio que desejar ceder suas quotas ou retirar-se da sociedade comunicar aos demais, por escrito com prazo mínimo de 60 (sessenta) dias, garantindo aos sócios remanescentes o direito de preferência na aquisição das mesmas.
Parágrafo Único: Se nenhum dos sócios usar do direito de preferência, no prazo máximo de 60 (sessenta) dias após o recebimento do aviso de que trata este artigo, tem o sócio cedente a liberdade de transferir a sua quota a terceiro.

DÉCIMA SEGUNDA: O falecimento de qualquer dos quotistas não dissolverá a sociedade, que poderá continuar com os herdeiros do de cujus, salvo se os sócios remanescentes optarem pela dissolução da mesma.
§1º Até que se ultime, no processo de inventário, a partilha dos bens deixados pelo de cujus, incumbirá ao inventariante, para todos os efeitos legais, a representação ativa e passiva dos interessados perante a sociedade.
§2º Os herdeiros, através de seu inventariante ou representante legal, poderão retirar-se da sociedade.

1º T.D. TABELIONATO LEÃO (41) 3888-2765
Certifico a reprodução fiel do documento original que me foi apresentado. Dou fé.
CURITIBA, 14 MAIO 2013
BEL. RICARDO AUGUSTO DE LEÃO - Oficial
SOLANGE AP. CUBAS DE TOLEDO - Escrevente
KEITE FERNANDA DELAROSA - Escrevente
VINICIUS DE CASTRO - Escrevente
FLÁVIO MORAES OLIVEIRA - Escrevente
Certifico que o Selo de Autenticidade deste Atos está afixado na última folha do documento, conforme instrução normativa nº 06/2009 do FUNARPEN-PR

EN BLANCO

DÉCIMA TERCEIRA: Pode o sócio ser excluído, quando a maioria dos sócios, representando 3/4 do capital social, entender que um ou mais sócios estão pondo em risco a continuidade da empresa, em virtude de atos graves e que configurem justa causa conforme determina o artigo 1085 do NCCB.
§1° a exclusão somente poderá ser determinada em reunião especialmente convocada para este fim, ciente o acusado em tempo hábil para permitir seu comparecimento e o exercício do direito e defesa.
§2° será também de pleno direito excluído da sociedade o sócio declarado falido, ou aquele cuja quota tenha sido liquidada para o pagamento de credor particular do sócio.

DÉCIMA QUARTA: No caso de retirada ou morte de sócio ou dissolução da sociedade, o valor das quotas, considerada pelo montante efetivamente realizado, liquidar-se-á com base na situação patrimonial da sociedade, verificada em balanço especialmente levantado, à data da resolução, e seus haveres lhe serão pagos em 12 (doze) parcelas iguais, mensais e sucessivas, vencendo a primeira 30 (trinta) dias após a apuração do valor.
§1° Podem os sócios remanescentes suprir o valor da quota.
§2° A retirada ou morte do sócio, não o exime, ou a seus herdeiros, da responsabilidade pelas obrigações sociais anteriores, até dois anos após averbada a resolução da sociedade.

CAPÍTULO VI - Do Exercício Social

DÉCIMA QUINTA: Ao término de cada exercício, em dia 31 de dezembro, os administradores prestarão contas justificadas de sua administração, procedendo à elaboração do inventário, do balanço patrimonial e do balanço de resultado econômico, cabendo aos sócios, os lucros, que poderão ser antecipados em qualquer período do exercício ou perdas apuradas, tudo na proporção de suas quotas na sociedade.

CAPÍTULO VII - Disposições Finais

DÉCIMA SEXTA: Os administradores declaram, sob as penas da lei, de que não estão impedidos de exercer a administração da sociedade, por lei especial, ou em virtude de condenação criminal, ou por se encontrar sob os efeitos dela, a pena que vede ainda que temporariamente, o acesso a cargos públicos; ou por crime falimentar, de prevaricação, peita ou suborno, concussão peculato, ou contra a economia popular, contra o sistema financeiro nacional, contra normas de defesa da concorrência, contra aSs relações de consumo, fé pública, ou a propriedade.

DÉCIMA SÉTIMA: Os casos omissos neste instrumento serão resolvidos com observância dos preceitos do NCCB e de outros dispositivos legais que lhes sejam aplicáveis.

DÉCIMA OITAVA: As partes, de comum acordo, elegem o Foro da Comarca Erechim - RS, renunciando a qualquer outro, por mais privilegiado que seja, para dirimir qualquer dúvida que possa emergir deste documento.

E por estarem, assim, justos e acertados assinam o presente em 03 (três) vias de igual teor e forma, para que produza efeitos legais.

Barão de Cotegipe–RS, 15 de abril de 2013.

OAB/RS 66939

JUNTA COMERCIAL DO ESTADO DO RIO GRANDE DO SUL
CERTIFICO O REGISTRO EM 16/04/2013 SOB Nº. 3780540
Protocolo: 13/093012-1, DE 15/04/2013
Empresa: 43 2 0374996 6
JOSE TADEU JACOBY
SECRETÁRIO-GERAL

13.° TABELIONATO LEÃO
(41) 3888-2765
LEÃO Certifico que a presente fotocópia é reprodução fiel do documento original que me foi apresentado. Dou fé.
CURITIBA, 14 MAIO 2013
BEL. RICARDO AUGUSTO DE LEÃO - Oficial
SOLANGE AP. CUBAS DE TOLEDO - Escrevente
KEITE FERNANDA DELAROSA - Escrevente
VINICIUS DE CASTILHO - Escrevente
FLÁVIO MORAES OLIVEIRA - Escrevente
Lei 13.228 de 19/07/2001
SELO FUNARPEN CURITIBA - PR
TABELIONATO DE NOTAS
ERN01734
REGISTRO CIVIL - 13° TABELIONATO AUGUSTO DE LEÃO

EMBARGO

SERVENTIA DE NOTAS E REGISTRO CIVIL BARÃO DE COTEGIPE
Darci Luiz Scariot - Oficial
Marisa Maleski Dariva - Substituta
Diego Luiz Sacher - Substituto
Delcir Giacomel Escrevente Autorizado
COMARCA DE ERECHIM - RS

SERVENTIA NOTARIAL E DE REGISTRO DE BARÃO DE COTEGIPE

ESTADO DO RIO GRANDE DO SUL
REPÚBLICA FEDERATIVA DO BRASIL

TRASLADO

ESCRITURA PÚBLICA DE PROCURAÇÃO que faz DIMASTER – COMÉRCIO DE PRODUTOS HOSPITALARES LTDA a SUEMA TUSSI BRUNELO, na declarada forma abaixo: SAIBAM quantos este público instrumento de procuração, virem que aos quatorze (14) dias do mês de MAIO do ano de dois mil e treze (2013), nesta Cidade e Município de BARÃO DE COTEGIPE, Comarca de Erechim, Estado do Rio Grande do Sul, neste Tabelionato de Notas compareceu como OUTORGANTE: A EMPRESA DIMASTER – COMÉRCIO DE PRODUTOS HOSPITALARES LTDA, com sede à Rodovia BR 480, nº180, Centro, nesta Cidade de Barão de Cotegipe-RS, inscrita no CNPJ sob nº02.520.829/0001-40, com contrato social devidamente registrado na Junta Comercial do Estado do Rio Grande do Sul sob NIRE 43. 2 03.749.966, e, segunda alteração e consolidação da sociedade também registrada na mesma junta sob nº3780540, em 16.04.2013, neste ato representada por seus sócios proprietários Senhor ODAIR JOSÉ BALESTRIN, brasileiro, casado com separação total de bens, do comércio, portador da carteira de identidade RG.nº12R-2.237.502-SSP/SC e CPF.nº811.773.489-34, residente e domiciliado à Rua Vasco da Gama, nº33, Apto.02, centro, nesta Cidade de Barão de Cotegipe,RS e o Senhor GLEISON SACHET, brasileiro, casado com separação total de bens, do comércio, portador da carteira de identidade RG.nº8051134719-SSP/RS e CPF.nº650.526.920-72, residente e domiciliado à Rua Vasco da Gama, nº33, Apto.01, centro, nesta Cidade de Barão de Cotegipe,RS, ; Identificados como os próprios por mim, Marisa Maleski Dariva, Tabeliã de Notas Substituta, pelos documentos apresentados, de cuja identidade e capacidade para o ato, dou fé. E, pela Outorgante, por seus representantes legais, me foi dito que nomeiam e constituem sua bastante procuradora SUEMA TUSSI BRUNELO, brasileira, casada, supervisora de licitações, portadora da carteira de identidade RG.nº1038690028, expedida pela SSP/RS e CPF.nº448.443.280-34, residente e domiciliada à Rua Augusto Berton, 74,

B1/0001964/RS202

1001-64388-7

TABELIONATO BARÃO DE COTEGIPE-RS
Tabelião de Notas Darci Luiz Scariot - Matr. 1197 2327
Tabeliães Subst. Marisa Maleski Dariva / Diego Luiz Sacher
Escrevente Notarial Delcir Giacomel - Av. 21 de Abril, 321 - 54 3523 1213
AUTENTICAÇÃO
Autentico a presente cópia reprográfica por conferir com o original que me foi apresentado, e dou fé. Emol.R$ 3.10 - Selo Digital Lei 12592/05/RS nº 0189.00.13000202.04319 (R$ 0.30). Em testemunho da verdade.
Barão de Cotegipe, 27/05/2013.
Tabelião de Notas/Substitutos/Escrevente

centro, nesta cidade de Barão de Cotegipe,RS; A quem conferem poderes amplos e gerais, para assinar e participar de licitações, modalidade Carta Convite, Tomada de Preços, Concorrência Pública, Pregões, em todos os órgãos Públicos e entidades particulares; podendo para tanto dita procuradora assinar e requerer o que preciso for para o fim especial citado, assinar contratos, juntar documentos, solicitar informações, renunciar prazo recursal, participar de seus atos, dar lances verbais, credenciar representantes, enfim praticar todo e qualquer ato que mesmo não mencionado ou nominado neste instrumento mas que pela sua natureza acha-se intervinculado aos poderes expressamente conferidos para o mais amplo e completo desempenho do presente mandato. De como assim disseram e outorgaram, pediram e lhes lavrei este instrumento, o qual, depois de feito e lhes sendo lido, acharam conforme, aceitaram, ratificam, e assinam comigo Marisa Maleski Dariva, Tabeliã de Notas Substituta, que a digitei, subscrevo, dou fé conferi e assino em público e raso.-

Barão de Cotegipe-RS, 14 de maio de 2.013.

EM TESTEMUNHO (illegible) DA VERDADE.

MARISA MALESKI DARIVA – TABELIÃ SUBSTITUTA

Emolumentos:R$47,20.
Selo Digital nº0189.00.1300002.03639.

SERVENTIA NOTARIAL E REGISTRAL
Darci Luiz Scariot
Tabelião Registrador
Ed. Marisa Maleski Dariva
Tabeliã Substituta
BARÃO DE COTEGIPE - RS

Cartório Scariot — Comarca Sacadura

TABELIONATO BARÃO DE COTEGIPE-RS
Tabelião de Notas Darci Luiz Scariot-Matr.1197.2327
Tabeliães Subst. Marisa Maleski Dariva / Diego Luiz Salcher
Escrevente Notarial Delcir Giacomel-Av.21 de abril,321-54.3523.1213

AUTENTICAÇÃO

Autentico a presente cópia reprográfica por conferir com o original que me foi apresentado, e dou fé. Emol.R$ 3,10 - Selo Digital Lei 12692/05/RS nº 0189.00.1300002.05320 (R$ 0,30) Em testemunho da verdade.
Barão de Cotegipe, 27/05/2013.

Tabelião de Notas/Substitutos/Escrevente

DARCI LUIZ SCARIOT - TABELIÃO E OFICIAL

Receita Federal

Comprovante de Inscrição e de Situação Cadastral

Contribuinte,

Confira os dados de Identificação da Pessoa Jurídica e, se houver qualquer divergência, providencie junto à RFB a sua atualização cadastral.

REPÚBLICA FEDERATIVA DO BRASIL

CADASTRO NACIONAL DA PESSOA JURÍDICA

NÚMERO DE INSCRIÇÃO	COMPROVANTE DE INSCRIÇÃO E DE SITUAÇÃO CADASTRAL	DATA DE ABERTURA
02.520.829/0001-40 MATRIZ		30/04/1998

NOME EMPRESARIAL DIMASTER - COMERCIO DE PRODUTOS HOSPITALARES LTDA.			
TÍTULO DO ESTABELECIMENTO (NOME DE FANTASIA) DIMASTER			
CÓDIGO E DESCRIÇÃO DA ATIVIDADE ECONÔMICA PRINCIPAL 46.44-3-01 - Comércio atacadista de medicamentos e drogas de uso humano			
CÓDIGO E DESCRIÇÃO DAS ATIVIDADES ECONÔMICAS SECUNDÁRIAS Não informada			
CÓDIGO E DESCRIÇÃO DA NATUREZA JURÍDICA 206-2 - SOCIEDADE EMPRESARIA LIMITADA			
LOGRADOURO ROD BR 480	NÚMERO 180	COMPLEMENTO	
CEP 99.740-000	BAIRRO/DISTRITO CENTRO	MUNICÍPIO BARAO DE COTEGIPE	UF RS
SITUAÇÃO CADASTRAL ATIVA		DATA DA SITUAÇÃO CADASTRAL 23/12/2000	
MOTIVO DE SITUAÇÃO CADASTRAL			
SITUAÇÃO ESPECIAL ********		DATA DA SITUAÇÃO ESPECIAL ********	

Aprovado pela Instrução Normativa RFB nº 1.183, de 19 de agosto de 2011.

Emitido no dia **27/05/2013** às **17:20:22** (data e hora de Brasília). Página: **1/1**

Voltar

© Copyright Receita Federal do Brasil - 27/05/2013

DIMASTER
COM. DE PROD. HOSPITALARES LTDA.

02.520.829/0001-40
DIMASTER COM. DE PROD. HOSP.LTDA
RODOVIA BR 480, 180
cep 99.740-000
BARAO DE COTEGIPE - RS

Município de Planalto - PR
Ref. Tomada de Preços n° 04/2013

DECLARAÇÃO DE IDONEIDADE E INEXISTENCIA DE FATO SUPERVINIENTE

Dimaster Comércio de Produtos Hospitalares Ltda inscrita no CNPJ 02.520.829/0001-40, através de seu representante legal abaixo assinado. Declara para os devidos fins de direito, no procedimento licitatório, sob a modalidade supra citada, que **não fomos declarados inidôneos** para licitar ou contratar com o Poder Público, ou entidades filantrópicas, em qualquer de suas esferas Federal, Estadual, Municipal e no Distrito Federal, estando, portanto apta a contratar com o Poder Publico. Que até a presente data **inexistem fatos impeditivos** de participação em licitações nos termos do art. 32 parágrafo 2º da Lei Federal 8.666/93, ciente da obrigatoriedade de declarar ocorrências posteriores e de que manteremos durante toda a vigência do contrato objeto desta licitação, as condições de habilitação e qualificação exigidas para participação do certame.

Por ser expressão da verdade, firmamos o presente.

Barão de Cotegipe 29 de maio de 2013.

.....
Suema Tussi Brunelo
RG 1038690028
CPF 448.443.280-34
Procuradora

DIMASTER
COM. DE PROD. HOSPITALARES LTDA.

02.520.829/0001-40
DIMASTER COM. DE PROD. HOSP.LTDA
RODOVIA BR 480, 180
cep 99.740-000
BARAO DE COTEGIPE - RS

Município de Planalto - PR
Ref. Tomada de Preços n° 04/2013

DECLARAÇÃO

Dimaster Com de prod. Hosp. Ltda, inscrito no CNPJ: nº 02.520.829/0001-40 por intermédio de seu representante legal, abaixo assinado, **DECLARA**, para fins do disposto no inciso V do artigo 27 da lei nº 8.666, de 21 de junho de 1993, acrescida pela lei nº 9.853, de 27 de outubro de 1999, que não emprega menor de dezoito anos em trabalho noturno, perigoso ou insalubre e não emprega menor de dezesseis anos.

Por ser verdade, firmamos a presente.

Ressalva: emprega menor, a partir de quatorze anos, na condição de aprendiz ( ).

Barão de Cotegipe, 29 de maio de 2013.

(obs: em caso afirmativo, assinalar a ressalva acima).

Suema Tussi Brunelo
RG: 1038690028
CPF: 448.443.280-34
Procuradora

PREFEITURA DO MUNICÍPIO DE PLANALTO
CNPJ 76.460.526/0001-16
Praça são Francisco de Assis, 1583
Fones: (046) 555-1331 – Fax: 555-1272
85750-000 - PLANALTO - PARANÁ

TOMADA DE PREÇOS Nº 004/2013
DATA: 04/06/2013

EMPRESA: FIOREZANO COMERCIO DE MEDICAMENTOS LTDA - ME

DOCUMENTOS PARA HABILITAÇÃO

- Certidão Negativa de Débitos CND – Validade até: **14/11/2013**
- Certidão de Regularidade de Situação CRS-FGTS – Validade **até: 02/07/2013;**
- Certidão Negativa de Tributos Federais – Validade até **30/11/2013;**
- Certidão Negativa de Tributos Estaduais – Validade até **01/10/2013;**
- Certidão Negativa de Tributos Municipais – Validade até **28/06/2013;**
- Certidão de negativas de débitos trabalhistas – Validade até **29/11/2013;**
- Autorização de Funcionamento expedida pela ANVISA
- Contrato Social da Empresa;
- CNPJ da empresa;
- Declaração de idoneidade (anexo III)
- Declaração de Observância ao Disposto do Inciso XXXIII do Artigo 7º da Constituição Federal.

MINISTÉRIO DA FAZENDA
Secretaria da Receita Federal do Brasil

CERTIDÃO NEGATIVA
DE DÉBITOS RELATIVOS ÀS CONTRIBUIÇÕES PREVIDENCIÁRIAS E ÀS DE TERCEIROS

Nº 000512013-14021388
Nome: FIORENZANO COMERCIO DE MEDICAMENTOS LTDA - ME
CNPJ: 07.550.388/0001-43

Ressalvado o direito de a Fazenda Nacional cobrar e inscrever quaisquer dívidas de responsabilidade do sujeito passivo acima identificado que vierem a ser apuradas, é certificado que não constam pendências em seu nome relativas a contribuições administradas pela Secretaria da Receita Federal do Brasil (RFB) e a inscrições em Dívida Ativa da União (DAU).

Esta certidão, emitida em nome da matriz e válida para todas as suas filiais, refere-se exclusivamente às contribuições previdenciárias e às contribuições devidas, por lei, a terceiros, inclusive às inscritas em DAU, não abrangendo os demais tributos administrados pela RFB e as demais inscrições em DAU, administradas pela Procuradoria-Geral da Fazenda Nacional (PGFN), objeto de Certidão Conjunta PGFN/RFB.

Esta certidão é valida para as finalidades previstas no art. 47 da Lei nº 8,212 de 24 de julho de 1991, exceto para:

- averbação de obra de construção civil no Registro de Imóveis;
- redução de capital social, transferência de controle de cotas de sociedade limitada e cisão parcial ou transformação de entidade ou de sociedade sociedade empresária simples;
- baixa de firma individual ou de empresário, conforme definido pelo art.931 da Lei nº 10.406, de 10 de Janeiro de 2002 - Código Civil, extinção de entidade ou sociedade empresária ou simples.

A aceitação desta certidão está condicionada à finalidade para a qual foi emitida e à verificação de sua autenticidade na Internet, no endereço <http://www.receita.fazenda.gov.br>.

Certidão emitida com base na Portaria Conjunta PGFN/RFB nº 01, de 20 de janeiro de 2010.

Emitida em 18/05/2013.
Válida até 14/11/2013.

Certidão emitida gratuitamente.

Atenção:qualquer rasura ou emenda invalidará este documento.

IMPRIMIR VOLTAR

CAIXA ECONÔMICA FEDERAL

Certificado de Regularidade do FGTS - CRF

Inscrição: 07550388/0001-43, 07550388/0001-43
Razão Social: FIORENZANO COMERCIO DE MEDICAMENTOS LTDA ME
Endereço: AV PREFEITO GUIOMAR LOPES 143 SALA 2 / CRISTO REI / FRANCISCO BELTRAO / PR / 85602-510

A Caixa Econômica Federal, no uso da atribuição que lhe confere o Art. 7, da Lei 8.036, de 11 de maio de 1990, certifica que, nesta data, a empresa acima identificada encontra-se em situação regular perante o Fundo de Garantia do Tempo de Serviço - FGTS.

O presente Certificado não servirá de prova contra cobrança de quaisquer débitos referentes a contribuições e/ou encargos devidos, decorrentes das obrigações com o FGTS.

Validade: 03/06/2013 a 02/07/2013

Certificação Número: 2013060308180073637413

Informação obtida em 03/06/2013, às 08:18:00.

A utilização deste Certificado para os fins previstos em Lei está condicionada à verificação de autenticidade no site da Caixa: **www.caixa.gov.br**

Receita Federal **CERTIDÃO CONJUNTA**

MINISTÉRIO DA FAZENDA
Procuradoria-Geral da Fazenda Nacional
Secretaria da Receita Federal do Brasil

CERTIDÃO CONJUNTA POSITIVA COM EFEITOS DE NEGATIVA
DE DÉBITOS RELATIVOS AOS TRIBUTOS FEDERAIS E À DÍVIDA ATIVA DA UNIÃO

Nome: FIORENZANO COMERCIO DE MEDICAMENTOS LTDA - ME
CNPJ: 07.550.388/0001-43

Ressalvado o direito de a Fazenda Nacional cobrar e inscrever quaisquer dívidas de responsabilidade do sujeito passivo acima identificado que vierem a ser apuradas, é certificado que:

1. constam débitos relativos a tributos administrados pela Secretaria da Receita Federal do Brasil (RFB) com a exigibilidade suspensa, nos termos do art. 151 da Lei nº 5.172, de 25 de outubro de 1966 - Código Tributário Nacional (CTN); e

2. não constam inscrições em Dívida Ativa da União na Procuradoria-Geral da Fazenda Nacional (PGFN).

Conforme disposto nos arts. 205 e 206 do CTN, este documento tem os mesmos efeitos da certidão negativa.

Esta certidão, emitida em nome da matriz e válida para todas as suas filiais, refere-se exclusivamente à situação do sujeito passivo no âmbito da RFB e da PGFN, não abrangendo as contribuições previdenciárias e as contribuições devidas, por lei, a terceiros, inclusive as inscritas em Dívida Ativa do Instituto Nacional do Seguro Social (INSS), objeto de certidão específica.

A aceitação desta certidão está condicionada à verificação de sua autenticidade na Internet, nos endereços <http://www.receita.fazenda.gov.br> ou <http://www.pgfn.fazenda.gov.br>.

Certidão emitida com base na Portaria Conjunta PGFN/RFB nº 3, de 02/05/2007.
Emitida às 08:22:42 do dia 03/06/2013 <hora e data de Brasília>.
Válida até 30/11/2013.
Código de controle da certidão: **B46F.4BF8.8CA9.C873**

Certidão emitida gratuitamente.

Atenção: qualquer rasura ou emenda invalidará este documento.

Nova Consulta Preparar página para impressão

PARANÁ
GOVERNO DO ESTADO

Estado do Paraná
Secretaria de Estado da Fazenda
Coordenação da Receita do Estado

Certidão Negativa

de Débitos Tributários e de Dívida Ativa Estadual

Nº 10479889-25

Certidão fornecida para o CNPJ/MF: **07.550.388/0001-43**

Nome: **FIORENZANO COMERCIO DE MEDICAMENTOS LTDA**

Ressalvado o direito da Fazenda Pública Estadual inscrever e cobrar débitos ainda não registrados ou que venham a ser apurados, certificamos que, verificando os registros da Secretaria de Estado da Fazenda, constatamos não existir pendências em nome do requerente, nesta data.

Obs: Esta Certidão engloba todos os estabelecimentos da empresa e refere-se a débitos de natureza tributária e não tributária, bem como ao descumprimento de obrigações tributárias acessórias.

Finalidade: Licitação

A autenticidade desta Certidão deverá ser confirmada via Internet
www.fazenda.pr.gov.br

Esta Certidão tem validade até 01/10/2013 - Fornecimento Gratuito

PARANÁ
Estado do Paraná
Secretaria de Estado da Fazenda
Coordenação da Receita do Estado

Certidão Nº 10479889-25

Emitida Eletronicamente via Internet
03/06/2013 - 08:21:49

Dados transmitidos de forma segura
Tecnologia CELEPAR

RECEITA ESTADUAL

PARANÁ
GOVERNO DO ESTADO

Comprovante de Inscrição Cadastral - CICAD

Inscrição no CAD/ICMS	Inscrição CNPJ	Início das Atividades
90348341-53	07.550.388/0001-43	08/2005

Empresa / Estabelecimento

Nome Empresarial	FIORENZANO COMERCIO DE MEDICAMENTOS LTDA
Título do Estabelecimento	
Endereço do Estabelecimento	RUA PREFEITO GUIOMAR LOPES, 143, SALA 02 - CRISTO REI - CEP 85602-510 FONE: (46) 3524-0582
Município de Instalação	FRANCISCO BELTRAO - PR, DESDE 08/2005
	(Estabelecimento Matriz)

Qualificação

Situação Atual	ATIVO - SIMPLES NACIONAL / SIMPLES NACIONAL - PRAZO NAO APLICAVEL, DESDE 07/2007
Natureza Jurídica	206-2 - SOCIEDADE EMPRESÁRIA LTDA
Atividade Econômica Principal do Estabelecimento	4771-7/01 - COMERCIO VAREJISTA DE PRODUTOS FARMACEUTICOS, SEM MANIPULACAO DE FORMULAS
Atividade(s) Econômica(s) Secundária(s) do Estabelecimento	4772-5/00 - COMERCIO VAREJISTA DE COSMETICOS, PRODUTOS DE PERFUMARIA E DE HIGIENE PESSOAL

Quadro Societário

Tipo	Inscrição	Nome Completo / Nome Empresarial	Qualificação
CPF	020.073.289-76	ADOLFO RODRIGUES FIORENZANO	SÓCIO-ADMINISTRADOR
CPF	052.139.559-32	GRACIELLE RODRIGUES FIORENZANO	SÓCIO

Este CICAD tem validade até 29/05/2013.

Os dados cadastrais deste estabelecimento poderão ser confirmados via Internet
www.fazenda.pr.gov.br

PARANÁ

Estado do Paraná
Secretaria de Estado da Fazenda
Coordenação da Receita do Estado

CAD/ICMS Nº 90348341-53

Emitido Eletronicamente via Internet
29/04/2013 17:12:04

Dados transmitidos de forma segura
Tecnologia CELEPAR

Receita PR

Cadastro de Inscrições Estaduais

Data/Hora Host CELEPAR
29/04/2013 - 17:11:03

Informações do Contribuinte

Inscrição Estadual	**90348341-53** **Inscrição CNPJ 07.550.388/0001-43**
Nome Empresarial	**FIORENZANO COMERCIO DE MEDICAMENTOS LTDA**
Endereço	RUA PREFEITO GUIOMAR LOPES, 143. SALA 02. CRISTO REI 85602-510 - FRANCISCO BELTRAO - PR
Telefone	(46)3524-0582
E-mail	NÃO CADASTRADO
Atividade Econômica Principal	4771-7/01 - COMERCIO VAREJISTA DE PRODUTOS FARMACEUTICOS, SEM MANIPULACAO DE FORMULAS
Atividade(s) Econômica(s) Secundária(s)	4772-5/00 - COMERCIO VAREJISTA DE COSMETICOS, PRODUTOS DE PERFUMARIA E DE HIGIENE PESSOAL
Características do Estabelecimento	UNIDADE PRODUTIVA COM ATIVIDADE NO LOCAL
Formas de Atuação	ESTABELECIMENTO FIXO(LOJA, POSTO DE COMBUSTÍVEL, ETC)
Início das Atividades	08/2005
Código SRP Atual:	1.2520.999 - Desde 07/2007
Situação Cadastral Atual:	ATIVO - Desde 08/2005
Regime Pagamento Atual:	2520.999 - SIMPLES NACIONAL / SIMPLES NACIONAL - PRAZO NAO APLICAVEL - Desde 07/2007
SPED (EFD, NF-e, CT-e):	**Maiores informações clique aqui**

MUNICÍPIO DE FRANCISCO BELTRÃO
Secretaria de Finanças

Certidão Negativa

Regularidade Fiscal de Pessoa Jurídica

Número da certidão: **3134/2013**

Certidão válida até: **28/06/2013**

Controle	CPF / CNPJ	C.G.C.M	Inscrição
102768	**07.550.388/0001-43**	**265537**	

Razão Social
FIORENZANO COMERCIO DE MEDICAMENTOS LTDA

Nome de Fantasia

Localização	Número
AV PREF GUIOMAR LOPES	**143**

Certificamos que até a presente data não existe débito tributário vencido relativo à empresa descrita acima.

Fica ressalvado o direito da Fazenda Municipal cobrar débitos constatados posteriormente mesmo referente ao período compreendido nesta Certidão.

29 de Abril de 2013

Certidão emitida às **16:06:35** do dia **29/04/2013**.

Código de autenticação da certidão: **3TRJQJM43BQJCX2H7MRS**

Conferir autenticidade em http://www.franciscobeltrao.com.br

PODER JUDICIÁRIO
JUSTIÇA DO TRABALHO

CERTIDÃO NEGATIVA DE DÉBITOS TRABALHISTAS

Nome: FIORENZANO COMERCIO DE MEDICAMENTOS LTDA - ME (MATRIZ E FILIAIS)
CNPJ: 07.550.388/0001-43
Certidão nº: 30680287/2013
Expedição: 03/06/2013, às 08:21:15
Validade: 29/11/2013 - 180 (cento e oitenta) dias, contados da data de sua expedição.

Certifica-se que **FIORENZANO COMERCIO DE MEDICAMENTOS LTDA - ME (MATRIZ E FILIAIS)**, inscrito(a) no CNPJ sob o nº **07.550.388/0001-43, NÃO CONSTA** do Banco Nacional de Devedores Trabalhistas.
Certidão emitida com base no art. 642-A da Consolidação das Leis do Trabalho, acrescentado pela Lei nº 12.440, de 7 de julho de 2011, e na Resolução Administrativa nº 1470/2011 do Tribunal Superior do Trabalho, de 24 de agosto de 2011.
Os dados constantes desta Certidão são de responsabilidade dos Tribunais do Trabalho e estão atualizados até 2 (dois) dias anteriores à data da sua expedição.
No caso de pessoa jurídica, a Certidão atesta a empresa em relação a todos os seus estabelecimentos, agências ou filiais.
A aceitação desta certidão condiciona-se à verificação de sua autenticidade no portal do Tribunal Superior do Trabalho na Internet (http://www.tst.jus.br).
Certidão emitida gratuitamente.

INFORMAÇÃO IMPORTANTE
Do Banco Nacional de Devedores Trabalhistas constam os dados necessários à identificação das pessoas naturais e jurídicas inadimplentes perante a Justiça do Trabalho quanto às obrigações estabelecidas em sentença condenatória transitada em julgado ou em acordos judiciais trabalhistas, inclusive no concernente aos recolhimentos previdenciários, a honorários, a custas, a emolumentos ou a recolhimentos determinados em lei; ou decorrentes de execução de acordos firmados perante o Ministério Público do Trabalho ou Comissão de Conciliação Prévia.

CNPJ: 14.747.807/0001-05
PROCESSO: 25351.290403/2012-23
MOTIVO DO INDEFERIMENTO: Não apresentação de Licença Sanitária ou Relatório de Inspeção, contrariando o artigo 9º, §1º, da Resolução RDC 01/2010.
EMPRESA: DROGARIA FARMA LINK LTDA.Me
ENDEREÇO: avn nossa senhora da penha nº 504 - loja b
BAIRRO: penha CEP: 21070000 - RIO DE JANEIRO/RJ
CNPJ: 11.519.856/0001-94
PROCESSO: 25351.309086/2012-26
MOTIVO DO INDEFERIMENTO: Não apresentação de Licença Sanitária ou Relatório de Inspeção, contrariando o artigo 9º, §1º, da Resolução RDC 01/2010.
EMPRESA: FERNANDEZ E CIA LTDA - FILIAL17
ENDEREÇO: RUA HELMUTH SMITH, 815
BAIRRO: CENTRO CEP: 97900000 - CERRO LARGO/RS
CNPJ: 93.641.710/0019-00
PROCESSO: 25351.290384/2012-35
MOTIVO DO INDEFERIMENTO: Não apresentação de Licença Sanitária ou Relatório de Inspeção, contrariando o artigo 9º, §1º, da Resolução RDC 01/2010.
EMPRESA: JUAREZ DA SILVA MENEZES
ENDEREÇO: AV CHAND ANTONIO A SILVEIRA QD 66 LT 08 LJ 07
BAIRRO: PQ EST DALVA XII CEP: 72900000 - SANTO ANTÔNIO DO DESCOBERTO/GO
CNPJ: 14.131.831/0001-07
PROCESSO: 25351.242600/2012-36
MOTIVO DO INDEFERIMENTO: Não apresentação de Licença Sanitária ou Relatório de Inspeção, contrariando o artigo 9º, §1º, da Resolução RDC 01/2010.
EMPRESA: eduardo giuliano polezel me
ENDEREÇO: av beberibe 2031
BAIRRO: agua fria CEP: 5211131 - RECIFE/PE
CNPJ: 08.707.327/0001-00
PROCESSO: 25351.290391/2012-37
MOTIVO DO INDEFERIMENTO: Não apresentação de Licença Sanitária ou Relatório de Inspeção, contrariando o artigo 9º, §1º, da Resolução RDC 01/2010.
EMPRESA: bergmann e schmidt ltda-me
ENDEREÇO: estrada do cocão 4724
BAIRRO: jardim cocão CEP: 94420230 - VIAMÃO/RS
CNPJ: 14.883.445/0001-71
PROCESSO: 25351.283656/2012-41
MOTIVO DO INDEFERIMENTO: Não apresentação de Licença Sanitária ou Relatório de Inspeção, contrariando o artigo 9º, §1º, da Resolução RDC 01/2010.
EMPRESA: BRUNO RODRIGUES DE OLIVEIRA & CIA LTDA
ENDEREÇO: VIA DE ACESSO MARIAN MOFATTO MODULO 10 LOJA 01 JARDINS DIRCEIA
BAIRRO: CHACARA ROSA CEP: 75690000 - CALDAS NOVAS/GO
CNPJ: 12.939.323/0001-24
PROCESSO: 25351.305909/2012-44
MOTIVO DO INDEFERIMENTO: Não apresentação de Licença Sanitária ou Relatório de Inspeção, contrariando o artigo 9º, §1º, da Resolução RDC 01/2010.
EMPRESA: JOACIR OLIVEIRA DOS ANJOS ME
ENDEREÇO: rua pedro joao pereira 577 sala 01
BAIRRO: mato alto CEP: 88900000 - ARARANGUÁ/SC
CNPJ: 10.814.053/0001-08
PROCESSO: 25351.309080/2012-59
MOTIVO DO INDEFERIMENTO: Não apresentação de Licença Sanitária ou Relatório de Inspeção, contrariando o artigo 9º, §1º, da Resolução RDC 01/2010.
EMPRESA: campina comercio de medicamentos ltda
ENDEREÇO: rua xv de novembro, 163
BAIRRO: centro CEP: 59900000 - PAU DOS FERROS/RN
CNPJ: 10.948.375/0037-42
PROCESSO: 25351.290413/2012-69
MOTIVO DO INDEFERIMENTO: Não apresentação de Licença Sanitária ou Relatório de Inspeção, contrariando o artigo 9º, §1º, da Resolução RDC 01/2010.
EMPRESA: VALDIR ALVES DE LIMA ME
ENDEREÇO: RUA AGNELO BARBOSA, 76
BAIRRO: PRADO CEP: 57010368 - MACEIÓ/AL
CNPJ: 05.596.930/0001-73
PROCESSO: 25351.290404/2012-78
MOTIVO DO INDEFERIMENTO: Não apresentação de Licença Sanitária ou Relatório de Inspeção, contrariando o artigo 9º, §1º, da Resolução RDC 01/2010.
EMPRESA: drogaria santa marta ltda me
ENDEREÇO: RUA MURILO BRAGA N 1741
BAIRRO: CENTRO CEP: 77500000 - PORTO NACIONAL/TO
CNPJ: 15.318.036/0001-95
PROCESSO: 25351.290402/2012-89
MOTIVO DO INDEFERIMENTO: Não apresentação de Licença Sanitária ou Relatório de Inspeção, contrariando o artigo 9º, §1º, da Resolução RDC 01/2010.
EMPRESA: R & C FARMACIA LTDA
ENDEREÇO: rua vigario augusto 86
BAIRRO: centro CEP: 55870000 - TIMBAÚBA/PE
CNPJ: 13.324.807/0001-21
PROCESSO: 25351.290400/2012-90
MOTIVO DO INDEFERIMENTO: Não apresentação de Licença Sanitária ou Relatório de Inspeção, contrariando o artigo 9º, §1º, da Resolução RDC 01/2010.
EMPRESA: AVIFARMA LTDA-ME
ENDEREÇO: Rua alagoas 373
BAIRRO: aviso CEP: 29901040 - LINHARES/ES
CNPJ: 05.688.698/0001-01
PROCESSO: 25351.290383/2012-91
MOTIVO DO INDEFERIMENTO: Não apresentação de Licença Sanitária ou Relatório de Inspeção, contrariando o artigo 9º, §1º, da Resolução RDC 01/2010.
EMPRESA: Farmacia doce dia ltda - ME
ENDEREÇO: AV TERCEIRA AVENIDA, Nº 271, SALA 01 - TÉRREO
BAIRRO: CENTRO CEP: 88330083 - BALNEÁRIO CAMBORIÚ/SC
CNPJ: 14.040.975/0001-58
PROCESSO: 25351.630613/2011-92
MOTIVO DO INDEFERIMENTO: Não apresentação de Licença Sanitária ou Relatório de Inspeção atualizados ou de Licença Sanitária do exercício anterior com protocolo de renovação do ano vigente, contrariando o artigo 9º, §§ 1º e 2º, da Resolução RDC 01/2010.

RESOLUÇÃO - RE Nº 2.897, DE 6 DE JULHO DE 2012

O Gerente-Geral da Gerência de Inspeção, Monitoramento da Qualidade, Controle e Fiscalização de Insumos, Medicamentos e Produtos, Propaganda e Publicidade da Agência Nacional de Vigilância Sanitaria no uso de suas atribuições legais conferidas pela Portaria nº 340, de 5 de março de 2012, tendo em vista o disposto nos incisos I, II, IV e V do art. 41 e no inciso I, § 1º do art. 55 do Regimento Interno aprovado nos termos do Anexo I da Portaria nº 354 de 11 de agosto de 2006, republicada no DOU de 21 de agosto de 2006,

considerando o disposto no inciso I do art. 41, da Portaria nº 354, de 2006, resolve:

Art. 1º Conceder Renovação de Autorização de Funcionamento para os estabelecimentos de comercialização de medicamentos, farmácias e drogarias, em conformidade com o anexo desta Resolução.

Art. 2º Esta Resolução entra em vigor na data de sua publicação

BRUNO GONÇALVES ARAÚJO RIOS

ANEXO

EMPRESA: LEONARDO ALMEIDA FERNANDES
ENDEREÇO: RUA PREFEITO ALTINO DE MORAIS Nº 394
BAIRRO: CENTRO CEP: 39200000 - CORINTO/MG
CNPJ: 06.195.343/0001-35
PROCESSO: 25351.283621/2004-00 AUTORIZ/MS: 0.41780.1
ATIVIDADE/CLASSE:
COMÉRCIO ALIMENTOS PERMITIDOS/CORRELATOS/COSMETICOS/PERFUMES/PRODUTOS DE HIGIENE
DISPENSAÇÃO DE MEDICAMENTOS, INCLUSIVE SUJEITOS A CONTROLE ESPECIAL
DISPENSAÇÃO DE PLANTAS MEDICINAIS-
PRESTAÇÃO DE SERVIÇOS FARMACÊUTICOS-
EMPRESA: NEX DISTRIBUIDORA DE PRODUTOS FARMACÊUTICOS LTDA
ENDEREÇO: RUA GENERAL JOAQUIM INACIO, 545 PARTE TERREA LOJA 01
BAIRRO: ILHA DO LEITE CEP: 50070270 - RECIFE/PE
CNPJ: 09.646.827/0009-07
PROCESSO: 25351.209177/2010-00 AUTORIZ/MS: 0.65785.9
ATIVIDADE/CLASSE:
COMÉRCIO ALIMENTOS PERMITIDOS/CORRELATOS/COSMETICOS/PERFUMES/PRODUTOS DE HIGIENE
DISPENSAÇÃO DE MEDICAMENTOS, INCLUSIVE SUJEITOS A CONTROLE ESPECIAL
EMPRESA: JOSIAS LINO ALVES - EPP
ENDEREÇO: RUA MINAS GERAIS, Nº 589
BAIRRO: CENTRO CEP: 19640000 - IEPÊ/SP
CNPJ: 53.354.890/0001-04
PROCESSO: 25351.391710/2005-00 AUTORIZ/MS: 0.44556.7
ATIVIDADE/CLASSE:
COMÉRCIO ALIMENTOS PERMITIDOS/CORRELATOS/COSMETICOS/PERFUMES/PRODUTOS DE HIGIENE
DISPENSAÇÃO DE MEDICAMENTOS NÃO SUJEITOS AO CONTROLE ESPECIAL-
EMPRESA: CASSIANO BARBIERI-ME
ENDEREÇO: R: Ponta Porã, 1170
BAIRRO: Vila Juquita CEP: 79150000 - MARACAJU/MS
CNPJ: 07.451.827/0001-60
PROCESSO: 25351.255157/2010-00 AUTORIZ/MS: 0.66173.1
ATIVIDADE/CLASSE:
COMÉRCIO ALIMENTOS PERMITIDOS/CORRELATOS/COSMETICOS/PERFUMES/PRODUTOS DE HIGIENE
DISPENSAÇÃO DE MEDICAMENTOS, INCLUSIVE SUJEITOS A CONTROLE ESPECIAL
EMPRESA: TAIOFARMA FARMACIA LTDA ME
ENDEREÇO: RUA CEL. FEDDERSEN Nº 190 - SALA 02
BAIRRO: CENTRO CEP: 89190000 - TAIÓ/SC
CNPJ: 06.979.446/0001-96
PROCESSO: 25351.241708/2004-00 AUTORIZ/MS: 0.41935.7
ATIVIDADE/CLASSE:
COMÉRCIO ALIMENTOS PERMITIDOS/CORRELATOS/COSMÉTICOS/PERFUMES/PRODUTOS DE HIGIENE
DISPENSAÇÃO DE MEDICAMENTOS, INCLUSIVE SUJEITOS A CONTROLE ESPECIAL
PRESTAÇÃO DE SERVIÇOS FARMACÊUTICOS-
EMPRESA: Drogal Farmacêutica Ltda
ENDEREÇO: Rua Treze de Maio, nº 617
BAIRRO: Centro CEP: 14940000 - IBITINGA/SP
CNPJ: 54.375.647/0099-30
PROCESSO: 25351.014667/2011-00 AUTORIZ/MS: 0.76140.3
ATIVIDADE/CLASSE:
COMÉRCIO ALIMENTOS PERMITIDOS/CORRELATOS/COSMÉTICOS/PERFUMES/PRODUTOS DE HIGIENE
DISPENSAÇÃO DE MEDICAMENTOS, INCLUSIVE SUJEITOS A CONTROLE ESPECIAL
PRESTAÇÃO DE SERVIÇOS FARMACÊUTICOS-
EMPRESA: DROGARIA AMERICANA LTDA - ME
ENDEREÇO: AVENIDA GOIAS Nº 583 QD 77 LT 169
BAIRRO: SETOR CENTRAL CEP: 76200000 - IPORÁ/GO
CNPJ: 13.382.919/0001-39
PROCESSO: 25351.298296/2011-00 AUTORIZ/MS: 0.75972.1
ATIVIDADE/CLASSE:
COMÉRCIO ALIMENTOS PERMITIDOS/CORRELATOS/COSMÉTICOS/PERFUMES/PRODUTOS DE HIGIENE
DISPENSAÇÃO DE MEDICAMENTOS, INCLUSIVE SUJEITOS A CONTROLE ESPECIAL
PRESTAÇÃO DE SERVIÇOS FARMACÊUTICOS-
EMPRESA: farmacia officinal de itumbiara ltda
ENDEREÇO: av modesto de carvalho nº 09
BAIRRO: vila vitoria CEP: 75536100 - ITUMBIARA/GO
CNPJ: 02.684.797/0002-08
PROCESSO: 25351.184963/2006-00 AUTORIZ/MS: 0.45940.9
ATIVIDADE/CLASSE:
COMÉRCIO ALIMENTOS PERMITIDOS/CORRELATOS/COSMÉTICOS/PERFUMES/PRODUTOS DE HIGIENE
DISPENSAÇÃO DE MEDICAMENTOS NÃO SUJEITOS AO CONTROLE ESPECIAL-
MANIPULAÇÃO DE PRODUTOS MAGISTRAIS-
MANIPULAÇÃO DE PRODUTOS OFICINAIS-
EMPRESA: FARMACIA RR LTDA ME
ENDEREÇO: RUA JOAQUIM FRANCISCO DE PAULA, Nº 341, SALA 01
BAIRRO: CHICO DE PAULA CEP: 89254710 - JARAGUÁ DO SUL/SC
CNPJ: 12.643.139/0001-32
PROCESSO: 25351.026842/2011-01 AUTORIZ/MS: 0.74032.8
ATIVIDADE/CLASSE:
COMÉRCIO ALIMENTOS PERMITIDOS/CORRELATOS/COSMÉTICOS/PERFUMES/PRODUTOS DE HIGIENE
DISPENSAÇÃO DE MEDICAMENTOS NÃO SUJEITOS AO CONTROLE ESPECIAL-
PRESTAÇÃO DE SERVIÇOS FARMACÊUTICOS-
EMPRESA: DROGARIA ALVES & RODRIGUES LTDA
ENDEREÇO: RUA PLINIO PEDRO MARTINS Nº 424
BAIRRO: CENTRO CEP: 37418000 - SÃO THOMÉ DAS LETRAS/MG
CNPJ: 02.702.895/0001-31
PROCESSO: 25351.024113/2003-01 AUTORIZ/MS: 0.32814.8
ATIVIDADE/CLASSE:
COMÉRCIO ALIMENTOS PERMITIDOS/CORRELATOS/COSMÉTICOS/PERFUMES/PRODUTOS DE HIGIENE
DISPENSAÇÃO DE MEDICAMENTOS, INCLUSIVE SUJEITOS A CONTROLE ESPECIAL
DISPENSAÇÃO DE PLANTAS MEDICINAIS-
PRESTAÇÃO DE SERVIÇOS FARMACÊUTICOS-
EMPRESA: DROGARIA PARQUE LTDA ME
ENDEREÇO: AVENIDA NOSSA SENHORA DE FATIMA, Nº 873
BAIRRO: VILA SAO JORGE CEP: 11085203 - SANTOS/SP
CNPJ: 49.948.102/0001-22
PROCESSO: 25351.177888/2007-01 AUTORIZ/MS: 0.49170.4
ATIVIDADE/CLASSE:
COMÉRCIO ALIMENTOS PERMITIDOS/CORRELATOS/COSMÉTICOS/PERFUMES/PRODUTOS DE HIGIENE
DISPENSAÇÃO DE MEDICAMENTOS, INCLUSIVE SUJEITOS A CONTROLE ESPECIAL
MANIPULAÇÃO DE PRODUTOS MAGISTRAIS-
MANIPULAÇÃO DE PRODUTOS OFICINAIS-
EMPRESA: G I DE SOUZA & CHAGAS LTDA
ENDEREÇO: RUA QUINTINIO BOCAIUVA, 1404 - BOSQUE
BAIRRO: BOSQUE CEP: 69909400 - RIO BRANCO/AC
CNPJ: 84.302.421/0001-67
PROCESSO: 25351.063179/2009-01 AUTORIZ/MS: 0.60600.7
ATIVIDADE/CLASSE:
COMÉRCIO ALIMENTOS PERMITIDOS/CORRELATOS/COSMÉTICOS/PERFUMES/PRODUTOS DE HIGIENE
DISPENSAÇÃO DE MEDICAMENTOS, INCLUSIVE SUJEITOS A CONTROLE ESPECIAL
DISPENSAÇÃO DE PLANTAS MEDICINAIS-
FRACIONAMENTO-
PRESTAÇÃO DE SERVIÇOS FARMACÊUTICOS-
EMPRESA: JOÃO GOMES FERREIRA FILHO
ENDEREÇO: PRAÇA DR JOÃO URSULO Nº 37
BAIRRO: CENTRO CEP: 58340000 - SAPÉ/PB
CNPJ: 35.500.347/0001-88
PROCESSO: 25351.024843/2003-01 AUTORIZ/MS: 0.33134.5
ATIVIDADE/CLASSE:
COMÉRCIO ALIMENTOS PERMITIDOS/COSMÉTICOS/PERFUMES/PRODUTOS DE HIGIENE

COMERCIALIZAÇÃO PROIBIDA POR TERCEIROS

OMÉRCIO ALIMENTOS PERMITIDOS/CORRELATOS/COSMÉTICOS/PERFUMES/PRODUTOS DE HIGIENE
DISPENSAÇÃO DE MEDICAMENTOS NÃO SUJEITOS AO CONTROLE ESPECIAL-
EMPRESA: FARMACIA SANTA RITA DE MARINGA LTDA - ME
ENDEREÇO: AV CURITIBA 476
BAIRRO: ZONA 04 CEP: 87014130 - MARINGÁ/PR
CNPJ: 08.008.980/0001-80
PROCESSO: 25351.559029/2008-18 AUTORIZ/MS: 0.55848.0
ATIVIDADE/CLASSE:
COMÉRCIO ALIMENTOS PERMITIDOS/CORRELATOS/COSMÉTICOS/PERFUMES/PRODUTOS DE HIGIENE
DISPENSAÇÃO DE MEDICAMENTOS NÃO SUJEITOS AO CONTROLE ESPECIAL-
PRESTAÇÃO DE SERVIÇOS FARMACÊUTICOS-
EMPRESA: DROGARIA JARDIM SÃO MARTINHO LTDA - ME
ENDEREÇO: RUA GOIABEIRA SERRANA Nº 20 A
BAIRRO: JARDIM SAO MARTINO CEP: 08081560 - SÃO PAULO/SP
CNPJ: 02.440.061/0001-03
PROCESSO: 25351.216510/2002-18 AUTORIZ/MS: 0.12630.7
ATIVIDADE/CLASSE:
COMÉRCIO ALIMENTOS PERMITIDOS/CORRELATOS/COSMÉTICOS/PERFUMES/PRODUTOS DE HIGIENE
DISPENSAÇÃO DE MEDICAMENTOS NÃO SUJEITOS AO CONTROLE ESPECIAL-
PRESTAÇÃO DE SERVIÇOS FARMACÊUTICOS-
EMPRESA: DROGA LIVA LTDA
ENDEREÇO: AVENIDA PRESIDENTE CARLOS LUZ Nº3001
BAIRRO: CAIÇARA CEP: 31250810 - BELO HORIZONTE/MG
CNPJ: 02.633.061/0001-11
PROCESSO: 25351.003722/2003-18 AUTORIZ/MS: 0.40175.5
ATIVIDADE/CLASSE:
COMÉRCIO ALIMENTOS PERMITIDOS/CORRELATOS/COSMÉTICOS/PERFUMES/PRODUTOS DE HIGIENE
DISPENSAÇÃO DE MEDICAMENTOS, INCLUSIVE SUJEITOS A CONTROLE ESPECIAL
PRESTAÇÃO DE SERVIÇOS FARMACÊUTICOS-
EMPRESA: DROGARIA IRMÃOS VIEIRA LTDA
ENDEREÇO: AVENIDA BIAS FORTES, NUMERO 180
BAIRRO: CENTRO CEP: 3988000 - ÁGUAS FORMOSAS/MG
CNPJ: 04.330.259/0004-02
PROCESSO: 25351.075123/2008-19 AUTORIZ/MS: 0.52668.9
ATIVIDADE/CLASSE:
COMÉRCIO ALIMENTOS PERMITIDOS/CORRELATOS/COSMÉTICOS/PERFUMES/PRODUTOS DE HIGIENE
DISPENSAÇÃO DE MEDICAMENTOS NÃO SUJEITOS AO CONTROLE ESPECIAL-
EMPRESA: FARMARICA COMÉRCIO DE PRODUTOS FARMACEUTICOS LTDA.
ENDEREÇO: RUA GRACIANO GERIBELLO Nº 1051
BAIRRO: BAIRRO ALTO CEP: 13300000 - SÃO PAULO/SP
CNPJ: 52.981.024/0001-72
PROCESSO: 25351.216456/2002-19 AUTORIZ/MS: 0.13687.1
ATIVIDADE/CLASSE:
COMÉRCIO ALIMENTOS PERMITIDOS/CORRELATOS/COSMÉTICOS/PERFUMES/PRODUTOS DE HIGIENE
DISPENSAÇÃO DE MEDICAMENTOS, INCLUSIVE SUJEITOS A CONTROLE ESPECIAL
PRESTAÇÃO DE SERVIÇOS FARMACÊUTICOS-
EMPRESA: AGUINALDO JOSE FELICIO
ENDEREÇO: AVENIDA INHUMAS N° 40
BAIRRO: CENTRO CEP: 76180000 - NAZÁRIO/GO
CNPJ: 02.314.235/0001-83
PROCESSO: 25351.019356/2003-19 AUTORIZ/MS: 0.30440.2
ATIVIDADE/CLASSE:
DISPENSAÇÃO DE MEDICAMENTOS NÃO SUJEITOS AO CONTROLE ESPECIAL -
EMPRESA: NEX DISTRIBUIDORA DE PRODUTOS FARMACEUTICOS LTDA
ENDEREÇO: AVENIDA BEBERIBE, 4665,4667 E 4671
BAIRRO: BEBERIBE CEP: 52130325 - RECIFE/PE
CNPJ: 09.646.827/0006-56
PROCESSO: 25351.207445/2010-19 AUTORIZ/MS: 0.65760.1
ATIVIDADE/CLASSE:
COMÉRCIO ALIMENTOS PERMITIDOS/CORRELATOS/COSMÉTICOS/PERFUMES/PRODUTOS DE HIGIENE
DISPENSAÇÃO DE MEDICAMENTOS, INCLUSIVE SUJEITOS A CONTROLE ESPECIAL
EMPRESA: DROGARIA PIUMHI LTDA
ENDEREÇO: RUA ARTUR RODRIGUES COSTA N° 136
BAIRRO: CENTRO CEP: 37925000 - PIUMHI/MG
CNPJ: 19.717.412/0001-75
PROCESSO: 25351.020958/2003-19 AUTORIZ/MS: 0.31582.0
ATIVIDADE/CLASSE:
COMÉRCIO ALIMENTOS PERMITIDOS/CORRELATOS/COSMÉTICOS/PERFUMES/PRODUTOS DE HIGIENE
DISPENSAÇÃO DE MEDICAMENTOS, INCLUSIVE SUJEITOS A CONTROLE ESPECIAL
PRESTAÇÃO DE SERVIÇOS FARMACÊUTICOS-
EMPRESA: DROGA IMPERADOR DE VALINHOS LTDA
ENDEREÇO: AVENIDA DOS ESPORTES N° 388
BAIRRO: CENTRO CEP: 13270210 - VALINHOS/SP
CNPJ: 59.670.760/0001-59
PROCESSO: 25351.203982/2002-19 AUTORIZ/MS: 0.15127.0
ATIVIDADE/CLASSE:
COMÉRCIO CORRELATOS/COSMÉTICOS/PERFUMES/PRODUTOS DE HIGIENE
DISPENSAÇÃO DE MEDICAMENTOS, INCLUSIVE SUJEITOS A CONTROLE ESPECIAL
PRESTAÇÃO DE SERVIÇOS FARMACÊUTICOS-
EMPRESA: DROGARIA HARAYAMA LTDA
ENDEREÇO: ESTRADA DE SÃO JOÃO CLIMACO Nº 656-A
BAIRRO: SÃO JOÃO CLIMACO CEP: 04255000 - SÃO PAULO/SP
CNPJ: 63.096.218/0001-01
PROCESSO: 25351.180952/2002-19 AUTORIZ/MS: 0.04623.9
ATIVIDADE/CLASSE:
COMÉRCIO ALIMENTOS PERMITIDOS/COSMÉTICOS/PERFUMES
DISPENSAÇÃO DE MEDICAMENTOS, INCLUSIVE SUJEITOS A CONTROLE ESPECIAL
EMPRESA: drogaria nova camorim
ENDEREÇO: avenida joao pedro ii nº 250 lg 08
BAIRRO: camorim CEP: 23900000 - ANGRA DOS REIS/RJ
CNPJ: 08.929.523/0001-08
PROCESSO: 25351.521514/2008-19 AUTORIZ/MS: 0.55802.0
ATIVIDADE/CLASSE:
COMÉRCIO ALIMENTOS PERMITIDOS/CORRELATOS/COSMÉTICOS/PERFUMES/PRODUTOS DE HIGIENE
DISPENSAÇÃO DE MEDICAMENTOS NÃO SUJEITOS AO CONTROLE ESPECIAL-
EMPRESA: s. j. de oliveira rocha-me
ENDEREÇO: praça 9 de julho nº 48
BAIRRO: centro CEP: 18870000 - FARTURA/SP
CNPJ: 10.824.719/0001-09
PROCESSO: 25351.324169/2009-19 AUTORIZ/MS: 0.60291.0
ATIVIDADE/CLASSE:
COMÉRCIO ALIMENTOS PERMITIDOS/CORRELATOS/COSMÉTICOS/PERFUMES/PRODUTOS DE HIGIENE
DISPENSAÇÃO DE MEDICAMENTOS, INCLUSIVE SUJEITOS A CONTROLE ESPECIAL
EMPRESA: Farmácia globo ltda
ENDEREÇO: av 25 de agosto, 4822
BAIRRO: centro CEP: 78987000 - ROLIM DE MOURA/RO
CNPJ: 05.373.390/0001-69
PROCESSO: 25351.320414/2009-19 AUTORIZ/MS: 0.60350.3
ATIVIDADE/CLASSE:
COMÉRCIO ALIMENTOS PERMITIDOS/CORRELATOS/COSMÉTICOS/PERFUMES/PRODUTOS DE HIGIENE
DISPENSAÇÃO DE MEDICAMENTOS, INCLUSIVE SUJEITOS A CONTROLE ESPECIAL
EMPRESA: may & maculan cechinel ltda
ENDEREÇO: vc. brasil ,6266
BAIRRO: centro CEP: 85810000 - CASCAVEL/PR
CNPJ: 10.648.354/0001-09
PROCESSO: 25351.011831/2011-19 AUTORIZ/MS: 0.73833.9
ATIVIDADE/CLASSE:
COMÉRCIO ALIMENTOS PERMITIDOS/CORRELATOS/COSMÉTICOS/PERFUMES/PRODUTOS DE HIGIENE
DISPENSAÇÃO DE MEDICAMENTOS, INCLUSIVE SUJEITOS A CONTROLE ESPECIAL
PRESTAÇÃO DE SERVIÇOS FARMACÊUTICOS-
EMPRESA: RAMIRO PEREIRA NETO
ENDEREÇO: PRAÇA FELICIANO A. SOUZA 63
BAIRRO: CENTRO CEP: 46770000 - IRAMAIA/BA
CNPJ: 13.765.193/0001-13
PROCESSO: 25351.040431/2003-19 AUTORIZ/MS: 0.37704.0
ATIVIDADE/CLASSE:
COMÉRCIO ALIMENTOS PERMITIDOS/CORRELATOS/COSMÉTICOS/PERFUMES/PRODUTOS DE HIGIENE
DISPENSAÇÃO DE MEDICAMENTOS NÃO SUJEITOS AO CONTROLE ESPECIAL-
EMPRESA: FIORENZANO COMERCIO DE MEDICAMENTOS LTDA
ENDEREÇO: RUA PREFEITO GUIOMAR LOPES, 153
BAIRRO: CRISTO REI CEP: 85602120 - FRANCISCO BELTRÃO/PR
CNPJ: 07.550.388/0001-43
PROCESSO: 25351.469751/2005-19 AUTORIZ/MS: 0.44989.3
ATIVIDADE/CLASSE:
COMÉRCIO ALIMENTOS PERMITIDOS/CORRELATOS/COSMÉTICOS/PERFUMES/PRODUTOS DE HIGIENE
DISPENSAÇÃO DE MEDICAMENTOS NÃO SUJEITOS AO CONTROLE ESPECIAL-
EMPRESA: rosa sofia sand
ENDEREÇO: av. josé bonifácio, 466/01
BAIRRO: centro CEP: 95560000 - TORRES/RS
CNPJ: 05.730.439/0001-93
PROCESSO: 25351.183397/2006-19 AUTORIZ/MS: 0.45898.5
ATIVIDADE/CLASSE:
COMÉRCIO ALIMENTOS PERMITIDOS/CORRELATOS/COSMÉTICOS/PERFUMES/PRODUTOS DE HIGIENE
DISPENSAÇÃO DE MEDICAMENTOS, INCLUSIVE SUJEITOS A CONTROLE ESPECIAL
EMPRESA: AM-COMERCIO VAREJISTA DE PRODUTOS FARMACEUTICOS LTDA
ENDEREÇO: AVENIDA AILTON GOMES, 2512
BAIRRO: JOAO CABRAL CEP: 63020000 - JUAZEIRO DO NORTE/CE
CNPJ: 07.311.503/0001-27
PROCESSO: 25351.277222/2010-19 AUTORIZ/MS: 0.66297.0
ATIVIDADE/CLASSE:
COMÉRCIO ALIMENTOS PERMITIDOS/CORRELATOS/COSMÉTICOS/PERFUMES/PRODUTOS DE HIGIENE
DISPENSAÇÃO DE MEDICAMENTOS NÃO SUJEITOS AO CONTROLE ESPECIAL-
EMPRESA: K & M COMÉRCIO FARMACÊUTICO LTDA - ME
ENDEREÇO: AVE PRIMEIRO DE MARÇO, 880
BAIRRO: CENTRO CEP: 35565000 - PEDRA DO INDAIÁ/MG
CNPJ: 10.776.121/0001-83
PROCESSO: 25351.290833/2009-19 AUTORIZ/MS: 0.59979.8
ATIVIDADE/CLASSE:
COMÉRCIO ALIMENTOS PERMITIDOS/CORRELATOS/COSMÉTICOS/PERFUMES/PRODUTOS DE HIGIENE
DISPENSAÇÃO DE MEDICAMENTOS, INCLUSIVE SUJEITOS A CONTROLE ESPECIAL
EMPRESA: VERDE FLORA FARMÁCIA DE MANIPULAÇÃO LTDA
ENDEREÇO: av: altina pires arantes, 12 sala 09
BAIRRO: centro CEP: 75960000 - ACREÚNA/GO
CNPJ: 11.662.130/0001-06
PROCESSO: 25351.282158/2010-19 AUTORIZ/MS: 0.66539.6
ATIVIDADE/CLASSE:
COMÉRCIO ALIMENTOS PERMITIDOS/CORRELATOS/COSMÉTICOS/PERFUMES/PRODUTOS DE HIGIENE
DISPENSAÇÃO DE MEDICAMENTOS, INCLUSIVE SUJEITOS A CONTROLE ESPECIAL
MANIPULAÇÃO DE PRODUTOS MAGISTRAIS-
MANIPULAÇÃO DE PRODUTOS OFICINAIS-
PRESTAÇÃO DE SERVIÇOS FARMACÊUTICOS-
EMPRESA: LIMA BARROS LTDA
ENDEREÇO: alagoas 90
BAIRRO: antonio dias CEP: 35400000 - OURO PRETO/MG
CNPJ: 10.675.385/0001-40
PROCESSO: 25351.019052/2010-19 AUTORIZ/MS: 0.64387.8
ATIVIDADE/CLASSE:
COMÉRCIO ALIMENTOS PERMITIDOS/CORRELATOS/COSMÉTICOS/PERFUMES/PRODUTOS DE HIGIENE
DISPENSAÇÃO DE MEDICAMENTOS, INCLUSIVE SUJEITOS A CONTROLE ESPECIAL
PRESTAÇÃO DE SERVIÇOS FARMACÊUTICOS-
EMPRESA: HOMEOFARMA CAMPINAS LTDA
ENDEREÇO: AV. OROSIMBO MAIA, 606
BAIRRO: CENTRO CEP: 13010211 - CAMPINAS/SP
CNPJ: 53.514.113/0001-71
PROCESSO: 25351.204792/2002-19 AUTORIZ/MS: 0.15443.1
ATIVIDADE/CLASSE:
COMÉRCIO ALIMENTOS PERMITIDOS/COSMÉTICOS/PRODUTOS DE HIGIENE
DISPENSAÇÃO DE MEDICAMENTOS, INCLUSIVE SUJEITOS A CONTROLE ESPECIAL
DISPENSAÇÃO DE PLANTAS MEDICINAIS-
MANIPULAÇÃO DE PRODUTOS MAGISTRAIS-
MANIPULAÇÃO DE PRODUTOS OFICINAIS-
EMPRESA: PONGELUPI & PONGELUPI LTDA ME
ENDEREÇO: AV DANILO GALEAZZI 2172
BAIRRO: JARDIM DO BOSQUE CEP: 15051000 - SÃO JOSÉ DO RIO PRETO/SP
CNPJ: 59.519.769/0001-63
PROCESSO: 25351.110999/2008-19 AUTORIZ/MS: 0.53262.1
ATIVIDADE/CLASSE:
COMÉRCIO ALIMENTOS PERMITIDOS/CORRELATOS/COSMÉTICOS/PERFUMES/PRODUTOS DE HIGIENE
DISPENSAÇÃO DE MEDICAMENTOS NÃO SUJEITOS AO CONTROLE ESPECIAL-
EMPRESA: FARMACIA SÃO ROQUE DA SAUDE LTDA
ENDEREÇO: RUA TIQUATIRA Nº 473
BAIRRO: BOSQUE DA SAUDE CEP: 04137111 - SÃO PAULO/SP
CNPJ: 61.336.582/0001-76
PROCESSO: 25351.194153/2002-20 AUTORIZ/MS: 0.19121.3
ATIVIDADE/CLASSE:
COMÉRCIO ALIMENTOS PERMITIDOS/CORRELATOS/COSMÉTICOS/PERFUMES/PRODUTOS DE HIGIENE
DISPENSAÇÃO DE MEDICAMENTOS, INCLUSIVE SUJEITOS A CONTROLE ESPECIAL
DISPENSAÇÃO DE PLANTAS MEDICINAIS-
PRESTAÇÃO DE SERVIÇOS FARMACÊUTICOS-
EMPRESA: FARMACIA M R MOTA LTDA
ENDEREÇO: AVENIDA JORGE AMADO N 59
BAIRRO: BOCA DO RIO CEP: 41705001 - SALVADOR/BA
CNPJ: 07.314.015/0001-73
PROCESSO: 25351.111300/2008-20 AUTORIZ/MS: 0.53267.0
ATIVIDADE/CLASSE:
COMÉRCIO ALIMENTOS PERMITIDOS/CORRELATOS/COSMÉTICOS/PERFUMES/PRODUTOS DE HIGIENE
DISPENSAÇÃO DE MEDICAMENTOS NÃO SUJEITOS AO CONTROLE ESPECIAL-
EMPRESA: MARINHO E CASTRO LTDA. - ME
ENDEREÇO: AV DOS IMIGRANTES, 2979
BAIRRO: COSTA E SILVA CEP: 78904015 - PORTO VELHO/RO
CNPJ: 05.808.983/0001-00
PROCESSO: 25351.183174/2010-20 AUTORIZ/MS: 0.72972.2
ATIVIDADE/CLASSE:
COMÉRCIO ALIMENTOS PERMITIDOS/CORRELATOS/COSMÉTICOS/PERFUMES/PRODUTOS DE HIGIENE
DISPENSAÇÃO DE MEDICAMENTOS, INCLUSIVE SUJEITOS A CONTROLE ESPECIAL
EMPRESA: ADG DROGARIAS LTDA EPP
ENDEREÇO: AVENIDA MATEO BEI 1646/1648
BAIRRO: SÃO MATEUS CEP: 03949100 - SÃO PAULO/SP
CNPJ: 09.204.453/0001-04
PROCESSO: 25351.347836/2009-20 AUTORIZ/MS: 0.60602.4
ATIVIDADE/CLASSE:
COMÉRCIO ALIMENTOS PERMITIDOS/CORRELATOS/COSMÉTICOS/PERFUMES/PRODUTOS DE HIGIENE
DISPENSAÇÃO DE MEDICAMENTOS, INCLUSIVE SUJEITOS A CONTROLE ESPECIAL

Este documento pode ser verificado no endereço eletrônico http://www.in.gov.br/autenticidade.html, pelo código 10102012070900136

Documento assinado digitalmente conforme MP nº 2.200-2 de 24/08/2001, que institui a Infraestrutura de Chaves Públicas Brasileira - ICP-Brasil.

FIORENZANO COMÉRCIO DE MEDICAMENTOS LTDA - ME
NIRE 41 2 0554601 7
CNPJ 07.550.388/0001-43
I.E. 90348341-53
ALTERAÇÃO CONTRATUAL Nº 4

1. ADOLFO RODRIGUES FIORENZANO, brasileiro, empresário, nascido em 17/07/1978, natural de Umuarama/PR, solteiro, residente e domiciliado em Francisco Beltrão/PR, na Rua Santa Catarina, nº 99, Bairro São Miguel, CEP 85.602-510, portador do CPF 020.073.289-76 e RG nº 6.082.012-0 SSP-PR;

2. GRACIELLE RODRIGUES FIORENZANO, brasileira, empresária, nascida em 10/09/1985, natural de Umuarama/PR, solteira, residente e domiciliada em Francisco Beltrão/PR na Rua Santa Catarina, nº 99, Bairro São Miguel, CEP 85602-120, portador do CPF 052.139.559-32 e RG nº 7.962.831-0 SSP-PR; únicos sócios da sociedade empresária FIORENZANO COMÉRCIO DE MEDICAMENTOS LTDA - ME, inscrita no CNPJ/MF sob nº 07.550.388/0001-43, com sede na Rua Presidente Getúlio Vargas, nº 453, Bairro São Miguel, CEP 85.602-120 em Francisco Beltrão-PR, registrada na Junta Comercial do Paraná sob o NIRE 41 2 0554601 7 em 24/08/2005 e última alteração registrada sob nº 41900958611 em 02/10/2006, resolvem por este instrumento particular, alterar o Contrato Social conforme as cláusulas seguintes:

CLÁUSULA 1ª
DA ALTERAÇÃO DO ENDEREÇO

Altera-se o endereço para a Avenida Prefeito Guiomar Lopes, nº 143, Sala 02, Bairro Cristo Rei, CEP: 85.602-510 em Francisco Beltrão/PR.

CLÁUSULA 2ª
DA ALTERAÇÃO DO OBJETO SOCIAL

O objeto social que é comércio varejista de produtos farmacêuticos, fica acrescido de comércio varejista de artigos de perfumaria, cosméticos, e de produtos de higiene pessoal;

CLÁUSULA 3ª
DA CONSOLIDAÇÃO DO CONTRATO SOCIAL

Em decorrência das alterações e em consonância com o que determina o artigo 2031 da Lei 10.406/02, os sócios resolvem, por este instrumento, atualizar e consolidar o Contrato Social, atendendo aos ditames do novo código civil, tornando assim sem efeito, a partir desta data, as cláusulas e condições contidas no Contrato primitivo devidamente registrado na Junta Comercial do Estado do Paraná, adequado às disposições da referida Lei, aplicáveis a este tipo societário, passa a ter a seguinte redação;

1º TABELIONATO DE NOTAS
Rua Ver. Romeu L. Wertang, 1068
Centro - CEP: 85.601-020 - Fco. Beltrão-PR

AUTENTICAÇÃO
Certifico que a presente fotocópia é reprodução fiel de documento original que me foi apresentado. Dou fé.
Fco. Beltrão 13 MAIO 2013 PR
IRACEMA MIRANDA – Tabeliã
FÁBIO JR. CARDOSO – Tabelião Substituto
FLARES CARDOSO – Escrevente
RICARDO DE LIMA SOUZA – Escrevente
MARILEIDE BUSS PEREIRA – Escrevente

1º TABELIONATO FRANCISCO BELTRÃO PR
IRACEMA MIRANDA
TABELIÃ

Muralha Empresa Contábil

EM BRANCO

FIORENZANO COMÉRCIO DE MEDICAMENTOS LTDA - ME
NIRE 41 2 0554601 7
CNPJ 07.550.388/0001-43
I.E. 90348341-53
ALTERAÇÃO CONTRATUAL Nº 4

1º TABELIONATO FRANCISCO BELTRÃO PR
IRACEMA MIRANDA
TABELIÃ

FIORENZANO COMÉRCIO DE MEDICAMENTOS LTDA - ME
CONSOLIDAÇÃO DE CONTRATO SOCIAL
NIRE 41 2 0554601 7
I.E. 90348341-53
CNPJ 07.550.388/0001-43

1. ADOLFO RODRIGUES FIORENZANO, brasileiro, empresário, nascido em 17/07/1978, natural de Umuarama/PR, solteiro, residente e domiciliado em Francisco Beltrão/PR, na Rua Santa Catarina , n° 99, Bairro São Miguel, CEP 85.602-510, portador do CPF 020.073.289-76 e RG n° 6.082.012-0 SSP-PR;

2. GRACIELLE RODRIGUES FIORENZANO, brasileira, empresária, nascida em 10/09/1985, natural de Umuarama/PR, solteira, residente e domiciliada em Francisco Beltrão/PR na Rua Santa Catarina, n° 99, Bairro São Miguel, CEP 85602-120, portador do CPF 052.139.559-32 e RG n° 7.962.831-0 SSP-PR; únicos sócios da sociedade empresária FIORENZANO COMÉRCIO DE MEDICAMENTOS LTDA - ME, inscrita no CNPJ/MF sob nº 07.550.388/0001-43, com sede na Avenida Prefeito Guiomar Lopes n° 143, Sala 02, Bairro Cristo Rei, CEP 85.602-510 em Francisco Beltrão-PR, registrada na Junta Comercial do Paraná sob o NIRE 41 2 0554601 7 em 24/08/2005 e última alteração registrada sob n° 41900958611 em 02/10/2006, resolvem por este instrumento particular, consolidar o Contrato Social conforme as cláusulas seguintes:

CLÁUSULA 1ª
DO NOME EMPRESARIAL

A sociedade girará sob o nome empresarial de FIORENZANO COMÉRCIO DE MEDICAMENTOS LTDA -ME;

CLÁUSULA 2ª
DO ENDEREÇO

A sociedade terá sua sede em FRANCISCO BELTRÃO/PR, na Avenida Prefeito Guiomar Lopes, n° 143, Sala 02, Bairro Cristo Rei, CEP 85.602-510;

1º TABELIONATO DE NOTAS
Rua Ver. Romeu L. Wertang, 1068
Centro - CEP: 85.601-020 - Fco. Beltrão-PR

AUTENTICAÇÃO
Certifico que a presente fotocópia é reprodução fiel de documento original que me foi apresentado. Dou fé.
Fco. Beltrão 13 MAIO 2013 PR
IRACEMA MIRANDA – Tabeliã
FABIO JR. CARDOSO – Tabelião Substituto
PLARES CARDOSO – Escrevente
RICARDO DE LIMA SOUZA – Escrevente
MARILEIDE BUSS PEREIRA – Escrevente

Muralha Empresa Contábil

EM BRANCO

FIORENZANO COMÉRCIO DE MEDICAMENTOS LTDA - ME
NIRE 41 2 0554601 7
CNPJ 07.550.388/0001-43
I.E. 90348341-53
ALTERAÇÃO CONTRATUAL Nº 4

1º TABELIONATO FRANCISCO BELTRÃO PR
IRACEMA MIRANDA
TABELIÃ

CLÁUSULA 3ª
DA FILIAL

A sociedade possui uma filial na Rua União da Vitória, n° 1451, Bairro Vila Nova, em Francisco Beltrão/PR, CEP: 85601-660.

CLÁUSULA 4ª
DO OBJETO SOCIAL

O objeto social é Comércio varejista de produtos farmacêuticos, fica acrescido de comércio varejista de artigos de perfumaria, cosméticos, e de produtos de higiene pessoal ;

CLÁUSULA 5ª
PRAZO DE DURAÇÃO E INÍCIO DAS ATIVIDADES

O prazo de duração é indeterminado e a sociedade iniciou suas atividades em 01/09/2005;

CLÁUSULA 6ª
DO CAPITAL SOCIAL E DISTRIBUIÇÃO

O capital social no valor de R$ 40.000,00 (quarenta mil reais), divididos em 40.000 (quarenta mil cotas), no valor de 1,00 (um real) cada, subscrito e integralizado no presente ato pelos sócios:

SÓCIOS	COTAS	PERC.%	CAPITAL R$
ADOLFO RODRIGUES FIORENZANO	36.000	90	36.000,00
GRACIELLE RODRIGUES FIORENZANO	4.000	10	4.000,00
TOTAL	40.000	100	40.000,00

1º TABELIONATO DE NOTAS
Rua Ver. Rômeu L. Welang, 1068
Centro - CEP: 85.601-020 - Fco. Beltrão-PR

AUTENTICAÇÃO
Certifico que a presente fotocópia é reprodução fiel de documento original que me foi apresentado. Dou fé.
Fco. Beltrão 13 MAIO 2013 PR
IRACEMA MIRANDA - Tabeliã
FÁBIO JR. CARDOSO - Tabelião Substituto
FLARES CARDOSO - Escrevente
RICARDO DE LIMA SOUZA - Escrevente
MARILEIDE BUSS PEREIRA - Escrevente

Muralha Empresa Contábil

EM BRANCO

FIORENZANO COMÉRCIO DE MEDICAMENTOS LTDA - ME
NIRE 41 2 0554601 7
CNPJ 07.550.388/0001-43
I.E. 90348341-53
ALTERAÇÃO CONTRATUAL Nº 4

CLÁUSULA 7ª
DA RESPONSABILIDADE DOS SÓCIOS

A responsabilidade de cada sócio é restrita ao valor de suas cotas, mas todos respondem solidariamente pela integração do capital social, conforme dispõe o art. 1.052 da Lei 10.046/2002;

CLÁUSULA 8ª
DAS COTAS E SUAS TRANSFERÊNCIAS

As cotas são indivisíveis e não poderão ser cedidas ou transferidas a terceiros sem o consentimento dos sócios, aos quais fica assegurado, em igualdade de condições e preço, o direito de preferência de aquisição se postas à venda, formalizando, se realizada a cessão delas, a alteração contratual pertinente.

Parágrafo Único: O sócio que pretenda ceder ou transferir todas ou parte de suas cotas deverá notificar por escrito o outro sócio, discriminando a quantidade de cotas postas a venda, o preço, forma e prazo de pagamento, para que estes exerçam ou renunciem ao direito de preferência, o que deverão fazer dentro de 30(trinta) dias contados do recebimento da notificação ou em prazo maior a critério do sócio alienante. Se os três sócios manifestarem seu direito de preferência, a cessão das cotas se fará na proporção das cotas que então possuírem. Decorrido esse prazo sem que seja exercido o direito de preferência, as cotas poderão ser livremente transferidas.

CLÁUSULA 9ª
DA ADMINISTRAÇÃO DA SOCIEDADE

A administração da sociedade será exercida pelo sócio ADOLFO RODRIGUES FIORENZANO , para o quai compete a responsabilidade ou a representação ativa e passiva da sociedade, em juízo ou fora dele, podendo praticar todos os atos compreendidos no objeto social, sempre no interesse da sociedade, ficando vedado o uso da denominação social em negócios estranhos aos fins sociais, especialmente a prestação de avais, endossos ou cauções de favor;

CLÁUSULA 10ª
DA RETIRADA DE PRÓ-LABORE

Os sócios poderão de comum acordo, fixar uma retirada mensal, a título de Pró-Labore, observadas as disposições regulamentares pertinentes;

CLÁUSULA 11ª
DA DECLARAÇÃO DE DESIMPEDIMENTO

1º TABELIONATO DE NOTAS
Rua Ver. Romeu L. Wertang, 1088
Centro - CEP: 85.601-020 - Fco. Beltrão-PR.

AUTENTICAÇÃO
Certifico que a presente fotocópia é reprodução fiel de documento original que me foi apresentado. Dou fé.
Fco. Beltrão 13 MAIO 2013 PR

- IRACEMA MIRANDA – Tabeliã
- FÁBIO JR. CARDOSO – Tabelião Substituto
- FLARES CARDOSO – Escrevente
- RICARDO DE LIMA SOUZA – Escrevente
- MARILEIDE BUSS PEREIRA – Escrevente

Muralha Empresa Contábil

EM BRANCO

FIORENZANO COMÉRCIO DE MEDICAMENTOS LTDA - ME
NIRE 41 2 0554601 7
CNPJ 07.550.388/0001-43
I.E. 90348341-53
ALTERAÇÃO CONTRATUAL Nº 4

1º TABELIONATO FRANCISCO BELTRÃO PR
IRACEMA MIRANDA
TABELIÃ

Os sócio administrador ADOLFO RODRIGUES FIORENZANO declara, sob as penas da lei, de que não está impedido de exercer a administração da sociedade, por lei especial, ou em virtude de condenação criminal ou, por se encontrar sob os efeitos dela, a pena que vede, ainda que temporariamente, o acesso a cargos públicos ou por crime falimentar, de prevaricação, peita ou suborno, concussão, peculato, ou contra a economia popular, contra o sistema financeiro nacional, contra normas de defesa da concorrência, contra as relações de consumo, fé pública, ou a propriedade;

CLÁUSULA 12ª
DO FALECIMENTO, DISSOLUÇÃO OU RETIRADA DE QUAISQUER SÓCIOS

Falecendo ou interditado qualquer sócio, a sociedade continuará suas atividades com os herdeiros, sucessores e o incapaz. Não sendo possível ou inexistindo interesse destes ou do sócio remanescente, o valor de seus haveres será apurado e liquidado com base na situação patrimonial da sociedade, à data da resolução, verificada em balanço especialmente levantado. O mesmo procedimento será adotado em outro caso em que a sociedade se resolva em relação a seu sócio;

CLÁUSULA 13ª
DO EXERCÍCIO SOCIAL

Ao término de cada exercício social, em 31 de dezembro, os administradores prestarão contas justificadas de sua administração, procedendo à elaboração do inventário, o balanço patrimonial e do balanço de resultado econômico, cabendo aos sócios, na proporção de suas cotas, os lucros ou perdas apurados;

CLÁUSULA 14ª
DA CRIAÇÃO DE FILIAIS OU DEPENDÊNCIAS

A sociedade poderá a qualquer tempo, abrir ou fechar filial ou dependência, mediante alteração contratual assinada por todos os sócios;

CLÁUSULA 15ª
DA DELIBERAÇÃO SOBRE AS CONTAS

Nos quatro meses seguintes ao término do exercício social, os sócios deliberarão sobre as contas e designarão administradores quando for o caso;

CLÁUSULA 16ª
DO FORO

1º TABELIONATO DE NOTAS
Rua Ver. Rontaeu, L. Werlang, 1068
Centro - CEP: 85601-020 - Fco. Beltrão-PR

AUTENTICAÇÃO
Certifico que a presente fotocópia é reprodução fiel de documento original que me foi apresentado. Dou fé.
Fco. Beltrão 13 MAIO 2013 PR
IRACEMA MIRANDA – Tabeliã
FABIO JR. CARDOSO – Tabelião Substituto
FLARES CARDOSO – Escrevente
RICARDO DE LIMA SOUZA – Escrevente
MARILEIDE BUSS PEREIRA – Escrevente

Muralha Empresa Contábil

EM BRANCO

FIORENZANO COMÉRCIO DE MEDICAMENTOS LTDA - ME
NIRE 41 2 0554601 7
CNPJ 07.550.388/0001-43
I.E. 90348341-53
ALTERAÇÃO CONTRATUAL Nº 4

1º TABELIONATO FRANCISCO BELTRÃO PR
IRACEMA MIRANDA
TABELIÃ

Fica eleito o foro de Francisco Beltrão/PR para o exercício e cumprimento dos direitos e obrigações resultantes deste contrato;

Lavrado em três vias de igual teor e forma;

Francisco Beltrão - PR, 26 de Maio de 2010.

1º TABELIONATO DE NOTAS
Rua Ver. Romeu L. Werlang, 1068
Centro - CEP: 85.601-020 - Fco. Beltrão-PR

AUTENTICAÇÃO
Certifico que a presente fotocópia é reprodução fiel de documento original que me foi apresentado. Dou fé.
Fco. Beltrão 13 MAIO 2013 PR
IRACEMA MIRANDA - Tabeliã
FÁBIO JR. CARDOSO - Tabelião Substituto
FLARES [illegible] - Escrevente
[illegible] OUZA - Escrevente
PEREIRA - Escrevente

Lei: 13.228 de 19/07/2001 - R$ 1,75

SELO FUNARPEN
TABELIONATO DE NOTAS
ERH26555

1º TABELIONATO Francisco Beltrão

ADOLFO RODRIGUES FIORENZANO

CARTÓRIO MION

Graciella Rodrigues Fiorenzano

GRACIELLE RODRIGUES FIORENZANO

JUNTA COMERCIAL DO PARANA
AGENCIA REGIONAL DE FRANCISCO BELTRAO
CERTIFICO O REGISTRO EM: 09/06/2010
SOB NÚMERO: 20106066315
Protocolo: 10/606631-5, DE 02/06/2010
Empresa:41 2 0554601 7
FIORENZANO COMÉRCIO DE MEDICAMENTOS LTDA - ME
LUIZ CARLOS SÁLVARO
SECRETARIO GERAL

1º TABELIONATO
RUA SOUZA
PAULO

Reconheço por Semelhança, e dou fé, a assinatura de GRACIELLE RODRIGUES FIORENZANO. Cascavel-PR, 31 de maio de 2010.

Em Testº da Verdade
Paulo Roberto Mion - Tabelião

TABELIONATO DE NOTAS
DGK60049

REPUBLICA FEDERATIVA DO BRASIL
COMARCA DE FRANCISCO BELTRÃO - PR
RUA VER. ROMEU L. WERLANG, 1068 - CENTRO
TELEFAX: (46) 3524-3480
Reconheço por Semelhança a assinatura de:
031159 ADOLFO RODRIGUES FIORENZANO
Em Testº da verdade.
Francisco Beltrão, 01 de junho de 2010.
IRACEMA MIRANDA - Tabeliã
KELLY CARDOSO.

1º TABELIONATO DE NOTAS
IRACEMA MIRANDA - Tabeliã
KELLY CARDOSO - Substituta
FLARES CARDOSO - Escrevente
FÁBIO JR. CARDOSO - Escrevente
RICARDO DE LIMA SOUZA - Escrevente
Fone/Fax: (46) 3524-3480
Rua Ver. Romeu L. Werlang, 1068 - 85.601-020 - Fco. Beltrão - PR
Lei: 13.228 de 19/07/2001 - R$ 1,75
SELO FUNARPEN
TABELIONATO DE NOTAS
DGV53906

Muralha Empresa Contábil

EM BRANCO

Comprovante de Inscrição e de Situação Cadastral

Contribuinte,

Confira os dados de Identificação da Pessoa Jurídica e, se houver qualquer divergência, providencie junto à RFB a sua atualização cadastral.

REPÚBLICA FEDERATIVA DO BRASIL

CADASTRO NACIONAL DA PESSOA JURÍDICA

NÚMERO DE INSCRIÇÃO	COMPROVANTE DE INSCRIÇÃO E DE SITUAÇÃO CADASTRAL	DATA DE ABERTURA
07.550.388/0001-43 MATRIZ		24/08/2005

NOME EMPRESARIAL
FIORENZANO COMERCIO DE MEDICAMENTOS LTDA - ME

TÍTULO DO ESTABELECIMENTO (NOME DE FANTASIA)
****

CÓDIGO E DESCRIÇÃO DA ATIVIDADE ECONÔMICA PRINCIPAL
47.71-7-01 - Comércio varejista de produtos farmacêuticos, sem manipulação de fórmulas

CÓDIGO E DESCRIÇÃO DAS ATIVIDADES ECONÔMICAS SECUNDÁRIAS
47.72-5-00 - Comércio varejista de cosméticos, produtos de perfumaria e de higiene pessoal

CÓDIGO E DESCRIÇÃO DA NATUREZA JURÍDICA
206-2 - SOCIEDADE EMPRESARIA LIMITADA

LOGRADOURO	NÚMERO	COMPLEMENTO
AV PREFEITO GUIOMAR LOPES	143	SALA 02

CEP	BAIRRO/DISTRITO	MUNICÍPIO	UF
85.602-510	CRISTO REI	FRANCISCO BELTRAO	PR

SITUAÇÃO CADASTRAL	DATA DA SITUAÇÃO CADASTRAL
ATIVA	24/08/2005

MOTIVO DE SITUAÇÃO CADASTRAL

SITUAÇÃO ESPECIAL	DATA DA SITUAÇÃO ESPECIAL
********	********

Aprovado pela Instrução Normativa RFB nº 1.183, de 19 de agosto de 2011.

Emitido no dia **29/04/2013** às **16:22:36** (data e hora de Brasília). Página: **1/1**

Voltar

A RFB agradece a sua visita. Para informações sobre política de privacidade e uso, clique aqui.
Atualize sua página

FIORENZANO COMERCIO DE MEDICAMENTOS LTDA
AV PREFEITO GUIOMAR LOPES, 143
CNPJ 07.550.388/0001-43
FRANCISCO BELTRAO/PR
46 3524-0582

À PREFEITURA MUNICIPAL DE PLANALTO/PR

TOMADA DE PREÇO 004/2013

DECLARAÇÃO DE IDONEIDADE

Declaramos para os devidos fins de direito, na qualidade de Proponente do procedimento licitatório, 004/2013, sob a modalidade Tomada de Preço, instaurado por este Município, que não fomos declarados inidôneos para licitar ou contratar com o Poder Público, em qualquer de suas esferas, bem como, que nossa empresa não possui menores de dezoito anos em atividades noturnas, perigosas ou insalubres e que não utiliza o trabalho de menores de dezesseis anos, salvo na condição de aprendiz.

Por ser expressão da verdade, firmamos o presente.

Planalto, 04 de Junho de 2013

FIORENZANO COMERCIO DE MEDICAMENTOS LTDA

07.550.388/0001-43
FIORENZANO COMÉRCIO
DE MEDICAMENTOS LTDA
Av. Prefeito Guiomar Lopes. 143
Cep 85602-510 Bairro Cristo Rei
Francisco Beltrão PARANÁ

FIORENZANO COMERCIO DE MEDICAMENTOS LTDA
AV PREFEITO GUIOMAR LOPES, 143
CNPJ 07.550.388/0001-43
FRANCISCO BELTRAO/PR
46 3524-0582

À PREFEITURA MUNICIPAL DE PLANALTO/PR

TOMADA DE PREÇO 004/2013

DECLARAÇÃO DE CUMPRIMENTO DO DISPOSTO NO INCISO XXXIII DO ART. 7º DA CONSTITUIÇÃO FEDERAL

FIORENZANO COMERCIO DE MEDICAMENTOS LTDA, inscrita no CNPJ sob o Nº 07.550.388/0001-43, com sua sede na Av. Prefeito Guiomar Lopes, 143, Francisco Beltrão/Pr, através de seu representante legal Srº ADOLFO RODRIGUES FIORENZANO, portador do documento de identidade RG 6.082.012-0, e inscrito no CPF 020.073.289-76, DECLARO, sob as penas da lei*, que a pessoa jurídica acima nominada encontra-se em situação regular quanto ao cumprimento do disposto no inciso XXXIII do art. 7º da Constituição Federal.
Por ser esta uma declaração da verdade, firmo o presente para os efeitos pretendidos, especialmente para comprovação de regularidade quanto ao cumprimento da norma constitucional de proteção ao trabalho do menor e do adolescente junto ao Sistema Federal de Inspeção do Trabalho do Ministério do Trabalho e Emprego, que não emprega menor de dezoito anos em trabalho noturno, perigoso ou insalubre e que não empregamos menor de dezesseis anos.

Por ser expressão da verdade, firmamos a presente.

Planalto/Pr, 04 de Junho de 2013

FIORENZANO COMERCIO DE MEDICAMENTOS LTDA

07.550.388/0001-43
FIORENZANO COMÉRCIO
DE MEDICAMENTOS LTDA
Av. Prefeito Guiomar Lopes. 143
Cep 85602-510 Bairro Cristo Rei
Francisco Beltrão PARANÁ

PREFEITURA DO MUNICÍPIO DE PLANALTO
CNPJ 76.460.526/0001-16
Praça são Francisco de Assis, 1583
Fones: (046) 555-1331 – Fax: 555-1272
85750-000 - PLANALTO - PARANÁ

TOMADA DE PREÇOS Nº 004/2013
DATA: 04/06/2013

EMPRESA: FERNAMED LTDA

DOCUMENTOS PARA HABILITAÇÃO

- Certidão Negativa de Débitos CND – Validade até: **23/10/2013**
- Certidão de Regularidade de Situação CRS-FGTS – Validade **até: 02/07/2013;**
- Certidão Negativa de Tributos Federais – Validade até **21/08/2013;**
- Certidão Negativa de Tributos Estaduais – Validade até **02/08/2013;**
- Certidão Negativa de Tributos Municipais – Validade até **03/09/2013;**
- Certidão de negativas de débitos trabalhistas – Validade até **29/11/2013;**
- Autorização de Funcionamento expedida pela ANVISA
- Contrato Social da Empresa;
- CNPJ da empresa;
- Declaração de idoneidade (anexo III)
- Declaração de Observância ao Disposto do Inciso XXXIII do Artigo 7º da Constituição Federal.

MINISTÉRIO DA FAZENDA
Secretaria da Receita Federal do Brasil

CERTIDÃO NEGATIVA
DE DÉBITOS RELATIVOS ÀS CONTRIBUIÇÕES PREVIDENCIÁRIAS E ÀS DE TERCEIROS

Nº 000472013-14021433
Nome: FERNAMED LTDA
CNPJ: 04.759.433/0001-86

Ressalvado o direito de a Fazenda Nacional cobrar e inscrever quaisquer dívidas de responsabilidade do sujeito passivo acima identificado que vierem a ser apuradas, é certificado que não constam pendências em seu nome relativas a contribuições administradas pela Secretaria da Receita Federal do Brasil (RFB) e a inscrições em Dívida Ativa da União (DAU).

Esta certidão, emitida em nome da matriz e válida para todas as suas filiais, refere-se exclusivamente às contribuições previdenciárias e às contribuições devidas, por lei, a terceiros, inclusive às inscritas em DAU, não abrangendo os demais tributos administrados pela RFB e as demais inscrições em DAU, administradas pela Procuradoria-Geral da Fazenda Nacional (PGFN), objeto de Certidão Conjunta PGFN/RFB.

Esta certidão é valida para as finalidades previstas no art. 47 da Lei nº 8,212 de 24 de julho de 1991, exceto para:

- averbação de obra de construção civil no Registro de Imóveis;
- redução de capital social, transferência de controle de cotas de sociedade limitada e cisão parcial ou transformação de entidade ou de sociedade sociedade empresária simples;
- baixa de firma individual ou de empresário, conforme definido pelo art.931 da Lei nº 10.406, de 10 de Janeiro de 2002 - Código Civil, extinção de entidade ou sociedade empresária ou simples.

A aceitação desta certidão está condicionada à finalidade para a qual foi emitida e à verificação de sua autenticidade na Internet, no endereço <http://www.receita.fazenda.gov.br>.

Certidão emitida com base na Portaria Conjunta PGFN/RFB nº 01, de 20 de janeiro de 2010.

Emitida em 26/04/2013.
Válida até 23/10/2013.

Certidão emitida gratuitamente.

Atenção:qualquer rasura ou emenda invalidará este documento.

IMPRIMIR VOLTAR

CAIXA ECONÔMICA FEDERAL

Certificado de Regularidade do FGTS - CRF

Inscrição: 04759433/0001-86, 04759433/0001-86
Razão Social: FERNAMED LTDA
Endereço: R CASSIANO JORGE FERNANDES 2058 / VILA TOLENTINO / CASCAVEL / PR / 85802-240

A Caixa Econômica Federal, no uso da atribuição que lhe confere o Art. 7, da Lei 8.036, de 11 de maio de 1990, certifica que, nesta data, a empresa acima identificada encontra-se em situação regular perante o Fundo de Garantia do Tempo de Serviço - FGTS.

O presente Certificado não servirá de prova contra cobrança de quaisquer débitos referentes a contribuições e/ou encargos devidos, decorrentes das obrigações com o FGTS.

Validade: 03/06/2013 a 02/07/2013

Certificação Número: 2013060308364278445380

Informação obtida em 03/06/2013, às 08:36:42.

A utilização deste Certificado para os fins previstos em Lei está condicionada à verificação de autenticidade no site da Caixa: **www.caixa.gov.br**

MINISTÉRIO DA FAZENDA
Procuradoria-Geral da Fazenda Nacional
Secretaria da Receita Federal do Brasil

CERTIDÃO CONJUNTA POSITIVA COM EFEITOS DE NEGATIVA

DE DÉBITOS RELATIVOS AOS TRIBUTOS FEDERAIS E À DÍVIDA ATIVA DA UNIÃO

Nome: FERNAMED LTDA
CNPJ: 04.759.433/0001-86

Ressalvado o direito de a Fazenda Nacional cobrar e inscrever quaisquer dívidas de responsabilidade do sujeito passivo acima identificado que vierem a ser apuradas, é certificado que:

1. constam débitos relativos a tributos administrados pela Secretaria da Receita Federal do Brasil (RFB) com a exigibilidade suspensa, nos termos do art. 151 da Lei nº 5.172, de 25 de outubro de 1966 - Código Tributário Nacional (CTN); e

2. não constam inscrições em Dívida Ativa da União na Procuradoria-Geral da Fazenda Nacional (PGFN).

Conforme disposto nos arts. 205 e 206 do CTN, este documento tem os mesmos efeitos da certidão negativa.

Esta certidão, emitida em nome da matriz e válida para todas as suas filiais, refere-se exclusivamente à situação do sujeito passivo no âmbito da RFB e da PGFN, não abrangendo as contribuições previdenciárias e as contribuições devidas, por lei, a terceiros, inclusive as inscritas em Dívida Ativa do Instituto Nacional do Seguro Social (INSS), objeto de certidão específica.

A aceitação desta certidão está condicionada à verificação de sua autenticidade na Internet, nos endereços <http://www.receita.fazenda.gov.br> ou <http://www.pgfn.fazenda.gov.br>.

Certidão emitida com base na Portaria Conjunta PGFN/RFB nº 3, de 02/05/2007.
Emitida às 09:42:57 do dia 22/02/2013 <hora e data de Brasília>.
Válida até 21/08/2013.
Código de controle da certidão: **BFAA.8D39.0924.8DDF**

Certidão emitida gratuitamente.

Atenção: qualquer rasura ou emenda invalidará este documento.

PARANÁ
GOVERNO DO ESTADO

Estado do Paraná
Secretaria de Estado da Fazenda
Coordenação da Receita do Estado

Certidão Positiva
de Débitos Tributários e de Dívida Ativa Estadual
com Efeitos de Negativa
(Art. 206 do C.T.N.)
Nº 10479930-63

Certidão fornecida para o CNPJ/MF: **04.759.433/0001-86**
Nome: **FERNAMED LTDA**

Ressalvado o direito da Fazenda Pública Estadual inscrever e cobrar débitos ainda não registrados ou que venham a ser apurados, certificamos que, verificando os registros da Secretaria de Estado da Fazenda, constatamos existir pendências cadastradas em nome do requerente, nesta data, as quais estão com a exigibilidade suspensa por: termo de acordo de parcelamento adimplente.

Obs.: Esta Certidão engloba todos os estabelecimentos da empresa e refere-se a débitos de natureza tributária e não tributária, bem como ao descumprimento de obrigações tributárias acessórias.

Origem das Pendências	Quantidade	Valor em Reais
GIA/ICMS Omissa/Irregular	0	0,00
Inadimplência ICMS Mensal	0	0,00
Processo Administrativo Fiscal	0	0,00
Dívida Ativa	0	0,00
Parcelamento	2	56.500,84
Omissão Arquivos Magnéticos	0	0,00
IPVA	0	0,00
Total	2	56.500,84

Finalidade: Licitação

A autenticidade desta Certidão deverá ser confirmada via Internet
www.fazenda.pr.gov.br

Esta Certidão tem validade até 02/08/2013 - Fornecimento Gratuito

PARANÁ
Estado do Paraná
Secretaria de Estado da Fazenda
Coordenação da Receita do Estado
Certidão Nº 10479930-63
Emitido Eletronicamente via Receita/PR
03/06/2013 - 08:27:30
Dados transmitidos de forma segura
Tecnologia CELEPAR

Prefeitura Municipal de Cascavel
Secretaria Municipal de Finanças
Rua Paraná, 5000 - Caixa Postal 113

CERTIDÃO NEGATIVA 26469/2013

A presente Certidão é VÁLIDA POR 90 (noventa) DIAS a contar da data de emissão da mesma

Contribuinte: FERNAMED LTDA

CPF/CNPJ: 04.759.433/0001-86

Endereço: 0

Cadastro: 4759433000186 **Quadra:** **Lote:** **Loteamento:**

Ramo de Atividade:

Finalidade: Licitação

Certificamos para os devidos fins, atendendo solicitação, que o contribuinte acima identificado não possui débitos tributários pendentes junto a fazenda pública do Município de Cascavel até a presente data.

Com a localização acima descrita, fica ressalvado o direito da fazenda Pública Municipal de cobrar débitos posteriormente constativos, mesmo referente ao período nesta certidão compreendido.

Cascavel 03 de Junho de 2013

Código de Autenticidade: 633015799633015

PODER JUDICIÁRIO
JUSTIÇA DO TRABALHO

CERTIDÃO NEGATIVA DE DÉBITOS TRABALHISTAS

Nome: FERNAMED LTDA (MATRIZ E FILIAIS)
CNPJ: 04.759.433/0001-86
Certidão nº: 30681236/2013
Expedição: 03/06/2013, às 08:39:04
Validade: 29/11/2013 - 180 (cento e oitenta) dias, contados da data de sua expedição.

Certifica-se que **FERNAMED LTDA (MATRIZ E FILIAIS)**, inscrito(a) no CNPJ sob o nº **04.759.433/0001-86, NÃO CONSTA** do Banco Nacional de Devedores Trabalhistas.
Certidão emitida com base no art. 642-A da Consolidação das Leis do Trabalho, acrescentado pela Lei nº 12.440, de 7 de julho de 2011, e na Resolução Administrativa nº 1470/2011 do Tribunal Superior do Trabalho, de 24 de agosto de 2011.
Os dados constantes desta Certidão são de responsabilidade dos Tribunais do Trabalho e estão atualizados até 2 (dois) dias anteriores à data da sua expedição.
No caso de pessoa jurídica, a Certidão atesta a empresa em relação a todos os seus estabelecimentos, agências ou filiais.
A aceitação desta certidão condiciona-se à verificação de sua autenticidade no portal do Tribunal Superior do Trabalho na Internet (http://www.tst.jus.br).
Certidão emitida gratuitamente.

INFORMAÇÃO IMPORTANTE
Do Banco Nacional de Devedores Trabalhistas constam os dados necessários à identificação das pessoas naturais e jurídicas inadimplentes perante a Justiça do Trabalho quanto às obrigações estabelecidas em sentença condenatória transitada em julgado ou em acordos judiciais trabalhistas, inclusive no concernente aos recolhimentos previdenciários, a honorários, a custas, a emolumentos ou a recolhimentos determinados em lei; ou decorrentes de execução de acordos firmados perante o Ministério Público do Trabalho ou Comissão de Conciliação Prévia.

Ministério da Saúde

Agência Nacional de Vigilância Sanitária
www.anvisa.gov.br

DATAVISA
Autorizações e Cadastro

Institucional | Anvisa Divulga | Serviços | Áreas de Atuação | Legislação | Espaço Cidadão | Profissional de Saúde | Setor Regulado

DADOS DA EMPRESA

Razão Social FERNAMED LTDA	**CNPJ** 04.759.433/0001-86
Endereço Completo RUA CASSIANO JORGE FERNANDES, Nº 2058 - VILA TOLENTINO CEP: 85802240 - CASCAVEL/PR	**Telefone** 45-32229489
Responsável Técnico MICHELE CRISTINE DA SILVA SCHIRMER	**Responsável Legal** GELSON MARTINS TEIXEIRA

DADOS DO CADASTRO

Cadastro Nº 1.05.357-5	**Data do Cadastro** 22/07/2002	**Situação** **ATIVA**
Nº do Processo 25023.100011/2000-60	**Cadastro** Comum	

Atividades / Classes

ARMAZENAR
- Medicamento

DISTRIBUIR
- Medicamento

EXPEDIR
- Medicamento

[Voltar] [Nova Consulta]

SIA, Trecho 5, Área Especial 57, Bloco B, Térreo Brasília -DF - CEP: 71205-050 - Central de Atendimento Anvisa - 0800 642 9782

Copyright © ANVISA. Todos os direitos reservados

TRANSPORTAR: MEDICAMENTO
EMPRESA: NORTEC QUÍMICA S.A
ENDEREÇO: RUA DEZESSETE, Nº 200
BAIRRO: ind duque de caxias CEP: 25270020 - DUQUE DE CAXIAS/RJ
CNPJ: 29.950.060/0001-57
PROCESSO: 25000.001058/88-16 AUTORIZ/MS: 1.01573.5
ATIVIDADE/CLASSE
ARMAZENAR: INSUMOS FARMACÊUTICOS
DISTRIBUIR: INSUMOS FARMACÊUTICOS
EMBALAR: INSUMOS FARMACÊUTICOS
EXPORTAR: INSUMOS FARMACÊUTICOS
FABRICAR: INSUMOS FARMACÊUTICOS
FRACIONAR: INSUMOS FARMACÊUTICOS
IMPORTAR: INSUMOS FARMACÊUTICOS
PRODUZIR: INSUMOS FARMACÊUTICOS
REEMBALAR: INSUMOS FARMACÊUTICOS
TRANSFORMAR: INSUMOS FARMACÊUTICOS

RESOLUÇÃO - RE Nº 5.372, DE 13 DE DEZEMBRO DE 2012

O Gerente-Geral de Inspeção, Monitoramento da Qualidade, Controle e Fiscalização de Insumos, Medicamentos, Produtos, Propaganda e Publicidade da Agência Nacional de Vigilância Sanitária no uso de suas atribuições legais conferidas pela Portaria nº 340, de 5 de março de 2012, tendo em vista o disposto nos incisos I, II, IV e V do art. 41 e no inciso I, § 1º do art. 55 do Regimento Interno aprovado nos termos do Anexo I da Portaria nº 354 de 11 de agosto de 2006, republicada no DOU de 21 de agosto de 2006,

considerando o disposto no inciso I do art. 41, da Portaria n.º 354, de 2006, resolve:

Art. 1º. Conceder Renovação de Autorização de Funcionamento para Empresas de Medicamentos, constantes do anexo desta Resolução.

Art. 2º Esta Resolução entra em vigor na data de sua publicação.

BRUNO GONCALVES ARAUJO RIOS

ANEXO

EMPRESA: Fidare Comércio e Representação de Produtos Médicos Ltda
ENDEREÇO: Rodovia BR 116 , 6926
BAIRRO: Tarumã CEP: 82590300 - CURITIBA/PR
CNPJ: 01.123.956/0001-43
PROCESSO: 25023.000093/2003-00 AUTORIZ/MS: 1.05837.3
ATIVIDADE/CLASSE
ARMAZENAR: MEDICAMENTO
DISTRIBUIR: MEDICAMENTO
EMPRESA: ELMED DISTRIBUIDORA DE MEDICAMENTOS LTDA - ME
ENDEREÇO: AVENIDA MÁRIO RIBEIRO, Nº 549
BAIRRO: CENTRO CEP: 92990000 - ELDORADO DO SUL/RS
CNPJ: 04.932.432/0001-91
PROCESSO: 25025.043473/2002-00 AUTORIZ/MS: 1.05532.9
ATIVIDADE/CLASSE
ARMAZENAR: MEDICAMENTO
DISTRIBUIR: MEDICAMENTO
EXPEDIR: MEDICAMENTO
EMPRESA: RDF COMERCIAL HOSPITALAR LTDA ME
ENDEREÇO: RUA CONSELHEIRO DANTAS, Nº 691
BAIRRO: VILA TIBÉRIO CEP: 14050400 - RIBEIRÃO PRETO/SP
CNPJ: 04.075.052/0001-88
PROCESSO: 25351.175366/2005-03 AUTORIZ/MS: 1.06191.7
ATIVIDADE/CLASSE
ARMAZENAR: MEDICAMENTO
DISTRIBUIR: MEDICAMENTO
EXPEDIR: MEDICAMENTO
EMPRESA: TAKEDA DISTRIBUIDORA LTDA.
ENDEREÇO: AVENIDA PORTUGAL Nº 1.100, RUA 5, MÓDULO A-8
BAIRRO: ITAQUI CEP: 06696060 - ITAPEVI/SP
CNPJ: 11.635.171/0001-03
PROCESSO: 25351.021187/2011-06 AUTORIZ/MS: 1.08595.6
ATIVIDADE/CLASSE
ARMAZENAR: MEDICAMENTO
DISTRIBUIR: MEDICAMENTO
EXPEDIR: MEDICAMENTO
EMPRESA: medley comercial e logistica ltda.
ENDEREÇO: AVENIDA PORTUGAL Nº 1100, PARTE, RUA 5, A2
BAIRRO: ITAQUI CEP: 06696060 - ITAPEVI/SP
CNPJ: 10.588.595/0001-00
PROCESSO: 25351.287438/2010-11 AUTORIZ/MS: 1.08326.7
ATIVIDADE/CLASSE
ARMAZENAR: MEDICAMENTO
DISTRIBUIR: MEDICAMENTO
EXPEDIR: MEDICAMENTO
EMPRESA: J. LAERCIO SOUZA DE VASCONCELOS & CIA LTDA EPP
ENDEREÇO: RUA SANTOS DUMONT, Nº 78-A
BAIRRO: CENTRO CEP: 63100040 - CRATO/CE
CNPJ: 41.389.750/0001-84
PROCESSO: 25016.522586/2004-12 AUTORIZ/MS: 1.06330.7
ATIVIDADE/CLASSE
ARMAZENAR: INSUMOS FARMACÊUTICOS/MEDICAMENTO
DISTRIBUIR: INSUMOS FARMACÊUTICOS/MEDICAMENTO
EXPEDIR: INSUMOS FARMACÊUTICOS/MEDICAMENTO
EMPRESA: SANTE PRODUTOS HOSPITALARES LTDA
ENDEREÇO: Av. Contorno AE 13, Lote I-01, Loja 01
BAIRRO: NÚCLEO BANDEIRANTE CEP: 71710350 - BRASÍLIA/DF
CNPJ: 06.238.171/0001-30
PROCESSO: 25351.149003/2005-12 AUTORIZ/MS: 1.06171.8
ATIVIDADE/CLASSE
ARMAZENAR: MEDICAMENTO
DISTRIBUIR: MEDICAMENTO
EMPRESA: ASTHAMED - COMÉRCIO DE PRODUTOS E EQUIPAMENTOS HOSPITALARES LTDA
ENDEREÇO: AV. C - 267, Nº 315, QD. 613 - LOTE 15
BAIRRO: SETOR NOVA SUIÇA CEP: 74280290 - GOIÂNIA/GO
CNPJ: 07.955.424/0001-59
PROCESSO: 25351.056522/2009-12 AUTORIZ/MS: 1.07707.7
ATIVIDADE/CLASSE
ARMAZENAR: MEDICAMENTO
DISTRIBUIR: MEDICAMENTO
EXPEDIR: MEDICAMENTO
EMPRESA: YBELI TRANSPORTES LTDA
ENDEREÇO: RUA MERCÚRIO 1736, ARMAZÉM 02
BAIRRO: PAVUNA CEP: 21532470 - RIO DE JANEIRO/RJ
CNPJ: 05.094.406/0001-02
PROCESSO: 25351.331224/2006-13 AUTORIZ/MS: 1.06749.6
ATIVIDADE/CLASSE
ARMAZENAR: MEDICAMENTO
TRANSPORTAR: MEDICAMENTO
EMPRESA: HUMAFARMA DISTRIBUIDORA DE MEDICAMENTOS LTDA
ENDEREÇO: RUA MAJOR PAULINO DE CASTRO, Nº 280
BAIRRO: NOSSA SENHORA DE FÁTIMA CEP: 75709220 - CATALÃO/GO
CNPJ: 08.403.028/0001-81
PROCESSO: 25351.255643/2007-14 AUTORIZ/MS: 1.07077.1
ATIVIDADE/CLASSE
ARMAZENAR: MEDICAMENTO
DISTRIBUIR: MEDICAMENTO
EXPEDIR: MEDICAMENTO
EMPRESA: DARLU DISTRIBUIDORA DE MEDICAMENTOS LTDA
ENDEREÇO: RUA JOSE BONIFACIO, Nº 617
BAIRRO: CARNEIROS CEP: 95900000 - LAJEADO/RS
CNPJ: 97.360.549/0001-29
PROCESSO: 25025.202109/2007-15 AUTORIZ/MS: 1.06930.0
ATIVIDADE/CLASSE
DISTRIBUIR: MEDICAMENTO
EMPRESA: PREDILETA PE DISTRIBUIDORA DE MEDICAMENTOS LTDA
ENDEREÇO: RUA COPACABANA Nº 725
BAIRRO: BOA VIAGEM CEP: 51030590 - RECIFE/PE
CNPJ: 11.856.372/0001-30
PROCESSO: 25351.042813/2011-16 AUTORIZ/MS: 1.08720.7
ATIVIDADE/CLASSE
ARMAZENAR: MEDICAMENTO
DISTRIBUIR: MEDICAMENTO
EXPEDIR: MEDICAMENTO
EMPRESA: LUCIO MARCOS TAVARES ME
ENDEREÇO: RUA ANTONIO GARCIA DA CUNHA, 597
BAIRRO: PARQUE SÃO RAFAEL CEP: 08310510 - SÃO PAULO/SP
CNPJ: 12.195.067/0001-08
PROCESSO: 25351.200234/2011-16 AUTORIZ/MS: 1.08795.7
ATIVIDADE/CLASSE
TRANSPORTAR: INSUMOS FARMACÊUTICOS/MEDICAMENTO
EMPRESA: POLYANA DISTRIBUIDORA DE MEDICAMENTOS LTDA. EPP
ENDEREÇO: AVENIDA PRESIDENTE VARGAS, Nº 2980, SALA A
BAIRRO: CENTRO CEP: 68740005 - CASTANHAL/PA
CNPJ: 63.848.345/0001-10
PROCESSO: 25351.226442/2007-18 AUTORIZ/MS: 1.07149.0
ATIVIDADE/CLASSE
ARMAZENAR: MEDICAMENTO
DISTRIBUIR: MEDICAMENTO
EXPEDIR: MEDICAMENTO
EMPRESA: EQUINOCIO HOSPITALAR LTDA
ENDEREÇO: RUA SÃO JOSÉ, Nº 1710, ALTOS
BAIRRO: CENTRO CEP: 68900902 - MACAPA/AP
CNPJ: 07.329.169/0001-39
PROCESSO: 25013.041056/2005-19 AUTORIZ/MS: 1.06405.7
ATIVIDADE/CLASSE
ARMAZENAR: MEDICAMENTO
DISTRIBUIR: MEDICAMENTO
EXPEDIR: MEDICAMENTO
EMPRESA: HOSPROFAR DISTRIBUIDORA DE PRODUTOS FARMACEUTICOS E HOSPITALAR LTDA
ENDEREÇO: RUA ALMIRANTE ALEXANDRINO, N. 2550 BARRACÃO 5
BAIRRO: AFONSO PENA CEP: 83045210 - SÃO JOSÉ DOS PINHAIS/PR
CNPJ: 80.557.341/0001-00
PROCESSO: 25351.452325/2009-19 AUTORIZ/MS: 1.07955.3
ATIVIDADE/CLASSE
ARMAZENAR: MEDICAMENTO
DISTRIBUIR: MEDICAMENTO
EXPEDIR: MEDICAMENTO
EMPRESA: LC TRANSPORTES LOGÍSTICAS E ARMAZÉNS GERAIS LTDA
ENDEREÇO: ESTRADA DO ITAQUI , Nº 1982 - GALPAO 1
BAIRRO: ITAQUI CEP: 06690110 - ITAPEVI/SP
CNPJ: 03.017.938/0001-02
PROCESSO: 25351.222202/2002-21 AUTORIZ/MS: 1.05645.0
ATIVIDADE/CLASSE
ARMAZENAR: INSUMOS FARMACÊUTICOS/MEDICAMENTO
TRANSPORTAR: INSUMOS FARMACÊUTICOS/MEDICAMENTO
EMPRESA: LOGINTER TRANSPORTES LTDA-ME
ENDEREÇO: AV. MORUM BERNARDINO, 1315
BAIRRO: ROOSEVELT CEP: 38401098 - UBERLÂNDIA/MG
CNPJ: 10.235.854/0001-00
PROCESSO: 25351.679651/2009-21 AUTORIZ/MS: 1.08248.8
ATIVIDADE/CLASSE
TRANSPORTAR: MEDICAMENTO
EMPRESA: POLLO HOSPITALAR LTDA
ENDEREÇO: AV. DR. LUIZ TEIXEIRA MENDES, 1198
BAIRRO: ZONA 05 CEP: 87015000 - MARINGÁ/PR
CNPJ: 09.204.127/0001-05
PROCESSO: 25351.521084/2008-27 AUTORIZ/MS: 1.07618.0
ATIVIDADE/CLASSE
ARMAZENAR: MEDICAMENTO
DISTRIBUIR: MEDICAMENTO
EXPEDIR: MEDICAMENTO
EMPRESA: DIMEVA DISTRIBUIDORA DE MEDICAMENTOS LTDA
ENDEREÇO: RUA ARGENTINA Nº 645
BAIRRO: JARDIM DAS AMÉRICAS CEP: 85502040 - PATO BRANCO/PR
CNPJ: 76.386.283/0001-13
PROCESSO: 25023.070039/2002-27 AUTORIZ/MS: 1.05459.8
ATIVIDADE/CLASSE
ARMAZENAR: MEDICAMENTO
DISTRIBUIR: MEDICAMENTO
EXPEDIR: MEDICAMENTO
EMPRESA: MAXIMA COMÉRCIO DE PRODUTOS HOSPITALARES LTDA
ENDEREÇO: Q 104 SUL RUA SE 05 LT 33 (ACSE I CONJ 04)
BAIRRO: PLANO DIRETOR SUL CEP: 77020018 - PALMAS/TO
CNPJ: 06.366.038/0001-69
PROCESSO: 25351.421929/2005-32 AUTORIZ/MS: 1.06472.8
ATIVIDADE/CLASSE
ARMAZENAR: MEDICAMENTO
DISTRIBUIR: MEDICAMENTO
EXPEDIR: MEDICAMENTO
EMPRESA: LIPID INGREDIENTS & TECHNOLOGIES LTDA ME
ENDEREÇO: RUA COELHO NETTO, 551, SALA 06
BAIRRO: CAMPOS ELÍSEOS CEP: 14085710 - RIBEIRÃO PRETO/SP
CNPJ: 10.490.208/0001-90
PROCESSO: 25351.155993/2011-33 AUTORIZ/MS: 1.08790.9
ATIVIDADE/CLASSE
ARMAZENAR: INSUMOS FARMACÊUTICOS
DISTRIBUIR: INSUMOS FARMACÊUTICOS
EXPEDIR: INSUMOS FARMACÊUTICOS
IMPORTAR: INSUMOS FARMACÊUTICOS
EMPRESA: TRAFTI LOGÍSTICA S/A
ENDEREÇO: ESTRADA DOS CASAS, Nº 4285, GALPAO 02
BAIRRO: DOS CASAS CEP: 09840000 - SÃO BERNARDO DO CAMPO/SP
CNPJ: 59.305.573/0001-76
PROCESSO: 25351.030631/2004-36 AUTORIZ/MS: 1.05805.2
ATIVIDADE/CLASSE
TRANSPORTAR: INSUMOS FARMACÊUTICOS/MEDICAMENTO
EMPRESA: CBS HOSPITALAR LTDA
ENDEREÇO: RODOVIA FERNÃO DIAS BR 381, KM 926
BAIRRO: PONTE DE ZINCO CEP: 37655000 - ITAPEVA/MG
CNPJ: 11.000.574/0001-86
PROCESSO: 25351.713947/2009-37 AUTORIZ/MS: 1.08196.8
ATIVIDADE/CLASSE
ARMAZENAR: MEDICAMENTO
DISTRIBUIR: MEDICAMENTO
EXPEDIR: MEDICAMENTO
EMPRESA: YES BRAZIL EXPRESS CARGAS LTDA
ENDEREÇO: RUA JOSÉ FERNANDES TEIXEIRA (ZUZA), 1091
BAIRRO: VILA ROSA CEP: 06317270 - CARAPICUÍBA/SP
CNPJ: 02.006.743/0001-02
PROCESSO: 25351.751343/2009-39 AUTORIZ/MS: 1.08153.9
ATIVIDADE/CLASSE
TRANSPORTAR: MEDICAMENTO
EMPRESA: BERTOLD COMÉRCIO DE PRODUTOS FARMACÊUTICOS LTDA
ENDEREÇO: AVENIDA DUQUE DE CAXIAS, Nº 2875
BAIRRO: CENTRO CEP: 86010190 - LONDRINA/PR
CNPJ: 82.253.659/0001-14
PROCESSO: 25023.170020/2004-41 AUTORIZ/MS: 1.06361.4
ATIVIDADE/CLASSE
ARMAZENAR: MEDICAMENTO
DISTRIBUIR: MEDICAMENTO
EXPEDIR: MEDICAMENTO
EMPRESA: SIGMAMED DISTRIBUIDORA LTDA
ENDEREÇO: RUA BONSUCESSO, QUADRA 02, LOTE 09
BAIRRO: VILA CANAAN CEP: 25255160 - DUQUE DE CAXIAS/RJ
CNPJ: 09.538.179/0001-00
PROCESSO: 25351.561560/2008-42 AUTORIZ/MS: 1.07556.5
ATIVIDADE/CLASSE
ARMAZENAR: MEDICAMENTO
DISTRIBUIR: MEDICAMENTO

Este documento pode ser verificado no endereço eletrônico http://www.in.gov.br/autenticidade.html, pelo código 10102012121700050

Documento assinado digitalmente conforme MP nº 2.200-2 de 24/08/2001, que institui a Infraestrutura de Chaves Públicas Brasileira - ICP-Brasil.

EXPEDIR: MEDICAMENTO
EMPRESA: MINASFARMA NORTE DISTRIBUIDORA COM. LTDA ME
ENDEREÇO: RUA JURAMENTO 311
BAIRRO: CINTRA CEP: 39400381 - MONTES CLAROS/MG
CNPJ: 01.635.446/0001-55
PROCESSO: 25351.548486/2009-43 AUTORIZ/MS: 1.08078.1
ATIVIDADE/CLASSE
ARMAZENAR: MEDICAMENTO
DISTRIBUIR: MEDICAMENTO
EXPEDIR: MEDICAMENTO
EMPRESA: Diremadi Marketing e Serviços Ltda
ENDEREÇO: Estrada dos Bandeirantes, nº 1600 / 1700
BAIRRO: Taquara CEP: 22710113 - RIO DE JANEIRO/RJ
CNPJ: 35.905.090/0001-44
PROCESSO: 25351.026129/2011-43 AUTORIZ/MS: 1.08680.9
ATIVIDADE/CLASSE
ARMAZENAR: MEDICAMENTO
EXPEDIR: MEDICAMENTO
EMPRESA: ATALANTA DISTRIBUIDORA DE PRODUTOS NATURAIS, FITOTERÁPICOS E MEDICAMENTOS LTDA EPP
ENDEREÇO: RUA RIO GUANDU, 1213
BAIRRO: CONJ. RES. BRANCA VIEIRA CEP: 87043130 - MARINGÁ/PR
CNPJ: 82.504.622/0001-11
PROCESSO: 25351.162816/2002-47 AUTORIZ/MS: 1.05447.6
ATIVIDADE/CLASSE
ARMAZENAR: MEDICAMENTO
DISTRIBUIR: MEDICAMENTO
EXPEDIR: MEDICAMENTO
EMPRESA: ITAZEM LOGISTICA PORTUARIA S.A
ENDEREÇO: AV TEPORTI Nº 876 - SALA 01
BAIRRO: CORDEIROS CEP: 88311480 - ITAJAÍ/SC
CNPJ: 07.156.970/0001-20
PROCESSO: 25024.000477/2009-48 AUTORIZ/MS: 1.08371.1
ATIVIDADE/CLASSE
ARMAZENAR: MEDICAMENTO
EXPEDIR: MEDICAMENTO
EMPRESA: MEDTEC COMERCIO E REPRESENTAÇÕES LTDA
ENDEREÇO: RUA AJURICABA 1553/B
BAIRRO: CENTRO CEP: 69301070 - BOA VISTA/RR
CNPJ: 84.036.268/0001-73
PROCESSO: 25351.524123/2008-48 AUTORIZ/MS: 1.07718.5
ATIVIDADE/CLASSE
ARMAZENAR: MEDICAMENTO
DISTRIBUIR: MEDICAMENTO
EXPEDIR: MEDICAMENTO
EMPRESA: MMNUTRI NUTRIÇÃO E FARMACÊUTICA LTDA
ENDEREÇO: RUA FREI GASPAR DA MADRE DE DEUS, N 830 - BLOCO 35
BAIRRO: NOVO MUNDO CEP: 81050590 - CURITIBA/PR
CNPJ: 08.217.225/0001-06
PROCESSO: 25023.022463/2008-51 AUTORIZ/MS: 1.07452.5
ATIVIDADE/CLASSE
ARMAZENAR: MEDICAMENTO
DISTRIBUIR: MEDICAMENTO
EXPEDIR: MEDICAMENTO
EMPRESA: PREDILETA GOIAS DISTRIBUIDORA DE MEDICAMENTOS LTDA ME
ENDEREÇO: RODOVIA GO-040 S/N QUADRA 80 LOTE 04
BAIRRO: GARAVELO B CEP: 74354075 - GOIÂNIA/GO
CNPJ: 10.445.358/0001-81
PROCESSO: 25351.082682/2011-54 AUTORIZ/MS: 1.08739.4
ATIVIDADE/CLASSE
ARMAZENAR: MEDICAMENTO
DISTRIBUIR: MEDICAMENTO
EXPEDIR: MEDICAMENTO
EMPRESA: CENTERMEDICA PRODUTOS HOSPITALARES LTDA
ENDEREÇO: AVENIDA SEGUNDA RADIAL, Nº 363
BAIRRO: SETOR PEDRO LUDOVICO CEP: 74280090 - GOIÂNIA/GO
CNPJ: 05.443.348/0001-77
PROCESSO: 25351.066180/2005-56 AUTORIZ/MS: 1.06091.1
ATIVIDADE/CLASSE
ARMAZENAR: MEDICAMENTO
DISTRIBUIR: MEDICAMENTO
EXPEDIR: MEDICAMENTO
EMPRESA: SOLIDA TRANSPORTE LTDA
ENDEREÇO: AV. DESVIO BUCAREST, Nº 550, QUADRA 256, LOTE 07
BAIRRO: JARDIM NOVO MUNDO CEP: 74703100 - GOIÂNIA/GO
CNPJ: 74.167.222/0001-30
PROCESSO: 25351.066006/2008-56 AUTORIZ/MS: 1.07336.5
ATIVIDADE/CLASSE
TRANSPORTAR: INSUMOS FARMACÊUTICOS/MEDICAMENTO
EMPRESA: PRONTOS DISTRIBUIDORA DE MATERIAIS CIRÚRGICOS E HOSPITALARES LTDA ME
ENDEREÇO: AVENIDA GETÚLIO VARGAS, Nº 530
BAIRRO: CENTRO CEP: 26510014 - NILÓPOLIS/RJ
CNPJ: 02.587.500/0001-05
PROCESSO: 25351.364179/2007-56 AUTORIZ/MS: 1.07199.2
ATIVIDADE/CLASSE
ARMAZENAR: MEDICAMENTO
DISTRIBUIR: MEDICAMENTO
EXPEDIR: MEDICAMENTO
EMPRESA: ICARO EXPRESS LOGISTICS SERVICOS DE ENCOMENDAS LTDA EPP
ENDEREÇO: AV DOUTOR ALBANO SCHULZ,1029
BAIRRO: CENTRO CEP: 89201220 - JOINVILLE/SC
CNPJ: 06.225.952/0001-90
PROCESSO: 25351.678069/2011-57 AUTORIZ/MS: 1.09054.3
ATIVIDADE/CLASSE
TRANSPORTAR: MEDICAMENTO
EMPRESA: DICAMED DISTRIBUIDORA CAMPINENSE DE PRODUTOS FARMACEUTICOS HOSPITALARES E ODONTOLOGICOS LTDA
ENDEREÇO: AV ASSIS CHATEAUBRIAND, 570
BAIRRO: LIBERDADE CEP: 58414060 - CAMPINA GRANDE/PB
CNPJ: 11.424.100/0001-61
PROCESSO: 25351.312968/2010-59 AUTORIZ/MS: 1.08351.2
ATIVIDADE/CLASSE
ARMAZENAR: MEDICAMENTO
DISTRIBUIR: MEDICAMENTO
EXPEDIR: MEDICAMENTO
EMPRESA: FERNAMED LTDA
ENDEREÇO: RUA CASSIANO JORGE FERNANDES, Nº 2058
BAIRRO: VILA TOLENTINO CEP: 85802240 - CASCAVEL/PR
CNPJ: 04.759.433/0001-86
PROCESSO: 25023.100011/2000-60 AUTORIZ/MS: 1.05357.5
ATIVIDADE/CLASSE
ARMAZENAR: MEDICAMENTO
DISTRIBUIR: MEDICAMENTO
EXPEDIR: MEDICAMENTO
EMPRESA: Marques & Marques Medicamentos Limitada ME
ENDEREÇO: rua jose de alencar 47
BAIRRO: vila ercilia CEP: 15013120 - SÃO JOSÉ DO RIO PRETO/SP
CNPJ: 11.140.026/0001-51
PROCESSO: 25351.146113/2010-61 AUTORIZ/MS: 1.08263.9
ATIVIDADE/CLASSE
ARMAZENAR: MEDICAMENTO
DISTRIBUIR: MEDICAMENTO
EXPEDIR: MEDICAMENTO
EMPRESA: GLOBAL DISTRIBUIDORA LTDA
ENDEREÇO: RUA HENRIQUE PEREIRA DE SOUZA, Nº 392
BAIRRO: PARQUE PIAUI CEP: 65636210 - TIMON/MA
CNPJ: 08.353.510/0001-54
PROCESSO: 25014.012704/2008-62 AUTORIZ/MS: 1.07575.1
ATIVIDADE/CLASSE
ARMAZENAR: MEDICAMENTO
DISTRIBUIR: MEDICAMENTO
EXPEDIR: MEDICAMENTO
EMPRESA: GOLDEN FARMA COMÉRCIO DE PRODUTOS HOSPITALARES LTDA - ePP
ENDEREÇO: ALAMEDA DOS GUAIÓS, 627
BAIRRO: PLANALTO PAULISTA CEP: 04070000 - SÃO PAULO/SP
CNPJ: 08.395.339/0001-46
PROCESSO: 25351.305004/2010-62 AUTORIZ/MS: 1.08947.2
ATIVIDADE/CLASSE
ARMAZENAR: MEDICAMENTO
DISTRIBUIR: MEDICAMENTO
EXPEDIR: MEDICAMENTO
TRANSPORTAR: MEDICAMENTO
EMPRESA: LINE EXPRESS TRANSPORTES E DISTRIBUIÇÃO LTDA
ENDEREÇO: ALAMEDA TOCANTINS, 630, MODULOS 09 E 10
BAIRRO: ALPHAVILLE CEP: 06455020 - BARUERI/SP
CNPJ: 07.117.576/0001-82
PROCESSO: 25351.152672/2005-63 AUTORIZ/MS: 1.06169.2
ATIVIDADE/CLASSE
TRANSPORTAR: MEDICAMENTO
EMPRESA: AMAZONMED COMERCIO DE MEDICAMENTOS LTDA EPP
ENDEREÇO: R L CONJUNTO MENDARA I 87 QUADRA K
BAIRRO: MARAMBAIA CEP: 66615700 - BELÉM/PA
CNPJ: 84.155.829/0001-53
PROCESSO: 25351.137371/2009-63 AUTORIZ/MS: 1.07911.1
ATIVIDADE/CLASSE
ARMAZENAR: MEDICAMENTO
DISTRIBUIR: MEDICAMENTO
EXPEDIR: MEDICAMENTO
EMPRESA: DJB LOGÍSTICA LTDA
ENDEREÇO: AV. CONSELHEIRO RODRIGUES ALVES, Nº 109
BAIRRO: MACUCO CEP: 11015201 - SANTOS/SP
CNPJ: 00.019.162/0001-71
PROCESSO: 25351.804570/2008-67 AUTORIZ/MS: 1.07704.6
ATIVIDADE/CLASSE
TRANSPORTAR: INSUMOS FARMACÊUTICOS/MEDICAMENTO
EMPRESA: C M S INSTRUMENTOS ANALíTICOS LTDA
ENDEREÇO: R WILLIAN NEUMANN, nº 1134
BAIRRO: VILA JOSE KALIL AUN CEP: 13150000 - COSMÓPOLIS/SP
CNPJ: 02.493.897/0001-68
PROCESSO: 25351.282081/2010-75 AUTORIZ/MS: 1.08690.3
ATIVIDADE/CLASSE
ARMAZENAR: INSUMOS FARMACÊUTICOS
EXPEDIR: INSUMOS FARMACÊUTICOS
IMPORTAR: INSUMOS FARMACÊUTICOS
EMPRESA: JJJ TRANSPORTES LTDA - EPP
ENDEREÇO: RUA MARIA JOSÉ, 24
BAIRRO: JARDIM EUROPA CEP: 06626090 - JANDIRA/SP
CNPJ: 08.666.623/0001-00
PROCESSO: 25351.805916/2008-81 AUTORIZ/MS: 1.07703.2
ATIVIDADE/CLASSE
TRANSPORTAR: INSUMOS FARMACÊUTICOS/MEDICAMENTO
EMPRESA: ART MED COMERCIAL LTDA
ENDEREÇO: AV PRESIDENTE JUSCELINO KUBISTECHEK 4897
BAIRRO: NOVA ERA CEP: 36087000 - JUIZ DE FORA/MG
CNPJ: 11.743.158/0001-78
PROCESSO: 25351.640350/2010-81 AUTORIZ/MS: 1.08627.7
ATIVIDADE/CLASSE
ARMAZENAR: MEDICAMENTO
DISTRIBUIR: MEDICAMENTO
EXPEDIR: MEDICAMENTO
EMPRESA: DISTRILAF DISTRIBUIDORA DE MEDICAMENTOS LTDA
ENDEREÇO: RUA ALZIRA FERNANDES DE SOUZA, Nº 76
BAIRRO: SION MANSÕES CEP: 36400000 - CONSELHEIRO LAFAIETE/MG
CNPJ: 04.889.013/0001-14
PROCESSO: 25351.002155/2003-82 AUTORIZ/MS: 1.05519.5
ATIVIDADE/CLASSE
DISTRIBUIR: MEDICAMENTO
EMPRESA: GENIAL TRANSPORTES LTDA
ENDEREÇO: RUA JALTON LAFFITTE CORDEIRO, 187
BAIRRO: BONECA DO IGUAÇU CEP: 83040332 - SÃO JOSÉ DOS PINHAIS/PR
CNPJ: 74.046.574/0001-37
PROCESSO: 25023.028366/2010-82 AUTORIZ/MS: 1.08461.2
ATIVIDADE/CLASSE
TRANSPORTAR: MEDICAMENTO
EMPRESA: DENTAL MARFIM LTDA
ENDEREÇO: AVENIDA PROFESSOR JOSE LEÃO S/N, LOJA 16
BAIRRO: MAURICIO DE NASSAU CEP: 55012070 - CARUARU/PE
CNPJ: 05.617.257/0001-00
PROCESSO: 25351.510284/2010-85 AUTORIZ/MS: 1.08492.0
ATIVIDADE/CLASSE
ARMAZENAR: MEDICAMENTO
DISTRIBUIR: MEDICAMENTO
EXPEDIR: MEDICAMENTO
EMPRESA: M. H. NOSSA CIA LTDA
ENDEREÇO: RUA OROZIMBO RIBEIRO DE MELO Nº 35
BAIRRO: UBIRAJARA CEP: 15600000 - FERNANDÓPOLIS/SP
CNPJ: 07.385.572/0001-85
PROCESSO: 25351.069807/2011-85 AUTORIZ/MS: 1.08722.4
ATIVIDADE/CLASSE
TRANSPORTAR: INSUMOS FARMACÊUTICOS/MEDICAMENTO
EMPRESA: TRANSPORTADORA RADDAR LTDA
ENDEREÇO: AVENIDA PERIMETRAL NORTE Nº4013 QD 02 LT 09 GALPÃO G1-A
BAIRRO: ZN INDUSTRIAL PEDRO ABRÃO CEP: 74583285 - GOIÂNIA/GO
CNPJ: 08.402.055/0001-30
PROCESSO: 25351.021076/2010-86 AUTORIZ/MS: 1.08138.8
ATIVIDADE/CLASSE
TRANSPORTAR: INSUMOS FARMACÊUTICOS/MEDICAMENTO
EMPRESA: DISMA TRANSPORTES RODOVIÁRIOS LTDA
ENDEREÇO: RUA ENÉAS LUIZ CARLOS BARBANTE, Nº390
BAIRRO: FREGUESIA DO Ó CEP: 02911000 - SÃO PAULO/SP
CNPJ: 04.272.195/0001-80
PROCESSO: 25351.010420/2004-87 AUTORIZ/MS: 1.05835.6
ATIVIDADE/CLASSE
TRANSPORTAR: MEDICAMENTO
EMPRESA: LUCAS E JÚNIOR TRANSPORTADORA LTDA EPP
ENDEREÇO: ESTRADA GUANDU DO SENA, Nº. 1.570.
BAIRRO: BANGU CEP: 21854002 - RIO DE JANEIRO/RJ
CNPJ: 01.562.471/0001-56
PROCESSO: 25351.087585/2009-88 AUTORIZ/MS: 1.07714.1
ATIVIDADE/CLASSE
TRANSPORTAR: MEDICAMENTO
EMPRESA: CUORE DISTRIBUIDORA DE MEDICAMENTOS LTDA ME
ENDEREÇO: RUA ALBERTO SCHIRATO Nº 1041
BAIRRO: PQ PROGRESSO CEP: 14403105 - FRANCA/SP
CNPJ: 08.791.248/0001-20
PROCESSO: 25351.619384/2009-91 AUTORIZ/MS: 1.08045.6
ATIVIDADE/CLASSE
ARMAZENAR: INSUMOS FARMACÊUTICOS/MEDICAMENTO
DISTRIBUIR: INSUMOS FARMACÊUTICOS/MEDICAMENTO
EXPEDIR: INSUMOS FARMACÊUTICOS/MEDICAMENTO
EMPRESA: DEBORA DAZZI PIOL ME
ENDEREÇO: RUA ALCINDO GUANABARA,408
BAIRRO: CRISTOVAO COLOMBO CEP: 29106180 - VILA VELHA/ES
CNPJ: 10.269.296/0001-02
PROCESSO: 25351.114999/2009-95 AUTORIZ/MS: 1.07777.9
ATIVIDADE/CLASSE
ARMAZENAR: MEDICAMENTO
DISTRIBUIR: MEDICAMENTO
EXPEDIR: MEDICAMENTO
EMPRESA: MABRI CARGAS, TRANSPORTES E TURISMO LTDA
ENDEREÇO: RUA NATAL , 350
BAIRRO: VILA LEPOLDINA CEP: 09195310 - SANTO ANDRÉ/SP
CNPJ: 65.532.103/0001-48
PROCESSO: 25351.736373/2010-98 AUTORIZ/MS: 1.08698.2

Este documento pode ser verificado no endereço eletrônico http://www.in.gov.br/autenticidade.html, pelo código 10102012121700051

Documento assinado digitalmente conforme MP nº 2.200-2 de 2001 e 24/08/2001, que institui a Infraestrutura de Chaves Públicas Brasileira - ICP-Brasil.

Ministério da Saúde

Agência Nacional de Vigilância Sanitária
www.anvisa.gov.br

DATAVISA
Autorizações e Cadastro

DADOS DA EMPRESA

Razão Social FERNAMED LTDA	**CNPJ** 04.759.433/0001-86
Endereço Completo RUA CASSIANO JORGE FERNANDES, Nº 2058 - VILA TOLENTINO CEP: 85802240 - CASCAVEL/PR	**Telefone** 45-32229489
Responsável Técnico MICHELE CRISTINE DA SILVA SCHIRMER	**Responsável Legal** GELSON MARTINS TEIXEIRA

DADOS DO CADASTRO

Cadastro Nº 1.21.129-7	**Data do Cadastro** 29/07/2002	**Situação** **ATIVA**
Nº do Processo 25023.100010/2002-87	**Cadastro** Especial	

Atividades / Classes

ARMAZENAR
- Medicamento

DISTRIBUIR
- Medicamento

EXPEDIR
- Medicamento

[Voltar] [Nova Consulta]

Copyright © ANVISA. Todos os direitos reservados

ANEXO

Razão Social: EMFILS INDÚSTRIA E COMÉRCIO DE PRODUTOS ODONTOLÓGICOS LTDA	CNPJ: 02.551.718/0001-00
Autorização de Funcionamento Comum n.: 800.892-8	
Assunto da Petição: Produtos para Saúde - (Prorrogação de Boas Práticas de Fabricação de Produtos Médicos) - Indústria no País. Somente para certificados não prorrogados anteriormente.	
Expediente da Petição: 0445302/12-6	
Motivo: Em desacordo com o inciso II do Art. 3º da Resolução RDC 16, de 23 de abril de 2009.	

RESOLUÇÃO - RE Nº 5.082, DE 29 DE NOVEMBRO DE 2012

O Gerente-Geral de Inspeção, Monitoramento da Qualidade, Controle e Fiscalização de Insumos, Medicamentos, Produtos, Propaganda e Publicidade da Agência Nacional de Vigilância Sanitária no uso de suas atribuições legais conferidas pela Portaria nº 340, de 5 de março de 2012, tendo em vista o disposto nos incisos I, II, IV e V do art. 41 e no inciso I, § 1º do art. 55 do Regimento Interno aprovado nos termos do Anexo I da Portaria nº 354 de 11 de agosto de 2006, republicada no DOU de 21 de agosto de 2006,

considerando a Resolução RDC 16, de 23 de abril de 2009;

considerando ainda o parecer da área técnica competente, resolve:

Art. 1º Indeferir o Pedido de Prorrogação do Certificado de Boas Práticas de Fabricação da empresa constante no anexo desta Resolução.

Art. 2º Esta Resolução entra em vigor na data de sua publicação.

BRUNO GONCALVES ARAUJO RIOS

ANEXO

Razão Social: IBF INDÚSTRIA BRASILEIRA DE FILMES S/A	CNPJ: 33.255.787/0001-91
Autorização de Funcionamento Comum n.: 102.890-6	
Assunto da Petição: Produtos para Saúde - (Prorrogação de Boas Práticas de Fabricação de Produtos Médicos) - Indústria no País. Somente para certificados não prorrogados anteriormente.	
Expediente da Petição: 0513161/12-8	
Motivo: Em desacordo com o Art. 2º e Art. 3º inciso II, da Resolução RDC 16, de 23 de abril de 2009.	

RESOLUÇÃO - RE Nº 5.083, DE 29 DE NOVEMBRO DE 2012

O Gerente-Geral de Inspeção, Monitoramento da Qualidade, Controle e Fiscalização de Insumos, Medicamentos, Produtos, Propaganda e Publicidade da Agência Nacional de Vigilância Sanitária no uso de suas atribuições legais conferidas pela Portaria nº 340, de 5 de março de 2012, tendo em vista o disposto nos incisos I, II, IV e V do art. 41 e no inciso I, § 1º do art. 55 do Regimento Interno aprovado nos termos do Anexo I da Portaria nº 354 de 11 de agosto de 2006, republicada no DOU de 21 de agosto de 2006,

considerando pedido de Prorrogação do certificação pela empresa Medivax Indústria e Comércio Ltda., CNPJ n.º 68.814.961/0001-73 - Autorização de Funcionamento n.º: 102.596-1;

considerando a Resolução RDC 16, de 23 de abril de 2009;

considerando ainda o parecer da área técnica competente, resolve:

Art. 1º Indeferir o Pedido de Prorrogação do Certificado de Boas Práticas de Fabricação da empresa constante no anexo desta Resolução.

Art. 2º Esta Resolução entra em vigor na data de sua publicação.

BRUNO GONCALVES ARAUJO RIOS

ANEXO

Fabricante: FOCUS DIAGNOSTICS, INC	
Endereço: 11331, VALLEY VIEW STREET, CYPRESS 90630 - CALIFORNIA - EUA	
País: EUA	
Assunto da Petição: 8594- Produtos para Saúde - (Prorrogação de Boas Práticas de Fabricação de Produtos Para Diagnóstico de Uso In Vitro) - Indústrias em Outros Países.	
Expediente da Petição: 0629614/12-9	
Motivo: Em desacordo com o Art. 2º da Resolução RDC 16, de 23 de abril de 2009.	

RESOLUÇÃO - RE Nº 5.084, DE 29 DE NOVEMBRO DE 2012

O Gerente-Geral de Inspeção, Monitoramento da Qualidade, Controle e Fiscalização de Insumos, Medicamentos, Produtos, Propaganda e Publicidade da Agência Nacional de Vigilância Sanitária no uso de suas atribuições legais conferidas pela Portaria nº 340, de 5 de março de 2012, tendo em vista o disposto nos incisos I, II, IV e V do art. 41 e no inciso I, § 1º do art. 55 do Regimento Interno aprovado nos termos do Anexo I da Portaria nº 354 de 11 de agosto de 2006, republicada no DOU de 21 de agosto de 2006,

considerando o disposto no inciso I do art. 41, da Portaria n.º 354, de 2006, resolve:

Art. 1º. Conceder Autorização Especial para Empresas de Medicamentos e de Insumos Farmacêuticos, constantes do anexo desta Resolução, de acordo com a Portaria nº. 344 de 12 de maio de 1998 e suas atualizações, observando-se as proibições e restrições estabelecidas.

Art. 2º Esta Resolução entra em vigor na data de sua publicação.

BRUNO GONÇALVES ARAÚJO RIOS

ANEXO

EMPRESA: Bárbara paganotti lins me
ENDEREÇO: Rua Adhemar de Barros 362
BAIRRO: centro CEP: 19600000 - RANCHARIA/SP
CNPJ: 13.031.796/0001-91
PROCESSO: 25351.333617/2012-11 AUTORIZ/MS: 1.39737.5
ATIVIDADE/CLASSE
MANIPULAR: INSUMOS FARMACÊUTICOS
EMPRESA: EQUILIBRIUM DISTRIBUIDORA DE MEDICAMENTOS EIRELI EPP
ENDEREÇO: Avenida Perimetral Q 09 L 114 E Lojas 01 e 02 n 2136
BAIRRO: Setor Coimbra CEP: 74533020 - GOIÂNIA/GO
CNPJ: 07.642.426/0001-98
PROCESSO: 25351.448614/2012-19 AUTORIZ/MS: 1.23242.9
ATIVIDADE/CLASSE
ARMAZENAR: MEDICAMENTO
DISTRIBUIR: MEDICAMENTO
EXPEDIR: MEDICAMENTO
EMPRESA: SHUTTLE LOGÍSTICA INTEGRADA LTDA.
ENDEREÇO: AVENIDA PERIMETRAL NORTE, 3173 GALPÃO 03
BAIRRO: VILA JOÃO VAZ CEP: 74445190 - GOIÂNIA/GO
CNPJ: 04.711.147/0007-36
PROCESSO: 25351.427936/2012-41 AUTORIZ/MS: 1.23241.5
ATIVIDADE/CLASSE
TRANSPORTAR: INSUMOS FARMACÊUTICOS/MEDICAMENTO
EMPRESA: FARMACIA DE MANIPULAÇÃO MAGISTRAL
ENDEREÇO: AVENIDA BRASIL, 1162
BAIRRO: CENTRO CEP: 45836000 - ITAMARAJU/BA
CNPJ: 04.975.391/0001-10
PROCESSO: 25351.419675/2012-70 AUTORIZ/MS: 1.39735.8
ATIVIDADE/CLASSE
MANIPULAR: INSUMOS FARMACÊUTICOS
EMPRESA: FRAN FARMA MANIPULAÇÃO COMÉRCIO MEDICAMENTOS LTDA ME
ENDEREÇO: av. rio grande do sul, 1.666
BAIRRO: centro CEP: 38320000 - SANTA VITÓRIA/MG
CNPJ: 13.656.385/0001-91
PROCESSO: 25351.148697/2012-96 AUTORIZ/MS: 1.39736.1
ATIVIDADE/CLASSE
MANIPULAR: INSUMOS FARMACÊUTICOS

RESOLUÇÃO - RE Nº 5.085, DE 29 DE NOVEMBRO DE 2012

O Gerente-Geral de Inspeção, Monitoramento da Qualidade, Controle e Fiscalização de Insumos, Medicamentos, Produtos, Propaganda e Publicidade da Agência Nacional de Vigilância Sanitária no uso de suas atribuições legais conferidas pela Portaria nº 340, de 5 de março de 2012, tendo em vista o disposto nos incisos I, II, IV e V do art. 41 e no inciso I, § 1º do art. 55 do Regimento Interno aprovado nos termos do Anexo I da Portaria nº 354 de 11 de agosto de 2006, republicada no DOU de 21 de agosto de 2006,

considerando o disposto no inciso I do art. 41, da Portaria n.º 354, de 2006, resolve:

Art. 1º. Alterar Autorização Especial para Empresas de Medicamentos, constantes no anexo desta Resolução.

Art. 2º Esta Resolução entra em vigor na data de sua publicação.

BRUNO GONÇALVES ARAÚJO RIOS

ANEXO

EMPRESA: NATAN COMÉRCIO LTDA
ENDEREÇO: RUA DA PIÇARREIRA, 1915
BAIRRO: CENTRO CEP: 67200000 - MARITUBA/PA
CNPJ: 02.771.547/0001-16
PROCESSO: 25351.418081/2009-17 AUTORIZ/MS: 1.22481.8
ATIVIDADE/CLASSE
ARMAZENAR: MEDICAMENTO
DISTRIBUIR: MEDICAMENTO
EXPEDIR: MEDICAMENTO
TRANSPORTAR: MEDICAMENTO
EMPRESA: MERCANTIL FARMED LTDA
ENDEREÇO: ROD RAPOSO TAVARES, SN KM 20,5 VIA ARTERIAL SUL 13 SUB DO BUTANTA BLOCO A MODULO 1008 A MODULO 1010
BAIRRO: BUTANTÃ CEP: 05577300 - SÃO PAULO/SP
CNPJ: 46.642.567/0001-62
PROCESSO: 25000.010961/99-85 AUTORIZ/MS: 1.20613.1
EXP:0738396/12-7 E 0738414/12-9
ATIVIDADE/CLASSE
ARMAZENAR: MEDICAMENTO
DISTRIBUIR: MEDICAMENTO

RESOLUÇÃO - RE Nº 5.086, DE 29 DE NOVEMBRO DE 2012

O Gerente-Geral de Inspeção, Monitoramento da Qualidade, Controle e Fiscalização de Insumos, Medicamentos, Produtos, Propaganda e Publicidade da Agência Nacional de Vigilância Sanitária no uso de suas atribuições legais conferidas pela Portaria nº 340, de 5 de março de 2012, tendo em vista o disposto nos incisos I, II, IV e V do art. 41 e no inciso I, § 1º do art. 55 do Regimento Interno aprovado nos termos do Anexo I da Portaria nº 354 de 11 de agosto de 2006, republicada no DOU de 21 de agosto de 2006,

considerando o disposto no inciso I do art. 41, da Portaria n.º 354, de 2006, resolve:

Art. 1º. Conceder Renovação de Autorização Especial para Empresas de Medicamentos, constantes no anexo desta Resolução.

Art. 2º Esta Resolução entra em vigor na data de sua publicação.

BRUNO GONÇALVES ARAÚJO RIOS

ANEXO

EMPRESA: FARMACENTER ARAÇATUBA LTDA - ME
ENDEREÇO: RUA MARECHAL DEODORO Nº 1434
BAIRRO: SÃO JOAO CEP: 16025220 - ARAÇATUBA/SP
CNPJ: 68.897.123/0001-00
PROCESSO: 25351.557001/2010-01 AUTORIZ/MS: 1.39239.5
ATIVIDADE/CLASSE
MANIPULAR: INSUMOS FARMACÊUTICOS
EMPRESA: EQUINOCIO HOSPITALAR LTDA
ENDEREÇO: RUA SÃO JOSÉ, Nº 1710, ALTOS
BAIRRO: CENTRO CEP: 68900902 - MACAPÁ/AP
CNPJ: 07.329.169/0001-39
PROCESSO: 25351.045222/2006-04 AUTORIZ/MS: 1.21691.7
ATIVIDADE/CLASSE
ARMAZENAR: MEDICAMENTO
DISTRIBUIR: MEDICAMENTO
EXPEDIR: MEDICAMENTO
EMPRESA: Mg log - distribuicao e logistica ltda.
ENDEREÇO: rua antonio domingos pasqua, 215
BAIRRO: jardim piscina CEP: 37800000 - GUAXUPÉ/MG
CNPJ: 11.493.740/0001-23
PROCESSO: 25351.672741/2010-07 AUTORIZ/MS: 1.22699.2
ATIVIDADE/CLASSE
ARMAZENAR: MEDICAMENTO
DISTRIBUIR: MEDICAMENTO
EMPRESA: FARMÁCIA EGG LTDA
ENDEREÇO: RUA INCONFIDÊNCIA, 510
BAIRRO: CENTRO CEP: 32510260 - BETIM/MG
CNPJ: 02.839.242/0001-07
PROCESSO: 25351.028428/2004-08 AUTORIZ/MS: 1.36542.1
ATIVIDADE/CLASSE
MANIPULAR: INSUMOS FARMACÊUTICOS
EMPRESA: JOAQUIM MOREIRA SOBRINHO
ENDEREÇO: RUA MANOEL RIBEIRO DE FREITAS MACHADO, S/N
BAIRRO: CENTRO CEP: 76330000 - JARAGUÁ/GO
CNPJ: 00.119.552/0001-13
PROCESSO: 25351.209406/2006-09 AUTORIZ/MS: 1.37648.5
ATIVIDADE/CLASSE
MANIPULAR: INSUMOS FARMACÊUTICOS
EMPRESA: KARINA SCARDOVELI DA COSTA BARRETOS - ME
ENDEREÇO: RUA 30, Nº 880
BAIRRO: CENTRO CEP: 14780615 - BARRETOS/SP
CNPJ: 05.319.210/0001-60
PROCESSO: 25351.024963/2003-09 AUTORIZ/MS: 1.36171.0
ATIVIDADE/CLASSE
MANIPULAR: INSUMOS FARMACÊUTICOS
EMPRESA: WERBRAN DISTRIBUIDORA DE MEDICAMENTOS LTDA
ENDEREÇO: RODOVIA PERIMETRAL NORTE, Nº 591
BAIRRO: PADRE EURICO CEP: 85601971 - FRANCISCO BELTRÃO/PR
CNPJ: 04.372.020/0001-44

Este documento pode ser verificado no endereço eletrônico http://www.in.gov.br/autenticidade.html, pelo código 10102012120300065

Documento assinado digitalmente conforme MP nº 2.200-2 de 2001 e 24/08/2001, que institui a Infraestrutura de Chaves Públicas Brasileira - ICP-Brasil.

PROCESSO: 25023.080025/2002-11 AUTORIZ/MS: 1.21371.1
ATIVIDADE/CLASSE
DISTRIBUIR: MEDICAMENTO
EMPRESA: ILMA DOS SANTOS GALLY -ME
ENDEREÇO: PRAÇA FREI CALIXTO Nº 89
BAIRRO: CENTRO CEP: 45820430 - EUNÁPOLIS/BA
CNPJ: 01.105.313/0001-77
PROCESSO: 25351.038877/2001-11 AUTORIZ/MS: 1.35677.2
ATIVIDADE/CLASSE
MANIPULAR: INSUMOS FARMACÊUTICOS
EMPRESA: DIOGO SANTANNA PIAS
ENDEREÇO: RUA MARECHAL FLORIANO, Nº 371
BAIRRO: CENTRO CEP: 96200380 - RIO GRANDE/RS
CNPJ: 06.994.307/0001-31
PROCESSO: 25025.037732/2005-11 AUTORIZ/MS: 1.37187.2
ATIVIDADE/CLASSE
MANIPULAR: INSUMOS FARMACÊUTICOS
EMPRESA: COMERCIAL MAPA DE PRODUTOS HOSPITALARES LTDA
ENDEREÇO: AV MINISTRO LAFAIETE DE ANDRADE Nº777 LOJA A
BAIRRO: COMENDADOR SOARES CEP: 26263160 - NOVA IGUAÇU/RJ
CNPJ: 07.975.223/0001-13
PROCESSO: 25351.066611/2011-11 AUTORIZ/MS: 1.22796.7
ATIVIDADE/CLASSE
ARMAZENAR: MEDICAMENTO
DISTRIBUIR: MEDICAMENTO
EXPEDIR: MEDICAMENTO
EMPRESA: FARMA FÓRMULA FARMÁCIA LTDA
ENDEREÇO: RUA GENERAL ARISTIDES GUARANÁ, Nº 1044, LOJA A
BAIRRO: CENTRO CEP: 29190050 - ARACRUZ/ES
CNPJ: 06.697.911/0001-04
PROCESSO: 25351.306173/2004-11 AUTORIZ/MS: 1.36939.4
ATIVIDADE/CLASSE
MANIPULAR: INSUMOS FARMACÊUTICOS
EMPRESA: AMAJOR FARMÁCIA DE MANIPULAÇÃO LTDA ME
ENDEREÇO: ESTRADA UNIÃO E INDÚSTRIA, Nº 33.383
BAIRRO: POSSE CEP: 25770000 - PETRÓPOLIS/RJ
CNPJ: 08.303.445/0001-52
PROCESSO: 25351.001923/2007-12 AUTORIZ/MS: 1.38137.6
ATIVIDADE/CLASSE
MANIPULAR: INSUMOS FARMACÊUTICOS
EMPRESA: TOP FARMA DISTRIBUIDORA DE MEDICAMENTOS LTDA
ENDEREÇO: AV. MANOEL DA COSTA LIMA Nº 783
BAIRRO: JD. PIRATININGA CEP: 79081040 - CAMPO GRANDE/MS
CNPJ: 10.805.902/0001-59
PROCESSO: 25351.207744/2010-13 AUTORIZ/MS: 1.22560.1
ATIVIDADE/CLASSE
ARMAZENAR: INSUMOS FARMACÊUTICOS/MEDICAMENTO
DISTRIBUIR: INSUMOS FARMACÊUTICOS/MEDICAMENTO
EXPEDIR: INSUMOS FARMACÊUTICOS/MEDICAMENTO
EMPRESA: FARMACIA E LABORATÓRIO HOMEOPATICO CISPLATINA
LTDA
ENDEREÇO: RUA CISPLATINA Nº 45
BAIRRO: IPIRANGA CEP: 04211040 - SÃO PAULO/SP
CNPJ: 60.038.585/0001-60
PROCESSO: 25351.649205/2007-13 AUTORIZ/MS: 1.38582.2
ATIVIDADE/CLASSE
MANIPULAR: INSUMOS FARMACÊUTICOS
EMPRESA: MC COMÉRCIO DE PRODUTOS FARMACÊUTICOS LTDA EPP
ENDEREÇO: RUA BERNAL DO COUTO, Nº 38
BAIRRO: UMARIZAL CEP: 66055080 - BELÉM/PA
CNPJ: 06.277.082/0002-83
PROCESSO: 25351.169957/2006-14 AUTORIZ/MS: 1.37631.5
ATIVIDADE/CLASSE
MANIPULAR: INSUMOS FARMACÊUTICOS
EMPRESA: REALPHARMA DISTRIBUIDORA DE MEDICAMENTOS LTDA
ENDEREÇO: RUA ARISTIDES FRANCISCO PINTO, Nº 800
BAIRRO: SANTA MATILDE CEP: 36400000 - CONSELHEIRO LAFAIETE/MG
CNPJ: 05.561.973/0001-13
PROCESSO: 25351.035332/2003-15 AUTORIZ/MS: 1.21296.3
ATIVIDADE/CLASSE
ARMAZENAR: MEDICAMENTO
DISTRIBUIR: MEDICAMENTO
EXPEDIR: MEDICAMENTO
EMPRESA: RINALDO & RESSURREIÇÃO FARMACIA LTDA EPP
ENDEREÇO: AVENIDA ITAVUVU, Nº 151
BAIRRO: VILA OLÍMPIA CEP: 18075042 - SOROCABA/SP
CNPJ: 07.195.232/0001-91
PROCESSO: 25351.062473/2008-15 AUTORIZ/MS: 1.38395.7
ATIVIDADE/CLASSE
MANIPULAR: INSUMOS FARMACÊUTICOS
EMPRESA: FARMÁCIA DROGALIVIA LTDA
ENDEREÇO: RUA TEOFILO OTONI, Nº 331
BAIRRO: CENTRO CEP: 37700007 - SETE LAGOAS/MG
CNPJ: 07.859.313/0001-49
PROCESSO: 25351.031081/2007-15 AUTORIZ/MS: 1.38058.3
ATIVIDADE/CLASSE
MANIPULAR: INSUMOS FARMACÊUTICOS
EMPRESA: LUCENA MANIPULAÇÃO DE FÓRMULAS LTDA - ME
ENDEREÇO: AVENIDA ANTONIO ANGELIM, Nº 580 C
BAIRRO: SANTO ANTONIO CEP: 56000000 - SALGUEIRO/PE
CNPJ: 07.136.761/0001-14
PROCESSO: 25019.004143/2006-16 AUTORIZ/MS: 1.37487.9
ATIVIDADE/CLASSE
MANIPULAR: INSUMOS FARMACÊUTICOS
EMPRESA: SEBASTIÃO MARQUES
ENDEREÇO: RUA CORREA NETO, Nº 671
BAIRRO: CENTRO CEP: 37701016 - POÇOS DE CALDAS/MG
CNPJ: 26.313.494/0001-58
PROCESSO: 25351.022206/2007-16 AUTORIZ/MS: 1.21936.4
ATIVIDADE/CLASSE
ARMAZENAR: MEDICAMENTO
DISTRIBUIR: MEDICAMENTO
EXPEDIR: MEDICAMENTO
EMPRESA: NATAN COMÉRCIO LTDA
ENDEREÇO: RUA DA PIÇARREIRA, 1915
BAIRRO: CENTRO CEP: 67200000 - MARITUBA/PA
CNPJ: 02.771.547/0001-16
PROCESSO: 25351.418081/2009-17 AUTORIZ/MS: 1.22481.8
ATIVIDADE/CLASSE
ARMAZENAR: MEDICAMENTO
DISTRIBUIR: MEDICAMENTO
EXPEDIR: MEDICAMENTO
TRANSPORTAR: MEDICAMENTO
EMPRESA: farmácia de manipulação materia medica avenida brasil ltda me
ENDEREÇO: avenida brasil, 3542, sala 02
BAIRRO: centro CEP: 89249000 - ITAPOÁ/SC
CNPJ: 09.199.797/0001-72
PROCESSO: 25351.584838/2009-18 AUTORIZ/MS: 1.39030.1
ATIVIDADE/CLASSE
MANIPULAR: INSUMOS FARMACÊUTICOS
EMPRESA: PRONTOS DISTRIBUIDORA DE MATERIAIS CIRÚRGICOS E HOSPITALARES LTDA ME
ENDEREÇO: AVENIDA GETÚLIO VARGAS, Nº 530
BAIRRO: CENTRO CEP: 26510014 - NILÓPOLIS/RJ
CNPJ: 02.587.500/0001-05
PROCESSO: 25351.854005/2008-19 AUTORIZ/MS: 1.22338.5
ATIVIDADE/CLASSE
ARMAZENAR: MEDICAMENTO
DISTRIBUIR: MEDICAMENTO
EXPEDIR: MEDICAMENTO
EMPRESA: VIDAFARMA - FARMÁCIA DE MANIPULAÇÃO LTDA
ENDEREÇO: AVENIDA ASSIS BRASIL Nº 3723
BAIRRO: CRISTO REDENTOR CEP: 91010007 - PORTO ALEGRE/RS
CNPJ: 04.930.485/0001-73
PROCESSO: 25025.020978/2002-19 AUTORIZ/MS: 1.35760.8
ATIVIDADE/CLASSE
MANIPULAR: INSUMOS FARMACÊUTICOS
EMPRESA: IRMÃS GONÇALVES PENÁPOLIS LTDA
ENDEREÇO: RUA ALTINO VAZ DE MELLO, Nº 716
BAIRRO: CENTRO CEP: 16300000 - PENÁPOLIS/SP
CNPJ: 52.464.336/0001-09
PROCESSO: 25351.105706/2005-21 AUTORIZ/MS: 1.37142.6
ATIVIDADE/CLASSE
MANIPULAR: INSUMOS FARMACÊUTICOS
EMPRESA: GAUCHAFARMA MEDICAMENTOS LTDA
ENDEREÇO: AV. BARÃO DO RIO BRANCO, Nº 78 - SALA 7B
BAIRRO: CENTRO CEP: 88130100 - PALHOÇA/SC
CNPJ: 89.735.070/0003-63
PROCESSO: 25024.001114/2006-23 AUTORIZ/MS: 1.21857.1
ATIVIDADE/CLASSE
ARMAZENAR: MEDICAMENTO
DISTRIBUIR: MEDICAMENTO
EXPEDIR: MEDICAMENTO
EMPRESA: OLIVEIRA & BARALDI LTDA - ME
ENDEREÇO: RUA PROFESSOR SUD MENUCCI, 294
BAIRRO: CENTRO CEP: 17740000 - RINÓPOLIS/SP
CNPJ: 56.350.085/0001-92
PROCESSO: 25351.208909/2002-25 AUTORIZ/MS: 1.36076.2
ATIVIDADE/CLASSE
MANIPULAR: INSUMOS FARMACÊUTICOS
EMPRESA: UNI HOSPITALAR LTDA
ENDEREÇO: RUA ALAGOAS, Nº 253
BAIRRO: IPSEP CEP: 51350560 - RECIFE/PE
CNPJ: 07.484.373/0001-24
PROCESSO: 25019.356712/2005-25 AUTORIZ/MS: 1.21646.2
ATIVIDADE/CLASSE
ARMAZENAR: MEDICAMENTO
DISTRIBUIR: MEDICAMENTO
EXPEDIR: MEDICAMENTO
EMPRESA: CIRÚRGICA THOMÉ - DISTRIBUIDORA DE PRODUTOS MÉDICOS-HOSPITALARES LTDA
ENDEREÇO: RUA FELIPE JACOBUS FILHO, 713
BAIRRO: CENTRO CEP: 96840111 - SANTA CRUZ DO SUL/RS
CNPJ: 06.106.005/0001-80
PROCESSO: 25351.046256/2005-27 AUTORIZ/MS: 1.21497.8
ATIVIDADE/CLASSE
DISTRIBUIR: MEDICAMENTO
EMPRESA: magistrais farma ltda
ENDEREÇO: avenida tancredo neves 2915 loja 1044
BAIRRO: caminho das arvores CEP: 41820021 - SALVADOR/BA
CNPJ: 01.670.739/0002-54
PROCESSO: 25351.580063/2010-33 AUTORIZ/MS: 1.39249.0
ATIVIDADE/CLASSE
MANIPULAR: INSUMOS FARMACÊUTICOS
EMPRESA: BIOMED PRODUTOS MEDICOS HOSPITALARES LTDA
ENDEREÇO: AVENIDA PEDRO FREITAS, 1228
BAIRRO: VERMELHA CEP: 64018000 - TERESINA/PI
CNPJ: 06.881.482/0001-12
PROCESSO: 25351.081500/2011-40 AUTORIZ/MS: 1.22800.0
ATIVIDADE/CLASSE
ARMAZENAR: MEDICAMENTO
DISTRIBUIR: MEDICAMENTO
EXPEDIR: MEDICAMENTO
EMPRESA: DROGARIA SOARES LTDA
ENDEREÇO: RUA DOMINGOS DE MORAES 2188
BAIRRO: VILA MARIANA CEP: 0403600 - SÃO PAULO/SP
CNPJ: 61.698.577/0001-03
PROCESSO: 25351.390012/2007-41 AUTORIZ/MS: 1.38404.8
ATIVIDADE/CLASSE
MANIPULAR: INSUMOS FARMACÊUTICOS
EMPRESA: DISTRIBUIDORA DE MEDICAMENTOS MÁXIMUS LTDA
ENDEREÇO: RUA POLAR, Nº 53 - QUADRA 17
BAIRRO: RECANTO DOS VINHAIS CEP: 65070410 - SÃO LUÍS/MA
CNPJ: 08.563.277/0001-34
PROCESSO: 25014.018172/2008-41 AUTORIZ/MS: 1.22222.3
ATIVIDADE/CLASSE
ARMAZENAR: MEDICAMENTO
DISTRIBUIR: MEDICAMENTO
EXPEDIR: MEDICAMENTO
EMPRESA: FLORDELOTUS FARMÁRCIA DE MANIPULÇÃO LTDA ME
ENDEREÇO: RUA JOAO JOSE BACK, Nº 43
BAIRRO: CENTRO CEP: 88850000 - FORQUILHINHA/SC
CNPJ: 06.162.260/0001-40
PROCESSO: 25024.001693/2004-42 AUTORIZ/MS: 1.37473.0
ATIVIDADE/CLASSE
MANIPULAR: INSUMOS FARMACÊUTICOS
EMPRESA: COLMÉIA MEDICINAL FARMÁCIA & MANIPULAÇÃO LTDA ME
ENDEREÇO: AVENIDA AGUIA DE HAIA, Nº 625
BAIRRO: CIDADE A. E. CARVALHO CEP: 03694000 - SÃO PAULO/SP
CNPJ: 04.951.716/0001-25
PROCESSO: 25351.220699/2002-43 AUTORIZ/MS: 1.36101.8
ATIVIDADE/CLASSE
MANIPULAR: INSUMOS FARMACÊUTICOS
EMPRESA: DISMED DISTRIBUIDORA DE MEDICAMENTOS LTDA - ME
ENDEREÇO: RUA FELIPE CARMARÃO, 1662
BAIRRO: AEROPORTO CEP: 59607340 - MOSSORÓ/RN
CNPJ: 10.538.476/0001-34
PROCESSO: 25351.723062/2009-44 AUTORIZ/MS: 1.22472.7
ATIVIDADE/CLASSE
ARMAZENAR: MEDICAMENTO
DISTRIBUIR: MEDICAMENTO
EXPEDIR: MEDICAMENTO
EMPRESA: PALMED - PALMAS MEDICAMENTOS LTDA
ENDEREÇO: ACSO 01, CONJUNTO 01, LOTE Nº 05 (103 SUL) AVENIDA JK S/N
BAIRRO: CENTRO CEP: 77016524 - PALMAS/TO
CNPJ: 04.677.096/0001-88
PROCESSO: 25351.284658/2004-47 AUTORIZ/MS: 1.21476.5
ATIVIDADE/CLASSE
ARMAZENAR: MEDICAMENTO
DISTRIBUIR: MEDICAMENTO
EXPEDIR: MEDICAMENTO
EMPRESA: VASCONCELLOS & FONSECA MANIPULAÇÃO LTDA
ENDEREÇO: RUA AFONSO PENA, 2025
BAIRRO: CENTRO CEP: 35010000 - GOVERNADOR VALADARES/MG
CNPJ: 05.133.514/0001-39
PROCESSO: 25351.207522/2002-51 AUTORIZ/MS: 1.35947.5
ATIVIDADE/CLASSE
MANIPULAR: INSUMOS FARMACÊUTICOS
EMPRESA: CINQUE & MARTINEZ LTDA - ME
ENDEREÇO: AVENIDA INTERNACIONAL, Nº 1975
BAIRRO: CENTRO CEP: 17780000 - LUCÉLIA/SP
CNPJ: 07.241.140/0001-09
PROCESSO: 25004.003269/2005-51 AUTORIZ/MS: 1.37391.6
ATIVIDADE/CLASSE
MANIPULAR: INSUMOS FARMACÊUTICOS
EMPRESA: MEDFASP SERVICOS & COMERCIO LTDA
ENDEREÇO: ESTRADA DO COCO KM 9,5, Galpões Fortaleza, Galpão 10
BAIRRO: Abrantes CEP: 42840000 - CAMAÇARI/BA
CNPJ: 03.935.967/0001-53
PROCESSO: 25351.050667/2003-55 AUTORIZ/MS: 1.21311.4
ATIVIDADE/CLASSE
ARMAZENAR: MEDICAMENTO
DISTRIBUIR: MEDICAMENTO
EXPEDIR: MEDICAMENTO
EMPRESA: FERRANTE E REBELLO LTDA
ENDEREÇO: AVENIDA CORONEL PRATES, Nº 143
BAIRRO: CENTRO CEP: 39400002 - MONTES CLAROS/MG
CNPJ: 64.370.885/0001-01
PROCESSO: 25351.427793/2006-55 AUTORIZ/MS: 1.37891.3
ATIVIDADE/CLASSE
MANIPULAR: INSUMOS FARMACÊUTICOS
EMPRESA: FLACER COMÉRCIO DE MEDICAMENTOS LTDA
ENDEREÇO: rua Rio Grande do Sul, 764
BAIRRO: centro CEP: 85801010 - CASCAVEL/PR
CNPJ: 03.075.319/0001-74

Este documento pode ser verificado no endereço eletrônico http://www.in.gov.br/autenticidade.html, pelo código 10102012120300066

Documento assinado digitalmente conforme MP nº 2.200-2 de 24/08/2001, que institui a Infraestrutura de Chaves Públicas Brasileira - ICP-Brasil.

PROCESSO: 25023.100012/2003-57 AUTORIZ/MS: 1.36419.8
ATIVIDADE/CLASSE
MANIPULAR: INSUMOS FARMACÊUTICOS
EMPRESA: BETHANIA BARBOSA BIZIGATTO-ME
ENDEREÇO: LADEIRA SÃO BENEDITO,83
BAIRRO: CENTRO CEP: 13800031 - MOJI MIRIM/SP
CNPJ: 05.430.529/0001-69
PROCESSO: 25351.020998/2003-61 AUTORIZ/MS: 1.36187.6
ATIVIDADE/CLASSE
MANIPULAR: INSUMOS FARMACÊUTICOS
EMPRESA: MARIA CRISTINA DE DEUS
ENDEREÇO: AVENIDA JOSÉ MARCELINO, Nº 39
BAIRRO: CENTRO CEP: 75701430 - CATALÃO/GO
CNPJ: 00.772.798/0001-90
PROCESSO: 25351.171169/2002-64 AUTORIZ/MS: 1.35762.5
ATIVIDADE/CLASSE
MANIPULAR: INSUMOS FARMACÊUTICOS
EMPRESA: RAIZ PHARMA PRODUTOS DE MANIPULAÇÃO
ENDEREÇO: RUA PIRES DE CAMPOS, Nº 513, QUADRA 36, LOTE 10
BAIRRO: CENTRO CEP: 78600000 - BARRA DO GARÇAS/MT
CNPJ: 03.529.110/0001-33
PROCESSO: 25351.066570/2003-64 AUTORIZ/MS: 1.36535.8
ATIVIDADE/CLASSE
MANIPULAR: INSUMOS FARMACÊUTICOS

EMPRESA: FG - FARMA GOIÁS DISTRIBUIDORA DE MEDICAMENTOS LTDA
ENDEREÇO: SEGUNDA AVENIDA, QD. 1B, LTS 48/50 - EDIFICIO MONTREAL OFFICE -SALAS 616 A 620
BAIRRO: CIDADE VERA CRUZ CEP: 74935900 - APARECIDA DE GOIÂNIA/GO
CNPJ: 08.041.822/0001-22
PROCESSO: 25351.117480/2007-72 AUTORIZ/MS: 1.21904.3
ATIVIDADE/CLASSE
ARMAZENAR: MEDICAMENTO
DISTRIBUIR: MEDICAMENTO
EXPEDIR: MEDICAMENTO
EMPRESA: FLOR DE LOTUS FARMACIA DE MANIPULACAO LTDA-ME
ENDEREÇO: RUA MAL FLORIANO PEIXOTO, 134, SALAS 17 E 18
BAIRRO: CENTRO CEP: 88801040 - CRICIÚMA/SC
CNPJ: 06.162.260/0002-20
PROCESSO: 25024.033856/2010-72 AUTORIZ/MS: 1.39381.4
ATIVIDADE/CLASSE
MANIPULAR: INSUMOS FARMACÊUTICOS
EMPRESA: DISTRIBUIDORA FARMACÊUTICA PANARELLO LTDA
ENDEREÇO: RUA PAULO FREIRE, Nº 595
BAIRRO: JARDIM AMÉRICA CEP: 79080040 - CAMPO GRANDE/MS
CNPJ: 01.206.820/0017-64
PROCESSO: 25351.070726/2005-73 AUTORIZ/MS: 1.21525.4
ATIVIDADE/CLASSE
ARMAZENAR: MEDICAMENTO
DISTRIBUIR: MEDICAMENTO
EXPEDIR: MEDICAMENTO
TRANSPORTAR: MEDICAMENTO
EMPRESA: GENETICORP DO BRASIL COM. DE PRODUTOS HOSPITALARES LTDA.
ENDEREÇO: aV. ANGELO CALEFFI,72
BAIRRO: CENTRO CEP: 99740000 - BARÃO DE COTEGIPE/RS
CNPJ: 11.873.020/0001-93
PROCESSO: 25351.620661/2010-75 AUTORIZ/MS: 1.22763.2
ATIVIDADE/CLASSE
ARMAZENAR: MEDICAMENTO
DISTRIBUIR: MEDICAMENTO
EXPEDIR: MEDICAMENTO
EMPRESA: ADILVAN COMÉRCIO E DISTRIBUIÇÃO LTDA
ENDEREÇO: RUA COMANDANTE COSTA, Nº 2337
BAIRRO: PORTO CEP: 78025200 - CUIABÁ/MT
CNPJ: 02.192.932/0001-09
PROCESSO: 25351.211285/2005-76 AUTORIZ/MS: 1.21624.6
ATIVIDADE/CLASSE
DISTRIBUIR: MEDICAMENTO
EMPRESA: PHARMACIA DE MANIPULAÇÃO SÃO MATTEO LTDA ME
ENDEREÇO: RUA MARQUES DE SÃO VICENTE, Nº 124, LOJA 116
BAIRRO: GAVEA CEP: 22451040 - RIO DE JANEIRO/RJ
CNPJ: 40.220.972/0001-06
PROCESSO: 25351.067187/2006-76 AUTORIZ/MS: 1.37514.1
ATIVIDADE/CLASSE
MANIPULAR: INSUMOS FARMACÊUTICOS
EMPRESA: A HOSPITALAR PRODUTOS PARA SAUDE LTDA
ENDEREÇO: R 72, Nº 94, QUADRA 111 LOTE 12
BAIRRO: SETOR CENTRAL CEP: 74045120 - GOIÂNIA/GO
CNPJ: 10.536.996/0001-08
PROCESSO: 25351.385446/2009-79 AUTORIZ/MS: 1.22348.0
ATIVIDADE/CLASSE
ARMAZENAR: MEDICAMENTO
DISTRIBUIR: MEDICAMENTO
EXPEDIR: MEDICAMENTO
EMPRESA: BORGES & GONÇALVES LTDA
ENDEREÇO: RUA PRESIDENTE VARGAS, Nº 1881
BAIRRO: CENTRO CEP: 38740000 - PATROCÍNIO/MG
CNPJ: 07.414.927/0001-17
PROCESSO: 25351.000925/2007-86 AUTORIZ/MS: 1.37999.8
ATIVIDADE/CLASSE
MANIPULAR: INSUMOS FARMACÊUTICOS
EMPRESA: X-MED MEDICAMENTOS LIMITADA - EPP
ENDEREÇO: AVENIDA 21 Nº 320
BAIRRO: CENTRO CEP: 14780310 - BARRETOS/SP
CNPJ: 10.263.680/0001-90
PROCESSO: 25351.244879/2010-87 AUTORIZ/MS: 1.22582.7
ATIVIDADE/CLASSE
ARMAZENAR: MEDICAMENTO
DISTRIBUIR: MEDICAMENTO
EXPEDIR: MEDICAMENTO
EMPRESA: FERNAMED LTDA
ENDEREÇO: RUA CASSIANO JORGE FERNANDES, Nº 2058
BAIRRO: VILA TOLENTINO CEP: 85802240 - CASCAVEL/PR
CNPJ: 04.759.433/0001-86
PROCESSO: 25023.100010/2002-87 AUTORIZ/MS: 1.21129.7
ATIVIDADE/CLASSE
ARMAZENAR: MEDICAMENTO
DISTRIBUIR: MEDICAMENTO
EXPEDIR: MEDICAMENTO
EMPRESA: FARMAFORMULA FARMÁCIA DE MANIPULAÇÃO LTDA
ENDEREÇO: AV. SARGENTO DE MILICIAS Nº81 LJ C
BAIRRO: PAVUNA CEP: 21532290 - RIO DE JANEIRO/RJ
CNPJ: 10.265.008/0001-33
PROCESSO: 25351.341047/2010-88 AUTORIZ/MS: 1.39179.8
ATIVIDADE/CLASSE
MANIPULAR: INSUMOS FARMACÊUTICOS
EMPRESA: REMAC ODONTOMÉDICA HOSPITALAR LTDA
ENDEREÇO: RUA BARROSO Nº 988
BAIRRO: CENTRO CEP: 64000130 - TERESINA/PI
CNPJ: 06.861.405/0001-09
PROCESSO: 25351.054440/2003-89 AUTORIZ/MS: 1.21402.9
ATIVIDADE/CLASSE
ARMAZENAR: MEDICAMENTO
DISTRIBUIR: MEDICAMENTO
EXPEDIR: MEDICAMENTO
EMPRESA: JELMED COMÉRCIO DE MEDICAMENTOS E MATERIAL HOSPITALAR LTDA ME
ENDEREÇO: RUA GODOFREDO VIANA, Nº 320
BAIRRO: TANQUE CEP: 22730020 - RIO DE JANEIRO/RJ
CNPJ: 00.235.396/0001-56
PROCESSO: 25351.570918/2009-93 AUTORIZ/MS: 1.22491.2
ATIVIDADE/CLASSE
ARMAZENAR: MEDICAMENTO
DISTRIBUIR: MEDICAMENTO
EXPEDIR: MEDICAMENTO
EMPRESA: PAIM & GUIMARÃES LTDA
ENDEREÇO: RUA EXPEDICIONARIOS DO BRASIL Nº 1123 CENTRO
BAIRRO: ARARAQUARA CEP: 14801360 - ARARAQUARA/SP
CNPJ: 01.098.723/0001-38
PROCESSO: 25351.067945/2004-94 AUTORIZ/MS: 1.36660.9
ATIVIDADE/CLASSE
MANIPULAR: INSUMOS FARMACÊUTICOS
EMPRESA: PLUSFARMA COMERCIAL DO PIAUÍ LTDA
ENDEREÇO: Av. Zequinha Freire nº 1365
BAIRRO: Campestre CEP: 64053820 - TERESINA/PI
CNPJ: 04.083.814/0001-98
PROCESSO: 25351.258549/2010-97 AUTORIZ/MS: 1.22724.8
ATIVIDADE/CLASSE
ARMAZENAR: MEDICAMENTO
DISTRIBUIR: MEDICAMENTO
EXPEDIR: MEDICAMENTO
EMPRESA: WEBERTH B. SOUSA
ENDEREÇO: AVENIDA VISCONDE DE PARNAÍBA, Nº 2475, SALA 03
BAIRRO: JOCKEY CLUB CEP: 64001970 - TERESINA/PI
CNPJ: 07.563.176/0001-09
PROCESSO: 25351.105740/2011-98 AUTORIZ/MS: 1.22792.2
ATIVIDADE/CLASSE
ARMAZENAR: MEDICAMENTO
DISTRIBUIR: MEDICAMENTO
EMPRESA: BOTICA FOZ LTDA EPP
ENDEREÇO: RUA BELARMINO DE MENDONÇA, Nº 397
BAIRRO: CENTRO CEP: 85851100 - FOZ DO IGUAÇU/PR
CNPJ: 79.474.672/0001-99
PROCESSO: 25023.000149/88 AUTORIZ/MS: 1.33232.1
2013
ATIVIDADE/CLASSE
MANIPULAR: INSUMOS FARMACÊUTICOS
EMPRESA: VITAL FARMA LTDA
ENDEREÇO: AVENIDA SALIME NACIF, Nº 344
BAIRRO: BAIXADA CEP: 36900000 - MANHUAÇU/MG
CNPJ: 01.780.502/0001-45
PROCESSO: 25000.026229/98-19 AUTORIZ/MS: 1.34146.1
ATIVIDADE/CLASSE
MANIPULAR: INSUMOS FARMACÊUTICOS
EMPRESA: YAMAMOTO & YAMAMOTO JABOTICABAL LTDA -EPP
ENDEREÇO: RUA SÃO SEBASTIÃO Nº 231
BAIRRO: CENTRO CEP: 14870720 - JABOTICABAL/SP
CNPJ: 59.612.366/0001-64
PROCESSO: 25000.013356/89-11 AUTORIZ/MS: 1.34297.3
ATIVIDADE/CLASSE
MANIPULAR: INSUMOS FARMACÊUTICOS
EMPRESA: FARMÁCIA LUVIZOTTO & TAKATA LTDA
ENDEREÇO: AVENIDA MAZZEI, Nº 210
BAIRRO: TUCURUVI CEP: 02310000 - SÃO PAULO/SP
CNPJ: 60.684.701/0001-19
PROCESSO: 25004.004926/90 AUTORIZ/MS: 1.33437.0
ATIVIDADE/CLASSE
MANIPULAR: INSUMOS FARMACÊUTICOS
EMPRESA: ALKIMISTA FARMÁCIA DE MANIPULAÇÃO LTDA - ME
ENDEREÇO: AVENIDA EPITÁCIO PESSOA, Nº 565
BAIRRO: APARECIDA CEP: 11030601 - SANTOS/SP
CNPJ: 74.390.089/0001-86
PROCESSO: 25000.031643/98-77 AUTORIZ/MS: 1.34222.3
EXP: 0242111/12-9 e 0874655/12-9
ATIVIDADE/CLASSE
MANIPULAR: INSUMOS FARMACÊUTICOS
EMPRESA: COMERCIAL DE PRODUTOS FARMACÊUTICOS E HOSPITALARES FILHOTE LTDA
ENDEREÇO: AV PIO XII 513
BAIRRO: MURITIBA CEP: 45345000 - JAGUAQUARA/BA
CNPJ: 00.706.518/0001-45
PROCESSO: 25351.030637/00-17 AUTORIZ/MS: 1.20955.3
ATIVIDADE/CLASSE
ARMAZENAR: INSUMOS FARMACÊUTICOS/MEDICAMENTO
DISTRIBUIR: INSUMOS FARMACÊUTICOS/MEDICAMENTO
EMPRESA: DISTRIBUIDORA DE MEDICAMENTOS SANTA CRUZ LTDA
ENDEREÇO: RUA MAJOR VICENTE CASTRO , Nº 2009
BAIRRO: VILA FANNY CEP: 81030020 - CURITIBA/PR
CNPJ: 61.940.292/0002-18
PROCESSO: 25000.013018/99-51 AUTORIZ/MS: 1.20586.9
ATIVIDADE/CLASSE
ARMAZENAR: MEDICAMENTO
DISTRIBUIR: MEDICAMENTO
EXPEDIR: MEDICAMENTO
TRANSPORTAR: MEDICAMENTO
EMPRESA: VIDE BULA IMPORTAÇÃO E EXPORTAÇÃO DE PRODUTOS HOSPITALARES E MEDICAMENTOS LTDA
ENDEREÇO: RUA COLINA, Nº 60, LOJA 03
BAIRRO: JARDIM GUANABARA CEP: 21931380 - RIO DE JANEIRO/RJ
CNPJ: 00.941.019/0001-32
PROCESSO: 25000.002308/00-85 AUTORIZ/MS: 1.20770.3
ATIVIDADE/CLASSE
ARMAZENAR: INSUMOS FARMACÊUTICOS/MEDICAMENTO
DISTRIBUIR: INSUMOS FARMACÊUTICOS/MEDICAMENTO
EXPEDIR: INSUMOS FARMACÊUTICOS/MEDICAMENTO
IMPORTAR: INSUMOS FARMACÊUTICOS/MEDICAMENTO
EMPRESA: santos e maioli ltda me
ENDEREÇO: av. goias, 733
BAIRRO: centro CEP: 87200000 - CIANORTE/PR
CNPJ: 02.443.962/0001-40
PROCESSO: 25023.130001/99-45 AUTORIZ/MS: 1.34507.9
ATIVIDADE/CLASSE
MANIPULAR: INSUMOS FARMACÊUTICOS
EMPRESA: DERMOVIDA FORMULAS LTDA
ENDEREÇO: RUA DANTE BATISTON, Nº 49
BAIRRO: VILA REGINA CEP: 06013030 - OSASCO/SP
CNPJ: 02.054.186/0001-97
PROCESSO: 25000.013017/99-99 AUTORIZ/MS: 1.34328.0
ATIVIDADE/CLASSE
MANIPULAR: INSUMOS FARMACÊUTICOS
EMPRESA: Alvarenga & Real Ltda
ENDEREÇO: rua doutor otávio soares 105 sala 44
BAIRRO: palmeiras CEP: 35430229 - PONTE NOVA/MG
CNPJ: 03.514.821/0001-34
PROCESSO: 25351.007936/01-30 AUTORIZ/MS: 1.35313.4
ATIVIDADE/CLASSE
MANIPULAR: INSUMOS FARMACÊUTICOS
EMPRESA: FRESENIUS KABI BRASIL LTDA
ENDEREÇO: AV. MARGINAL PROJETADA, Nº 1652, GALPAO1,2,3,4, E 5 ALTURA KM 21 E 22 KM ROD.CASTELO BRANCO
BAIRRO: SITIO TAMBORE CEP: 06460200 - BARUERI/SP
CNPJ: 49.324.221/0001-04
PROCESSO: 25000.014459/99-52 AUTORIZ/MS: 1.20590.1
ATIVIDADE/CLASSE
ARMAZENAR: MEDICAMENTO
DISTRIBUIR: MEDICAMENTO
EXPEDIR: MEDICAMENTO
EXPORTAR: MEDICAMENTO
IMPORTAR: INSUMOS FARMACÊUTICOS/MEDICAMENTO
EMPRESA: A PHARMACEUTICA FARMACIA LTDA EPP
ENDEREÇO: AV. PROF. FRANCISCO VALIO Nº 954
BAIRRO: CENTRO CEP: 18201020 - ITAPETININGA/SP
CNPJ: 02.620.677/0001-58
PROCESSO: 25000.036962/98-32 AUTORIZ/MS: 1.34230.0
ATIVIDADE/CLASSE
MANIPULAR: INSUMOS FARMACÊUTICOS
EMPRESA: MEDISIL COMERCIAL FARMACEUTICA E HOSPITALAR LTDA
ENDEREÇO: RUA DA BOLÍVIA Nº 223
BAIRRO: GRANJAS RURAIS PRES. VARGAS CEP: 41230195 - SALVADOR/BA
CNPJ: 96.827.563/0001-27
PROCESSO: 25022.000211/99-83 AUTORIZ/MS: 1.20631.3
ATIVIDADE/CLASSE
ARMAZENAR: MEDICAMENTO
DISTRIBUIR: MEDICAMENTO
TRANSPORTAR: MEDICAMENTO
EMPRESA: DISTRIBUIDORA FARMACÊUTICA PANARELLO LTDA
ENDEREÇO: rua: bernardo sayão,191
BAIRRO: pari CEP: 03022070 - SÃO PAULO/SP
CNPJ: 01.206.820/0005-20

Este documento pode ser verificado no endereço eletrônico http://www.in.gov.br/autenticidade.html, pelo código 10102012120300067

Documento assinado digitalmente conforme MP nº 2.200-2 de 2001 e 24/08/2001, que institui a Infraestrutura de Chaves Públicas Brasileira - ICP-Brasil.

FERNAMED LTDA

CNPJ nº 04.759.433/0001-86

CONTRATO SOCIAL

ODAIR JOSÉ SARTOR, portador da Carteira de Identidade RG nº 5.725.605-2 do Paraná, CPF nº 020.887.939-09 e IARA PALHANO, portadora da Carteira de Identidade RG nº 3.093.479-2 do Paraná, CPF nº 628.276.859-49, sendo os dois brasileiros, solteiros, maiores, comerciantes, residentes e domiciliados na Rua Presidente Kennedy nº 1382, Centro em Cascavel – Paraná, CEP nº 85.810-041, resolvem entre si constituir uma sociedade mercantil, por cotas de responsabilidade limitada, que se regerá pelas leis vigentes, pelas cláusulas e condições seguintes:

CLÁUSULA PRIMEIRA

A sociedade girará com o nome empresarial de FERNAMED LTDA, com sua sede e foro na Rua Maranhão nº 1.284, Centro em Cascavel – Paraná, CEP nº 85.812-123, digo 85.801-050.

CLÁUSULA SEGUNDA

A sociedade explorará o ramo de comércio de medicamentos e produtos médicos hospitalares.

CLÁUSULA TERCEIRA

O prazo de duração da presente sociedade é por tempo indeterminado. O início das operações será em 01 de outubro de 2.001.

CLÁUSULA QUARTA

O capital social, inteiramente subscrito e integralizado na forma prevista nesta data, na importância de R$50.000,00 (cinquenta mil reais) dividido em 50.000 (cinquenta mil) cotas sociais de R$ 1,00 (um real) cada uma, que ficará distribuído, subscrito e integralizado entre os sócios da seguinte forma:

O sócio ODAIR JOSÉ SARTOR, subscreve nesta data, 5.000(cinco mil) cotas sociais de R$ 1,00 (um real) cada uma, sendo que integraliza neste ato em moeda corrente e legal do país, 3.000 (três mil) cotas sociais de R$ 1,00 (um real) cada uma e o saldo de 2.000(duas mill) cotas sociais de R$1,00(um real) cada uma, ficarão somente subscritas, cuja integralização, efetuará em moeda corrente e legal do país dentro de dois anos a contar desta data em moeda corrente e legal do país.

A sócia IARA PALHANO, subscreve nesta data 45.000(quaren Ta e cinco mil) cotas sociais de R$1,00(um real) cada uma, sendo que integraliza neste ato em moeda corrente e legal do país 3.000(três mil) cotas sociais de R$1,00(um real) cada uma e o saldo 42.000(quarenta e duas mil) cotas sociais de R$1,00(um real) cada uma, ficarão somente subscritas cuja integralização efetuará em moeda corrente e legal do pais, dentro de dois anos a contar desta da ta.

A partir desta data o capital social, assim distribuído entre os sócios.

NOMES DOS SÓCIOS	Nº DE COTAS	%	VLR EM R$
IARA PALHANO	45.000	95	45.000,00
ODAIR JOSÉ SARTOR	5.000	5	5.000,00
TOTAL	50.000	100	50.000,00

1º NOTARIADO MIDON
RUA SOUZA NAVES, 3755 - CASCAVEL - PR
FONE/FAX (45) 2101-7863/2101-7869
Cascavel, 21 MAIO 2013
A presente fotocópia é reprodução fiel do documento apresentado nesta data, do que dou fé, afixado no final do ato o selo de autenticidade.

FERNAMED LTDA

CONTRATO SOCIAL

CLÁUSULA QUINTA

A responsabilidade dos sócios é limitada a importância total do Capital social, nos termos do Artigo 2° da Lei n° 3.708 de 10 de janeiro de 1.919.

CLÁUSULA SEXTA

As deliberações sociais ainda que impliquem em alterações de Contrato, poderão ser tomadas por sócios que representem, a maioria absoluta do Capital social, conforme legislação vigente e pertinente.

CLÁUSULA SÉTIMA

As cotas da sociedade são indivisíveis e não poderão ser transferidas ou alienadas a qualquer título para terceiros, sem o consentimento unânime dos demais sócios, cabendo a estes o direito de preferência na sua aquisição na proporção das quotas que possuírem.

CLÁUSULA OITAVA

O sócio que desejar transferir suas quotas, deverá manifestar por escrito a sociedade, discriminando-lhe o preço, forma e prazo de pagamento, para que esta, através dos demais sócios, exerça ou renuncie ao direito de preferência, o que deverá fazer dentro de sessenta dias contados da data do recebimento da notificação, ou em maior prazo a critério do sócio alienante. Decorrido este prazo sem que seja exercido do direito de preferência, as cotas poderão ser livremente transferidas.

CLÁUSULA NONA

A sociedade será administrada por um ou mais sócios gerentes, a quem compete privativa e individualmente o uso da firma e a representação Ativa e Passiva, Judicial ou Extra Judicial da sociedade sendo-lhe entretanto, vedado o seu emprego sob qualquer pretexto ou modalidade, em operações ou negócios estranhos ao objetivo social, especialmente a prestação de avais, endossos, fianças ou cauções de favor.

CLÁUSULA DÉCIMA

Fica investido na função de gerente da presente sociedade, o sócio IARA PALHANO, ficando desde já dispensada da prestação de caução.

CLÁUSULA DÉCIMA PRIMEIRA

Os sócios que não estão incursos em nenhum dos crimes previstos em lei, que os impeçam de exercer atividades profissionais.

CLÁUSULA DÉCIMA SEGUDA

Pelos serviços que prestarem a sociedade, perceberão os sócios a título de remuneração, pro-labore, quantia mensal fixada em comum até os limites de dedução fiscal previstos na legislação do Imposto de Renda, a qual será levada à conta de Despesas Gerais.

1° NOTARIADO MION
RUA SOUZA NAVES, 3755 - CASCAVEL - PR
FONE/FAX: (45) 2101-7863/2101-7869

Cascavel, 21 MAIO 2013

A presente fotocópia é reprodução fiel do documento apresentado nesta data, do que dou fé, afixado no final do ato o selo de autenticidade.

FERNAMED LTDA

CONTRATO SOCIAL

CLÁUSULA DÉCIMA TERCEIRA

O ano social coincidirá com o ano civil, devendo, a 31 de dezembro de cada ano, ser procedido o Balanço Geral da sociedade, obedecidas as prescrições legais e técnicas pertinentes a matéria. Os resultados serão distribuídos proporcionalmente as suas cotas de capital, podendo os lucros a critério dos sócios, serem distribuídos ou ficarem em reservas na sociedade.

CLÁUSULA DÉCIMA QUARTA

O falecimento de qualquer sócio dissolverá necessariamente a sociedade. Ocorrido o evento, entrará a sociedade em liquidação, podendo ser o liquidante o sócio sobrevivente ou outra pessoa escolhida de comum acordo entre o sócio e herdeiros. Após a liquidação, solvidos o Ativo e Passivo, será o sócio superstites e herdeiros do "de cujus", quitados de seus haveres, se existirem estes de conformidade com o formal de partilha, devidamente homologado pela autoridade judiciária competente. Fica também o liquidante com o encargo de ultimar definitivamente a extinção da sociedade apresentando inclusive para o arquivamento, o respectivo Distrato Social, no Registro do Comércio.

PARÁGRAFO ÚNICO

Se o quadro social estiver composto por mais de dois sócios na ocasião do falecimento de um dos sócios primitivos, a sociedade poderá continuar com os sobreviventes e ainda com os herdeiros, se for de interesse destes.

E por assim terem justos e contratados, lavram datam e assinam juntamente com duas testemunhas o presente instrumento em três vias de igual teor e forma, obrigando-se por si e por seus herdeiros, cumpri-la em todos os seus termos.

CASCAVEL, 14 DE SETEMBRO DE 2.001.

ODAIR JOSÉ SARTOR

IARA PALHANO

TESTEMUNHAS:

ARMANDO BUENO MARQUES
Cart. Ident. RG nº 1.743.830 – Pr

Dr. Sandro Luis Werlang
ADVOGADO – OAB/PR 28124-A

EDMUNDO TOLENTINO
Cart. Ident. RG nº 545.576-6 - Pr

1º NOTARIADO CIVIL
RUA SOUZA NAVES, 3[illegible] CASCAVEL PR
FONE/FAX (45) 2101-7863/2101-7869

Cascavel, 21 MAIO 2013

A presente fotocópia é reprodução fiel do documento apresentado nesta data. Dou fé.

Lei 13.228 de 18/07/2001
SELO FUNARPEN
TABELIONATO DE NOTAS
ERP22235

JUNTA COMERCIAL DO PARANA
CERTIFICO O REGISTRO EM: 17/10/2001
SOB O NÚMERO: 41204679358
Protocolo: 01/260247-7

DENIS DALLA ASTA
CRC-PR 022456/O-0

TUFI RAME

CNPJ N. 04.759.433/0001-86

SÉTIMA ALTERAÇÃO CONTRATUAL

GELSON MARTINS TEIXEIRA, brasileiro, empresário, divorciado, maior, portador da Carteira de Identidade RG N. 4.170.099-8 da SSP/Pr, CPF 575.171.509-87, residente e domiciliado na Rua Presidente Bernardes, nº 1.201, Centro, em Cascavel – Paraná, CEP N.85.802-140, e **BRUNA TALITA RUIVO TEIXEIRA,** brasileira, solteira, maior, nascida em 26.07.86, empresária, portadora da Carteira de Identidade RG nº 8.455.499-5 da SSP/Pr, CPF nº 062.326.019-04, residente e domiciliada na Rua Presidente Bernardes, nº 1.201, Centro, em Cascavel – Paraná, CEP N.85.802-140, únicos componentes da presente sociedade empresária limitada, que gira com o nome empresarial de **FERNAMED LTDA ME,** com o contrato social devidamente arquivado na Junta Comercial do Paraná sob N.41204679358 em 17.10.2001, e alterações arquivadas no mesmo órgão, sendo a última arquivada sob o número de 20081506600 em 01.05.2008, resolvem de comum acordo e na melhor forma de forma de direito, alterar o contrato social e posteriores alterações, que será regido pela Lei N.10.340/02 e subsidiariamente pela Lei N.6.404/76, pelas cláusulas e condições seguintes:

CLÁUSULA PRIMEIRA

A sociedade continuará girando, com o nome empresarial de **FERNAMED LTDA ME.**

CLÁUSULA SEGUNDA

A sede da sociedade permanece na Rua Cassiano Jorge Fernandes nº 2.058, Vila Tolentino em Cascavel – Paraná, CEP N. 85.802-240. (Art. 997, II, CC/2002).

CLÁUSULA TERCEIRA

A sociedade permanece explorando o ramo: comércio de medicamentos produtos médicos hospitalares, materiais odontológicos, e equipamentos para laboratórios de análises clínicas em geral.

CLÁUSULA QUARTA

A sociedade iniciou suas atividades comerciais em 1ºde outubro de 2.001 e seu prazo de duração continua por tempo indeterminado. (Art. 997, II,CC/2002).

CLÁUSULA QUINTA

Retira-se neste ato da presente sociedade a sócia **BRUNA TALITA RUIVO TEIXEIRA**, titular de 50.000 (cinqüenta mil) cotas sociais de R$1,00(um real) cada uma, totalizando R$ 50.000,00 (cinqüenta mil reais) todas subscritas e integralizadas, na forma prevista, cedendo e transferindo todas suas cotas para a sócia ingressante, **GRACIELE TALITA MARTINS TEIXEIRA,** brasileira, solteira, maior, nascida em 05.09.91, empresária, portadora da Carteira de Identidade RG nº 7.690.936-9 da SSP/Pr, CPF nº 008.321.679-08, residente e domiciliada na Rua Presidente Bernardes, nº 1.201, Centro, em Cascavel – Paraná, CEP N.85.802-140, recebendo da mesma igual importância em moeda corrente e legal do país, que a contou e achou correta e lhe dá neste ato, plena, rasa, geral, irrevogável e irretratável quitação.

1º NOTARIADO MION
RUA SOUZA NAVES, 3755 - CASCAVEL - PR
FONE/FAX: (45) 2101-7863/2101-7869
Cascavel, 16 MAIO 2013
A presente fotocópia é reprodução fiel do documento apresentado nesta data, do que dou fé, afixado no final do ato o selo de autenticidade.

SÉTIMA ALTERAÇÃO CONTRATUAL

A partir desta data o capital totalmente integralizado na forma prevista, ficará distribuído entre os sócios da seguinte forma:

NOMES DOS SÓCIOS	N.DE COTAS	%	VLR EM R$
GELSON MARTINS TEIXEIRA	450.000	90	450.000,00
GRACIELE TALITA MARTINS TEIXEIRA	50.000	10	50.000,00
TOTAL	500.000	100	500.000,00

PARÁGRAFO ÚNICO: juntamente com as cotas, ficam transferidos os direitos e obrigações inerentes às mesmas, aos sócios adquirentes, que declaram serem conhecedores da situação econômica financeira da presente, assumindo neste ato o Ativo e Passivo da mesma.

CLÁUSULA SEXTA

A administração da sociedade continuará afeta ao sócio **GELSON MARTINS TEIXEIRA**, com poderes e atribuições de administrador, autorizado uso do nome empresarial, vedado no entanto, em atividades estranhas ao interesse social ou a assumir obrigações seja em favor de qualquer dos quotistas ou de terceiros, bem como onerar ou alienar bens moveis da sociedade, sem autorização dos outros sócios e administrador. (Artigos 997, VI; 1.015 e 1.064,CC/2.002). O sócio administrador assinará in dividualmente.

CLÁUSULA SÉTIMA

A responsabilidade dos sócios é restrita ao valor de suas quotas, mas todos respondem solidariamente pela integralização do capital social nos termos do art. 1052 do Código Civil de 2.002.

CLÁUSULA OITAVA

Os sócios declaram sob as penas da lei, que não estão impedidos de exercer a administração da sociedade, por lei especial, ou em virtude de condenação criminal, ou por se encontrarem sob os efeitos dela, à pena que vede, ainda que temporariamente, o acesso aos cargos.

CLÁUSULA NONA

Ao término de cada exercício social, em 31 de dezembro, os administradores prestarão contas justificadas de sua administração, procedendo à elaboração do inventário, do balanço patrimonial e do balanço de resultados econômicos, cabendo aos sócios, na proporção de sua suas quotas, os lucros ou perdas apuradas.(Art. 1.065,CC/2.002).

CLÁUSULA DÉCIMA

A sociedade não entrará em dissolução em virtude da retirada, morte ou incapacidade de qualquer dos sócios. Ocorrendo um desses eventos, os haveres do sócio que falecer, for declarado falido ou insolvente, interdito ou incapaz, serão apurados com base em balanço especial da sociedade. Se não houver interesse em participar da sociedade,

1º NOTARIADO MION
RUA SOUZA NAVES, 3755 - CASCAVEL - PR
FONE/FAX: (45) 2101-7863/2101-7869

Cascavel, 16 MAIO 2013

A presente fotocópia é reprodução fiel do documento apresentado nesta data, do que dou fé, afixado no final do ato o selo de autenticidade

SÉTIMA ALTERAÇÃO CONTRATUAL

os sócios remanescentes pagarão aos herdeiros o resultado dos haveres no prazo de até 6 (seis) meses da data da apuração.

CLÁUSULA DÉCIMA PRIMEIRA

Na hipótese de morte de qualquer dos sócios, ficam os herdeiros e sucessores sub-rogados nos direitos e obrigações do "de cujus", podendo fazer-se representar enquanto indiviso o quinhão respectivo, por dentre eles devidamente credenciado pelos demais.

CLÁUSULA DÉCIMA SEGUNDA

Os casos omissos ao presente instrumento serão supletivamente resolvidos pela Lei das Sociedades Anônimas. As divergências que houver entre os sócios serão resolvidas no foro de Cascavel – Estado do Paraná, que pelos sócios fica eleito.

CLÁUSULA DÉCIMA TERCEIRA

As deliberações, ainda que impliquem alteração contratual, deverão ser tomadas pelos sócios, em reunião previamente convocada pelo sócio majoritário, que deve rá ser por escrito e mediante o formal ciente dos demais sócios.

CLÁUSULA DÉCIMA QUARTA

Os lucros serão proporcionais à participação de cada sócio na sociedade, podendo ser distribuídos ou destinados para a conta de reservas para futuro aumento de capital.

CLÁUSULA DÉCIMA QUINTA

O sócio que desejar transferir suas quotas, deverá notificar por escrito aos outros sócios, dando o preço, forma e prazo de pagamento para que estes exerçam ou renunciem ao direito de preferência, o que deverão fazer dentro de sessenta dias contados da data do recebimento da notificação.

CLÁUSULA DÉCIMA SEXTA

Pelos serviços que prestarem à sociedade, poderão os sócios receber a título de remuneração "pro-labore", quantia mensal fixada de comum acordo, e ainda ser efetuada a distribuição de lucros.

CLÁUSULA DÉCIMA SÉTIMA

A sociedade poderá abrir filial em todo o território nacional.

DA CONSOLIDAÇÃO DO CONTRATO SOCIAL

Á vista da modificação ora ajustada e em consonância com o que determina o Art 2.031 da Lei N.10.406/02, os sócios **GERSON MARTINS TEIXEIRA,** brasileiro, empresário, divorciado, maior, portador da Carteira de Identidade RG N. 4.170.099-8 da SSP/Pr, CPF 575.171.509-87, residente e domiciliado na Rua Presidente

1º SUBSTITUTO
RUA 89, 74 - NOVO SARÃO - CASCAVEL - PR
FONE/FAX: (45) 2102-7802/2101-7800

Cascavel, 16 MAIO 2013

A presente fotocópia é reprodução fiel do documento apresentado nesta data, do que dou fé, afixado no final do ato o selo de autenticidade.

SÉTIMA ALTERAÇÃO CONTRATUAL

Bernardes, nº 1.201, Centro, em Cascavel – Paraná, CEP N.85.802-140 e **GRACIELE TALITA MARTINS TEIXEIRA,** brasileira, solteira, maior, nascida em 05.09.91, empresária, portadora da Carteira de Identidade RG nº 7.690.936-9 da SSP/Pr, CPF nº 008.321.679-08, residente e domiciliada na Rua Presidente Bernardes, nº 1.201, Centro, em Cascavel – Paraná, CEP N.85.802-140, por este instrumento resolvem atualizar e consolidar o contrato social, tornando assim sem efeito, a partir desta data, as cláusulas e condições contidas no contrato primitivo que, adequado às disposições da referida Lei N. 10.406/2002, aplicáveis a este tipo societário, passa a ser o seguinte:

CLÁUSULA PRIMEIRA

A sociedade girará, com o nome empresarial de **FERNAMED LTDA ME.**

CLÁUSULA SEGUNDA

A sede da sociedade será na Rua Cassiano Jorge Fernandes nº 2.058, Vila Tolentino em Cascavel – Paraná, CEP N. 85.802-240. (Art. 997, II, CC/2002).

CLÁUSULA TERCEIRA

A sociedade explorará o ramo: comércio de medicamentos produtos médicos hospitalares, materiais odontológicos, e equipamentos para laboratórios de análises clínicas em geral.

CLÁUSULA QUARTA

A sociedade iniciou suas atividades comerciais em 1ºde outubro de 2.001 e seu prazo de duração será por tempo indeterminado. (Art. 997, II,CC/2002).

CLÁUSULA QUINTA

A partir desta data o capital social totalmente integralizado na forma prevista ficará distribuído entre os sócios da seguinte forma:

NOMES DOS SÓCIOS	N.DE COTAS	%	VLR EM R$
GELSON MARTINS TEIXEIRA	450.000	90	450.000,00
GRACIELE TALITA MARTINS TEIXEIRA	50.000	10	50.000,00
TOTAL	500.000	100	500.000,00

PARÁGRAFO ÚNICO: juntamente com as cotas, ficam transferidos os direitos e obrigações inerentes às mesmas, aos sócios adquirentes, que declaram serem conhecedores da situação econômica financeira da presente, assumindo neste ato o Ativo e Passivo da mesma.

CLÁUSULA SEXTA

A administração da sociedade ficará afeta ao sócio **GELSON MARTINS TEIXEIRA**, com poderes e atribuições de administrador, autorizado uso do nome empresarial, vedado no entanto, em atividades estranhas ao interesse social ou a assumir obrigações seja em favor de qualquer dos quotistas ou de terceiros, bem como

1º NOTARIA DE CASCAVEL
Cascavel, 16 MAIO 2013
A presente fotocópia é reprodução fiel do documento apresentado nesta data, do que dou fé, afixado no final do ato o selo de autenticidade.

onerar ou alienar bens moveis da sociedade, sem autorização dos outros sócios e administrador. (Artigos 997, VI; 1.0l5 e 1.064,CC/2.002).

CLÁUSULA SÉTIMA

A responsabilidade dos sócios é restrita ao valor de suas quotas, mas todos respondem solidariamente pela integralização do capital social nos termos do art. 1052 do Código Civil de 2.002.

CLÁUSULA OITAVA

Os sócios declaram sob as penas da lei, que não estão impedidos de exercer a administração da sociedade, por lei especial, ou em virtude de condenação criminal, ou por se encontrarem sob os efeitos dela, à pena que vede, ainda que temporariamente, o acesso aos cargos.

CLÁUSULA NONA

Ao término de cada exercício social, em 31 de dezembro, os administradores prestarão contas justificadas de sua administração, procedendo à elaboração do inventário, do balanço patrimonial e do balanço de resultados econômicos, cabendo aos sócios, na proporção de sua suas quotas, os lucros ou perdas apuradas.(Art. 1.065,CC/2.002).

CLÁUSULA DÉCIMA

A sociedade não entrará em dissolução em virtude da retirada, morte ou incapacidade de qualquer dos sócios. Ocorrendo um desses eventos, os haveres do sócio que falecer, for declarado falido ou insolvente, interdito ou incapaz, serão apurados com base em balanço especial da sociedade. Se não houver interesse em participar da sociedade, os sócios remanescentes pagarão aos herdeiros o resultado dos haveres no prazo de até 6 (seis) meses da data da apuração.

CLÁUSULA DÉCIMA PRIMEIRA

Na hipótese de morte de qualquer dos sócios, ficam os herdeiros e sucessores sub-rogados nos direitos e obrigações do "de cujus", podendo fazer-se representar enquanto indiviso o quinhão respectivo, por dentre eles devidamente credenciado pelos demais.

CLÁUSULA DÉCIMA SEGUNDA

Os casos omissos ao presente instrumento serão supletivamente resolvidos pela Lei das Sociedades Anônimas. As divergências que houver entre os sócios serão resolvidas no foro de Cascavel – Estado do Paraná, que pelos sócios fica eleito.

CLÁUSULA DÉCIMA TERCEIRA

As deliberações, ainda que impliquem alteração contratual, deverão ser tomadas pelos sócios, em reunião previamente convocada pelo sócio majoritário, que deve rá ser por escrito e mediante o formal ciente dos demais sócios.

1º NOTARIADO MION
RUA SOUZA NAVES, 3755 - CASCAVEL - PR
FONE/FAX: (45) 2101-7863/2101-7869

Cascavel, 16 MAIO 2013

A presente fotocópia é reprodução fiel do documento apresentado nesta data, do que dou fé, afixado no final do ato o selo de autenticidade.

CNPJ N. 04.759.433/0001-86

SÉTIMA ALTERAÇÃO CONTRATUAL

CLÁUSULA DÉCIMA QUARTA

Os lucros serão proporcionais à participação de cada sócio na sociedade, podendo ser distribuídos ou destinados para a conta de reservas para futuro aumento de capital.

CLÁUSULA DÉCIMA QUINTA

O sócio que desejar transferir suas quotas, deverá notificar por escrito aos outros sócios, dando o preço, forma e prazo de pagamento para que estes exerçam ou renunciem ao direito de preferência, o que deverão fazer dentro de sessenta dias contados da data do recebimento da notificação.

CLÁUSULA DÉCIMA SEXTA

Pelos serviços que prestarem à sociedade, poderão os sócios receber a título de remuneração "pro-labore", quantia mensal fixada de comum acordo, e ainda ser efetuada a distribuição de lucros.

CLÁUSULA DÉCIMA SÉTIMA

A sociedade poderá abrir filial em todo o território nacional.

E, por assim terem justos e contratados, lavram, datam rubricam e assinam, juntamente com duas testemunhas a presente alteração em 03 (tres) vias de igual teor e forma, obrigando-se por si e por seus herdeiros a cumpri-los em todos os seus termos.

CASCAVEL, 09 DE JUNHO DE 2010.

1º NOTARIADO MION
RUA SOUZA NAVES, 3755 - CASCAVEL - PR
FONE/FAX: (45) 2101-7863

GELSON MARTINS TEIXEIRA

Cascavel, 16 MAIO 2013
A presente fotocópia é reprodução fiel do documento apresentado nesta data. Dou fé.

BRUNA TALITA RUIVO TEIXEIRA

GRACIELE TALITA MARTINS TEIXEIRA

Lei 13.228 de 18/07/2001 SELO FUNARPEN 1º TABELIONATO DE NOTAS ERP17551

TESTEMUNHAS:

RENILCE BORTOLAN–Cart de Iden
RG N.10.374.531 da SSP/SP

ARMANDO BUENO MARQUES -
Cart de Ident RG N.1.743.830/Pr

Documento elaborado pelo contador:

Edmundo Tolentino – CRC/Pr N.08124-0

JUNTA COMERCIAL DO PARANA
AGENCIA REGIONAL DE CASCAVEL
CERTIFICO O REGISTRO EM: 22/06/2010
SOB NÚMERO: 20106342193
Protocolo: 10/634219-3, DE 22/06/2010
Empresa: 41 2 0467935 8
FERNAMED LTDA ME
LUIZ CARLOS SALVARO
SECRETARIO-GERAL

Ministério do Desenvolvimento, Indústria e Comércio Exterior
Secretaria de Comércio e Serviços
Departamento Nacional de Registro do Comércio
JUNTA COMERCIAL DO ESTADO DO PARANÁ

DECLARAÇÃO DE DESENQUADRAMENTO DE ME

Ilmo. Sr. Presidente da Junta Comercial DO ESTADO DO PARANÁ

A Sociedade **FERNAMED LTDA ME , com ato constitutivo registrado na Junta Comercial em 17/10/2001, NIRE: 41.2.0467935-8, CNPJ: 04.759.433/0001-86,** estabelecida na RUA CASSIANO JORGE FERNANDES , 2058, VILA TOLENTINO, CASCAVEL, PR, CEP: 85.802-240, requer a Vossa Senhoria o arquivamento do presente instrumento e declara, sob as penas da Lei, que se desenquadra da condição de MICROEMPRESA, nos termos da Lei Complementar nº 123, de 14/12/2006.

Código do ato: 317
Descrição do Ato: DESENQUADRAMENTO DE MICROEMPRESA

CASCAVEL - PR, 17 de Janeiro de 2011.

Sócio: GELSON MARTINS TEIXEIRA

Sócio: GRACIELE TALITA MARTINS TEIXEIRA

Para uso exclusivo da Junta Comercial:

DEFERIDO EM ____/____/_____.

Etiqueta de registro

JUNTA COMERCIAL DO PARANA
AGENCIA REGIONAL DE CASCAVEL
CERTIFICO O REGISTRO EM: 01/02/2011
SOB NÚMERO 20110427050
Protocolo: 11/042705-0, DE 18/01/2011
Empresa:41 2 0467935 8
FERNAMED LTDA ME
Cascavel, 16 MAIO 2013
SEBASTIÃO MOTTA
SECRETARIO GERAL

A presente fotocópia é reprodução fiel do documento apresentado nesta data. Dou fé.

SELO FUNARPEN
TABELIONATO DE NOTAS
ERP17552

Receita Federal

Comprovante de Inscrição e de Situação Cadastral

Contribuinte,

Confira os dados de Identificação da Pessoa Jurídica e, se houver qualquer divergência, providencie junto à RFB a sua atualização cadastral.

REPÚBLICA FEDERATIVA DO BRASIL

CADASTRO NACIONAL DA PESSOA JURÍDICA

NÚMERO DE INSCRIÇÃO	COMPROVANTE DE INSCRIÇÃO E DE SITUAÇÃO CADASTRAL	DATA DE ABERTURA
04.759.433/0001-86 MATRIZ		17/10/2001

NOME EMPRESARIAL
FERNAMED LTDA

TÍTULO DO ESTABELECIMENTO (NOME DE FANTASIA)
FERNAMED

CÓDIGO E DESCRIÇÃO DA ATIVIDADE ECONÔMICA PRINCIPAL
46.44-3-01 - Comércio atacadista de medicamentos e drogas de uso humano

CÓDIGO E DESCRIÇÃO DAS ATIVIDADES ECONÔMICAS SECUNDÁRIAS
46.45-1-01 - Comércio atacadista de instrumentos e materiais para uso médico, cirúrgico, hospitalar e de laboratórios

CÓDIGO E DESCRIÇÃO DA NATUREZA JURÍDICA
206-2 - SOCIEDADE EMPRESARIA LIMITADA

LOGRADOURO	NÚMERO	COMPLEMENTO
R CASSIANO JORGE FERNANDES	2058	

CEP	BAIRRO/DISTRITO	MUNICÍPIO	UF
85.802-240	VILA TOLENTINO	CASCAVEL	PR

SITUAÇÃO CADASTRAL	DATA DA SITUAÇÃO CADASTRAL
ATIVA	17/10/2001

MOTIVO DE SITUAÇÃO CADASTRAL

SITUAÇÃO ESPECIAL	DATA DA SITUAÇÃO ESPECIAL
********	********

Aprovado pela Instrução Normativa RFB nº 1.183, de 19 de agosto de 2011.

Emitido no dia **03/06/2013** às **08:27:46** (data e hora de Brasília). Página: **1/1**

Voltar

© Copyright Receita Federal do Brasil - 03/06/2013

FERNAMED

Rua Cassiano Jorge Fernandes, 2058 – Vila Tolentino
Cascavel – PR – CEP: 85802-240 Fone: (45) 3225-8636
CNPJ 04.759.433/0001-86 I.E.: 902.56059-65
E-mail: fernamed@uol.com.br

ANEXO III

DECLARAÇÃO DE IDONEIDADE

À
Prefeitura Municipal de Planalto
Dpto. Compras e Licitações

TOMADA DE PREÇOS Nº 004/2013

RAZÃO SOCIAL: FERNAMED LTDA
CNPJ Nº 04.759.433/0001-86
ENDEREÇO: RUA CASSIANO JORGE FERNANDES, 2058
FONE: (45) 3222-9489
MUNICIPIO: CASCAVEL EST. PARANÁ

Declaramos para os fins de direito, na qualidade de proponente do procedimento licitatório, sob a modalidade de TOMADA DE PREÇOS Nº 004/2013, instaurado pelo Município de Planalto, que não fomos declarados inidôneos para licitar ou contratar com o Poder Público, em qualquer de suas esferas.

Por ser a expressão da verdade, firmamos a presente.

Cascavel, 04 de Junho de 2013.

FERNAMED LTDA - CNPJ: 04.759.433/0001-86
Gelson Martins Teixeira - Sócio/Administrador
Rg. 4.170.099-8/SSP-PR - CPF: 575.171.509-87

04 759 433 / 0001-86
FERNAMED LTDA.
RUA CASSIANO J. FERNANDES, 2058
VILA TOLENTINO -- 85802-240
CASCAVEL -- PARANÁ

FERNAMED

Rua Cassiano Jorge Fernandes, 2058 – Vila Tolentino
Cascavel – PR – CEP: 85802-240 Fone: (45) 3225-8636
CNPJ 04.759.433/0001-86 I.E.: 902.56059-65
E-mail: fernamed@uol.com.br

ANEXO IV

DECLARAÇÃO DE OBSERVÂNCIA AO DISPOSTO DO INCISO XXXIII DO ARTIGO 7º DA CONSTITUIÇÃO FEDERAL

À
Prefeitura Municipal de Planalto
Dpto. Compras e Licitações

04 759 433 / 0001-86
FERNAMED LTDA.
RUA CASSIANO J. FERNANDES, 2058
VILA TOLENTINO -- 85802-240
CASCAVEL -- PARANÁ

TOMADA DE PREÇOS Nº 004/2013

RAZÃO SOCIAL: FERNAMED LTDA
CNPJ Nº 04.759.433/0001-86
ENDEREÇO: RUA CASSIANO JORGE FERNANDES, 2058
FONE: (45) 3222-9489
MUNICIPIO: CASCAVEL EST. PARANÁ

A proponente abaixo assinada, participante da licitação modalidade de TOMADA DE PREÇOS Nº 004/2013, por seu representante, declara, na forma e sob as penas impostas pela Lei nº 8.666/93, de 21 de junho de 1993 e demais legislação pertinente, que, nos termos do § 6º do artigo 27 da Lei nº 6.544, de 22 de novembro de 1989, encontra-se em situação regular perante o Ministério do Trabalho, no que se refere à observância do disposto no inciso XXXIII do artigo 7º da Constituição Federal.

Por ser a expressão da verdade, firmamos a presente.

Cascavel, 04 de Junho de 2013.

FERNAMED LTDA - CNPJ: 04.759.433/0001-86
Gelson Martins Teixeira - Sócio/Administrador
Rg. 4.170.099-8/SSP-PR - CPF: 575.171.509-87

PREFEITURA DO MUNICÍPIO DE PLANALTO
CNPJ 76.460.526/0001-16
Praça são Francisco de Assis, 1583
Fones: (046) 555-1331 – Fax: 555-1272
85750-000 - PLANALTO - PARANÁ

TOMADA DE PREÇOS Nº 004/2013
DATA: 04/06/2013

EMPRESA: MEDICAMENTOS DE A Z LTDA - ME

DOCUMENTOS PARA HABILITAÇÃO

- Certidão Negativa de Débitos CND – Validade até: **08/09/2013**
- Certidão de Regularidade de Situação CRS-FGTS – Validade **até: 05/06/2013;**
- Certidão Negativa de Tributos Federais – Validade até **16/08/2013;**
- Certidão Negativa de Tributos Estaduais – Validade até **30/08/2013;**
- Certidão Negativa de Tributos Municipais – Validade até **02/05/2013;**
- Certidão de negativas de débitos trabalhistas – Validade até **03/09/2013;**
- Autorização de Funcionamento expedida pela ANVISA
- Contrato Social da Empresa;
- CNPJ da empresa;
- Declaração de idoneidade (anexo III)
- Declaração de Observância ao Disposto do Inciso XXXIII do Artigo 7º da Constituição Federal.

MINISTÉRIO DA FAZENDA
Secretaria da Receita Federal do Brasil

CERTIDÃO NEGATIVA
DE DÉBITOS RELATIVOS ÀS CONTRIBUIÇÕES PREVIDENCIÁRIAS E ÀS DE TERCEIROS

Nº 000552013-14021256
Nome: MEDICAMENTOS DE AZ LTDA. - ME
CNPJ: 09.676.256/0001-98

Ressalvado o direito de a Fazenda Nacional cobrar e inscrever quaisquer dívidas de responsabilidade do sujeito passivo acima identificado que vierem a ser apuradas, é certificado que não constam pendências em seu nome relativas a contribuições administradas pela Secretaria da Receita Federal do Brasil (RFB) e a inscrições em Dívida Ativa da União (DAU).

Esta certidão, emitida em nome da matriz e válida para todas as suas filiais, refere-se exclusivamente às contribuições previdenciárias e às contribuições devidas, por lei, a terceiros, inclusive às inscritas em DAU, não abrangendo os demais tributos administrados pela RFB e as demais inscrições em DAU, administradas pela Procuradoria-Geral da Fazenda Nacional (PGFN), objeto de Certidão Conjunta PGFN/RFB.

Esta certidão é valida para as finalidades previstas no art. 47 da Lei nº 8,212 de 24 de julho de 1991, exceto para:

- averbação de obra de construção civil no Registro de Imóveis;
- redução de capital social, transferência de controle de cotas de sociedade limitada e cisão parcial ou transformação de entidade ou de sociedade sociedade empresária simples;
- baixa de firma individual ou de empresário, conforme definido pelo art.931 da Lei nº 10.406, de 10 de Janeiro de 2002 - Código Civil, extinção de entidade ou sociedade empresária ou simples.

A aceitação desta certidão está condicionada à finalidade para a qual foi emitida e à verificação de sua autenticidade na Internet, no endereço <http://www.receita.fazenda.gov.br>.

Certidão emitida com base na Portaria Conjunta PGFN/RFB nº 01, de 20 de janeiro de 2010.

Emitida em 12/03/2013.
Válida até 08/09/2013.

Certidão emitida gratuitamente.

Atenção:qualquer rasura ou emenda invalidará este documento.

1-11

IMPRIMIR VOLTAR

CAIXA ECONÔMICA FEDERAL

Certificado de Regularidade do FGTS - CRF

Inscrição: 09676256/0001-98
Razão Social: MEDICAMENTOS DE AZ LTDA
Nome Fantasia: ANGEOMED
Endereço: R OCTAVIANO TEIXEIRA DOS SANTOS 1132 ANDAR 1 SALA 102 / CENTRO / FRANCISCO BELTRAO / PR / 85601-030

A Caixa Econômica Federal, no uso da atribuição que lhe confere o Art. 7, da Lei 8.036, de 11 de maio de 1990, certifica que, nesta data, a empresa acima identificada encontra-se em situação regular perante o Fundo de Garantia do Tempo de Serviço - FGTS.

O presente Certificado não servirá de prova contra cobrança de quaisquer débitos referentes a contribuições e/ou encargos devidos, decorrentes das obrigações com o FGTS.

Validade: 07/05/2013 a 05/06/2013

Certificação Número: 2013050714160422074150

Informação obtida em 13/05/2013, às 14:08:27.

A utilização deste Certificado para os fins previstos em Lei está condicionada à verificação de autenticidade no site da Caixa: **www.caixa.gov.br**

2-17

MINISTÉRIO DA FAZENDA
Procuradoria-Geral da Fazenda Nacional
Secretaria da Receita Federal do Brasil

CERTIDÃO CONJUNTA NEGATIVA

DE DÉBITOS RELATIVOS AOS TRIBUTOS FEDERAIS E À DÍVIDA ATIVA DA UNIÃO

Nome: MEDICAMENTOS DE AZ LTDA. - ME
CNPJ: 09.676.256/0001-98

Ressalvado o direito de a Fazenda Nacional cobrar e inscrever quaisquer dívidas de responsabilidade do sujeito passivo acima identificado que vierem a ser apuradas, é certificado que não constam pendências em seu nome, relativas a tributos administrados pela Secretaria da Receita Federal do Brasil (RFB) e a inscrições em Dívida Ativa da União junto à Procuradoria-Geral da Fazenda Nacional (PGFN).

Esta certidão, emitida em nome da matriz e válida para todas as suas filiais, refere-se exclusivamente à situação do sujeito passivo no âmbito da RFB e da PGFN, não abrangendo as contribuições previdenciárias e as contribuições devidas, por lei, a terceiros, inclusive as inscritas em Dívida Ativa do Instituto Nacional do Seguro Social (INSS), objeto de certidão específica.

A aceitação desta certidão está condicionada à verificação de sua autenticidade na Internet, nos endereços <http://www.receita.fazenda.gov.br> ou <http://www.pgfn.fazenda.gov.br>.

Certidão emitida com base na Portaria Conjunta PGFN/RFB nº 3, de 02/05/2007.
Emitida às 13:33:18 do dia 17/02/2013 <hora e data de Brasília>.
Válida até 16/08/2013.
Código de controle da certidão: **0089.C7E6.D97F.CD2A**

Certidão emitida gratuitamente.

Atenção: qualquer rasura ou emenda invalidará este documento.

PARANÁ
GOVERNO DO ESTADO

Estado do Paraná
Secretaria de Estado da Fazenda
Coordenação da Receita do Estado

Certidão Negativa

de Débitos Tributários e de Dívida Ativa Estadual

Nº 10360848-75

Certidão fornecida para o CNPJ/MF: **09.676.256/0001-98**

Nome: **MEDICAMENTOS DE AZ LTDA**

Ressalvado o direito da Fazenda Pública Estadual inscrever e cobrar débitos ainda não registrados ou que venham a ser apurados, certificamos que, verificando os registros da Secretaria de Estado da Fazenda, constatamos não existir pendências em nome do requerente, nesta data.

Obs: Esta Certidão engloba todos os estabelecimentos da empresa e refere-se a débitos de natureza tributária e não tributária, bem como ao descumprimento de obrigações tributárias acessórias.

Finalidade: Licitação

A autenticidade desta Certidão deverá ser confirmada via Internet
www.fazenda.pr.gov.br

Esta Certidão tem validade até 30/08/2013 - Fornecimento Gratuito

Estado do Paraná
Secretaria de Estado da Fazenda
Coordenação da Receita do Estado

Certidão Nº 10360848-75

Emitida Eletronicamente via Internet
02/05/2013 - 09:20:37

Dados transmitidos de forma segura
Tecnologia CELEPAR

MUNICÍPIO DE FRANCISCO BELTRÃO
Secretaria de Finanças

Certidão Negativa

Regularidade Fiscal de Pessoa Jurídica

Número da certidão: **3198/2013**

Certidão válida até: **01/07/2013**

Controle	CPF / CNPJ	C.G.C.M	Inscrição
116823	**09.676.256/0001-98**	**330703**	

Razão Social	Nome de Fantasia
MEDICAMENTOS DE AZ LTDA	**ANGEOMED**

Localização	Número
R OCTAVIANO T DOS SANTOS	**1132**

Certificamos que até a presente data não existe débito tributário vencido relativo à empresa descrita acima.

Fica ressalvado o direito da Fazenda Municipal cobrar débitos constatados posteriormente mesmo referente ao período compreendido nesta Certidão.

2 de Maio de 2013

Certidão emitida às **09:18:00** do dia **02/05/2013**.

Código de autenticação da certidão: **32CZ22T9C4244Z3QAZ**

Conferir autenticidade em http://www.franciscobeltrao.com.br

PODER JUDICIÁRIO
JUSTIÇA DO TRABALHO

CERTIDÃO NEGATIVA DE DÉBITOS TRABALHISTAS

Nome: MEDICAMENTOS DE AZ LTDA. - ME (MATRIZ E FILIAIS)
CNPJ: 09.676.256/0001-98
Certidão nº: 24730895/2013
Expedição: 08/03/2013, às 15:34:32
Validade: 03/09/2013 - 180 (cento e oitenta) dias, contados da data de sua expedição.

Certifica-se que **MEDICAMENTOS DE AZ LTDA. - ME (MATRIZ E FILIAIS)**, inscrito(a) no CNPJ sob o nº **09.676.256/0001-98**, **NÃO CONSTA** do Banco Nacional de Devedores Trabalhistas.
Certidão emitida com base no art. 642-A da Consolidação das Leis do Trabalho, acrescentado pela Lei nº 12.440, de 7 de julho de 2011, e na Resolução Administrativa nº 1470/2011 do Tribunal Superior do Trabalho, de 24 de agosto de 2011.
Os dados constantes desta Certidão são de responsabilidade dos Tribunais do Trabalho e estão atualizados até 2 (dois) dias anteriores à data da sua expedição.
No caso de pessoa jurídica, a Certidão atesta a empresa em relação a todos os seus estabelecimentos, agências ou filiais.
A aceitação desta certidão condiciona-se à verificação de sua autenticidade no portal do Tribunal Superior do Trabalho na Internet (http://www.tst.jus.br).
Certidão emitida gratuitamente.

INFORMAÇÃO IMPORTANTE
Do Banco Nacional de Devedores Trabalhistas constam os dados necessários à identificação das pessoas naturais e jurídicas inadimplentes perante a Justiça do Trabalho quanto às obrigações estabelecidas em sentença condenatória transitada em julgado ou em acordos judiciais trabalhistas, inclusive no concernente aos recolhimentos previdenciários, a honorários, a custas, a emolumentos ou a recolhimentos determinados em lei; ou decorrentes de execução de acordos firmados perante o Ministério Público do Trabalho ou Comissão de Conciliação Prévia.

PROCESSO: 25351.386423/2012-69 AUTORIZ/MS: 1.09502.1
ATIVIDADE/CLASSE
ARMAZENAR: MEDICAMENTO
DISTRIBUIR: MEDICAMENTO
EXPEDIR: MEDICAMENTO
EMPRESA: SONACIONAIS TRANSPORTES LTDA
ENDEREÇO: RUA FRANCISCO ANTONIO GONÇALVES, 81
BAIRRO: jd. aeroporto CEP: 04630020 - SÃO PAULO/SP
CNPJ: 11.036.072/0001-05
PROCESSO: 25351.117569/2013-75 AUTORIZ/MS: 1.09538.6
ATIVIDADE/CLASSE
TRANSPORTAR: MEDICAMENTO
EMPRESA: mcm do nascimento comercio de medicamentos EPP
ENDEREÇO: Rad. Osmar Leite, nº 6 quadra H - Conj. Res. Samambaia
BAIRRO: Serraria CEP: 57046330 - MACEIÓ/AL
CNPJ: 10.792.331/0001-65
PROCESSO: 25351.559708/2012-81 AUTORIZ/MS: 1.09518.7
ATIVIDADE/CLASSE
ARMAZENAR: MEDICAMENTO
DISTRIBUIR: MEDICAMENTO
EXPEDIR: MEDICAMENTO
EMPRESA: Distribuidora de Produtos Odontológicos e Materiais Ltda
ENDEREÇO: Rua Polycarpo Ribeiro da Cunha, 10, Loja
BAIRRO: Novo Horizonte CEP: 37550000 - POUSO ALEGRE/MG
CNPJ: 16.366.888/0001-10
PROCESSO: 25351.114289/2013-83 AUTORIZ/MS: 1.09537.2
ATIVIDADE/CLASSE
ARMAZENAR: MEDICAMENTO
DISTRIBUIR: MEDICAMENTO
EXPEDIR: MEDICAMENTO
EMPRESA: A. M. DISTRIBUIDORA DE MEDICAMENTOS LTDA
ENDEREÇO: RUA SÃO JUDAS TADEU, 12; B
BAIRRO: CANTINHO DO CÉU CEP: 65060641 - SÃO LUÍS/MA
CNPJ: 69.403.285/0001-08
PROCESSO: 25351.077816/2013-90 AUTORIZ/MS: 1.09516.0
ATIVIDADE/CLASSE
ARMAZENAR: MEDICAMENTO
DISTRIBUIR: MEDICAMENTO
EXPEDIR: MEDICAMENTO

RESOLUÇÃO - RE Nº 966, DE 15 DE MARÇO DE 2013

O Gerente-Geral de Inspeção, Monitoramento da Qualidade, Controle e Fiscalização de Insumos, Medicamentos, Produtos, Propaganda e Publicidade da Agência Nacional de Vigilância Sanitária no uso de suas atribuições legais conferidas pela Portaria nº 340, de 5 de março de 2012, tendo em vista o disposto nos incisos I, II, IV e V do art. 41 e no inciso I, § 1º do art. 55 do Regimento Interno aprovado nos termos do Anexo I da Portaria nº 354 de 11 de agosto de 2006, republicada no DOU de 21 de agosto de 2006,

considerando o disposto no inciso I do art. 41, da Portaria n.º 354, de 2006, resolve:

Art. 1º. Alterar Autorização de Funcionamento para Empresas de Medicamentos, constantes do anexo desta Resolução.

Art. 2º Esta Resolução entra em vigor na data de sua publicação.

BRUNO GONÇALVES ARAÚJO RIOS

ANEXO

EMPRESA: DISTRIBUIDORA LAMED LTDA ME
ENDEREÇO: Av CURUA-UNA nº 836/A
BAIRRO: Santíssimo CEP: 6801000 - SANTARÉM/PA
CNPJ: 10.732.241/0001-89
PROCESSO: 25351.383254/2010-02 AUTORIZ/MS: 1.08413.7
ATIVIDADE/CLASSE
ARMAZENAR: MEDICAMENTO
DISTRIBUIR: MEDICAMENTO
EXPEDIR: MEDICAMENTO
EMPRESA: MEDCENTRO DISTRIBUIDORA DE PRODUTOS FARMACÊUTICOS LTDA.
ENDEREÇO: RUA 19, QUADRA 46, LOTE 09, Nº 214
BAIRRO: JARDIM SANTO ANTÔNIO CEP: 74853320 - GOIÂNIA/GO
CNPJ: 05.306.646/0001-15
PROCESSO: 25351.215348/2002-11 AUTORIZ/MS: 1.05796.1
ATIVIDADE/CLASSE
ARMAZENAR: MEDICAMENTO
DISTRIBUIR: MEDICAMENTO
EXPEDIR: MEDICAMENTO
TRANSPORTAR: MEDICAMENTO
EMPRESA: JS DISTRIBUIDORA DE MEDICAMENTOS LTDA
ENDEREÇO: RUA DOUTOR MOACIR REZENDE Nº 256
BAIRRO: CENTRO CEP: 37410000 - TRÊS CORAÇÕES/MG
CNPJ: 00.386.000/0001-71
PROCESSO: 25351.215589/2009-15 AUTORIZ/MS: 1.07738.4
ATIVIDADE/CLASSE
ARMAZENAR: MEDICAMENTO
DISTRIBUIR: MEDICAMENTO
EXPEDIR: MEDICAMENTO
EMPRESA: start transporte e entrega de volumes ltda
ENDEREÇO: SIA SUL QUADRA 05 C ÁREA ESPECIAL 06 SALA 301
BAIRRO: GUARÁ CEP: 71225543 - BRASÍLIA/DF
CNPJ: 33.511.627/0001-66
PROCESSO: 25351.697608/2009-18 AUTORIZ/MS: 1.08068.6
ATIVIDADE/CLASSE
TRANSPORTAR: MEDICAMENTO
EMPRESA: SANCARGO LOGÍSTICA DE CARGAS LTDA
ENDEREÇO: RUA ANTONIO RODRIGUES FILHO, Nº 462
BAIRRO: VILA AEROPORTO CEP: 07170325 - GUARULHOS/SP
CNPJ: 66.146.093/0001-75
PROCESSO: 25351.307039/2005-19 AUTORIZ/MS: 1.06388.9
ATIVIDADE/CLASSE
ARMAZENAR: INSUMOS FARMACÊUTICOS/MEDICAMENTO
TRANSPORTAR: INSUMOS FARMACÊUTICOS/MEDICAMENTO
EMPRESA: LOTUSFARMA PRODUTOS FARMACÊUTICOS LTDA
ENDEREÇO: ESTRADA DOS BANDEIRANTES, Nº 3438
BAIRRO: JACAREPAGUÁ CEP: 22775110 - RIO DE JANEIRO/RJ
CNPJ: 00.974.578/0001-49
PROCESSO: 25351.050893/2003-36 AUTORIZ/MS: 1.05711.7
ATIVIDADE/CLASSE
ARMAZENAR: MEDICAMENTO
DISTRIBUIR: MEDICAMENTO
EMBALAR: MEDICAMENTO
EXPEDIR: MEDICAMENTO
FABRICAR: MEDICAMENTO
REEMBALAR: MEDICAMENTO
TRANSPORTAR: MEDICAMENTO
EMPRESA: RCA COMERCIO E REPRESENTAÇÃO DE MEDICAMENTOS PRODUTOS HOSPITALARES E PERFUMARIA LTDA
ENDEREÇO: RUA CARMO DA CACHOEIRA Nº 217, LOJA 01
BAIRRO: SALGADO FILHO CEP: 30550370 - BELO HORIZONTE/MG
CNPJ: 11.655.531/0001-39
PROCESSO: 25351.681068/2010-59 AUTORIZ/MS: 1.08846.3
ATIVIDADE/CLASSE
ARMAZENAR: MEDICAMENTO
DISTRIBUIR: MEDICAMENTO
EXPEDIR: MEDICAMENTO
EMPRESA: TEX COURIER LTDA
ENDEREÇO: AV DOUTOR HUMBERTO GIANNELLA, 705
BAIRRO: SITIO PEDRA RACHADA/BELVAL CEP: 06422130 - BARUERI/SP
CNPJ: 73.939.449/0001-93
PROCESSO: 25351.001136/2012-60 AUTORIZ/MS: 1.09133.6
ATIVIDADE/CLASSE
ARMAZENAR: MEDICAMENTO
TRANSPORTAR: MEDICAMENTO
EMPRESA: LIFECOR COMÉRCIO DE PRODUTOS HOSPITALARES LTDA
ENDEREÇO: RUA DOMINGOS CRESCÊNCIO, Nº 818
BAIRRO: SANTANA CEP: 90650090 - PORTO ALEGRE/RS
CNPJ: 07.108.742/0001-84
PROCESSO: 25025.001768/2005-66 AUTORIZ/MS: 1.06070.9
ATIVIDADE/CLASSE
ARMAZENAR: MEDICAMENTO
DISTRIBUIR: MEDICAMENTO
EXPEDIR: MEDICAMENTO
EMPRESA: EXCLUSIVE FARMA MEDICAMENTOS LTDA ME
ENDEREÇO: RUA JOÃO LIBERATO, Nº187
BAIRRO: ARRUDA CEP: 52120070 - RECIFE/PE
CNPJ: 08.983.789/0001-50
PROCESSO: 25019.010634/2008-68 AUTORIZ/MS: 1.07580.7
ATIVIDADE/CLASSE
ARMAZENAR: MEDICAMENTO
DISTRIBUIR: MEDICAMENTO
EXPEDIR: MEDICAMENTO
EMPRESA: MAYKI COMERCIAL LTDA
ENDEREÇO: Rua Morgado de Mateus, 441
BAIRRO: Vila Mariana CEP: 04015051 - SÃO PAULO/SP
CNPJ: 02.649.090/0001-71
PROCESSO: 25000.023899/99-46 AUTORIZ/MS: 1.04247.9
ATIVIDADE/CLASSE
DISTRIBUIR: MEDICAMENTO
TRANSPORTAR: MEDICAMENTO
EMPRESA: HEALTHECNICA PRODUTOS HOSPITALARES LTDA
ENDEREÇO: RUA DR. MIRANDA DE AZEVEDO, Nº 1421
BAIRRO: VILA POMPÉIA CEP: 05027000 - SÃO PAULO/SP
CNPJ: 02.905.769/0001-84
PROCESSO: 25000.009641/99-37 AUTORIZ/MS: 1.03985.1
ATIVIDADE/CLASSE
ARMAZENAR: MEDICAMENTO
DISTRIBUIR: MEDICAMENTO
EXPEDIR: MEDICAMENTO
EXPORTAR: MEDICAMENTO
EMPRESA: LABORPACK EMBALAGENS LTDA.
ENDEREÇO: RUA JOAO SANTANA LEITE, 360
BAIRRO: CAMPO DA VILA CEP: 06501238 - SANTANA DE PARNAÍBA/SP
CNPJ: 43.058.767/0001-84
PROCESSO: 25000.001871/77 AUTORIZ/MS: 1.00731.4
ATIVIDADE/CLASSE
EMBALAR: MEDICAMENTO

RESOLUÇÃO - RE Nº 967, DE 15 DE MARÇO DE 2013

O Gerente-Geral de Inspeção, Monitoramento da Qualidade, Controle e Fiscalização de Insumos, Medicamentos, Produtos, Propaganda e Publicidade da Agência Nacional de Vigilância Sanitária no uso de suas atribuições legais conferidas pela Portaria nº 340, de 5 de março de 2012, tendo em vista o disposto nos incisos I, II, IV e V do art. 41 e no inciso I, § 1º do art. 55 do Regimento Interno aprovado nos termos do Anexo I da Portaria nº 354 de 11 de agosto de 2006, republicada no DOU de 21 de agosto de 2006,

considerando o disposto no inciso I do art. 41, da Portaria n.º 354, de 2006, resolve:

Art. 1º. Conceder Renovação de Autorização de Funcionamento para Empresas de Medicamentos, constantes do anexo desta Resolução.

Art. 2º Esta Resolução entra em vigor na data de sua publicação.

BRUNO GONÇALVES ARAÚJO RIOS

ANEXO

EMPRESA: TRANSJORI TRANSPORTES LTDA
ENDEREÇO: AVENIDA JOÃO VELOSO DA SILVA, Nº 922
BAIRRO: CIDADE JARDIM CUMBICA CEP: 07180010 - GUARULHOS/SP
CNPJ: 64.666.936/0001-39
PROCESSO: 25351.063977/2005-00 AUTORIZ/MS: 1.06236.3
ATIVIDADE/CLASSE
ARMAZENAR: INSUMOS FARMACÊUTICOS/MEDICAMENTO
TRANSPORTAR: INSUMOS FARMACÊUTICOS/MEDICAMENTO
EMPRESA: HOSPNEW MERITI DISTRIBUIDORA DE MEDICAMENTOS HOSPITALARES LTDA
ENDEREÇO: RUA JULIA ALVES DOS SANTOS, 02
BAIRRO: VALE DA SIMPATIA CEP: 25565240 - SÃO JOÃO DE MERITI/RJ
CNPJ: 10.517.576/0001-84
PROCESSO: 25351.106362/2009-00 AUTORIZ/MS: 1.07923.2
ATIVIDADE/CLASSE
ARMAZENAR: MEDICAMENTO
DISTRIBUIR: MEDICAMENTO
EXPEDIR: MEDICAMENTO
EMPRESA: DISTRIBUIDORA LAMED LTDA ME
ENDEREÇO: Av CURUA-UNA nº 836/A
BAIRRO: Santíssimo CEP: 6801000 - SANTARÉM/PA
CNPJ: 10.732.241/0001-89
PROCESSO: 25351.383254/2010-02 AUTORIZ/MS: 1.08413.7
ATIVIDADE/CLASSE
ARMAZENAR: MEDICAMENTO
DISTRIBUIR: MEDICAMENTO
EXPEDIR: MEDICAMENTO
EMPRESA: PADRÃO DIST. DE PRODUTOS E EQUIP. HOSPITALARES PADRE CALLOU LTDA
ENDEREÇO: RUA FLORIANO PEIXOTO, Nº 308
BAIRRO: SÃO JOSÉ CEP: 50020060 - RECIFE/PE
CNPJ: 09.441.460/0001-20
PROCESSO: 25019.002112/2002-05 AUTORIZ/MS: 1.05593.0
ATIVIDADE/CLASSE
ARMAZENAR: MEDICAMENTO
DISTRIBUIR: MEDICAMENTO
EXPEDIR: MEDICAMENTO
EMPRESA: R. B. A. NASCIMENTO
ENDEREÇO: RUA 24 DE JANEIRO, Nº 1933/A
BAIRRO: MACAUBA CEP: 64016903 - TERESINA/PI
CNPJ: 04.282.320/0001-32
PROCESSO: 25351.006278/2002-10 AUTORIZ/MS: 1.05308.6
ATIVIDADE/CLASSE
DISTRIBUIR: MEDICAMENTO
EMPRESA: COOPERATIVA DE TRANSPORTE DE CARGAS DO ESTADO DE SANTA CATARINA
ENDEREÇO: RUA MARECHAL DEODORO, Nº 36
BAIRRO: CENTRO CEP: 89700000 - CONCÓRDIA/SC
CNPJ: 81.800.849/0001-41
PROCESSO: 25024.000851/2008-10 AUTORIZ/MS: 1.07690.7
ATIVIDADE/CLASSE
TRANSPORTAR: MEDICAMENTO
EMPRESA: D R REPRESENTACOES LTDA ME
ENDEREÇO: RUA DA FAZENDA, N.º 400
BAIRRO: FLORA RICA CEP: 65800000 - BALSAS/MA
CNPJ: 04.954.908/0001-95
PROCESSO: 25351.393544/2009-11 AUTORIZ/MS: 1.07920.1
ATIVIDADE/CLASSE
ARMAZENAR: MEDICAMENTO
DISTRIBUIR: MEDICAMENTO
EXPEDIR: MEDICAMENTO
EMPRESA: TRANSPEDREIRA TRANSPORTE DE CARGAS AÉREAS E RODOVIÁRIAS LTDA-ME
ENDEREÇO: AVENIDA CAIAPÓ, Nº 704, QUADRA 97, LOTE 32
BAIRRO: SETOR SANTA GENOVEVA CEP: 74672400 - GOIÂNIA/GO
CNPJ: 26.683.227/0001-72
PROCESSO: 25351.014279/2009-13 AUTORIZ/MS: 1.07683.3
ATIVIDADE/CLASSE
TRANSPORTAR: INSUMOS FARMACÊUTICOS/MEDICAMENTO

Este documento pode ser verificado no endereço eletrônico http://www.in.gov.br/autenticidade.html, pelo código 00012013031900038

Documento assinado digitalmente conforme MP nº 2.200-2 de 24/08/2001, que institui a Infraestrutura de Chaves Públicas Brasileira - ICP-Brasil.

EMPRESA: JS DISTRIBUIDORA DE MEDICAMENTOS LTDA
ENDEREÇO: RUA DOUTOR MOACIR REZENDE Nº 256
BAIRRO: CENTRO CEP: 37410000 - TRÊS CORAÇÕES/MG
CNPJ: 00.386.000/0001-71
PROCESSO: 25351.215589/2009-15 AUTORIZ/MS: 1.07738.4
ATIVIDADE/CLASSE
ARMAZENAR: MEDICAMENTO
DISTRIBUIR: MEDICAMENTO
EXPEDIR: MEDICAMENTO
EMPRESA: FARQUIMICA DISTRIBUIDORA DE MEDICAMENTOS LTDA
ENDEREÇO: RUA DA ESTRADA QD 80 LT 07
BAIRRO: VILA BRASILIA CEP: 74905290 - APARECIDA DE GOIÂNIA/GO
CNPJ: 10.524.194/0001-88
PROCESSO: 25351.176717/2009-18 AUTORIZ/MS: 1.07752.1
ATIVIDADE/CLASSE
ARMAZENAR: MEDICAMENTO
DISTRIBUIR: MEDICAMENTO
EXPEDIR: MEDICAMENTO
EMPRESA: MEDICAMENTOS DE AZ LTDA
ENDEREÇO: RUA OCTAVIANO TEIXEIRA DOS SANTOS , Nº 1132, ANDAR 1, SALA 102
BAIRRO: CENTRO CEP: 85601030 - FRANCISCO BELTRÃO/PR
CNPJ: 09.676.256/0001-98
PROCESSO: 25351.803958/2008-19 AUTORIZ/MS: 1.07964.4
ATIVIDADE/CLASSE
ARMAZENAR: MEDICAMENTO
DISTRIBUIR: MEDICAMENTO
EXPEDIR: MEDICAMENTO
EMPRESA: SANCARGO LOGÍSTICA DE CARGAS LTDA
ENDEREÇO: RUA ANTONIO RODRIGUES FILHO, Nº 462
BAIRRO: VILA AEROPORTO CEP: 07170325 - GUARULHOS/SP
CNPJ: 66.146.093/0001-75
PROCESSO: 25351.307039/2005-19 AUTORIZ/MS: 1.06388.9
ATIVIDADE/CLASSE
ARMAZENAR: INSUMOS FARMACÊUTICOS/MEDICAMENTO
TRANSPORTAR: INSUMOS FARMACÊUTICOS/MEDICAMENTO
EMPRESA: LUFARMA DISTRIBUIDORA FARMACÊUTICA LTDA
ENDEREÇO: AVENIDA CRESCÊNCIO SILVEIRA Nº86
BAIRRO: CENTRO CEP: 45010060 - VITÓRIA DA CONQUISTA/BA
CNPJ: 04.357.900/0001-41
PROCESSO: 25351.174985/2002-20 AUTORIZ/MS: 1.05605.1
ATIVIDADE/CLASSE
ARMAZENAR: MEDICAMENTO
DISTRIBUIR: MEDICAMENTO
EXPEDIR: MEDICAMENTO
EMPRESA: MEDICAL WEST COMÉRCIO DE PRODUTOS MÉDICO HOSPITALARES LTDA -ME
ENDEREÇO: RUA MARECHAL ABREU LIMA Nº 05, LOJA 05
BAIRRO: REALENGO CEP: 21735240 - RIO DE JANEIRO/RJ
CNPJ: 09.268.808/0001-29
PROCESSO: 25351.137556/2011-20 AUTORIZ/MS: 1.08772.7
ATIVIDADE/CLASSE
ARMAZENAR: MEDICAMENTO
DISTRIBUIR: MEDICAMENTO
EXPEDIR: MEDICAMENTO
EMPRESA: UNI HOSPITALAR LTDA
ENDEREÇO: RUA ALAGOAS, Nº 253
BAIRRO: IPSEP CEP: 51350560 - RECIFE/PE
CNPJ: 07.484.373/0001-24
PROCESSO: 25019.003409/2005-22 AUTORIZ/MS: 1.06298.8
ATIVIDADE/CLASSE
ARMAZENAR: MEDICAMENTO
DISTRIBUIR: MEDICAMENTO
EXPEDIR: MEDICAMENTO
EMPRESA: LUCIANO L. DA SILVA
ENDEREÇO: RUA MAJOR ZEZINHO, Nº 333
BAIRRO: PARAÍBA CEP: 59300000 - CAICÓ/RN
CNPJ: 02.859.542/0001-40
PROCESSO: 25351.029355/2006-25 AUTORIZ/MS: 1.06498.9
ATIVIDADE/CLASSE
ARMAZENAR: MEDICAMENTO
DISTRIBUIR: MEDICAMENTO
EXPEDIR: MEDICAMENTO
TRANSPORTAR: MEDICAMENTO
EMPRESA: SWEETMIX INDUSTRIA COM. IMPORTACAO E EXPORTACAO LTDA
ENDEREÇO: ALAMEDA CACAPAVA, 60
BAIRRO: JARDIM SAIRA CEP: 18085250 - SOROCABA/SP
CNPJ: 00.026.910/0001-43
PROCESSO: 25351.011061/2007-28 AUTORIZ/MS: 1.06957.4
ATIVIDADE/CLASSE
ARMAZENAR: INSUMOS FARMAÇÊUTICOS
DISTRIBUIR: INSUMOS FARMACÊUTICOS
EXPEDIR: INSUMOS FARMACÊUTICOS
IMPORTAR: INSUMOS FARMACÊUTICOS
EMPRESA: DISTRIBUIDORA BEZERRA LTDA
ENDEREÇO: RUA DESEMBARGADOR JOSE PEREGRINO, 60
BAIRRO: CENTRO CEP: 58013500 - JOÃO PESSOA/PB
CNPJ: 10.188.871/0001-34
PROCESSO: 25351.190885/2011-29 AUTORIZ/MS: 1.08836.9
ATIVIDADE/CLASSE
ARMAZENAR: MEDICAMENTO
DISTRIBUIR: MEDICAMENTO
EXPEDIR: MEDICAMENTO
EMPRESA: RENASCENCE DISTRIBUIDORA DE MATERIAL HOSPITALAR LTDA.
ENDEREÇO: Q 212 NORTE, ALAMEDA-07, LOTE-09
BAIRRO: PLANO DIRETOR NORTE CEP: 77006314 - PALMAS/TO
CNPJ: 13.067.662/0001-20
PROCESSO: 25351.246413/2011-36 AUTORIZ/MS: 1.08893.5
ATIVIDADE/CLASSE
ARMAZENAR: MEDICAMENTO
DISTRIBUIR: MEDICAMENTO
EMPRESA: IAFA PRODUTOS PARA SAÚDE ME
ENDEREÇO: AVENIDA MATO GROSSO, Nº 92-W
BAIRRO: CENTRO CEP: 78300000 - TANGARÁ DA SERRA/MT
CNPJ: 06.980.042/0001-12
PROCESSO: 25351.430604/2005-41 AUTORIZ/MS: 1.06499.2
ATIVIDADE/CLASSE
ARMAZENAR: MEDICAMENTO
DISTRIBUIR: MEDICAMENTO
EXPEDIR: MEDICAMENTO
EMPRESA: REDENTOR COMÉRCIO E REPRESENTAÇÕES LTDA
ENDEREÇO: RUA GONÇALVES FERREIRA, Nº 66
BAIRRO: TELÉGRAFO CEP: 66060370 - BELÉM/PA
CNPJ: 04.280.271/0001-07
PROCESSO: 25351.297576/2005-43 AUTORIZ/MS: 1.06335.5
ATIVIDADE/CLASSE
ARMAZENAR: MEDICAMENTO
DISTRIBUIR: MEDICAMENTO
EXPEDIR: MEDICAMENTO
EMPRESA: MEDIBASE COMÉRCIO E DISTRIBUIÇÃO DE MEDICAMENTOS LTDA
ENDEREÇO: AV. DO FORTE, 1278 SALA 303/305
BAIRRO: VILA IPIRANGA CEP: 91360001 - PORTO ALEGRE/RS
CNPJ: 07.520.297/0001-65
PROCESSO: 25025.048651/2005-46 AUTORIZ/MS: 1.06503.5
ATIVIDADE/CLASSE
ARMAZENAR: MEDICAMENTO
DISTRIBUIR: MEDICAMENTO
EXPEDIR: MEDICAMENTO
EMPRESA: CIRURGICA BIOMÉDICA LTDA - ME
ENDEREÇO: AV. ROBERT KOCH, Nº 669
BAIRRO: VILA OPERARIA CEP: 86038350 - LONDRINA/PR
CNPJ: 11.215.901/0001-17
PROCESSO: 25023.178888/2010-50 AUTORIZ/MS: 1.08353.0
ATIVIDADE/CLASSE
ARMAZENAR: MEDICAMENTO
DISTRIBUIR: MEDICAMENTO
EXPEDIR: MEDICAMENTO
EMPRESA: equimed prod. equip. med. hosp. odont. ltda
ENDEREÇO: avenida chanceler oswaldo aranha, 1048 (pav. superior)
BAIRRO: josé conrado de araujo CEP: 49085100 - ARACAJU/SE
CNPJ: 02.350.719/0001-88
PROCESSO: 25351.483418/2009-50 AUTORIZ/MS: 1.07954.0
ATIVIDADE/CLASSE
ARMAZENAR: MEDICAMENTO
DISTRIBUIR: MEDICAMENTO
EXPEDIR: MEDICAMENTO
EMPRESA: UTIL. DROGAS LOGÍSTICA FARMACÊUTICA LTDA - ME
ENDEREÇO: AVENIDA T-63, Nº 4348, QUADRA 03, LOTE 59
BAIRRO: PARQUE ANHANGUERA CEP: 74335102 - GOIÂNIA/GO
CNPJ: 07.886.006/0001-57
PROCESSO: 25351.439383/2006-57 AUTORIZ/MS: 1.06829.2
ATIVIDADE/CLASSE
ARMAZENAR: MEDICAMENTO
DISTRIBUIR: MEDICAMENTO
EXPEDIR: MEDICAMENTO
EMPRESA: RCA COMERCIO E REPRESENTAÇÃO DE MEDICAMENTOS PRODUTOS HOSPITALARES E PERFUMARIA LTDA
ENDEREÇO: RUA CARMO DA CACHOEIRA Nº 217, LOJA 01
BAIRRO: SALGADO FILHO CEP: 30550370 - BELO HORIZONTE/MG
CNPJ: 11.655.531/0001-39
PROCESSO: 25351.681068/2010-59 AUTORIZ/MS: 1.08846.3
ATIVIDADE/CLASSE
ARMAZENAR: MEDICAMENTO
DISTRIBUIR: MEDICAMENTO
EXPEDIR: MEDICAMENTO
EMPRESA: PROGRESSIVA TRANSPORTES URGENTES LTDA
ENDEREÇO: RUA IBIRAJUBA, Nº 138
BAIRRO: JARDIM MONTE CARMELO CEP: 07194000 - GUARULHOS/SP
CNPJ: 03.629.287/0001-01
PROCESSO: 25351.199822/2007-64 AUTORIZ/MS: 1.07079.8
ATIVIDADE/CLASSE
TRANSPORTAR: MEDICAMENTO
EMPRESA: DISTRIBUIDORA SUED OFFSHORE LTDA
ENDEREÇO: AVENIDA NOSSA SENHORA DA GLÓRIA, Nº 267
BAIRRO: CAVALEIROS CEP: 27920360 - MACAÉ/RJ
CNPJ: 10.589.940/0001-11
PROCESSO: 25351.584787/2009-67 AUTORIZ/MS: 1.08024.3
ATIVIDADE/CLASSE
ARMAZENAR: MEDICAMENTO
DISTRIBUIR: MEDICAMENTO
EXPEDIR: MEDICAMENTO
EMPRESA: EXCLUSIVE FARMA MEDICAMENTOS LTDA ME
ENDEREÇO: RUA JOÃO LIBERATO, Nº187
BAIRRO: ARRUDA CEP: 52120070 - RECIFE/PE
CNPJ: 08.983.789/0001-50
PROCESSO: 25019.010634/2008-68 AUTORIZ/MS: 1.07580.7
ATIVIDADE/CLASSE
ARMAZENAR: MEDICAMENTO
DISTRIBUIR: MEDICAMENTO
EXPEDIR: MEDICAMENTO
EMPRESA: J ALMEIDA COMERCIAL LTDA
ENDEREÇO: AVENIDA JORNALISTA NICOLAU NETO, Nº 11, LOJA 02
BAIRRO: FERNÃO DIAS CEP: 31920010 - BELO HORIZONTE/MG
CNPJ: 03.474.341/0001-97
PROCESSO: 25351.205932/2002-68 AUTORIZ/MS: 1.05489.1
ATIVIDADE/CLASSE
ARMAZENAR: MEDICAMENTO
DISTRIBUIR: MEDICAMENTO
EXPEDIR: MEDICAMENTO
EMPRESA: ONCOLINE COMÉRCIO DE MEDICAMENTO LTDA
ENDEREÇO: RUA FREI GASPAR DA MADRE DE DEUS, Nº 830, BARRACÃO Nº 18
BAIRRO: NOVO MUNDO CEP: 81050590 - CURITIBA/PR
CNPJ: 07.909.536/0001-73
PROCESSO: 25023.021165/2006-81 AUTORIZ/MS: 1.06967.9
ATIVIDADE/CLASSE
ARMAZENAR: MEDICAMENTO
DISTRIBUIR: MEDICAMENTO
EXPEDIR: MEDICAMENTO
EMPRESA: TECNOFARMA TECNOLOGIA FARMACEUTICA LTDA
ENDEREÇO: Rua Juscelino Kubitschek, 13
BAIRRO: Jardim América CEP: 65930000 - AÇAILÂNDIA/MA
CNPJ: 05.334.483/0001-84
PROCESSO: 25014.000527/2010-82 AUTORIZ/MS: 1.08188.1
ATIVIDADE/CLASSE
ARMAZENAR: MEDICAMENTO
DISTRIBUIR: MEDICAMENTO
EXPEDIR: MEDICAMENTO
EMPRESA: PAULO CAMINHA TUTIS
ENDEREÇO: RUA GENERAL NETO Nº 1067
BAIRRO: CENTRO CEP: 96450000 - DOM PEDRITO/RS
CNPJ: 05.876.928/0001-58
PROCESSO: 25351.064188/2011-91 AUTORIZ/MS: 1.08737.7
ATIVIDADE/CLASSE
TRANSPORTAR: INSUMOS FARMACÊUTICOS/MEDICAMENTO
EMPRESA: EXTRAMEDI DISTRIBUIDORA DE PRODUTOS HOSPITALARES LTDA - ME
ENDEREÇO: Rua Desvio Bucarest, quadra 255, Lote 11
BAIRRO: Jardim Novo Mundo CEP: 74703100 - GOIÂNIA/GO
CNPJ: 09.284.952/0001-59
PROCESSO: 25351.312206/2008-96 AUTORIZ/MS: 1.07577.8
ATIVIDADE/CLASSE
ARMAZENAR: MEDICAMENTO
DISTRIBUIR: MEDICAMENTO
EXPEDIR: MEDICAMENTO
EMPRESA: MALLINCKRODT DO BRASIL LTDA
ENDEREÇO: AVENIDA DAS NAÇÕES UNIDAS, Nº 23013
BAIRRO: VILA ALMEIDA CEP: 04795100 - SÃO PAULO/SP
CNPJ: 30.153.811/0001-93
PROCESSO: 25001.008557/77 AUTORIZ/MS: 1.01398.1
ATIVIDADE/CLASSE
ARMAZENAR: MEDICAMENTO
DISTRIBUIR: MEDICAMENTO
EXPEDIR: MEDICAMENTO
EXPORTAR: MEDICAMENTO
IMPORTAR: MEDICAMENTO
EMPRESA: AMERICAN FARMA DISTRIBUIDORA FARMACÊUTICA LTDA
ENDEREÇO: RUA JOÃO BRAGA 202
BAIRRO: IMBIRIBEIRA CEP: 51170580 - RECIFE/PE
CNPJ: 03.551.937/0001-43
PROCESSO: 25000.001184/00-39 AUTORIZ/MS: 1.04650.1
ATIVIDADE/CLASSE
ARMAZENAR: MEDICAMENTO
DISTRIBUIR: MEDICAMENTO
EXPEDIR: MEDICAMENTO
TRANSPORTAR: MEDICAMENTO
EMPRESA: DISTRIBUIDORA DE MEDICAMENTOS SANTA CRUZ LTDA
ENDEREÇO: PRAÇA AGRICOLA LA PAZ TRISTANTE, 144
BAIRRO: PQ INDUSTRIAL ANHANGUERA CEP: 06276035 - OSASCO/SP
CNPJ: 61.940.292/0001-37
PROCESSO: 25023.000338/95 AUTORIZ/MS: 1.03129.5
ATIVIDADE/CLASSE
ARMAZENAR: MEDICAMENTO
DISTRIBUIR: MEDICAMENTO
EXPEDIR: MEDICAMENTO
TRANSPORTAR: MEDICAMENTO

Este documento pode ser verificado no endereço eletrônico http://www.in.gov.br/autenticidade.html, pelo código 00012013031900039

Documento assinado digitalmente conforme MP nº 2.200-2 de 24/08/2001, que institui a Infraestrutura de Chaves Públicas Brasileira - ICP-Brasil.

Ministério da Saúde

Agência Nacional de Vigilância Sanitária
www.anvisa.gov.br

DATAVISA
Autorizações e Cadastro

Institucional | Anvisa Divulga | Serviços | Áreas de Atuação | Legislação

Espaço Cidadão | Profissional de Saúde | Setor Regulado

DADOS DA EMPRESA

Razão Social MEDICAMENTOS DE AZ LTDA	**CNPJ** 09.676.256/0001-98
Endereço Completo RUA OCTAVIANO TEIXEIRA DOS SANTOS , Nº 1132, ANDAR 1, SALA 102 - CENTRO CEP: 85601030 - FRANCISCO BELTRÃO/PR	**Telefone** 46 35235454
Responsável Técnico MICHELLI LUI VILLAR	**Responsável Legal** EVELLYN FOLLADOR

DADOS DO CADASTRO

Cadastro Nº 1.07.964-4	**Data do Cadastro** 28/09/2009	**Situação** **ATIVA**
Nº do Processo 25351.803958/2008-19	**Cadastro** Comum	

Atividades / Classes

ARMAZENAR
- Medicamento

DISTRIBUIR
- Medicamento

EXPEDIR
- Medicamento

[Voltar] [Nova Consulta]

SIA, Trecho 5, Área Especial 57, Bloco B, Térreo Brasília -DF - CEP: 71205-050 - Central de Atendimento Anvisa - 0800 642 9782

Copyright © ANVISA. Todos os direitos reservados.

MEDICAMENTOS DE AZ LTDA. ME.
CNPJ. nº 09.676.256/0001-98
PRIMEIRA ALTERAÇÃO DE CONTRATO SOCIAL – FL. 01/04.

Évellyn Follador, brasileira, solteira, comerciante, nascida dia 17/07/1991 em Ariquemes estado de Rondônia, residente e domiciliada na Rua Octaviano Teixeira dos Santos nº 1.132, 1º andar, apartamento 101, centro, em Francisco Beltrão estado do Paraná, portadora da carteira de identidade RG. nº 9.442.285.0 –SSP.I.I.- Paraná, CPF. MF. nº 044.152.329-30 e **Ivaldir Urio**, brasileiro. casado pelo regime de separação total de bens, aposentado, residente e domiciliado na Rua Elias Scalco nº 486, Bairro Luther King, em Francisco Beltrão estado do Paraná, portador da carteira de identidade RG. nº 901.310 – SSP I.I. - Paraná, CPF. MF. nº 097.850.949-87 , únicos sócios da **" MEDICAMENTOS DE AZ LTDA. ME. "** , com sede na Rua Octaviano Teixeira dos Santos nº 1.132, 1º andar, sala 102, centro, em Francisco Beltrão estado do Paraná, CEP 85.601-030, com contrato social registrado na Junta Comercial do Paraná sob nº 41206233390 em 02/07/2008, registro de microempresa nº 20082823847 em 02/07/2008, resolvem alterar o contrato social conforme segue :

CLÁUSULA PRIMEIRA : INGRESSO DE SÓCIO : Ingressa na sociedade neste ato Kerellyn Follador, brasileira, solteira, emancipada, estudante, nascida dia 18/08/1994 em Ariquemes estado de Rondônia, residente e domiciliada na Rua Octaviano Teixeira dos Santos nº 1.132, 1º andar, apartamento 101, centro, em Francisco Beltrão estado do Paraná, portadora da carteira de identidade RG. nº 9.442.366.0 – SSP I.I. - Paraná. CPF. MF. nº 085.472.379-09.

PARÁGRAFO ÚNICO : A sócia ingressante Kerellyn Follador, declara conhecer a situação econômico financeira da sociedade, ficando sub-rogada nos direitos e obrigações decorrentes do presente instrumento.

CLÁUSULA SEGUNDA : RETIRADA DE SÓCIO E TRANSFERÊNCIA DE QUOTAS : O sócio Ivaldir Urio retira-se da sociedade, cedendo e transferindo às 1.000 (um mil) quotas de capital que possui, pelo valor nominal de R$ 1.000,00 (um mil reais) para a sócia Kerellyn Follador e declara haver recebido em moeda corrente do país, neste ato, dando plena, raza e total quitação das quotas de capital à sócia Kerellyn Follador e à sociedade.

CLÁUSULA TERCEIRA : CAPITAL SOCIAL : Situação atual - Valor R$ 100.000,00 totalmente integralizado. Forma de integralização em moeda corrente do País – Número de quotas 100.000 – valor unitário das quotas R$ 1,00 – Distribuição de quotas :

Sócios	Quotas	Capital R$	Participação %
Évellyn Follador	99.000	99.000,00	99,00
Kerellyn Follador	1.000	1.000,00	1,00
Totais.....	100.000	100.000,00	100,00

CLÁUSULA QUARTA : ADMINISTRAÇÃO: A administração da sociedade caberá individualmente às sócias **Évellyn Follador** e **Kerellyn Follador** , com poderes e

Cartório Malta 2º Notas
Fco. Beltrão - PR
CARTÓRIO DO 2º OFÍCIO DE NOTAS FRANCISCO BELTRÃO PR

EM BRANCO

EM BRANCO

Cópia autenticada da última folha do documento
Cartório Malta 2º Notas
Fco. Beltrão - PR

CARTÓRIO DO 2º OFÍCIO
FRANCISCO BELTRÃO - PR

2º TABELIONATO DE NOTAS — CARTÓRIO MALTA
Rua Tenente Camargo, 1999 – Centro – Francisco Beltrão – PR – CEP: 85.601-610 – Telefax: (46) 3055-6500

AUTENTICAÇÃO

A presente fotocópia confere com o documento a mim apresentado
O referido é verdade e Dou Fé.
Francisco Beltrão - PR 17/05/2013

DIEGO PATRIC GEMELLI - EMPREGADO AUTORIZADO - R$2,82

QUALQUER EMENDA OU RASURA NÃO SERÁ CONSIDERADO COMO INDÍCIO DE ADULTERAÇÃO

atribuições de administradoras, autorizado o uso do nome empresarial, vedado, no entanto, em atividades estranhas ao interesse social ou assumir obrigações seja em favor de qualquer dos quotistas ou de terceiros, bem como onerar ou alienar bens imóveis da sociedade, sem autorização do outro sócio.

CLÁUSULA QUINTA : DESIMPEDIMENTO : As administradoras declaram, sob as penas da Lei, de que não estão impedidas de exercerem a administração da sociedade, por lei especial, ou em virtude de condenação criminal, ou por se encontrar sob os efeitos dela, a pena que vede, ainda que temporariamente, o acesso a cargos públicos ; ou por crime falimentar, de prevaricação, peita ou suborno, concussão, peculato, ou contra a economia popular, contra o sistema financeiro nacional, contra normas de defesa da concorrência, contra as relações de consumo, fé pública, ou a propriedade.

CLÁUSULA SEXTA : DA CONSOLIDAÇÃO DO CONTRATO SOCIAL :

À vista das modificações ora ajustadas e em consonância com o que determina o art. 2.031 da Lei nº 10.406/2002, os sócios resolveram atualizar e consolidar o contrato social, tornando-se assim sem efeito, a partir desta data, as cláusulas e condições contidas no contrato primitivo que, adequado às disposições da referida Lei nº 10.406/2002 aplicáveis a êste tipo societário, passa a ter a seguinte redação :

MEDICAMENTOS DE AZ LTDA. ME.
CNPJ. nº 09.676.256/0001-98
CONTRATO SOCIAL CONSOLIDADO.

Évellyn Follador, brasileira, solteira, comerciante, nascida dia 17/07/1991 em Ariquemes estado de Rondônia, residente e domiciliada na Rua Octaviano Teixeira dos Santos nº 1.132, 1º andar, apartamento 101, centro, em Francisco Beltrão estado do Paraná, portadora da carteira de identidade RG. nº 9.442.285.0 –SSP. I.I.- Paraná, CPF. MF. nº 044.152.329-30 e **Kerellyn Follador**, brasileira, solteira, emancipada, estudante, nascida dia 18/08/1994 em Ariquemes estado de Rondônia, residente e domiciliada na Rua Octaviano Teixeira dos Santos nº 1.132, 1º andar, apartamento 101, centro, em Francisco Beltrão estado do Paraná, portadora da carteira de identidade RG. nº 9.442.366.0 – SSP I.I. - Paraná, CPF. MF. nº 085.472.379-09, únicos sócios da **" MEDICAMENTOS DE AZ LTDA. ME. "** , com sede na Rua Octaviano Teixeira dos Santos nº 1.132, 1º andar, sala 102, centro, em Francisco Beltrão estado do Paraná, CEP 85.601-030, com contrato social registrado na Junta Comercial do Paraná sob nº 41206233390 em 02/07/2008, registro de microempresa nº 20082823847 em 02/07/2008, resolvem consolidar o contrato social conforme segue :

CLÁUSULA PRIMEIRA : NOME EMPRESARIAL : A sociedade gira sob o nome empresarial de " MEDICAMENTOS DE AZ LTDA. ME."

CARTÓRIO DO 2º OFÍCIO FRANCISCO BELTRÃO - PR
Selo de autenticidade aposto na última folha do documento
Cartório Malta 2º Notas
Fco. Beltrão - PR

EM BRANCO

EM BRANCO

Cartório Malta 2º Notas
Fco. Beltrão - PR

CARTÓRIO DO 2º OFÍCIO
FRANCISCO BELTRÃO - PR

2º TABELIONATO DE NOTAS — CARTÓRIO MALTA

Rua Tenente Camargo, 1999 – Centro – Francisco Beltrão - PR – CEP: 85.601-610 – Telefax: (46) 3055-6200

AUTENTICAÇÃO

A presente fotocópia confere com o documento a mim apresentado.
O referido é verdade e Dou Fé.
Francisco Beltrão - PR 17/05/2013

DIEGO PATRIC GEMELLI - EMPREGADO AUTORIZADO - R$2,82

QUALQUER EMENDA OU RASURA SERÁ CONSIDERADO COMO INDÍCIO DE ADULTERAÇÃO

MEDICAMENTOS DE AZ LTDA. ME.
CNPJ. nº 09.676.256/0001-98
PRIMEIRA ALTERAÇÃO DE CONTRATO SOCIAL – FL. 03/04.

CLÁUSULA SEGUNDA : SEDE E FORO : Rua Octaviano Teixeira Dos Santos nº 1.132 , 1º andar, sala 102, centro, em Francisco Beltrão estado do Paraná, CEP 85.601-030.

CLÁUSULA TERCEIRA : OBJETO SOCIAL : A sociedade tem por objeto social o ramo de " Comércio atacadista de medicamentos e drogas de uso humano ; instrumentos e materiais para uso médico, cirúrgico, hospitalar e laboratórios ; próteses e artigos de ortopedia ; produtos odontológicos ; artigos de cosméticos , perfumarias e ervanários ; roupas e acessórios para uso profissional e de segurança do trabalho e produtos de higiene, limpeza e conservação.

CLÁUSULA QUARTA : INICIO DE ATIVIDADES E PRAZO DE DURAÇÃO : A sociedade iniciou suas atividades em 17 de julho de 2008, e seu prazo de duração é indeterminado.

CLÁUSULA QUINTA : CAPITAL SOCIAL : CAPITAL SOCIAL : Situação atual – Valor R$ 100.000,00 totalmente integralizado. Forma de integralização em moeda corrente do País – Número de quotas 100.000 – valor unitário das quotas R$ 1,00 – Distribuição de quotas :

Sócios	Quotas	Capital R$	Participação %
Évellyn Follador	99.000	99.000,00	99,00
Kerellyn Follador	1.000	1.000,00	1,00
Totais.....	100.000	100.000,00	100,00

CLÁUSULA SEXTA : ADMINISTRAÇÃO : A administração da sociedade caberá individualmente as sócias **Évellyn Follador** e **Kerellyn Follador**, com poderes e atribuições de administradoras, autorizado o uso do nome empresarial, vedado, no entanto, em atividades estranhas ao interesse social ou assumir obrigações seja em favor de qualquer dos quotistas ou de terceiros, bem como onerar ou alienar bens imóveis da sociedade, sem autorização do outro sócio.

CLÁUSULA SÉTIMA : PRÓ-LABORE : Os sócios poderão, de comum acordo, fixar uma retirada mensal, a título de " pró-labore ", observadas as disposições regulamentares pertinentes.

CLÁUSULA OITAVA: CESSÃO E TRANSFERÊNCIA DE QUOTAS: As quotas são indivisíveis e não poderão ser cedidas ou transferidas a terceiros sem o consentimento do outro sócio, a quem fica assegurado, em igualdade de condições e preço, direito de preferência para a sua aquisição se postas à venda, formalizando, se realizada a cessão delas, a alteração contratual pertinente.

CLÁUSULA NONA : RESPONSABILIDADE DOS SÓCIOS : A responsabilidade de cada sócio é restrita ao valor de suas quotas, mas todos respondem solidariamente pela integralização do capital social.

CLÁUSULA DÉCIMA : PRESTAÇÃO DE CONTAS. Ao término de cada exercício social, em 31 de dezembro, as administradoras prestarão contas justificadas de sua administração, procedendo à elaboração do inventário, do balanço patrimonial e

Esta última folha do documento foi
Cartório Malta 2º Notas
Fco. Beltrão - PR

CARTÓRIO DO 2º OFÍCIO
FRANCISCO BELTRÃO - PR

EM BRANCO

EM BRANCO

Cópia da última folha do documento
Cartório Malta 2º Notas
Fco. Beltrão - PR

CARTÓRIO DO 2º OFÍCIO
FRANCISCO BELTRÃO - PR

2º TABELIONATO DE NOTAS CARTÓRIO MALTA
Rua Tenente Camargo, 1909 – Centro – Francisco Beltrão - PR – CEP: 85.601-610 – Tel/fax: (46) 3055-6200

AUTENTICAÇÃO
A presente fotocópia confere com o documento a mim apresentado.
O referido é verdade e Dou Fé.
Francisco Beltrão - PR 17/05/2013

DIEGO PATRIC GEMELLI - EMPREGADO AUTORIZADO - R$2,82

QUALQUER EMENDA OU RASURA SEM RESSALVA INVALIDA ESTE DOCUMENTO COM INDÍCIO DE ADULTERAÇÃO

do balanço de resultado econômico, cabendo aos sócios, na proporção de suas quotas, os lucros ou perdas apurados.

CLÁUSULA DÉCIMA PRIMEIRA : DELIBERAÇÕES SOCIAIS : Nos quatro meses seguintes ao término do exercício social, os sócios deliberarão sobre as contas e designarão administradores quando for o caso.

CLÁUSULA DÉCIMA SEGUNDA : ABERTURA DE FILIAIS OU OUTRAS DEPENDÊNCIAS : A sociedade poderá a qualquer tempo, abrir ou fechar filial ou outra dependência, mediante alteração contratual assinada por todos os sócios.

CLÁUSULA DÉCIMA TERCEIRA : FALECIMENTO OU INTERDIÇÃO DE SÓCIO (S) : Falecendo ou interditado qualquer sócio, a sociedade continuará suas atividades com os herdeiros, sucessores e o incapaz. Não sendo possível ou inexistindo interesse destes ou do (s) sócio (s) remanescente (s), o valor de seus haveres será apurado e liquidado com base na situação patrimonial da sociedade, à data da resolução, verificada em balanço especialmente levantado.

PARÁGRAFO ÚNICO : O mesmo procedimento será adotado em outros casos em que a sociedade se resolva em relação a seu sócio.

CLÁUSULA DÉCIMA QUARTA : DESIMPEDIMENTO : As administradoras declaram, sob as penas da Lei, de que não estão impedidas de exercerem a administração da sociedade, por lei especial, ou em virtude de condenação criminal, ou por se encontrar sob os efeitos dela, a pena que vede, ainda que temporariamente, o acesso a cargos públicos ; ou por crime falimentar, de prevaricação, peita ou suborno, concussão, peculato, ou contra a economia popular, contra o sistema financeiro nacional, contra normas de defesa da concorrência, contra as relações de consumo, fé pública, ou a propriedade.

CLÁUSULA DÉCIMA QUINTA : DISTRIBUIÇÃO DE LUCROS : A empresa poderá distribuir lucros aos sócios na proporção de suas quotas de capital, através de balanços intermediários.

CLÁUSULA DÉCIMA SEXTA : FORO : Fica eleito o foro da cidade de Francisco Beltrão estado do Paraná, para o exercício e o cumprimento dos direitos e obrigações resultantes deste contrato.

Lavrado em três vias de igual teor e forma.

Francisco Beltrão, 01 de outubro de 2010.

SÓCIOS :

Évellyn Follador

Kerellyn Follador

SÓCIO RETIRANTE :

Ivaldir Urio

CARTÓRIO DO 2º OFÍCIO FRANCISCO BELTRÃO - PR

Cartório Maita 2º Ofício Francisco Beltrão - PR
Reconhecimento válido para a última folha do documento

JUNTA COMERCIAL DO PARANA
AGENCIA REGIONAL DE FRANCISCO BELTRAO
CERTIFICO O REGISTRO EM: 12/11/2010
SOB NÚMERO: 20108242587
Protocolo: 10/824258-7, DE 11/11/2010
Empresa:41 2 0623339 0
MEDICAMENTOS DE AZ LTDA -ME
SEBASTIÃO MOTTA

JUNTA COMERCIAL DO PARANÁ

13-14

EM BRANCO

EM BRANCO

CARTÓRIO DO 2º OFÍCIO
FRANCISCO BELTRÃO - PR

2º TABELIONATO DE NOTAS — CARTÓRIO MALTA
Rua Tenente Camargo, 1999 – Centro – Francisco Beltrão - PR – CEP: 85.601-610 – Telefax: (46) 3525-6200

AUTENTICAÇÃO
A presente fotocópia confere com o documento a mim apresentado
O referido é verdade e Dou Fé.
Francisco Beltrão - PR 17/05/2013

DIEGO PATRIC GEMELLI - EMPREGADO AUTORIZADO - R$2,82

QUALQUER EMENDA OU RASURA SERÁ CONSIDERADO COMO INDÍCIO DE ADULTERAÇÃO

2º Tabelionato - Fco. Beltrão
Selo Funarpen
R$ 0,47

Lei 13.228 de 18/0
SELO
FUNARPEN

TABELIONATO
DE
NOTAS
EQR69164

Receita Federal

Comprovante de Inscrição e de Situação Cadastral

Contribuinte,

Confira os dados de Identificação da Pessoa Jurídica e, se houver qualquer divergência, providencie junto à RFB a sua atualização cadastral.

REPÚBLICA FEDERATIVA DO BRASIL

CADASTRO NACIONAL DA PESSOA JURÍDICA

NÚMERO DE INSCRIÇÃO	COMPROVANTE DE INSCRIÇÃO E DE SITUAÇÃO CADASTRAL	DATA DE ABERTURA
09.676.256/0001-98 MATRIZ		02/07/2008

NOME EMPRESARIAL
MEDICAMENTOS DE AZ LTDA. - ME

TÍTULO DO ESTABELECIMENTO (NOME DE FANTASIA)
ANGEOMED

CÓDIGO E DESCRIÇÃO DA ATIVIDADE ECONÔMICA PRINCIPAL
46.44-3-01 - Comércio atacadista de medicamentos e drogas de uso humano

CÓDIGO E DESCRIÇÃO DAS ATIVIDADES ECONÔMICAS SECUNDÁRIAS
46.45-1-01 - Comércio atacadista de instrumentos e materiais para uso médico, cirúrgico, hospitalar e de laboratórios
46.45-1-02 - Comércio atacadista de próteses e artigos de ortopedia
46.46-0-01 - Comércio atacadista de cosméticos e produtos de perfumaria
46.49-4-08 - Comércio atacadista de produtos de higiene, limpeza e conservação domiciliar
46.42-7-02 - Comércio atacadista de roupas e acessórios para uso profissional e de segurança do trabalho
46.45-1-03 - Comércio atacadista de produtos odontológicos

CÓDIGO E DESCRIÇÃO DA NATUREZA JURÍDICA
206-2 - SOCIEDADE EMPRESARIA LIMITADA

LOGRADOURO	NÚMERO	COMPLEMENTO
R OCTAVIANO TEIXEIRA DOS SANTOS	1132	ANDAR 1 SALA 102

CEP	BAIRRO/DISTRITO	MUNICÍPIO	UF
85.601-030	CENTRO	FRANCISCO BELTRAO	PR

SITUAÇÃO CADASTRAL	DATA DA SITUAÇÃO CADASTRAL
ATIVA	02/07/2008

MOTIVO DE SITUAÇÃO CADASTRAL

SITUAÇÃO ESPECIAL	DATA DA SITUAÇÃO ESPECIAL
********	********

Aprovado pela Instrução Normativa RFB nº 1.183, de 19 de agosto de 2011.

Emitido no dia **02/05/2013** às **09:18:26** (data e hora de Brasília). Página: **1/1**

Voltar

© Copyright Receita Federal do Brasil - 02/05/2013

MEDICAMENTOS DE AZ LTDA – ME.

CNPJ: 09.676.256/0001-98
IE: 904.521.09-41
Rua Octaviano Teixeira dos Santos, 1132, Andar 1, Sala 102 – Centro
CEP: 85.601-030 - Francisco Beltrão – Estado do Paraná
Fone/Fax: (46)3523-5454 - E-mail: az.medicamentos@gmail.com

À
PREFEITURA MUNICIPAL DE PLANALTO
Estado do Paraná

Ref.: ***TOMADA DE PREÇOS N.º: 004/2013***

A/C: Comissão Permanente de Licitações.

DECLARAÇÃO DE IDONEIDADE

A empresa ***MEDICAMENTOS DE AZ LTDA****, inscrita no CNPJ sob n. º 09.676.256/0001-98,* ***DECLARA*** *para os devidos fins de direito na qualidade de proponente do procedimento licitatório, sob a Modalidade Tomada de Preços n.º 004/2013, instaurada por esta Prefeitura Municipal, que não fomos declarados inidôneos para licitar ou contratar com o Poder Público, em qualquer de suas esferas, ciente da obrigatoriedade de declarar ocorrências posteriores.*

Por ser a expressão da verdade, firmamos o presente.

Francisco Beltrão, 04 de Junho de 2013.

09.676.256/0001-98
MEDICAMENTOS
DE AZ LTDA.
Rua Octaviano T. dos Santos, 1132
Centro - CEP 85601-930
Francisco Beltrão - Paraná

CAD/ICMS
90452109-41
MEDICAMENTOS DE AZ LTDA
Rua Octaviano T. dos Santos. 1132
Centro - CEP 85601-030
Francisco Beltrão - PR

MEDICAMENTOS AZ
Sócio Gerente
MEDICAMENTOS DE AZ LTDA.
Kérellyn Follador - Sócio Gerente
RG: 9.442.366-0 SSP/PR
CPF: 085.472.379-09

15-17

MEDICAMENTOS DE AZ LTDA – ME.

CNPJ: 09.676.256/0001-98
IE: 904.521.09-41
Rua Octaviano Teixeira dos Santos, 1132, Andar 1, Sala 102 – Centro
CEP: 85.601-030 - Francisco Beltrão – Estado do Paraná
Fone/Fax: (46)3523-5454 - E-mail: az.medicamentos@gmail.com

À
PREFEITURA MUNICIPAL DE PLANALTO
Estado do Paraná

Ref.: ***TOMADA DE PREÇOS N.º: 004/2013***

A/C: Comissão Permanente de Licitações.

DECLARAÇÃO DE INEXISTÊNCIA DE EMPREGADOS MENORES

A empresa ***MEDICAMENTOS DE AZ LTDA****, inscrita no CNPJ sob n. º 09.676.256/0001-98, intermédio de seu representante legal,* ***DECLARA*** *para os devidos fins do disposto no Inciso XXXIII do art. 7º da Constituição Federal, do Inciso V do art. 27 da Lei nº 8666/93, de 21 de junho de 1993, acrescido pela Lei nº 9.854, de 27 de outubro de 1999 e Decreto 4.358, de 05 de setembro de 2002, que não emprega menor de dezoito anos em trabalho noturno, perigoso ou insalubre e não emprega menor de dezesseis anos, salvo na condição de aprendiz (Não!).*

Por ser a expressão da verdade, firmamos a presente declaração.

Francisco Beltrão, 04 de Junho de 2013.

CAD/ICMS
90452109-41
MEDICAMENTOS DE AZ LTDA
Rua Octaviano T. dos Santos, 1132
Centro - CEP 85601-030
Francisco Beltrão - PR

09.676.256/0001-98
MEDICAMENTOS DE AZ LTDA.
Rua Octaviano T. dos Santos, 1132
Centro - CEP 85601-030
Francisco Beltrão - Paraná

Kérellyn Follador
MEDICAMENTOS AZ
Sócio Gerente

MEDICAMENTOS DE AZ LTDA.
Kérellyn Follador - Sócio Gerente
RG: 9.442.366-0 SSP/PR
CPF: 085.472.379-09

Francisco Gentryo - PR
CEP 85201-030

MEDICAMENTOS DE ALTA

CADINCIS

PREFEITURA DO MUNICÍPIO DE PLANALTO
CNPJ 76.460.526/0001-16
Praça são Francisco de Assis, 1583
Fones: (046) 555-1331 – Fax: 555-1272
85750-000 - PLANALTO - PARANÁ

TOMADA DE PREÇOS Nº 004/2013
DATA: 04/06/2013

EMPRESA: CENTERMEDI-COMERCIO DE PRODUTOS HOSPITALARES LTDA

DOCUMENTOS PARA HABILITAÇÃO

- Certidão Negativa de Débitos CND – Validade até: **17/11/2013**
- Certidão de Regularidade de Situação CRS-FGTS – Validade **até: 18/06/2013;**
- Certidão Negativa de Tributos Federais – Validade até **12/11/2013;**
- Certidão Negativa de Tributos Estaduais – Validade até **18/07/2013;**
- Certidão Negativa de Tributos Municipais – Validade até **13/08/2013;**
- Certidão de negativas de débitos trabalhistas – Validade até **12/10/2013;**
- Autorização de Funcionamento expedida pela ANVISA
- Contrato Social da Empresa;
- CNPJ da empresa;
- Declaração de idoneidade (anexo III)
- Declaração de Observância ao Disposto do Inciso XXXIII do Artigo 7° da Constituição Federal.

MINISTÉRIO DA FAZENDA
Secretaria da Receita Federal do Brasil

CERTIDÃO NEGATIVA
DE DÉBITOS RELATIVOS ÀS CONTRIBUIÇÕES PREVIDENCIÁRIAS E ÀS DE TERCEIROS

Nº 000662013-19025030
Nome: CENTERMEDI-COMERCIO DE PRODUTOS HOSPITALARES LTDA
CNPJ: 03.652.030/0001-70

Ressalvado o direito de a Fazenda Nacional cobrar e inscrever quaisquer dívidas de responsabilidade do sujeito passivo acima identificado que vierem a ser apuradas, é certificado que não constam pendências em seu nome relativas a contribuições administradas pela Secretaria da Receita Federal do Brasil (RFB) e a inscrições em Dívida Ativa da União (DAU).

Esta certidão, emitida em nome da matriz e válida para todas as suas filiais, refere-se exclusivamente às contribuições previdenciárias e às contribuições devidas, por lei, a terceiros, inclusive às inscritas em DAU, não abrangendo os demais tributos administrados pela RFB e as demais inscrições em DAU, administradas pela Procuradoria-Geral da Fazenda Nacional (PGFN), objeto de Certidão Conjunta PGFN/RFB.

Esta certidão é valida para as finalidades previstas no art. 47 da Lei nº 8,212 de 24 de julho de 1991, exceto para:

- averbação de obra de construção civil no Registro de Imóveis;
- redução de capital social, transferência de controle de cotas de sociedade limitada e cisão parcial ou transformação de entidade ou de sociedade sociedade empresária simples;
- baixa de firma individual ou de empresário, conforme definido pelo art.931 da Lei nº 10.406, de 10 de Janeiro de 2002 - Código Civil, extinção de entidade ou sociedade empresária ou simples.

A aceitação desta certidão está condicionada à finalidade para a qual foi emitida e à verificação de sua autenticidade na Internet, no endereço <http://www.receita.fazenda.gov.br>.

Certidão emitida com base na Portaria Conjunta PGFN/RFB nº 01, de 20 de janeiro de 2010.

Emitida em 21/05/2013.
Válida até 17/11/2013.

Certidão emitida gratuitamente.

Atenção:qualquer rasura ou emenda invalidará este documento.

IMPRIMIR VOLTAR

CAIXA
CAIXA ECONÔMICA FEDERAL

Certificado de Regularidade do FGTS - CRF

Inscrição: 03652030/0001-70
Razão Social: CENTERMEDI COMERCIO DE PRODUTOS HOSPITALARES LTDA
Endereço: ROD BR 480 795 / CENTRO / BARAO DE COTEGIPE / RS / 99740-000

A Caixa Econômica Federal, no uso da atribuição que lhe confere o Art. 7, da Lei 8.036, de 11 de maio de 1990, certifica que, nesta data, a empresa acima identificada encontra-se em situação regular perante o Fundo de Garantia do Tempo de Serviço - FGTS.

O presente Certificado não servirá de prova contra cobrança de quaisquer débitos referentes a contribuições e/ou encargos devidos, decorrentes das obrigações com o FGTS.

Validade: 20/05/2013 a 18/06/2013

Certificação Número: 2013052007321920563084

Informação obtida em 24/05/2013, às 13:48:06.

A utilização deste Certificado para os fins previstos em Lei está condicionada à verificação de autenticidade no site da Caixa: **www.caixa.gov.br**

MINISTÉRIO DA FAZENDA
Procuradoria-Geral da Fazenda Nacional
Secretaria da Receita Federal do Brasil

CERTIDÃO CONJUNTA NEGATIVA

DE DÉBITOS RELATIVOS AOS TRIBUTOS FEDERAIS E À DÍVIDA ATIVA DA UNIÃO

Nome: CENTERMEDI-COMERCIO DE PRODUTOS HOSPITALARES LTDA
CNPJ: 03.652.030/0001-70

Ressalvado o direito de a Fazenda Nacional cobrar e inscrever quaisquer dívidas de responsabilidade do sujeito passivo acima identificado que vierem a ser apuradas, é certificado que não constam pendências em seu nome, relativas a tributos administrados pela Secretaria da Receita Federal do Brasil (RFB) e a inscrições em Dívida Ativa da União junto à Procuradoria-Geral da Fazenda Nacional (PGFN).

Esta certidão, emitida em nome da matriz e válida para todas as suas filiais, refere-se exclusivamente à situação do sujeito passivo no âmbito da RFB e da PGFN, não abrangendo as contribuições previdenciárias e as contribuições devidas, por lei, a terceiros, inclusive as inscritas em Dívida Ativa do Instituto Nacional do Seguro Social (INSS), objeto de certidão específica.

A aceitação desta certidão está condicionada à verificação de sua autenticidade na Internet, nos endereços <http://www.receita.fazenda.gov.br> ou <http://www.pgfn.fazenda.gov.br>.

Certidão emitida com base na Portaria Conjunta PGFN/RFB nº 3, de 02/05/2007.
Emitida às 13:06:01 do dia 16/05/2013 <hora e data de Brasília>.
Válida até 12/11/2013.
Código de controle da certidão: **E96C.9F30.FF36.388C**

Certidão emitida gratuitamente.

Atenção: qualquer rasura ou emenda invalidará este documento.

ESTADO DO RIO GRANDE DO SUL
Secretaria da Fazenda
Receita Estadual
Delegacia da Fazenda Estadual de ERECHIM

Certidão de Situação Fiscal Nº **05972617**

Identificação do titular da certidão

Nome: **CENTERMEDI COM DE PROD HOSPLS LTDA**

Endereço: **EST BR 480, 795**

CENTRO - BARAO DO COTEGIPE RS

CNPJ: **03652030/0001-70**

Certifico que, aos **20** dias do mês de **maio** do ano de **2013**, revendo os bancos de dados da Secretaria da Fazenda, o titular acima identificado enquadra-se na seguinte situação:
Positiva com efeitos de negativa, nos termos do artigo 206 do CTN

Descrição dos Débitos/Pendências:
EMPRESA POSSUI 06 DEBITOS PARCELADOS ADMINISTRATIVAMENTE.

Identificação do Agente Fiscal do Tesouro do Estado:
ELOI JOSE BATTISTELA - Identidade Funcional: **185685501**

Esta certidão constitui-se em meio de prova da existência ou não, em nome do interessado, de débitos ou pendências relacionados na Instrução Normativa n.º 45/98, Título IV, Capítulo V, 1.1.

A presente certidão não elide o direito de a Fazenda do Estado do Rio Grande do Sul proceder a posteriores verificações e vir a cobrar, a qualquer tempo, crédito que seja assim apurado.

Esta certidão é válida até 18/07/2013.

Certidão expedida gratuitamente e com base na IN/DRP n.º 45/98, Título IV, Capítulo V.

Autenticação **14028126**

A autenticidade deste documento deverá ser confirmada em **http://www.sefaz.rs.gov.br**.

ESTADO DO RIO GRANDE DO SUL
MUNICÍPIO DE BARÃO DE COTEGIPE
PREFEITURA MUNICIPAL
Rua Princesa Isabel, 114, Centro
CEP 99740-000
E-mail:fazenda@baraodecotegipe.rs.gov

C E R T I D Ã O

Certificamos para os devidos fins e a quem possa interessar que o contribuinte CENTERMEDI-COM.PROD.HOSP LTDA, inscrito no CPF/CNPJ sob o nº 03.652.030/0001-70, situado a BR 480, 795, neste município de Barão de Cotegipe, está lotado nesta Prefeitura Municipal com a atividade de Distribuidora de Medicamentos e correlatos,Inscricao Municipal 511 desde 06/07/2000 até a presente data, e que o mesmo está em dia com este município, referente a taxas (cadastro mobiliário), impostos(iptu,issqn) (cadastro imobiliário) e contribuição de melhoria, ficando todavia, ressalvado o direito de cobrar débitos posteriormente apurados, mesmos referentes a periodos compreendidos nesta certidão.

Barão de Cotegipe, 13 de Fevereiro de 2013.

Camila Cadore
Secretária da Fazenda

Docimar Luis Capeletti
Fiscal de Obras Posturas e Tributos

Certidão nº 35/2013
Esta Certidão é válida para 180 dias.

Lei: 13.228 de 18/07/2001
SELO FUNARPEN
TABELIONATO DE NOTAS
Nº EQH71715

REGISTRO CIVIL 13º TABELIONATO RICARDO AUGUSTO DE LEÃO OFICIAL
LEÃO
FONE:(41) 3888-2765
CURITIBA

13.º TABELIONATO LEÃO
(41) 3888-2766
LEÃO Certifico que a presente fotocópia é reprodução fiel do documento original que me foi apresentado. Dou fé
CURITIBA, 02 ABR. 2013
BEL. RICARDO AUGUSTO DE LEÃO Oficial
SOLANGE AP CUBAS DE TOLEDO Escrevente
KEITE FERNANDA DE AROSA Escrevente
VINICIUS DE CASTILHO Escrevente
FLAVIO MORAES DE OLIVEIRA Escrevente

EN BLANCO

PODER JUDICIÁRIO
JUSTIÇA DO TRABALHO

CERTIDÃO NEGATIVA DE DÉBITOS TRABALHISTAS

Nome: CENTERMEDI-COMERCIO DE PRODUTOS HOSPITALARES LTDA (MATRIZ E FILIAIS)
CNPJ: 03.652.030/0001-70
Certidão nº: 28684270/2013
Expedição: 16/04/2013, às 09:23:12
Validade: 12/10/2013 - 180 (cento e oitenta) dias, contados da data de sua expedição.

Certifica-se que **CENTERMEDI-COMERCIO DE PRODUTOS HOSPITALARES LTDA (MATRIZ E FILIAIS)**, inscrito(a) no CNPJ sob o nº **03.652.030/0001-70**, **NÃO CONSTA** do Banco Nacional de Devedores Trabalhistas.
Certidão emitida com base no art. 642-A da Consolidação das Leis do Trabalho, acrescentado pela Lei nº 12.440, de 7 de julho de 2011, e na Resolução Administrativa nº 1470/2011 do Tribunal Superior do Trabalho, de 24 de agosto de 2011.
Os dados constantes desta Certidão são de responsabilidade dos Tribunais do Trabalho e estão atualizados até 2 (dois) dias anteriores à data da sua expedição.
No caso de pessoa jurídica, a Certidão atesta a empresa em relação a todos os seus estabelecimentos, agências ou filiais.
A aceitação desta certidão condiciona-se à verificação de sua autenticidade no portal do Tribunal Superior do Trabalho na Internet (http://www.tst.jus.br).
Certidão emitida gratuitamente.

INFORMAÇÃO IMPORTANTE
Do Banco Nacional de Devedores Trabalhistas constam os dados necessários à identificação das pessoas naturais e jurídicas inadimplentes perante a Justiça do Trabalho quanto às obrigações estabelecidas em sentença condenatória transitada em julgado ou em acordos judiciais trabalhistas, inclusive no concernente aos recolhimentos previdenciários, a honorários, a custas, a emolumentos ou a recolhimentos determinados em lei; ou decorrentes de execução de acordos firmados perante o Ministério Público do Trabalho ou Comissão de Conciliação Prévia.

RESOLUÇÃO - RE Nº 1.786, DE 17 DE MAIO DE 2013

O Gerente-Geral de Inspeção, Monitoramento da Qualidade, Controle e Fiscalização de Insumos, Medicamentos, Produtos, Propaganda e Publicidade da Agência Nacional de Vigilância Sanitária no uso de suas atribuições legais conferidas pela Portaria nº 340, de 5 de março de 2012, tendo em vista o disposto nos incisos I, II, IV e V do art. 41 e no inciso I, § 1º do art. 55 do Regimento Interno aprovado nos termos do Anexo I da Portaria nº 354 de 11 de agosto de 2006, republicada no DOU de 21 de agosto de 2006,

considerando o disposto no inciso I do art. 41, da Portaria n.º 354, de 2006, resolve:

Art. 1º. Conceder Renovação de Autorização de Funcionamento para Empresas de Medicamentos, constantes do anexo desta Resolução.

Art. 2º Esta Resolução entra em vigor na data de sua publicação.

BRUNO GONÇALVES ARAÚJO RIOS

ANEXO

EMPRESA: COMERCIAL LABORSIL LTDA
ENDEREÇO: Rua Hortencia, 395, L.6Q.14
BAIRRO: Santa Paula I CEP: 29102616 - VILA VELHA/ES
CNPJ: 02.484.348/0001-27
PROCESSO: 25351.354501/2009-00 AUTORIZ/MS: 1.07869.7
ATIVIDADE/CLASSE
ARMAZENAR: MEDICAMENTO
DISTRIBUIR: MEDICAMENTO
EXPEDIR: MEDICAMENTO
EMPRESA: SOBRAL DISTRIBUIDORA DE MEDICAMENTOS LTDA
ENDEREÇO: RUA DOMINGOS OLÍMPIO, 178
BAIRRO: CENTRO CEP: 62011140 - SOBRAL/CE
CNPJ: 41.408.469/0001-41
PROCESSO: 25016.366394/2002-00 AUTORIZ/MS: 1.05668.0
ATIVIDADE/CLASSE
ARMAZENAR: MEDICAMENTO
DISTRIBUIR: MEDICAMENTO
EMPRESA: tna distribuidora de medicamentos especiais ltda
ENDEREÇO: rua goncalves chaves 659 sala 18
BAIRRO: centro CEP: 96015560 - PELOTAS/RS
CNPJ: 02.651.787/0001-87
PROCESSO: 25351.463049/2010-00 AUTORIZ/MS: 1.08571.2
ATIVIDADE/CLASSE
ARMAZENAR: MEDICAMENTO
DISTRIBUIR: MEDICAMENTO
EXPEDIR: MEDICAMENTO
EMPRESA: DEMOCRATA COMÉRCIO DE MEDICAMENTOS E PRODUTOS HOSPITALARES E REPRESENTAÇÕES LTDA-me
ENDEREÇO: AV BORGES DE MEDEIROS, Nº 308/66
BAIRRO: centro CEP: 90020020 - PORTO ALEGRE/RS
CNPJ: 09.468.387/0001-80
PROCESSO: 25025.045365/2009-01 AUTORIZ/MS: 1.08373.9
ATIVIDADE/CLASSE
ARMAZENAR: MEDICAMENTO
DISTRIBUIR: MEDICAMENTO
EXPEDIR: MEDICAMENTO
EMPRESA: JRG DISTRIBUIDORA DE MEDICAMENTOS HOSPITALARES LTDA
ENDEREÇO: RUA PEDRO ZANGRANDE Nº 12
BAIRRO: JARDIM LIMOEIRO CEP: 29164020 - SERRA/ES
CNPJ: 04.380.569/0001-80
PROCESSO: 25351.166536/2008-01 AUTORIZ/MS: 1.07413.1
ATIVIDADE/CLASSE
ARMAZENAR: MEDICAMENTO
DISTRIBUIR: MEDICAMENTO
EXPEDIR: MEDICAMENTO
EMPRESA: kasa med distribuidora de medicamentos e materiais hospitalares ltda me
ENDEREÇO: rua cirilo 486 loja
BAIRRO: santo elias CEP: 26550120 - MESQUITA/RJ
CNPJ: 10.438.280/0001-78
PROCESSO: 25351.471916/2011-01 AUTORIZ/MS: 1.08978.0
ATIVIDADE/CLASSE
ARMAZENAR: INSUMOS FARMACÊUTICOS/MEDICAMENTO
DISTRIBUIR: INSUMOS FARMACÊUTICOS/MEDICAMENTO
EXPEDIR: INSUMOS FARMACÊUTICOS/MEDICAMENTO
EMPRESA: GENÉRICOS E SIMILARES UNIÃO LTDA.
ENDEREÇO: RUA CRUZEIRO DO SUL, Nº 1050
BAIRRO: PQ. NOVO PROGRESSO 1 SE CEP: 32115170 - CONTAGEM/MG
CNPJ: 05.059.766/0001-65
PROCESSO: 25351.211548/2002-02 AUTORIZ/MS: 1.05501.1
ATIVIDADE/CLASSE
ARMAZENAR: MEDICAMENTO
DISTRIBUIR: MEDICAMENTO
EXPEDIR: MEDICAMENTO
EMPRESA: DIVINOPOLIS COMERCIO DE MEDICAMENTOS LTDA
ENDEREÇO: Rua Jose Gabriel Medef, 81
BAIRRO: Padre Liberio CEP: 35502565 - DIVINÓPOLIS/MG
CNPJ: 11.920.636/0001-78
PROCESSO: 25351.278149/2011-03 AUTORIZ/MS: 1.08868.0
ATIVIDADE/CLASSE
ARMAZENAR: MEDICAMENTO
DISTRIBUIR: MEDICAMENTO
EXPEDIR: MEDICAMENTO
EMPRESA: INSTRUMENTAL TÉCNICO LTDA
ENDEREÇO: AVENIDA AYRÃO, Nº 690
BAIRRO: CENTRO CEP: 69025050 - MANAUS/AM
CNPJ: 04.214.086/0001-06
PROCESSO: 25009.001058/2007-04 AUTORIZ/MS: 1.06999.0
ATIVIDADE/CLASSE
ARMAZENAR: MEDICAMENTO
DISTRIBUIR: MEDICAMENTO
EXPEDIR: MEDICAMENTO
EMPRESA: ASTELLAS FARMA BRASIL IMPORTAÇÃO E DISTRIBUIÇÃO DE MEDICAMENTOS LTDA.
ENDEREÇO: RUA XAVIER KRAUSS Nº 63
BAIRRO: VILA LEOPOLDINA CEP: 05313000 - SÃO PAULO/SP
CNPJ: 07.768.134/0001-04
PROCESSO: 25351.888518/2008-04 AUTORIZ/MS: 1.07717.1
ATIVIDADE/CLASSE
ARMAZENAR: MEDICAMENTO
DISTRIBUIR: MEDICAMENTO
EXPEDIR: MEDICAMENTO
IMPORTAR: MEDICAMENTO
EMPRESA: LOGIMED DISTRIBUIDORA SOCIEDADE EMPRESÁRIA LIMITADA
ENDEREÇO: AV JAGUARE , 818 GALPÃO 23
BAIRRO: JAGUARE CEP: 05346000 - SÃO PAULO/SP
CNPJ: 68.446.103/0001-13
PROCESSO: 25351.002691/2002-05 AUTORIZ/MS: 1.05304.1
ATIVIDADE/CLASSE
ARMAZENAR: MEDICAMENTO
DISTRIBUIR: MEDICAMENTO
EXPEDIR: MEDICAMENTO
EMPRESA: TAKEDA DISTRIBUIDORA LTDA.
ENDEREÇO: AVENIDA PORTUGAL Nº 1.100, RUA 5, MÓDULO A-8
BAIRRO: ITAQUI CEP: 06696060 - ITAPEVI/SP
CNPJ: 11.635.171/0001-03
PROCESSO: 25351.021187/2011-06 AUTORIZ/MS: 1.08595.6
ATIVIDADE/CLASSE
ARMAZENAR: MEDICAMENTO
DISTRIBUIR: MEDICAMENTO
EXPEDIR: MEDICAMENTO
EMPRESA: BIOTEC BIOLOGICA INDÚSTRIA FARMACÊUTICA
ENDEREÇO: RUA DESVIO BUCAREST, QUADRA 255, LOTE 11
BAIRRO: JARDIM NOVO MUNDO CEP: 74703100 - GOIÂNIA/GO
CNPJ: 10.446.719/0001-04
PROCESSO: 25351.700472/2010-06 AUTORIZ/MS: 1.08602.0
ATIVIDADE/CLASSE
ARMAZENAR: INSUMOS FARMACÊUTICOS/MEDICAMENTO
EXPORTAR: INSUMOS FARMACÊUTICOS/MEDICAMENTO
TRANSPORTAR: INSUMOS FARMACÊUTICOS/MEDICAMENTO
EMPRESA: FOX FARMA SOCIEDADE FARMACÊUTICA LTDA
ENDEREÇO: AVENIDA AMÁLIA ROCHA, Nº 250, LOJA
BAIRRO: BAIRRO DAS GRAÇAS CEP: 26113330 - BELFORD ROXO/RJ
CNPJ: 33.486.085/0001-19
PROCESSO: 25351.480912/2006-06 AUTORIZ/MS: 1.07018.7
ATIVIDADE/CLASSE
ARMAZENAR: MEDICAMENTO
DISTRIBUIR: MEDICAMENTO
EXPEDIR: MEDICAMENTO
EMPRESA: CRISTAL PHARMA LTDA.
ENDEREÇO: AVENIDA SEVERINO BALLESTEROS RODRIGUES Nº 378 E 390
BAIRRO: RESSACADA CEP: 32110005 - CONTAGEM/MG
CNPJ: 06.073.848/0001-27
PROCESSO: 25351.852641/2008-07 AUTORIZ/MS: 1.07682.0
ATIVIDADE/CLASSE
ARMAZENAR: MEDICAMENTO
DISTRIBUIR: MEDICAMENTO
EXPEDIR: MEDICAMENTO
EMPRESA: N R 2006 COMÉRCIO DE MEDICAMENTOS LTDA
ENDEREÇO: AVENIDA DAS AMÉRICAS, Nº 10101, LOJA 143
BAIRRO: BARRA DA TIJUCA CEP: 22793082 - RIO DE JANEIRO/RJ
CNPJ: 07.724.173/0001-00
PROCESSO: 25351.472523/2006-07 AUTORIZ/MS: 1.06989.5
ATIVIDADE/CLASSE
ARMAZENAR: MEDICAMENTO
DISTRIBUIR: MEDICAMENTO
EXPEDIR: MEDICAMENTO
EMPRESA: RIBEIRO ERRE - COMÉRCIO E REPRESENTAÇÕES LTDA
ENDEREÇO: RUA ARMANDO VIEIRA DA SILVA, Nº 51, APEADOURO
BAIRRO: FÁTIMA CEP: 65030130 - SÃO LUÍS/MA
CNPJ: 23.612.765/0001-88
PROCESSO: 25014.005442/2007-07 AUTORIZ/MS: 1.07127.3
ATIVIDADE/CLASSE
ARMAZENAR: MEDICAMENTO
DISTRIBUIR: MEDICAMENTO
EXPEDIR: MEDICAMENTO
EMPRESA: SIDE SUL LOGÍSTICA E TRANSPORTE LTDA
ENDEREÇO: RUA ANTUNES MACIEL, Nº 100
BAIRRO: SÃO CRISTOVÃO CEP: 20940010 - RIO DE JANEIRO/RJ
CNPJ: 00.625.663/0001-00
PROCESSO: 25351.042116/2004-07 AUTORIZ/MS: 1.06329.5
ATIVIDADE/CLASSE
TRANSPORTAR: MEDICAMENTO
EMPRESA: TRES LEOES MATERIAL HOSPITALAR LTDA
ENDEREÇO: RUA BOM JESUS DOS NAVEGANTES 234
BAIRRO: PONTO NOVO CEP: 49047060 - ARACAJU/SE
CNPJ: 00.175.233/0001-25
PROCESSO: 25351.479931/2011-08 AUTORIZ/MS: 1.08955.0
ATIVIDADE/CLASSE
ARMAZENAR: MEDICAMENTO
DISTRIBUIR: MEDICAMENTO
EXPEDIR: MEDICAMENTO
EMPRESA: BRASPRESS TRANSPORTES URGENTES LTDA
ENDEREÇO: R CORONEL MARQUES RIBEIRO 225 B
BAIRRO: VILA GUILHERME CEP: 02068050 - SÃO PAULO/SP
CNPJ: 48.740.351/0001-65
PROCESSO: 25351.890782/2008-09 AUTORIZ/MS: 1.07951.9
ATIVIDADE/CLASSE
TRANSPORTAR: INSUMOS FARMACÊUTICOS/MEDICAMENTO
EMPRESA: HOSPMED COMERCIO LTDA EPP
ENDEREÇO: TV WE-20, número 452 - CONJ C. CIDADE NOVA IV/V CASA A
BAIRRO: COQUEIRO CEP: 67130300 - ANANINDEUA/PA
CNPJ: 11.411.491/0001-80
PROCESSO: 25351.083496/2010-09 AUTORIZ/MS: 1.08229.2
ATIVIDADE/CLASSE
ARMAZENAR: MEDICAMENTO
DISTRIBUIR: MEDICAMENTO
EXPEDIR: MEDICAMENTO
EMPRESA: MARDIMEL MARÇOLE DISTRIBUIDORA LTDA ME
ENDEREÇO: RUA BERNARDO DE VASCONCELOS , Nº 113-A
BAIRRO: CASCATINHA CEP: 25716100 - PETRÓPOLIS/RJ
CNPJ: 02.768.889/0001-87
PROCESSO: 25351.041585/2004-09 AUTORIZ/MS: 1.05843.3
ATIVIDADE/CLASSE
ARMAZENAR: MEDICAMENTO
DISTRIBUIR: MEDICAMENTO
EXPEDIR: MEDICAMENTO
EMPRESA: OLIVEIRA COMERCIO DE ACESSORIOS CIRURGICOS MEDICOS HOSPITALARES E ODONTOLOGICOS LTDA ME
ENDEREÇO: AV ELIESER MAGALHÃES, Nº 4005
BAIRRO: JARDIM ALVORADA CEP: 15130000 - MIRASSOL/SP
CNPJ: 07.788.770/0001-90
PROCESSO: 25351.409197/2010-09 AUTORIZ/MS: 1.08406.3
ATIVIDADE/CLASSE
ARMAZENAR: MEDICAMENTO
DISTRIBUIR: MEDICAMENTO
EXPEDIR: MEDICAMENTO
EMPRESA: LUCIANA KLOSS-ME
ENDEREÇO: RUA JARI, Nº 89 - SALA 505
BAIRRO: PASSO D'AREIA CEP: 91350170 - PORTO ALEGRE/RS
CNPJ: 10.208.926/0001-20
PROCESSO: 25025.003500/2009-10 AUTORIZ/MS: 1.07806.9
ATIVIDADE/CLASSE
ARMAZENAR: MEDICAMENTO
DISTRIBUIR: MEDICAMENTO
EXPEDIR: MEDICAMENTO
EMPRESA: R.A.P. APARECIDA COMÉRCIO DE MEDICAMENTOS LTDA ME
ENDEREÇO: RUA RODRIGUES CEZAR, Nº 174
BAIRRO: VILA DOS LAVRADORES CEP: 18609082 - BOTUCATU/SP
CNPJ: 06.968.107/0001-04
PROCESSO: 25351.363837/2006-10 AUTORIZ/MS: 1.06814.0
ATIVIDADE/CLASSE
ARMAZENAR: MEDICAMENTO
DISTRIBUIR: MEDICAMENTO
EXPEDIR: MEDICAMENTO
EMPRESA: VALDIR CAMPELO DA SILVA EPP
ENDEREÇO: Conjunto SACY QUADRA - 55, Nº 07
BAIRRO: SACY CEP: 64020200 - TERESINA/PI
CNPJ: 00.665.634/0001-63
PROCESSO: 25351.023547/2009-10 AUTORIZ/MS: 1.07845.3
ATIVIDADE/CLASSE
ARMAZENAR: MEDICAMENTO
DISTRIBUIR: MEDICAMENTO
EXPEDIR: MEDICAMENTO
EMPRESA: MEDICAL CENTER COMÉRCIO DE PRODUTOS HOSPITALARES LTDA
ENDEREÇO: AV. VASCO DA GAMA 2931, SALA 112, ED. GOLD CENTER
BAIRRO: ENGENHO VELHO DE BROTAS CEP: 40240972 - SALVADOR/BA
CNPJ: 07.032.320/0001-72
PROCESSO: 25351.655620/2011-10 AUTORIZ/MS: 1.09051.2
ATIVIDADE/CLASSE
ARMAZENAR: MEDICAMENTO
DISTRIBUIR: MEDICAMENTO
EXPEDIR: MEDICAMENTO
EMPRESA: Apoio Dental Comércio de Produtos e Equipamentos Odontológicos em Geral Ltda
ENDEREÇO: Rua Cantagalo, 237
BAIRRO: Tatuapé CEP: 03319000 - SÃO PAULO/SP
CNPJ: 10.925.214/0001-22
PROCESSO: 25351.707280/2011-10 AUTORIZ/MS: 1.09088.1
ATIVIDADE/CLASSE

Este documento pode ser verificado no endereço eletrônico http://www.in.gov.br/autenticidade.html, pelo código 10102013052000068

Documento assinado digitalmente conforme MP nº 2.200-2 de 24/08/2001, que institui a Infraestrutura de Chaves Públicas Brasileira - ICP-Brasil.

ARMAZENAR: MEDICAMENTO
DISTRIBUIR: MEDICAMENTO
EMPRESA: GIROFARMA MEDICAMENTOS LTDA
ENDEREÇO: RUA RAFAEL ZACARIAS, Nº 502
BAIRRO: DEMOCRATA CEP: 36035290 - JUIZ DE FORA/MG
CNPJ: 07.876.749/0001-46
PROCESSO: 25351.365376/2006-10 AUTORIZ/MS: 1.06775.5
ATIVIDADE/CLASSE
ARMAZENAR: MEDICAMENTO
DISTRIBUIR: MEDICAMENTO
EXPEDIR: MEDICAMENTO
EMPRESA: MARCELO PASSADOR MACHADO
ENDEREÇO: RUA ADÃO BAINO, Nº 89 SALA 201,202,203,204 206 E 207
BAIRRO: CRISTO REDENTOR CEP: 91350240 - PORTO ALEGRE/RS
CNPJ: 07.050.997/0001-33
PROCESSO: 25351.471477/2006-11 AUTORIZ/MS: 1.06863.9
ATIVIDADE/CLASSE
ARMAZENAR: MEDICAMENTO
DISTRIBUIR: MEDICAMENTO
EXPEDIR: MEDICAMENTO
EMPRESA: DROGMED DISTRIBUIDORA DE MEDICAMENTOS LTDA-ME
ENDEREÇO: RUA RUY BARBOSA, Nº 20, 1º ANDAR
BAIRRO: CENTRO CEP: 29300042 - CACHOEIRO DE ITAPEMIRIM/ES
CNPJ: 12.261.472/0001-87
PROCESSO: 25351.707190/2011-11 AUTORIZ/MS: 1.09079.1
ATIVIDADE/CLASSE
ARMAZENAR: INSUMOS FARMACÊUTICOS/MEDICAMENTO
DISTRIBUIR: INSUMOS FARMACÊUTICOS/MEDICAMENTO
EXPEDIR: INSUMOS FARMACÊUTICOS/MEDICAMENTO
EMPRESA: DISTRIBUIDORA DE MEDICAMENTOS DINAMICA LTDA
ENDEREÇO: AVENIDA VISCONDE DE PORTO ALEGRE, Nº 97
BAIRRO: CENTRO CEP: 69020130 - MANAUS/AM
CNPJ: 03.701.145/0001-08
PROCESSO: 25351.292937/2010-11 AUTORIZ/MS: 1.08334.4
ATIVIDADE/CLASSE
ARMAZENAR: MEDICAMENTO
DISTRIBUIR: MEDICAMENTO
EXPEDIR: MEDICAMENTO
EMPRESA: CARVALHO & BITTENCOURT LTDA
ENDEREÇO: PAS MONTEIRO LOBATO, Nº 68, TRAV. TAVARES BASTOS
BAIRRO: SOUZA CEP: 66613170 - BELÉM/PA
CNPJ: 03.786.121/0001-07
PROCESSO: 25351.605212/2007-11 AUTORIZ/MS: 1.07351.6
ATIVIDADE/CLASSE
ARMAZENAR: MEDICAMENTO
DISTRIBUIR: MEDICAMENTO
EXPEDIR: MEDICAMENTO
EMPRESA: BIOQUALY COMERCIO DE PRODUTOS HOSPITALARES LTDA
ENDEREÇO: AVENIDA ALVARO BOTELHO MAI, N. 1160, SALA 103
BAIRRO: CENTRO CEP: 69025070 - MANAUS/AM
CNPJ: 05.285.751/0001-15
PROCESSO: 25351.711297/2011-11 AUTORIZ/MS: 1.09086.4
ATIVIDADE/CLASSE
ARMAZENAR: MEDICAMENTO
DISTRIBUIR: MEDICAMENTO
EXPEDIR: MEDICAMENTO
EMPRESA: TRANSMARIO DE IGUAÇÚ TRANSPORTADORA LTDA ME
ENDEREÇO: AVENIDA OSWALDO CRUZ Nº116
BAIRRO: BOTAFOGO CEP: 26041150 - NOVA IGUAÇU/RJ
CNPJ: 08.990.358/0001-10
PROCESSO: 25351.758816/2009-11 AUTORIZ/MS: 1.08117.5
ATIVIDADE/CLASSE
TRANSPORTAR: MEDICAMENTO
EMPRESA: DISTRIBUIDORA DE MEDICAMENTOS BEVILAQUA LTDA
ENDEREÇO: AVENIDA ARIOSTO DA RIVA Nº 2281
BAIRRO: SETOR E CEP: 78580000 - ALTA FLORESTA/MT
CNPJ: 06.894.854/0001-45
PROCESSO: 25351.367734/2006-11 AUTORIZ/MS: 1.06849.1
ATIVIDADE/CLASSE
ARMAZENAR: MEDICAMENTO
DISTRIBUIR: MEDICAMENTO
EXPEDIR: MEDICAMENTO
EMPRESA: VAL MED PRODUTOS E EQUIPE MEDICOS HOSPITALAR LTDA
ENDEREÇO: rua dom jonas batinga nº 414
BAIRRO: ouro preto CEP: 57301130 - ARAPIRACA/AL
CNPJ: 05.980.425/0001-28
PROCESSO: 25351.513026/2010-11 AUTORIZ/MS: 1.08482.5
ATIVIDADE/CLASSE
ARMAZENAR: MEDICAMENTO
DISTRIBUIR: MEDICAMENTO
EXPEDIR: MEDICAMENTO
EMPRESA: R N GOMES RODRIGUES & CIA LTDA
ENDEREÇO: AVENIDA XV DE DEZEMBRO, Nº 1099
BAIRRO: CIDADE NOVA CEP: 65922000 - JOÃO LISBOA/MA
CNPJ: 03.628.603/0001-20
PROCESSO: 25351.271181/2005-11 AUTORIZ/MS: 1.06577.1
ATIVIDADE/CLASSE
ARMAZENAR: MEDICAMENTO
DISTRIBUIR: MEDICAMENTO
EXPEDIR: MEDICAMENTO
TRANSPORTAR: MEDICAMENTO
EMPRESA: VM BARROS COMÉRCIO REPRESENTAÇÃO
ENDEREÇO: RUA AFONSO PENA, 91, SALA 1 PV
BAIRRO: CENTRO CEP: 65010030 - SÃO LUÍS/MA
CNPJ: 41.623.893/0001-09
PROCESSO: 25351.822389/2008-12 AUTORIZ/MS: 1.07659.1
ATIVIDADE/CLASSE
ARMAZENAR: MEDICAMENTO
DISTRIBUIR: MEDICAMENTO
EXPEDIR: MEDICAMENTO
EMPRESA: ALVES E SARTOR LTDA - ME
ENDEREÇO: RUA SOUZA NAVES, 3223
BAIRRO: CENTRO CEP: 85802090 - CASCAVEL/PR
CNPJ: 07.724.523/0001-20
PROCESSO: 25351.267341/2011-12 AUTORIZ/MS: 1.08865.9
ATIVIDADE/CLASSE
ARMAZENAR: MEDICAMENTO
DISTRIBUIR: MEDICAMENTO
EXPEDIR: MEDICAMENTO
EMPRESA: EXPRESSO PRINCESA DOS CAMPOS S.A.
ENDEREÇO: AVENIDA ANITA GARIBALDI, Nº 861
BAIRRO: ÓRFÃS CEP: 84015050 - PONTA GROSSA/PR
CNPJ: 80.227.796/0001-59
PROCESSO: 25351.289090/2006-12 AUTORIZ/MS: 1.06706.7
ATIVIDADE/CLASSE
TRANSPORTAR: INSUMOS FARMACÊUTICOS/MEDICAMENTO
EMPRESA: vinhedos distribuidora de medicamentos
ENDEREÇO: boqueirao nº 1822
BAIRRO: igara CEP: 92410350 - CANOAS/RS
CNPJ: 12.246.533/0001-37
PROCESSO: 25351.622929/2011-13 AUTORIZ/MS: 1.09067.9
ATIVIDADE/CLASSE
ARMAZENAR: MEDICAMENTO
DISTRIBUIR: MEDICAMENTO
EXPEDIR: MEDICAMENTO
EMPRESA: AKSY COMERCIAL LTDA
ENDEREÇO: RUA DEZESSETE DE MARÇO, Nº 04
BAIRRO: VILA PAULICÉIA CEP: 09880430 - SÃO BERNARDO DO CAMPO/SP
CNPJ: 03.314.520/0001-67
PROCESSO: 25351.070398/2005-13 AUTORIZ/MS: 1.06130.6
ATIVIDADE/CLASSE
ARMAZENAR: INSUMOS FARMACÊUTICOS
DISTRIBUIR: INSUMOS FARMACÊUTICOS
EXPEDIR: INSUMOS FARMACÊUTICOS
EMPRESA: INTERMODAL BRASIL LOGÍSTICA LTDA
ENDEREÇO: RUA MANOEL BORBA GATO, Nº. 100 - EDIFÍCIO I
BAIRRO: VILA SAYAGO CEP: 07044220 - GUARULHOS/SP
CNPJ: 03.558.055/0001-00
PROCESSO: 25351.001912/2008-13 AUTORIZ/MS: 1.07283.1
ATIVIDADE/CLASSE
TRANSPORTAR: INSUMOS FARMACÊUTICOS/MEDICAMENTO
EMPRESA: FLORES E ERVAS COMÉRCIO FARMACÊUTICO LTDA EPP
ENDEREÇO: ESTRADA VICENTE BELLINI,175,
BAIRRO: CONCEIÇÃO CEP: 13427225 - PIRACICABA/SP
CNPJ: 00.602.210/0001-50
PROCESSO: 25351.161530/2004-14 AUTORIZ/MS: 1.05983.7
ATIVIDADE/CLASSE
FRACIONAR: INSUMOS FARMACÊUTICOS
EMPRESA: CELESTE DISTRIBUIDORA DE MEDICAMENTOS LTDA - ME
ENDEREÇO: AVENIDA CELESTE FAE, Nº 793
BAIRRO: NOSSA SENHORA DA CONCEIÇÃO CEP: 29900430 - LINHARES/ES
CNPJ: 06.098.484/0001-30
PROCESSO: 25351.413133/2005-14 AUTORIZ/MS: 1.06449.0
ATIVIDADE/CLASSE
ARMAZENAR: MEDICAMENTO
DISTRIBUIR: MEDICAMENTO
EXPEDIR: MEDICAMENTO
EMPRESA: BCL MENSAGEIROS MOTORIZADOS E TRANSPORTES LTDA - ME
ENDEREÇO: RUA CATIPARA, 292
BAIRRO: BROOKLIN NOVO CEP: 04561060 - SÃO PAULO/SP
CNPJ: 05.872.459/0001-07
PROCESSO: 25351.424522/2011-14 AUTORIZ/MS: 1.08942.4
ATIVIDADE/CLASSE
TRANSPORTAR: MEDICAMENTO
EMPRESA: SNELLOG - ARMAZENS GERAIS E LOGISTICA LTDA
ENDEREÇO: ESTRADA MUNICIPAL JAGUARIÚNA, Nº 254
BAIRRO: TANQUINHO VELHO CEP: 13820000 - JAGUARIÚNA/SP
CNPJ: 09.092.389/0001-17
PROCESSO: 25351.072339/2008-14 AUTORIZ/MS: 1.07289.3
ATIVIDADE/CLASSE
ARMAZENAR: INSUMOS FARMACÊUTICOS/MEDICAMENTO
EXPEDIR: INSUMOS FARMACÊUTICOS/MEDICAMENTO
EMPRESA: MED CAR TRANSPORTES LTDA-ME
ENDEREÇO: RUA ANTONIO GIL Nº 685 - SALA 01
BAIRRO: JARDIM ALZIRA CEP: 04655000 - SÃO PAULO/SP
CNPJ: 07.685.844/0001-62
PROCESSO: 25351.658266/2011-15 AUTORIZ/MS: 1.09050.9
ATIVIDADE/CLASSE
TRANSPORTAR: INSUMOS FARMACÊUTICOS/MEDICAMENTO
EMPRESA: SILVA E GOMES LOGISTICA E TRANSPORTE LTDA - ME
ENDEREÇO: RUA 14 DE JULHO, Nº 608-A
BAIRRO: CENTRO CEP: 75024050 - ANÁPOLIS/GO
CNPJ: 07.139.471/0001-24
PROCESSO: 25351.309427/2006-15 AUTORIZ/MS: 1.06715.8
ATIVIDADE/CLASSE
TRANSPORTAR: MEDICAMENTO
EMPRESA: Y. GREICY DE FREITAS CRUZ ME
ENDEREÇO: RUA EMÍLIO CASTELAR, 188
BAIRRO: SAO JOSÉ CEP: 59618150 - MOSSORÓ/RN
CNPJ: 03.647.696/0001-30
PROCESSO: 25351.209737/2002-15 AUTORIZ/MS: 1.05640.1
ATIVIDADE/CLASSE
ARMAZENAR: MEDICAMENTO
DISTRIBUIR: MEDICAMENTO
EXPEDIR: MEDICAMENTO
EMPRESA: PONTUAL MEDICAMENTOS LTDA EPP
ENDEREÇO: RUA DR. ALBERTINO SOBRADO, Nº 580
BAIRRO: JARDIM BONGIOVANI CEP: 19050380 - PRESIDENTE PRUDENTE/SP
CNPJ: 06.043.868/0001-55
PROCESSO: 25351.069425/2004-16 AUTORIZ/MS: 1.05858.6
ATIVIDADE/CLASSE
ARMAZENAR: MEDICAMENTO
DISTRIBUIR: MEDICAMENTO
EXPEDIR: MEDICAMENTO
EMPRESA: ELITE DISTRIBUIDORA FARMACÊUTICOS LTDA.
ENDEREÇO: RUA AMARAL GURGEL, Nº 55
BAIRRO: PRÍNCIPE DE GALES CEP: 09060660 - SANTO ANDRÉ/SP
CNPJ: 61.072.302/0001-60
PROCESSO: 25351.036397/2001-16 AUTORIZ/MS: 1.05355.8
ATIVIDADE/CLASSE
ARMAZENAR: MEDICAMENTO
DISTRIBUIR: MEDICAMENTO
EXPEDIR: MEDICAMENTO
EMPRESA: L.M. Nobre Bezerra ME
ENDEREÇO: AVENIDA SAUDADE, Nº 900
BAIRRO: PASSARÉ CEP: 60860330 - FORTALEZA/CE
CNPJ: 02.090.238/0001-80
PROCESSO: 25351.105774/2004-17 AUTORIZ/MS: 1.05915.2
ATIVIDADE/CLASSE
DISTRIBUIR: MEDICAMENTO
EMPRESA: BRASCAMPO MEDICAMENTOS E FERRAGENS LTDA
ENDEREÇO: RUA JACOB GREMMELMAIER, Nº 1810
BAIRRO: SÃO JOSÉ CEP: 99900000 - GETÚLIO VARGAS/RS
CNPJ: 93.365.724/0001-10
PROCESSO: 25025.065536/2006-17 AUTORIZ/MS: 1.06712.7
ATIVIDADE/CLASSE
ARMAZENAR: MEDICAMENTO
DISTRIBUIR: MEDICAMENTO
EXPEDIR: MEDICAMENTO
EMPRESA: rapido ipora transportes de cargas ltda
ENDEREÇO: rua presidente kennedy, Qd 06 Lt 07
BAIRRO: setor central CEP: 76200000 - IPORÁ/GO
CNPJ: 00.673.682/0001-01
PROCESSO: 25351.202308/2010-18 AUTORIZ/MS: 1.08306.8
ATIVIDADE/CLASSE
TRANSPORTAR: INSUMOS FARMACÊUTICOS/MEDICAMENTO
EMPRESA: DISTRIBUIDORA DE MEDICAMENTOS PRODUFARMA CAPIXABA LTDA
ENDEREÇO: RUA ALIPIO EMILIO DA COSTA, Nº 14
BAIRRO: PARAÍSO CEP: 29304030 - CACHOEIRO DE ITAPEMIRIM/ES
CNPJ: 06.537.258/0001-08
PROCESSO: 25351.271264/2005-18 AUTORIZ/MS: 1.06309.6
ATIVIDADE/CLASSE
ARMAZENAR: MEDICAMENTO
DISTRIBUIR: MEDICAMENTO
EXPEDIR: MEDICAMENTO
EMPRESA: quicki farma comercio e representações ltda
ENDEREÇO: Rua dom josé tupinamba,973
BAIRRO: ALVARO WEYNE CEP: 60337100 - FORTALEZA/CE
CNPJ: 12.500.654/0001-63
PROCESSO: 25351.462094/2011-18 AUTORIZ/MS: 1.08959.4
ATIVIDADE/CLASSE
ARMAZENAR: MEDICAMENTO
DISTRIBUIR: MEDICAMENTO
EXPEDIR: MEDICAMENTO
EMPRESA: EXLOG DISTRIBUIÇÃO LTDA - ME
ENDEREÇO: AVENIDA GUILHERME, 677/693
BAIRRO: VILA GUILHERME CEP: 02053001 - SÃO PAULO/SP
CNPJ: 03.817.439/0001-08
PROCESSO: 25351.379518/2006-18 AUTORIZ/MS: 1.06780.1
ATIVIDADE/CLASSE
TRANSPORTAR: INSUMOS FARMACÊUTICOS/MEDICAMENTO
EMPRESA: PHARMACOPÉIA COMÉRCIO E IMPORTAÇÃO LTDA
ENDEREÇO: RUA RENATO DE MENEZES CABRAL, Nº 17
BAIRRO: CIDADE INDUSTRIAL MARIA ELISA CEP: 06463285 - BARUERI/SP
CNPJ: 01.051.751/0001-08
PROCESSO: 25351.185254/2002-18 AUTORIZ/MS: 1.05420.1
ATIVIDADE/CLASSE

Este documento pode ser verificado no endereço eletrônico http://www.in.gov.br/autenticidade.html, pelo código 10102013052000069

Documento assinado digitalmente conforme MP nº 2.200-2 de 2001 e 24/08/2001, que institui a Infraestrutura de Chaves Públicas Brasileira - ICP-Brasil.

ARMAZENAR: INSUMOS FARMACÊUTICOS
DISTRIBUIR: INSUMOS FARMACÊUTICOS
EMBALAR: INSUMOS FARMACÊUTICOS
EXPEDIR: INSUMOS FARMACÊUTICOS
EXPORTAR: INSUMOS FARMACÊUTICOS
FRACIONAR: INSUMOS FARMACÊUTICOS
IMPORTAR: INSUMOS FARMACÊUTICOS
EMPRESA: JAD LOGÍSTICA LTDA
ENDEREÇO: AVENIDA NOSSA SENHORA DO Ó, Nº 1453, GALPÃO 03
BAIRRO: LIMÃO CEP: 02715000 - SÃO PAULO/SP
CNPJ: 04.884.082/0001-35
PROCESSO: 25351.183576/2008-18 AUTORIZ/MS: 1.07460.2
ATIVIDADE/CLASSE
TRANSPORTAR: INSUMOS FARMACÊUTICOS/MEDICAMENTO
EMPRESA: TRANSREFER TRANSPORTE E LOGÍSTICA LTDA
ENDEREÇO: AVENIDA ESTRELA POLAR, Nº 551
BAIRRO: DIST. INDL. RIACHO DAS PEDRAS CEP: 32242190 - CONTAGEM/MG
CNPJ: 19.694.199/0001-23
PROCESSO: 25351.252490/2004-19 AUTORIZ/MS: 1.06069.7
ATIVIDADE/CLASSE
TRANSPORTAR: INSUMOS FARMACÊUTICOS/MEDICAMENTO
EMPRESA: PROATIVA PASSAGENS E CARGAS LTDA
ENDEREÇO: RUA DO CARMO, Nº 11 - 2 ANDAR - SALA 202
BAIRRO: CENTRO CEP: 20011020 - RIO DE JANEIRO/RJ
CNPJ: 32.111.080/0001-49
PROCESSO: 25351.148955/2005-19 AUTORIZ/MS: 1.06177.0
ATIVIDADE/CLASSE
TRANSPORTAR: INSUMOS FARMACÊUTICOS/MEDICAMENTO
EMPRESA: MERRIAM-FARMA COMÉRCIO DE PRODUTOS FARMACÊUTICOS LTDA-ME
ENDEREÇO: RUA MINAS GERAIS, Nº 829
BAIRRO: FAZENDA DA POSSE CEP: 26282190 - NOVA IGUAÇU/RJ
CNPJ: 05.896.551/0001-07
PROCESSO: 25351.016681/2004-19 AUTORIZ/MS: 1.05779.3
ATIVIDADE/CLASSE
ARMAZENAR: MEDICAMENTO
DISTRIBUIR: MEDICAMENTO
EXPEDIR: MEDICAMENTO
EMPRESA: DIFARMACO DISTRIBUIDORA DE MEDICAMENTOS, CORRELATOS, EQUIPAMENTOS HOSPITALARES E INSUMOS LABORATORIAIS LTDA EPP
ENDEREÇO: RUA LUCIO TAVARES, 34, CASA 4
BAIRRO: CENTRO CEP: 26530060 - NILÓPOLIS/RJ
CNPJ: 12.971.573/0001-41
PROCESSO: 25351.264018/2011-19 AUTORIZ/MS: 1.08851.0
ATIVIDADE/CLASSE
ARMAZENAR: MEDICAMENTO
DISTRIBUIR: MEDICAMENTO
EXPEDIR: MEDICAMENTO
EMPRESA: COMERCIAL MODERNA LTDA
ENDEREÇO: RUA SÃO BENTO ALAMEDA 03 Nº03
BAIRRO: NOVA IMPERATRIZ CEP: 65907080 - IMPERATRIZ/MA
CNPJ: 01.742.581/0001-08
PROCESSO: 25014.010157/2009-19 AUTORIZ/MS: 1.07992.1
ATIVIDADE/CLASSE
ARMAZENAR: MEDICAMENTO
DISTRIBUIR: MEDICAMENTO
EXPEDIR: MEDICAMENTO
EMPRESA: TRANSPORTES FELINE LTDA
ENDEREÇO: RUA FIORAVANTE SCHIAVI, 765
BAIRRO: RUBEM BERTA CEP: 91150150 - PORTO ALEGRE/RS
CNPJ: 91.754.374/0001-58
PROCESSO: 25025.024892/2004-19 AUTORIZ/MS: 1.06194.8
ATIVIDADE/CLASSE
ARMAZENAR: INSUMOS FARMACÊUTICOS/MEDICAMENTO
TRANSPORTAR: INSUMOS FARMACÊUTICOS/MEDICAMENTO
EMPRESA: JAGUAR - DISTRIBUIÇÃO E TRANSPORTES LTDA.
ENDEREÇO: RUA CONDE JANUÁRIO, 330
BAIRRO: CASTELÃO CEP: 60861025 - FORTALEZA/CE
CNPJ: 73.399.354/0001-24
PROCESSO: 25351.098712/2011-20 AUTORIZ/MS: 1.08838.6
ATIVIDADE/CLASSE
TRANSPORTAR: MEDICAMENTO
EMPRESA: MARIMEX DESPACHOS TRANSPORTES E SERVIÇOS LTDA
ENDEREÇO: RUA XAVIER PINHEIRO, Nº 23
BAIRRO: MACUCO CEP: 11015090 - SANTOS/SP
CNPJ: 45.050.663/0001-59
PROCESSO: 25351.342857/2007-20 AUTORIZ/MS: 1.07244.7
ATIVIDADE/CLASSE
TRANSPORTAR: INSUMOS FARMACÊUTICOS/MEDICAMENTO
EMPRESA: INSUMED COMÉRCIO DE MEDICAMENTOS E EQUIPAMENTOS HOSPITALARES LTDA
ENDEREÇO: RUA JOAO FERNANDES NETO, Nº 1175 - SALA 305
BAIRRO: CENTRO CEP: 26130050 - BELFORD ROXO/RJ
CNPJ: 11.450.056/0001-64
PROCESSO: 25351.323999/2010-21 AUTORIZ/MS: 1.08337.5
ATIVIDADE/CLASSE
ARMAZENAR: MEDICAMENTO
DISTRIBUIR: MEDICAMENTO
EXPEDIR: MEDICAMENTO
EMPRESA: MW DISTRIBUIDORA DE MEDICAMENTOS EIRELI - EPP
ENDEREÇO: RUA C121 N 222 Q 215 L03
BAIRRO: JARDIM AMÉRICA CEP: 74255460 - GOIÂNIA/GO
CNPJ: 14.459.413/0001-43
PROCESSO: 25351.759450/2011-21 AUTORIZ/MS: 1.09168.8
ATIVIDADE/CLASSE
ARMAZENAR: MEDICAMENTO
DISTRIBUIR: MEDICAMENTO
EXPEDIR: MEDICAMENTO
EMPRESA: SCARAMUSSA COMERCIO E REPRESENTAÇÕES LTDA
ENDEREÇO: TRAV. APINAGÉS, 1723
BAIRRO: CONDOR CEP: 66045110 - BELÉM/PA
CNPJ: 11.202.622/0001-19
PROCESSO: 25351.163321/2010-22 AUTORIZ/MS: 1.08273.3
ATIVIDADE/CLASSE
ARMAZENAR: MEDICAMENTO
DISTRIBUIR: MEDICAMENTO
EXPEDIR: MEDICAMENTO
EMPRESA: VIC MED DA TIJUCA DISTRIBUIDORA DE PRODUTOS HOSPITALARES E MEDICAMENTOS LTDA
ENDEREÇO: RUA BARÃO DE MESQUITA 891 BOXES 36 E 56
BAIRRO: ANDARAÍ CEP: 20540002 - RIO DE JANEIRO/RJ
CNPJ: 07.255.415/0001-55
PROCESSO: 25351.341916/2008-23 AUTORIZ/MS: 1.07971.8
ATIVIDADE/CLASSE
ARMAZENAR: MEDICAMENTO
DISTRIBUIR: MEDICAMENTO
EXPEDIR: MEDICAMENTO
EMPRESA: BRASILIENSE CARGO LTDA
ENDEREÇO: AVENIDA MERCEDES BENZ, Nº 170
BAIRRO: DISTRITO INDUSTRIAL CEP: 13054750 - CAMPINAS/SP
CNPJ: 01.853.408/0001-79
PROCESSO: 25351.205280/2004-23 AUTORIZ/MS: 1.06051.3
ATIVIDADE/CLASSE
TRANSPORTAR: INSUMOS FARMACÊUTICOS/MEDICAMENTO
EMPRESA: PLANALTO ENCOMENDAS LTDA
ENDEREÇO: RUA DONA TEODORA, 503 - SALA 04
BAIRRO: HUMAITÁ CEP: 90240300 - PORTO ALEGRE/RS
ATIVIDADE/CLASSE
TRANSPORTAR: MEDICAMENTO
EMPRESA: DISTRIBUIDORA PARNAÍBA DE MEDICAMENTOS LTDA
ENDEREÇO: AVENIDA INDUSTRIAL GIL MARTINS, Nº 1973
BAIRRO: CIDADE NOVA CEP: 64019630 - TERESINA/PI
CNPJ: 06.191.165/0001-74
PROCESSO: 25351.173871/2004-24 AUTORIZ/MS: 1.05957.8
ATIVIDADE/CLASSE
ARMAZENAR: MEDICAMENTO
DISTRIBUIR: MEDICAMENTO
EXPEDIR: MEDICAMENTO
EMPRESA: S & R DISTRIBUIDORA LTDA
ENDEREÇO: RUA REGENTE DIOGO A. FEIJÓ, Nº 451-D
BAIRRO: SÃO CRISTOVÃO CEP: 89803230 - CHAPECÓ/SC
CNPJ: 04.889.315/0001-92
PROCESSO: 25351.032994/2003-25 AUTORIZ/MS: 1.05622.0
ATIVIDADE/CLASSE
ARMAZENAR: MEDICAMENTO
DISTRIBUIR: MEDICAMENTO
EXPEDIR: MEDICAMENTO
EMPRESA: GUTIERRE - CENTRAL DE COMPRAS ODONTOLÓGICAS LTDA.
ENDEREÇO: RUA VOLUNTÁRIOS DA PÁTRIA, Nº 2839
BAIRRO: CENTRO CEP: 14801320 - ARARAQUARA/SP
CNPJ: 07.404.801/0001-61
PROCESSO: 25351.641074/2007-26 AUTORIZ/MS: 1.07272.3
ATIVIDADE/CLASSE
ARMAZENAR: MEDICAMENTO
DISTRIBUIR: MEDICAMENTO
EXPEDIR: MEDICAMENTO
EMPRESA: IMPERIALMED COMÉRCIO DE PRODUTOS HOSPITALARES LTDA
ENDEREÇO: AVENIDA AYRTON SENNA Nº 4701, SALAS 208 E 209
BAIRRO: JACAREPAGUÁ CEP: 22775004 - RIO DE JANEIRO/RJ
CNPJ: 09.102.813/0001-67
PROCESSO: 25351.699784/2008-26 AUTORIZ/MS: 1.07651.2
ATIVIDADE/CLASSE
ARMAZENAR: MEDICAMENTO
DISTRIBUIR: MEDICAMENTO
EXPEDIR: MEDICAMENTO
EMPRESA: MAXI DISTRIBUIDORA DE PRODUTOS HOSPITALARES LTDA
ENDEREÇO: Avenida Adão Welker, nº 104
BAIRRO: Centro CEP: 99740000 - BARÃO DE COTEGIPE/RS
CNPJ: 08.117.149/0001-67
PROCESSO: 25025.070005/2010-27 AUTORIZ/MS: 1.08625.0
ATIVIDADE/CLASSE
ARMAZENAR: MEDICAMENTO
DISTRIBUIR: MEDICAMENTO
EXPEDIR: MEDICAMENTO
EMPRESA: GESSER MEDICAL LTDA EPP
ENDEREÇO: RUA BENTO GONÇALVES, Nº33 - SALA 02
BAIRRO: GLÓRIA CEP: 89216110 - JOINVILLE/SC
CNPJ: 14.855.685/0001-62
PROCESSO: 25351.135223/2012-27 AUTORIZ/MS: 1.09178.2
ATIVIDADE/CLASSE
ARMAZENAR: MEDICAMENTO
DISTRIBUIR: MEDICAMENTO
EXPEDIR: MEDICAMENTO
EMPRESA: TRANSPALLET - TRANSPORTES E LOGISTICA LTDA
ENDEREÇO: AVENIDA NATÁLIA ZARIF, Nº 550
BAIRRO: JARDIM SAO GERALDO CEP: 07140040 - GUARULHOS/SP
CNPJ: 38.856.126/0001-35
PROCESSO: 25351.228912/2009-29 AUTORIZ/MS: 1.07947.6
ATIVIDADE/CLASSE
TRANSPORTAR: INSUMOS FARMACÊUTICOS/MEDICAMENTO
EMPRESA: TARGET TRANSPORTE DE CARGAS E ENCOMENDAS EXPRESSAS LTDA
ENDEREÇO: RUA MARTINICA, 39 - B
BAIRRO: SANTA BRANCA CEP: 31565400 - BELO HORIZONTE/MG
CNPJ: 11.280.282/0001-44
PROCESSO: 25351.038294/2011-30 AUTORIZ/MS: 1.08684.3
ATIVIDADE/CLASSE
TRANSPORTAR: INSUMO/MEDICAMENTO
EMPRESA: GRB DISTRIBUIDORA FARMACÊUTICA LTDA
ENDEREÇO: ROD BR-153 KM 5,5, S/N, SALA 04
BAIRRO: ZONA RURAL CEP: 74675090 - GOIÂNIA/GO
CNPJ: 08.529.525/0001-20
PROCESSO: 25351.564639/2009-31 AUTORIZ/MS: 1.08019.7
ATIVIDADE/CLASSE
ARMAZENAR: MEDICAMENTO
DISTRIBUIR: MEDICAMENTO
EXPEDIR: MEDICAMENTO
EMPRESA: GLOBAL DIAGNÓSTICOS LTDA - ME
ENDEREÇO: RUA 07, QUADRA 11/13, LOTE G, LOTEAMENTO ALPHAVILLE JAGUAREMA
BAIRRO: ARAÇAGY CEP: 65110000 - SÃO JOSÉ DE RIBAMAR/MA
CNPJ: 07.400.596/0001-66
PROCESSO: 25351.364905/2007-31 AUTORIZ/MS: 1.07186.7
ATIVIDADE/CLASSE
ARMAZENAR: MEDICAMENTO
DISTRIBUIR: MEDICAMENTO
EXPEDIR: MEDICAMENTO
EMPRESA: ACÁCIA COMÉRCIO DE MEDICAMENTOS LTDA
ENDEREÇO: RUA JOAQUIM PARAGUAI, 114
BAIRRO: VILA ISABEL CEP: 37026100 - VARGINHA/MG
CNPJ: 03.945.035/0001-91
PROCESSO: 25351.203419/2002-32 AUTORIZ/MS: 1.05454.0
ATIVIDADE/CLASSE
ARMAZENAR: MEDICAMENTO
DISTRIBUIR: MEDICAMENTO
EXPEDIR: MEDICAMENTO
EMPRESA: JOSÉ PEREIRA DE LIMA FARMACÊUTICO - ME
ENDEREÇO: RUA COELHO NETO Nº 703
BAIRRO: BOA VISTA CEP: 59603320 - MOSSORÓ/RN
CNPJ: 09.122.003/0001-72
PROCESSO: 25351.135230/2006-33 AUTORIZ/MS: 1.06591.9
ATIVIDADE/CLASSE
ARMAZENAR: MEDICAMENTO
DISTRIBUIR: MEDICAMENTO
EXPEDIR: MEDICAMENTO
EMPRESA: RINALDI & COGO LTDA
ENDEREÇO: RUA ALMIRANTE BARROSO, 2337 - SALA 02
BAIRRO: CENTRO CEP: 85900020 - TOLEDO/PR
CNPJ: 07.269.677/0001-79
PROCESSO: 25023.203158/2008-33 AUTORIZ/MS: 1.07740.0
ATIVIDADE/CLASSE
ARMAZENAR: MEDICAMENTO
DISTRIBUIR: MEDICAMENTO
EXPEDIR: MEDICAMENTO
EMPRESA: MIFARMA COMÉRCIO E REPRESENTAÇÃO LTDA
ENDEREÇO: R. ARAGUAIA, 223
BAIRRO: SANTA LÚCIA CEP: 57082025 - MACEIÓ/AL
CNPJ: 01.015.922/0001-35
PROCESSO: 25351.312552/2010-34 AUTORIZ/MS: 1.08511.5
ATIVIDADE/CLASSE
ARMAZENAR: MEDICAMENTO
DISTRIBUIR: MEDICAMENTO
EXPEDIR: MEDICAMENTO
EMPRESA: CALL MED COMÉRCIO DE MEDICAMENTOS E REPRESENTAÇÃO LTDA
ENDEREÇO: RODOVIA BR 116, Nº 1865 A

Este documento pode ser verificado no endereço eletrônico http://www.in.gov.br/autenticidade.html, pelo código 10102013052000070

Documento assinado digitalmente conforme MP nº 2.200-2 de 24/08/2001, que institui a Infraestrutura de Chaves Públicas Brasileira - ICP-Brasil.

BAIRRO: CAJAZEIRAS CEP: 60415050 - FORTALEZA/CE
CNPJ: 05.106.015/0001-52
PROCESSO: 25016.235027/2009-35 AUTORIZ/MS: 1.07888.2
ATIVIDADE/CLASSE
ARMAZENAR: MEDICAMENTO
DISTRIBUIR: MEDICAMENTO
EXPEDIR: MEDICAMENTO
EMPRESA: ecomed comercial médica odontológica ltda
ENDEREÇO: RUA J DA PENHA 159
BAIRRO: centro CEP: 60110120 - FORTALEZA/CE
CNPJ: 00.284.181/0001-25
PROCESSO: 25016.301623/2011-35 AUTORIZ/MS: 1.08895.2
ATIVIDADE/CLASSE
ARMAZENAR: MEDICAMENTO
DISTRIBUIR: MEDICAMENTO
EXPEDIR: MEDICAMENTO
EMPRESA: portal da amazonia medicamentos ltda
ENDEREÇO: av. tiuba n.1222 salas a,b,c
BAIRRO: pedro patricio CEP: 65634400 - TIMON/MA
CNPJ: 10.594.434/0001-10
PROCESSO: 25351.711159/2009-36 AUTORIZ/MS: 1.08294.6
ATIVIDADE/CLASSE
ARMAZENAR: MEDICAMENTO
DISTRIBUIR: MEDICAMENTO
EXPEDIR: MEDICAMENTO
EMPRESA: SÃO MARCOS DISTRIBUIDORA DE MEDICAMENTOS, EQUIPAMENTOS E MATERIAIS HOSPITALARES E ODONTOLÓGICOS LTDA
ENDEREÇO: RUA AVELINO DE FREITAS Nº 498
BAIRRO: CENTRO CEP: 64770000 - SÃO RAIMUNDO NONATO/PI
CNPJ: 03.894.963/0001-74
PROCESSO: 25015.000110/2006-37 AUTORIZ/MS: 1.06697.6
ATIVIDADE/CLASSE
ARMAZENAR: MEDICAMENTO
DISTRIBUIR: MEDICAMENTO
EXPEDIR: MEDICAMENTO
EMPRESA: AZFARMA DISTRIBUIDORA DE PRODUTOS FARMACÊUTICOS LTDA
ENDEREÇO: RUA JOAQUIM DA SILVA CARNEIRO, N 25
BAIRRO: SÃO DIOGO I CEP: 29163280 - SERRA/ES
CNPJ: 12.918.768/0001-28
PROCESSO: 25351.588476/2011-37 AUTORIZ/MS: 1.09014.5
ATIVIDADE/CLASSE
ARMAZENAR: MEDICAMENTO
DISTRIBUIR: MEDICAMENTO
EXPEDIR: MEDICAMENTO
EMPRESA: V WEISS E CIA LIMITADA
ENDEREÇO: RUA JOSÉ BAJERSKI NÚMERO 260
BAIRRO: ABRANCHES CEP: 82220320 - CURITIBA/PR
CNPJ: 75.171.827/0001-67
PROCESSO: 25351.063789/2012-38 AUTORIZ/MS: 1.09138.4
ATIVIDADE/CLASSE
TRANSPORTAR: MEDICAMENTO
EMPRESA: ADVAITA COM. E REPRESENTAÇÕES DE PRODUTOS MÉDICOS HOSPITALARES LTDA EPP
ENDEREÇO: AV. MARICA, Nº 180 A - SALAS 301/302
BAIRRO: JARDIM ALCANTARA CEP: 24451045 - SÃO GONÇALO/RJ
CNPJ: 07.718.963/0001-74
PROCESSO: 25351.668877/2010-39 AUTORIZ/MS: 1.08641.4
ATIVIDADE/CLASSE
ARMAZENAR: MEDICAMENTO
DISTRIBUIR: MEDICAMENTO
EXPEDIR: MEDICAMENTO
EMPRESA: DISTRIPHARMA DISTRIBUIDORA DE MEDICAMENTOS LTDA
ENDEREÇO: RUA PROFESSOR EUZÉBIO BASTIANI Nº 181
BAIRRO: DOM FELICIANO CEP: 94015070 - GRAVATAÍ/RS
CNPJ: 08.333.623/0001-98
PROCESSO: 25025.001106/2008-39 AUTORIZ/MS: 1.07638.9
ATIVIDADE/CLASSE
ARMAZENAR: MEDICAMENTO
DISTRIBUIR: MEDICAMENTO
EXPEDIR: MEDICAMENTO
EMPRESA: BODY CARE PRODUCT DO BRASIL LTDA
ENDEREÇO: RUA SÃO FRANCISCO XAVIER, Nº 862
BAIRRO: MARACANÃ CEP: 20550013 - RIO DE JANEIRO/RJ
CNPJ: 02.886.533/0001-48
PROCESSO: 25351.475591/2005-39 AUTORIZ/MS: 1.06450.1
ATIVIDADE/CLASSE
ARMAZENAR: MEDICAMENTO
DISTRIBUIR: MEDICAMENTO
EXPEDIR: MEDICAMENTO
EMPRESA: TFARMA COMERCIO DE PRODUTOS FARMACEUTICOS LTDA
ENDEREÇO: AVENIDA MENINA MOÇA, Nº 597
BAIRRO: JARDIM BLANCO CEP: 15400000 - OLÍMPIA/SP
CNPJ: 07.815.318/0001-70
PROCESSO: 25351.471023/2006-40 AUTORIZ/MS: 1.06875.1
ATIVIDADE/CLASSE
ARMAZENAR: MEDICAMENTO
DISTRIBUIR: MEDICAMENTO
EXPEDIR: MEDICAMENTO
EMPRESA: EXTRA FARMA COMERCIO DE MEDICAMENTOS E MATERIAIS HOSPITALARES
ENDEREÇO: QUADRA 806 SUL, VICINAL AV. LO 19 , LOTE 11
BAIRRO: PLANO DIRETOR SUL CEP: 77023054 - PALMAS/TO
CNPJ: 14.013.677/0001-79
PROCESSO: 25351.604708/2011-40 AUTORIZ/MS: 1.09063.4
ATIVIDADE/CLASSE
ARMAZENAR: MEDICAMENTO
DISTRIBUIR: MEDICAMENTO
EXPEDIR: MEDICAMENTO
EMPRESA: IMAGING COMÉRCIO MATERIAL HOSPITALAR LTDA
ENDEREÇO: RUA HADDOCK LOBO, Nº 72 - SALA 307
BAIRRO: ESTÁCIO CEP: 20260132 - RIO DE JANEIRO/RJ
CNPJ: 07.314.173/0001-23
PROCESSO: 25351.456148/2006-40 AUTORIZ/MS: 1.06850.3
ATIVIDADE/CLASSE
ARMAZENAR: MEDICAMENTO
DISTRIBUIR: MEDICAMENTO
EXPEDIR: MEDICAMENTO
EMPRESA: KARIMED COMÉRCIO DE MEDICAMENTOS LTDA
ENDEREÇO: RUA SALGADO FILHO Nº 3252
BAIRRO: CANCELI CEP: 85811160 - CASCAVEL/PR
CNPJ: 07.638.784/0001-27
PROCESSO: 25023.100398/2006-40 AUTORIZ/MS: 1.06884.1
ATIVIDADE/CLASSE
ARMAZENAR: MEDICAMENTO
DISTRIBUIR: MEDICAMENTO
EXPEDIR: MEDICAMENTO
EMPRESA: JC EXPRESS TRANSPORTE DE CARGAS LTDA
ENDEREÇO: RUA MINISTRO SALGADO FILHO Nº 410
BAIRRO: BOA VIAGEM CEP: 51130500 - RECIFE/PE
CNPJ: 08.035.520/0001-41
PROCESSO: 25351.104236/2007-40 AUTORIZ/MS: 1.06982.0
ATIVIDADE/CLASSE
TRANSPORTAR: MEDICAMENTO
EMPRESA: CIRURGICA VITORIA COMERCIO DE MEDICAMENTOS LTDA - EPP
ENDEREÇO: RUA BRASIL,249
BAIRRO: VILA SANTA ISABEL CEP: 15890000 - UCHOA/SP
CNPJ: 07.700.245/0001-70
PROCESSO: 25351.071082/2010-41 AUTORIZ/MS: 1.08213.6
ATIVIDADE/CLASSE
ARMAZENAR: MEDICAMENTO
DISTRIBUIR: MEDICAMENTO
EXPEDIR: MEDICAMENTO
EMPRESA: TECNOCOLD LOCAÇÃO DE ESPAÇOS E DISTRIBUIDORA DE PRODUTOS REFRIGERADOS LTDA
ENDEREÇO: RUA MARIO, Nº 454
BAIRRO: VILA ROMANA CEP: 05048010 - SÃO PAULO/SP
CNPJ: 04.212.286/0001-20
PROCESSO: 25351.001963/2002-41 AUTORIZ/MS: 1.05342.2
ATIVIDADE/CLASSE
ARMAZENAR: MEDICAMENTO
DISTRIBUIR: MEDICAMENTO
EXPEDIR: MEDICAMENTO
TRANSPORTAR: MEDICAMENTO
EMPRESA: GLOBO DISTRIBUIDORA DE PRODUTOS ODONTO HOSPITALARES LTDA-ME
ENDEREÇO: AV NOSSA SENHORA DAS GRACAS 264
BAIRRO: GUARAPIRANGA CEP: 35430214 - PONTE NOVA/MG
CNPJ: 08.802.723/0001-16
PROCESSO: 25351.157216/2010-41 AUTORIZ/MS: 1.08274.7
ATIVIDADE/CLASSE
ARMAZENAR: MEDICAMENTO
DISTRIBUIR: MEDICAMENTO
EXPEDIR: MEDICAMENTO
EMPRESA: BJ TRANSPORTES DE ITATIBA LTDA
ENDEREÇO: AVENIDA ANTONIO NARDI, Nº 777
BAIRRO: SAN FRANCISCO CEP: 13254260 - ITATIBA/SP
CNPJ: 60.077.336/0001-84
PROCESSO: 25351.230072/2009-41 AUTORIZ/MS: 1.07780.8
ATIVIDADE/CLASSE
TRANSPORTAR: INSUMOS FARMACÊUTICOS/MEDICAMENTO
EMPRESA: Hildo Paulino Transportes Ltda
ENDEREÇO: Rua Jatuarana, nº 41
BAIRRO: rocha miranda CEP: 21540400 - RIO DE JANEIRO/RJ
CNPJ: 72.033.194/0001-32
PROCESSO: 25351.669546/2009-41 AUTORIZ/MS: 1.08055.1
ATIVIDADE/CLASSE
TRANSPORTAR: INSUMOS FARMACÊUTICOS/MEDICAMENTO
EMPRESA: EQUILIBRIO COMÉRCIO E REPRESENTAÇÃO LTDA ME
ENDEREÇO: AVENIDA FORTALEZA, 4633
BAIRRO: CENTRO CEP: 76940000 - ROLIM DE MOURA/RO
CNPJ: 04.167.190/0001-97
PROCESSO: 25351.216852/2007-42 AUTORIZ/MS: 1.07073.6
ATIVIDADE/CLASSE
ARMAZENAR: MEDICAMENTO
DISTRIBUIR: MEDICAMENTO
EXPEDIR: MEDICAMENTO
EMPRESA: RDF-DISTRIBUIDORA DE PRODUTOS PARA SAUDE
ENDEREÇO: Av. Interventor Mario Camara Nº 2300
BAIRRO: Cidade da Esperança CEP: 59070600 - NATAL/RN
CNPJ: 12.305.387/0001-73
PROCESSO: 25351.196636/2011-43 AUTORIZ/MS: 1.08880.0
ATIVIDADE/CLASSE
ARMAZENAR: MEDICAMENTO
DISTRIBUIR: MEDICAMENTO
EXPEDIR: MEDICAMENTO
EMPRESA: Veloz Logistica Ltda epp
ENDEREÇO: Rua Senhor dos Passos n.º 205
BAIRRO: Ponto Novo CEP: 49097010 - ARACAJU/SE
CNPJ: 13.782.902/0001-79
PROCESSO: 25351.684436/2011-43 AUTORIZ/MS: 1.09057.4
ATIVIDADE/CLASSE
TRANSPORTAR: INSUMOS FARMACÊUTICOS/MEDICAMENTO
EMPRESA: TRANSPORTES MAIS ECONÔMICA LTDA
ENDEREÇO: AV. DO NAZÁRIO, 460 SALA A
BAIRRO: ESTÂNCIA VELHA CEP: 92035000 - CANOAS/RS
CNPJ: 11.670.404/0001-09
PROCESSO: 25351.705379/2011-43 AUTORIZ/MS: 1.09082.0
ATIVIDADE/CLASSE
TRANSPORTAR: INSUMOS FARMACÊUTICOS/MEDICAMENTO
EMPRESA: SULMED - ARTIGOS HOSPITALARES LTDA - EPP
ENDEREÇO: RUA MINISTRO OLIVEIRA SALAZAR, Nº 5565
BAIRRO: ZONA III CEP: 87502070 - UMUARAMA/PR
CNPJ: 03.407.436/0001-98
PROCESSO: 25023.120010/2004-44 AUTORIZ/MS: 1.06008.6
ATIVIDADE/CLASSE
ARMAZENAR: MEDICAMENTO
DISTRIBUIR: MEDICAMENTO
EMPRESA: CIRÚRGICA JOÃO PRODUTOS MÉDICO-HOSPITALARES LTDA
ENDEREÇO: AVENIDA AFONSO PENA, Nº 391
BAIRRO: CENTRO CEP: 39400098 - MONTES CLAROS/MG
CNPJ: 64.440.688/0001-03
PROCESSO: 25351.033306/2003-44 AUTORIZ/MS: 1.05723.9
ATIVIDADE/CLASSE
DISTRIBUIR: MEDICAMENTO
EMPRESA: STI COMÉRCIO DE PRODUTOS FARMACÊUTICOS LTDA
ENDEREÇO: RUA FREI PAULO DE SOROCABA, Nº 153
BAIRRO: JAGUARÉ CEP: 05340020 - SÃO PAULO/SP
CNPJ: 57.343.881/0001-60
PROCESSO: 25351.164996/2010-45 AUTORIZ/MS: 1.08272.0
ATIVIDADE/CLASSE
ARMAZENAR: MEDICAMENTO
DISTRIBUIR: MEDICAMENTO
EXPEDIR: MEDICAMENTO
EMPRESA: SANTOS & MENEZES COMERCIO E REPRESENTAÇÕES LTDA
ENDEREÇO: RUA MONTE ALEGRE, 135
BAIRRO: CENTRO CEP: 49680000 - NOSSA SENHORA DA GLÓRIA/SE
CNPJ: 04.245.829/0001-05
PROCESSO: 25351.178477/2011-45 AUTORIZ/MS: 1.08794.3
ATIVIDADE/CLASSE
ARMAZENAR: MEDICAMENTO
DISTRIBUIR: MEDICAMENTO
EXPEDIR: MEDICAMENTO
EMPRESA: M.P.G DISTRIBUIDORA DE MEDICAMENTOS E PERFUMARIA LTDA
ENDEREÇO: RUA JOÃO PINHEIRO, 1245
BAIRRO: VILA MATILDE CEP: 37270000 - CAMPO BELO/MG
CNPJ: 09.526.610/0001-06
PROCESSO: 25351.235330/2009-45 AUTORIZ/MS: 1.07790.2
ATIVIDADE/CLASSE
ARMAZENAR: MEDICAMENTO
DISTRIBUIR: MEDICAMENTO
EXPEDIR: MEDICAMENTO
EMPRESA: DISTRIBUIDORA DE PRODUTOS NATURAIS LTDA EPP
ENDEREÇO: AVENIDA BEIRA RIO, Nº 1004
BAIRRO: JARDIM CALIFÓRNIA CEP: 78070305 - CUIABÁ/MT
CNPJ: 02.189.326/0001-34
PROCESSO: 25351.447792/2005-46 AUTORIZ/MS: 1.06471.4
ATIVIDADE/CLASSE
ARMAZENAR: INSUMOS FARMACÊUTICOS/MEDICAMENTO
DISTRIBUIR: INSUMOS FARMACÊUTICOS/MEDICAMENTO
EXPEDIR: INSUMOS FARMACÊUTICOS/MEDICAMENTO
EMPRESA: PRIME CARGO LOGÍSTICA INTEGRADA LTDA
ENDEREÇO: RUA ALCÂNTARA 1074
BAIRRO: VILA MARIA CEP: 02110011 - SÃO PAULO/SP
CNPJ: 07.588.299/0001-96
PROCESSO: 25351.353956/2010-46 AUTORIZ/MS: 1.08378.7
ATIVIDADE/CLASSE
TRANSPORTAR: INSUMOS FARMACÊUTICOS/MEDICAMENTO
EMPRESA: FEKI LOGÍSTICA E TRANSPORTES LTDA
ENDEREÇO: RUA ANTONIO BIANCHETTI, Nº 650
BAIRRO: AFONSO PENA CEP: 83065370 - SÃO JOSÉ DOS PINHAIS/PR
CNPJ: 02.831.354/0001-03
PROCESSO: 25351.116454/2006-46 AUTORIZ/MS: 1.06540.2
ATIVIDADE/CLASSE
ARMAZENAR: INSUMOS FARMACÊUTICOS/MEDICAMENTO
TRANSPORTAR: INSUMOS FARMACÊUTICOS/MEDICAMENTO
EMPRESA: MEDILOG DISTRIBUIDORA FARMACÊUTICA LTDA

Este documento pode ser verificado no endereço eletrônico http://www.in.gov.br/autenticidade.html, pelo código 10102013052000071

Documento assinado digitalmente conforme MP nº 2.200-2 de 2001 e 24/08/2001, que institui a Infraestrutura de Chaves Públicas Brasileira - ICP-Brasil.

ENDEREÇO: RUA ALCÂNTARA, Nº 20
BAIRRO: MANGABEIRA CEP: 44036360 - FEIRA DE SANTANA/BA
CNPJ: 08.609.954/0001-08
PROCESSO: 25351.231167/2007-46 AUTORIZ/MS: 1.07110.3
ATIVIDADE/CLASSE
ARMAZENAR: MEDICAMENTO
DISTRIBUIR: MEDICAMENTO
EXPEDIR: MEDICAMENTO
EMPRESA: BELKSON DISTRIBUIDORA DE MEDICAMENTOS LTDA
ENDEREÇO: Rua marechal floriano 167 - loja 01
BAIRRO: CENTRO CEP: 95020370 - CAXIAS DO SUL/RS
CNPJ: 12.693.609/0001-72
PROCESSO: 25351.289288/2011-47 AUTORIZ/MS: 1.08975.9
ATIVIDADE/CLASSE
ARMAZENAR: MEDICAMENTO
DISTRIBUIR: MEDICAMENTO
EXPEDIR: MEDICAMENTO
EMPRESA: HERLAU ATACADISTA DE PRODUTOS HOSPITALARES LTDA
ENDEREÇO: RUA AMACENA, Nº 30
BAIRRO: HIGIENÓPOLIS CEP: 21061100 - RIO DE JANEIRO/RJ
CNPJ: 32.573.503/0001-42
PROCESSO: 25351.754118/2011-47 AUTORIZ/MS: 1.09101.5
ATIVIDADE/CLASSE
DISTRIBUIR: MEDICAMENTO
EMPRESA: FARMA VISION DISTRIBUIDORA DE MEDICAMENTOS LTDA - EPP
ENDEREÇO: AV. DUQUE DE CAXIAS Nº122
BAIRRO: NOSSA SENHORA DA SAUDE CEP: 75520080 - ITUMBIARA/GO
CNPJ: 14.310.834/0001-08
PROCESSO: 25351.660971/2011-49 AUTORIZ/MS: 1.09091.1
ATIVIDADE/CLASSE
ARMAZENAR: MEDICAMENTO
DISTRIBUIR: MEDICAMENTO
EXPEDIR: MEDICAMENTO
EMPRESA: ALFALAGOS LTDA
ENDEREÇO: RUA RAIMUNDO CORREIA, 533
BAIRRO: JARDIM SÃO CARLOS CEP: 37130000 - ALFENAS/MG
CNPJ: 05.194.502/0001-14
PROCESSO: 25351.222583/2002-49 AUTORIZ/MS: 1.05534.6
ATIVIDADE/CLASSE
ARMAZENAR: MEDICAMENTO
DISTRIBUIR: MEDICAMENTO
EXPEDIR: MEDICAMENTO
EMPRESA: JUSTAMED COMERCIAL DE PRODUTOS FARMACEUTICOS LTDA
ENDEREÇO: RUA CORONEL CANDIDO PROCOPIO DE OLIVEIRA, Nº 181
BAIRRO: DISTRITO INDUSTRIAL CEP: 14711114 - BEBEDOURO/SP
CNPJ: 04.336.420/0001-02
PROCESSO: 25351.604456/2008-50 AUTORIZ/MS: 1.07619.3
ATIVIDADE/CLASSE
ARMAZENAR: MEDICAMENTO
DISTRIBUIR: MEDICAMENTO
EXPEDIR: MEDICAMENTO
EMPRESA: c alves distribuidora de produtos farmaceuticos ltda
ENDEREÇO: avenida castelo branco n2298
BAIRRO: canecão CEP: 65300000 - SANTA INÊS/MA
CNPJ: 09.455.222/0001-73
PROCESSO: 25014.005364/2010-50 AUTORIZ/MS: 1.08316.2
ATIVIDADE/CLASSE
ARMAZENAR: MEDICAMENTO
DISTRIBUIR: MEDICAMENTO
EXPEDIR: MEDICAMENTO
EMPRESA: HC DISTRIBUIDORA DE PRODUTOS DE HIGIENE E FARMACEUTICOS-EPP
ENDEREÇO: colonia agricola vicente pires chacara 111 conjunto 01 lote 01
BAIRRO: taguatinga CEP: 72110800 - TAGUATINGA/DF
CNPJ: 06.281.603/0001-95
PROCESSO: 25351.254670/2008-51 AUTORIZ/MS: 1.07607.1
ATIVIDADE/CLASSE
ARMAZENAR: MEDICAMENTO
DISTRIBUIR: MEDICAMENTO
EXPEDIR: MEDICAMENTO
EMPRESA: MS DISTRIBUIDORA DE MEDICAMENTOS E PERFUMARIA LTDA
ENDEREÇO: RUA CORONEL PONCIANO, Nº 650
BAIRRO: PARQUE DOS JEQUITIBAS CEP: 79840230 - DOURADOS/MS
CNPJ: 04.027.253/0001-00
PROCESSO: 25351.037972/2003-51 AUTORIZ/MS: 1.05614.2
ATIVIDADE/CLASSE
ARMAZENAR: MEDICAMENTO
DISTRIBUIR: MEDICAMENTO
EXPEDIR: MEDICAMENTO
EMPRESA: PREDILETA TOCANTINS DISTRIBUIDORA DE MEDICAMENTOS LTDA.
ENDEREÇO: QUADRA 812 SUL, ALAMEDA 02, Nº. 14
BAIRRO: PLANO DIRETOR SUL CEP: 77023134 - PALMAS/TO
CNPJ: 12.979.750/0001-36
PROCESSO: 25351.321532/2011-51 AUTORIZ/MS: 1.08907.4
ATIVIDADE/CLASSE
ARMAZENAR: MEDICAMENTO
DISTRIBUIR: MEDICAMENTO
EXPEDIR: MEDICAMENTO
EMPRESA: EMOÇÕES TRANSPORTES LTDA
ENDEREÇO: RUA ALPONT,234
BAIRRO: CAPUAVA CEP: 09380115 - MAUÁ/SP
CNPJ: 55.114.953/0001-72
PROCESSO: 25351.159141/2010-51 AUTORIZ/MS: 1.08281.1
ATIVIDADE/CLASSE
TRANSPORTAR: INSUMOS FARMACÊUTICOS/MEDICAMENTO
EMPRESA: GTC DISTRIBUIDORA DE MEDICAMENTOS LTDA
ENDEREÇO: AVENIDA TOLEDO, Nº 625
BAIRRO: CENTRO CEP: 85817120 - CASCAVEL/PR
CNPJ: 78.303.252/0001-87
PROCESSO: 25023.100009/2002-52 AUTORIZ/MS: 1.05547.1
ATIVIDADE/CLASSE
ARMAZENAR: MEDICAMENTO
DISTRIBUIR: MEDICAMENTO
EXPEDIR: MEDICAMENTO
EMPRESA: MICHELS LOGISTICA E TRANSPORTES LTDA EPP
ENDEREÇO: RUA FRANCISCO PEDRO MACHADO, Nº 333A
BAIRRO: BARREIROS CEP: 88117402 - SÃO JOSÉ/SC
CNPJ: 76.875.491/0001-86
PROCESSO: 25351.007226/2002-52 AUTORIZ/MS: 1.05284.2
ATIVIDADE/CLASSE
TRANSPORTAR: MEDICAMENTO
EMPRESA: EB PRODUTOS FARMACEUTICOS LTDA
ENDEREÇO: RUA C-17 Nº 324 QD. 167 LT 19
BAIRRO: SETOR SUDOESTE CEP: 74303280 - GOIÂNIA/GO
CNPJ: 10.940.830/0001-52
PROCESSO: 25351.584593/2009-53 AUTORIZ/MS: 1.08059.5
ATIVIDADE/CLASSE
ARMAZENAR: MEDICAMENTO
DISTRIBUIR: MEDICAMENTO
EXPEDIR: MEDICAMENTO
EMPRESA: DIAMANTE INDÚSTRIA CIRÚRGICA LTDA
ENDEREÇO: AV XV DE NOVEMBRO, Nº. 1058, SALA 201
BAIRRO: CENTRO CEP: 87013230 - MARINGÁ/PR
CNPJ: 06.185.997/0001-88
PROCESSO: 25023.150241/2010-53 AUTORIZ/MS: 1.08678.3
ATIVIDADE/CLASSE
ARMAZENAR: MEDICAMENTO
DISTRIBUIR: MEDICAMENTO
EXPEDIR: MEDICAMENTO
EXPORTAR: MEDICAMENTO
EMPRESA: BIOCAL COMERCIO E REPRESENTAÇOES LTDA
ENDEREÇO: AV. CAPITAO CASTRO Nº 3854
BAIRRO: CENTRO CEP: 78955000 - VILHENA/RO
CNPJ: 02.176.223/0001-30
PROCESSO: 25351.025765/2003-54 AUTORIZ/MS: 1.05603.4
ATIVIDADE/CLASSE
ARMAZENAR: MEDICAMENTO
DISTRIBUIR: MEDICAMENTO
EMPRESA: NEXT LOG LOGÍSTICA E ARMAZENAGEM LTDA EPP
ENDEREÇO: ESTRADA VELHA DE MARICÁ, 3599 QUADRA A LOTE 004
BAIRRO: BALDEADOR CEP: 24140000 - NITERÓI/RJ
CNPJ: 13.665.438/0001-30
PROCESSO: 25351.613203/2011-54 AUTORIZ/MS: 1.09035.8
ATIVIDADE/CLASSE
ARMAZENAR: MEDICAMENTO
EXPEDIR: MEDICAMENTO
EMPRESA: CIRÚRGICA PARANÁ DISTRIBUIDORA DE EQUIPAMENTOS LTDA
ENDEREÇO: AVENIDA LONDRINA, 4572
BAIRRO: ZONA II CEP: 87502170 - UMUARAMA/PR
CNPJ: 05.746.444/0001-94
PROCESSO: 25023.120003/2004-54 AUTORIZ/MS: 1.05956.4
ATIVIDADE/CLASSE
ARMAZENAR: MEDICAMENTO
DISTRIBUIR: MEDICAMENTO
EXPEDIR: MEDICAMENTO
TRANSPORTAR: MEDICAMENTO
EMPRESA: LOGCENTER LOGÍSTICA LTDA
ENDEREÇO: ROD ABRÃO ASSED, KM 54, GALPÃO A
BAIRRO: ZONA RURAL CEP: 14097500 - RIBEIRÃO PRETO/SP
CNPJ: 07.445.103/0001-04
PROCESSO: 25351.607873/2008-54 AUTORIZ/MS: 1.07623.6
ATIVIDADE/CLASSE
ARMAZENAR: MEDICAMENTO
TRANSPORTAR: MEDICAMENTO
EMPRESA: PAULO CESAR FLEURY DE OLIVEIRA
ENDEREÇO: AVENIDA AURORA FORTI NEVES, Nº 278
BAIRRO: JARDIM SANTA EFIGÊNIA CEP: 15400000 - OLÍMPIA/SP
CNPJ: 61.692.422/0001-60
PROCESSO: 25351.050013/2007-55 AUTORIZ/MS: 1.06958.8
ATIVIDADE/CLASSE
ARMAZENAR: MEDICAMENTO
DISTRIBUIR: MEDICAMENTO
EXPEDIR: MEDICAMENTO
EMPRESA: TOPMEDLAR NUTRIÇÃO CLÍNICA E PRODUTOS HOSPITALARES LTDA-ME
ENDEREÇO: SETOR DE INDUSTRIA E ABASTECIMENTO TRECHO 04 LOTE 1180/1190/1200/1210 LOJA 03
BAIRRO: SIA CEP: 71020043 - BRASÍLIA/DF
CNPJ: 10.266.935/0001-78
PROCESSO: 25351.342132/2009-55 AUTORIZ/MS: 1.07842.2
ATIVIDADE/CLASSE
ARMAZENAR: MEDICAMENTO
DISTRIBUIR: MEDICAMENTO
EXPEDIR: MEDICAMENTO
EMPRESA: CICLO SAÚDE LTDA - EPP
ENDEREÇO: AV. SÃO JOSÉ DO RIO PARDO, 625
BAIRRO: PARQUE IRACEMA CEP: 15809015 - CATANDUVA/SP
CNPJ: 10.882.402/0001-10
PROCESSO: 25351.440641/2010-56 AUTORIZ/MS: 1.08431.9
ATIVIDADE/CLASSE
ARMAZENAR: MEDICAMENTO
DISTRIBUIR: MEDICAMENTO
EXPEDIR: MEDICAMENTO
EMPRESA: ALBEFARMA DISTRIBUIDORA DE MEDICAMENTOS LTDA
ENDEREÇO: RODOVIA BR 480, S/N
BAIRRO: CENTRO CEP: 89824000 - BOM JESUS/SC
CNPJ: 06.212.707/0001-48
PROCESSO: 25024.000292/2005-56 AUTORIZ/MS: 1.06678.1
ATIVIDADE/CLASSE
ARMAZENAR: MEDICAMENTO
DISTRIBUIR: MEDICAMENTO
EXPEDIR: MEDICAMENTO
EMPRESA: CMW SAUDE E TECNOLOGIA IMPORTAÇAO E EXPORTAÇAO LTDA - ME
ENDEREÇO: AVENIDA JOAO PEDRO CARDOSO, Nº 183
BAIRRO: JARDIM AEROPORTO CEP: 04355000 - SÃO PAULO/SP
CNPJ: 07.430.231/0001-84
PROCESSO: 25351.075131/2008-57 AUTORIZ/MS: 1.07323.0
ATIVIDADE/CLASSE
ARMAZENAR: MEDICAMENTO
DISTRIBUIR: MEDICAMENTO
EXPEDIR: MEDICAMENTO
EMPRESA: MEDNORTE COMERCIO DE MEDICAMENTOS LTDA
ENDEREÇO: RUA SÃO BOAVENTURA, 161 - PORTO DO SAL
BAIRRO: CIDADE VELHA CEP: 66020550 - BELÉM/PA
CNPJ: 09.609.507/0001-11
PROCESSO: 25351.089107/2009-58 AUTORIZ/MS: 1.07764.3
ATIVIDADE/CLASSE
ARMAZENAR: MEDICAMENTO
DISTRIBUIR: MEDICAMENTO
EXPEDIR: MEDICAMENTO
TRANSPORTAR: MEDICAMENTO
EMPRESA: DISTRIBUIDORA SAG LTDA
ENDEREÇO: CONJUNTO SACI, QUADRA 68, CS 9
BAIRRO: SACI CEP: 64020380 - TERESINA/PI
CNPJ: 03.459.993/0001-52
PROCESSO: 25351.732913/2009-58 AUTORIZ/MS: 1.08152.5
ATIVIDADE/CLASSE
ARMAZENAR: MEDICAMENTO
DISTRIBUIR: MEDICAMENTO
EXPEDIR: MEDICAMENTO
EMPRESA: BALSAMO DISTRIBUIDORA DE MEDICAMENTOS LTDA
ENDEREÇO: AVENIDA GENERAL OSÓRIO, Nº. 136-B
BAIRRO: CENTRO CEP: 58010780 - JOÃO PESSOA/PB
CNPJ: 10.557.901/0001-32
PROCESSO: 25351.685575/2009-58 AUTORIZ/MS: 1.08086.8
ATIVIDADE/CLASSE
ARMAZENAR: MEDICAMENTO
DISTRIBUIR: MEDICAMENTO
EXPEDIR: MEDICAMENTO
EMPRESA: ART SERVICES SOLUÇÕES & LOGISTICA LTDA
ENDEREÇO: alameda araguaia 2879 - sala 01
BAIRRO: tamboré CEP: 06455000 - BARUERI/SP
CNPJ: 03.953.892/0001-33
PROCESSO: 25351.710808/2010-59 AUTORIZ/MS: 1.08611.1
ATIVIDADE/CLASSE
ARMAZENAR: INSUMOS FARMACÊUTICOS/MEDICAMENTO
EXPEDIR: INSUMOS FARMACÊUTICOS/MEDICAMENTO
EMPRESA: TEGMA LOGISTICA INTEGRADA S/A
ENDEREÇO: ESTRADA DO CONTORNO S/Nº
BAIRRO: PORTO ENGENHO CEP: 29158001 - CARIACICA/ES
CNPJ: 03.649.560/0001-60
PROCESSO: 25351.348444/2007-59 AUTORIZ/MS: 1.07165.4
ATIVIDADE/CLASSE
ARMAZENAR: MEDICAMENTO
EXPEDIR: MEDICAMENTO
EMPRESA: CBA - COMÉRCIO DE PRODUTOS HOSPITALARES LTDA
ENDEREÇO: SIA TRECHO 04 LOTE 1180 GALPÃO 03
BAIRRO: SIA CEP: 71200040 - BRASÍLIA/DF
CNPJ: 38.071.866/0001-66
PROCESSO: 25351.457641/2009-60 AUTORIZ/MS: 1.07952.2
ATIVIDADE/CLASSE
ARMAZENAR: MEDICAMENTO
DISTRIBUIR: MEDICAMENTO
EXPEDIR: MEDICAMENTO
EMPRESA: COMERCIAL BRASILEIRA DE MEDICAMENTOS CBM LTDA

Este documento pode ser verificado no endereço eletrônico http://www.in.gov.br/autenticidade.html, pelo código 10102013052000072

Documento assinado digitalmente conforme MP nº 2.200-2 de 24/08/2001, que institui a Infraestrutura de Chaves Públicas Brasileira - ICP-Brasil.

ENDEREÇO: RUA DANTE ANGELOTE, 531
BAIRRO: ALTO CEP: 82820470 - CURITIBA/PR
CNPJ: 05.022.486/0001-82
PROCESSO: 25023.020730/2002-60 AUTORIZ/MS: 1.05460.0
ATIVIDADE/CLASSE
ARMAZENAR: MEDICAMENTO
DISTRIBUIR: MEDICAMENTO
EXPEDIR: MEDICAMENTO
EMPRESA: PRODULABOR COMÉRCIO E DISTRIBUIÇÃO LTDA
ENDEREÇO: RUA CORONEL JOSÉ GALDINO DE SOUZA, Nº 225, LOJAS 04 E 05
BAIRRO: FEDERAÇÃO CEP: 41950630 - SALVADOR/BA
CNPJ: 03.142.253/0001-98
PROCESSO: 25022.003792/2005-60 AUTORIZ/MS: 1.06455.0
ATIVIDADE/CLASSE
ARMAZENAR: MEDICAMENTO
DISTRIBUIR: INSUMOS FARMACÊUTICOS/MEDICAMENTO
EXPEDIR: MEDICAMENTO
EMPRESA: CARVALIMA TRANSPORTES LTDA
ENDEREÇO: RUA SATURNINO DE PAULA DA SILVEIRA, 472E
BAIRRO: CENTRO CEP: 78300000 - TANGARÁ DA SERRA/MT
CNPJ: 33.070.814/0001-51
PROCESSO: 25351.235682/2011-61 AUTORIZ/MS: 1.08886.1
ATIVIDADE/CLASSE
TRANSPORTAR: MEDICAMENTO
EMPRESA: ROMA OESTE PRODUTOS FARMACÊUTICOS LTDA - ME
ENDEREÇO: RUA AUGUSTO VASCONCELOS, Nº 177, SALAS 305,306,307
BAIRRO: CAMPO GRANDE CEP: 23050340 - RIO DE JANEIRO/RJ
CNPJ: 05.342.112/0001-44
PROCESSO: 25351.032217/2004-61 AUTORIZ/MS: 1.05804.9
ATIVIDADE/CLASSE
ARMAZENAR: MEDICAMENTO
DISTRIBUIR: MEDICAMENTO
EXPEDIR: MEDICAMENTO
EMPRESA: BOIRON MEDICAMENTOS HOMEOPÁTICOS LTDA
ENDEREÇO: RUA JOAQUIM FLORIANO, nº 1120, CONJUNTO 41
BAIRRO: ITAIM BIBI CEP: 04534004 - SÃO PAULO/SP
CNPJ: 07.498.711/0001-87
PROCESSO: 25351.029869/2007-61 AUTORIZ/MS: 1.06916.2
ATIVIDADE/CLASSE
ARMAZENAR: INSUMOS FARMACÊUTICOS/MEDICAMENTO
DISTRIBUIR: INSUMOS FARMACÊUTICOS/MEDICAMENTO
EXPEDIR: INSUMOS FARMACÊUTICOS/MEDICAMENTO
IMPORTAR: INSUMOS FARMACÊUTICOS/MEDICAMENTO
EMPRESA: MSHS Comercio de Material Medico Hospitalar EPP
ENDEREÇO: RUA DOS PAIATIS, Nº 1792
BAIRRO: QUINTAS CEP: 59097150 - NATAL/RN
CNPJ: 40.782.468/0001-08
PROCESSO: 25351.340521/2005-61 AUTORIZ/MS: 1.06352.3
ATIVIDADE/CLASSE
DISTRIBUIR: MEDICAMENTO
EMPRESA: FG - FARMA GOIÁS DISTRIBUIDORA DE MEDICAMENTOS LTDA
ENDEREÇO: SEGUNDA AVENIDA, QD. 1B, LTS 48/50 - EDIFICIO MONTREAL OFFICE -SALAS 616 A 620
BAIRRO: CIDADE VERA CRUZ CEP: 74935900 - APARECIDA DE GOIÂNIA/GO
CNPJ: 08.041.822/0001-22
PROCESSO: 25351.465946/2006-62 AUTORIZ/MS: 1.06872.0
ATIVIDADE/CLASSE
ARMAZENAR: MEDICAMENTO
DISTRIBUIR: MEDICAMENTO
EXPEDIR: MEDICAMENTO
EMPRESA: R. O. CARVALHO DO NASCIMENTO
ENDEREÇO: RUA MAGALHÃES FILHO, Nº 720, NORTE
BAIRRO: CENTRO CEP: 64000128 - TERESINA/PI
CNPJ: 05.577.401/0001-22
PROCESSO: 25351.214312/2005-62 AUTORIZ/MS: 1.06229.0
ATIVIDADE/CLASSE
ARMAZENAR: MEDICAMENTO
DISTRIBUIR: MEDICAMENTO
EXPEDIR: MEDICAMENTO
EMPRESA: TRANSPAPER TRANSPORTES LTDA
ENDEREÇO: RUA ARTHUR BERNARDES 545
BAIRRO: CENTRO CEP: 35010020 - GOVERNADOR VALADARES/MG
CNPJ: 01.248.648/0001-44
PROCESSO: 25351.685677/2009-62 AUTORIZ/MS: 1.08098.0
ATIVIDADE/CLASSE
TRANSPORTAR: MEDICAMENTO
EMPRESA: DVA EXPRESS LTDA
ENDEREÇO: Rua Pará, nº 16 - Sala 01
BAIRRO: Centro CEP: 09510130 - SÃO CAETANO DO SUL/SP
CNPJ: 59.820.647/0001-02
PROCESSO: 25351.062078/2006-62 AUTORIZ/MS: 1.06515.7
ATIVIDADE/CLASSE
TRANSPORTAR: INSUMOS FARMACÊUTICOS/MEDICAMENTO
EMPRESA: colomed medicamentos e aparelhos médico-hospitalares ltda.me
ENDEREÇO: avenida capitão pedro fernandes, 2231
BAIRRO: coloninha CEP: 88900000 - ARARANGUÁ/SC
CNPJ: 11.225.710/0001-36
PROCESSO: 25024.000022/2010-62 AUTORIZ/MS: 1.08275.1
ATIVIDADE/CLASSE
ARMAZENAR: MEDICAMENTO
DISTRIBUIR: MEDICAMENTO
EXPEDIR: MEDICAMENTO
EMPRESA: JOÃO FORMOSO NETO
ENDEREÇO: RUA MAIORUNA, Nº 12, QUADRA 75
BAIRRO: CIDADE NOVA 1 CEP: 69095140 - MANAUS/AM
CNPJ: 00.857.798/0001-92
PROCESSO: 25351.015115/2005-62 AUTORIZ/MS: 1.06048.4
ATIVIDADE/CLASSE
ARMAZENAR: MEDICAMENTO
DISTRIBUIR: MEDICAMENTO
EMPRESA: GOIAS LOGISTICA DE MEDICAMENTOS LTDA
ENDEREÇO: AVENIDA BELA VISTA Nº 1255, QUADRA 09, LOTE 09
BAIRRO: JARDIM SANTO ANTONIO CEP: 74853410 - GOIÂNIA/GO
CNPJ: 10.866.276/0001-00
PROCESSO: 25351.468807/2009-63 AUTORIZ/MS: 1.07984.3
ATIVIDADE/CLASSE
ARMAZENAR: INSUMOS FARMACÊUTICOS/MEDICAMENTO
DISTRIBUIR: INSUMOS FARMACÊUTICOS/MEDICAMENTO
EXPEDIR: INSUMOS FARMACÊUTICOS/MEDICAMENTO
TRANSPORTAR: INSUMOS FARMACÊUTICOS/MEDICAMENTO
EMPRESA: BOCIII MEDICAMENTOS E COMPLEMENTOS ALIMENTARES LTDA
ENDEREÇO: AVENIDA TRANSBRASILIANA, Nº 452, QUADRA 243, LOTE 22
BAIRRO: SETOR PARQUE AMAZÔNIA CEP: 74835300 - GOIÂNIA/GO
CNPJ: 05.965.598/0001-77
PROCESSO: 25351.131050/2007-63 AUTORIZ/MS: 1.07011.1
ATIVIDADE/CLASSE
ARMAZENAR: MEDICAMENTO
DISTRIBUIR: MEDICAMENTO
EXPEDIR: MEDICAMENTO
EMPRESA: TSA TRANSPORTES SCREMIM E ARMAZENAGENS LTDA
ENDEREÇO: RUA BENEDITO CLIMÉRIO DE SANTANA, Nº 215
BAIRRO: VÁRZEA DO PALÁCIO CEP: 07034080 - GUARULHOS/SP
CNPJ: 69.151.595/0001-82
PROCESSO: 25351.301411/2006-64 AUTORIZ/MS: 1.06709.8
ATIVIDADE/CLASSE
TRANSPORTAR: INSUMOS FARMACÊUTICOS/MEDICAMENTO
EMPRESA: DENTAL RICARDO TANAKA LTDA
ENDEREÇO: AVENIDA BOSQUE DA SAÚDE 1424
BAIRRO: SAÚDE CEP: 04142032 - SÃO PAULO/SP
CNPJ: 52.083.326/0001-23
PROCESSO: 25004.334622/2008-65 AUTORIZ/MS: 1.07761.2
ATIVIDADE/CLASSE
ARMAZENAR: MEDICAMENTO
DISTRIBUIR: MEDICAMENTO
EXPEDIR: MEDICAMENTO
EMPRESA: GOIAS COMERCIO DE PRODUTOS FARMACEUTICOS LTDA - ME
ENDEREÇO: rua são pedro nº 45
BAIRRO: são jose CEP: 68456080 - TUCURUÍ/PA
CNPJ: 10.495.738/0001-20
PROCESSO: 25351.391991/2009-66 AUTORIZ/MS: 1.08026.1
ATIVIDADE/CLASSE
ARMAZENAR: MEDICAMENTO
DISTRIBUIR: MEDICAMENTO
EXPEDIR: MEDICAMENTO
EMPRESA: F WILTON CAVALCANTE MONTEIRO ME
ENDEREÇO: RUA EDMAR FRANCISCO PEREIRA, 508
BAIRRO: AEROPORTO II CEP: 59607240 - MOSSORÓ/RN
CNPJ: 07.055.280/0001-84
PROCESSO: 25351.279272/2007-66 AUTORIZ/MS: 1.07161.0
ATIVIDADE/CLASSE
ARMAZENAR: MEDICAMENTO
DISTRIBUIR: MEDICAMENTO
EXPEDIR: MEDICAMENTO
EMPRESA: DENTAL CENTRO OESTE LTDA
ENDEREÇO: RUA PROFESSOR JOÃO FELIX, Nº 635
BAIRRO: BAÚ CEP: 78008135 - CUIABÁ/MT
CNPJ: 36.900.926/0001-80
PROCESSO: 25351.012456/2006-67 AUTORIZ/MS: 1.06478.0
ATIVIDADE/CLASSE
ARMAZENAR: MEDICAMENTO
DISTRIBUIR: MEDICAMENTO
EXPEDIR: MEDICAMENTO
EMPRESA: RECOPREL COMERCIAL LTDA - EPP
ENDEREÇO: AV RUI BARBOSA, 147
BAIRRO: MADRE DE DEUS CEP: 65026100 - SÃO LUÍS/MA
CNPJ: 63.568.984/0001-21
PROCESSO: 25014.000226/2007-67 AUTORIZ/MS: 1.07035.5
ATIVIDADE/CLASSE
ARMAZENAR: MEDICAMENTO
DISTRIBUIR: MEDICAMENTO
EXPEDIR: MEDICAMENTO
EMPRESA: AFSF PRODUTOS FARMACÊUTICOS LTDA
ENDEREÇO: RUA JAPARATUBA, 411
BAIRRO: SANTO ANTONIO CEP: 49.00000 - ARACAJU/SE
CNPJ: 00.274.869/0001-24
PROCESSO: 25351.379291/2011-68 AUTORIZ/MS: 1.08973.1
ATIVIDADE/CLASSE
ARMAZENAR: INSUMOS FARMACÊUTICOS/MEDICAMENTO
DISTRIBUIR: INSUMOS FARMACÊUTICOS/MEDICAMENTO
EXPEDIR: INSUMOS FARMACÊUTICOS/MEDICAMENTO
EMPRESA: FOCO DISTRIBUIDORA DE MEDICAMENTOS LTDA.
ENDEREÇO: RUA JOSÉ HAUER, N.º 1462
BAIRRO: BOQUEIRÃO CEP: 81730400 - CURITIBA/PR
CNPJ: 08.809.411/0001-34
PROCESSO: 25351.202217/2008-69 AUTORIZ/MS: 1.07407.1
ATIVIDADE/CLASSE
ARMAZENAR: MEDICAMENTO
DISTRIBUIR: MEDICAMENTO
EXPEDIR: MEDICAMENTO
EMPRESA: ESSENCA LOGISTICA LTDA
ENDEREÇO: ROD ANHANGUERA, KM 15 - MODULO TIPO B Nº 09 DO CLA
BAIRRO: AGUA VERMELHA CEP: 05110080 - SÃO PAULO/SP
CNPJ: 58.840.703/0001-08
PROCESSO: 25351.485127/2011-69 AUTORIZ/MS: 1.09069.6
ATIVIDADE/CLASSE
ARMAZENAR: MEDICAMENTO
EXPEDIR: MEDICAMENTO
TRANSPORTAR: MEDICAMENTO
EMPRESA: MACER DISTRIBUIDORA LTDA
ENDEREÇO: AVENIDA CORONEL NOGUEIRA PADILHA, Nº 605, TÉRREO/1º ANDAR
BAIRRO: VILA HORTÊNCIA CEP: 18020001 - SOROCABA/SP
CNPJ: 07.433.653/0001-03
PROCESSO: 25351.387314/2005-70 AUTORIZ/MS: 1.06334.1
ATIVIDADE/CLASSE
ARMAZENAR: MEDICAMENTO
DISTRIBUIR: MEDICAMENTO
EXPEDIR: MEDICAMENTO
TRANSPORTAR: MEDICAMENTO
EMPRESA: FELBRA DISTRIBUIDORA DE PRODUTOS FARMACÊUTICOS LTDA - ME
ENDEREÇO: RUA VESTA, 749/B
BAIRRO: ALTO DOS PINHEIRO CEP: 30530500 - BELO HORIZONTE/MG
CNPJ: 08.065.240/0001-86
PROCESSO: 25351.371173/2011-70 AUTORIZ/MS: 1.08977.6
ATIVIDADE/CLASSE
ARMAZENAR: MEDICAMENTO
DISTRIBUIR: MEDICAMENTO
EXPEDIR: MEDICAMENTO
EMPRESA: ANADON COMERCIO DE PRODUTOS FARMACEUTICOS LTDA
ENDEREÇO: RUA MOACYR GOMES NABO,208
BAIRRO: JARDIM SANTA MONICA CEP: 13790000 - SÃO SEBASTIÃO DA GRAMA/SP
CNPJ: 11.458.518/0001-90
PROCESSO: 25351.528610/2010-72 AUTORIZ/MS: 1.08567.0
ATIVIDADE/CLASSE
ARMAZENAR: MEDICAMENTO
DISTRIBUIR: MEDICAMENTO
EXPEDIR: MEDICAMENTO
EMPRESA: DHL LOGISTICS (BRAZIL) LTDA
ENDEREÇO: RUA JACERU, Nº 151, 1º E 2º ANDARES
BAIRRO: VILA GERTRUDES CEP: 04705000 - SÃO PAULO/SP
CNPJ: 02.836.056/0001-06
PROCESSO: 25351.327433/2005-73 AUTORIZ/MS: 1.06291.2
ATIVIDADE/CLASSE
ARMAZENAR: INSUMOS FARMACÊUTICOS/MEDICAMENTO
EXPEDIR: INSUMOS FARMACÊUTICOS/MEDICAMENTO
TRANSPORTAR: INSUMOS FARMACÊUTICOS/MEDICAMENTO
EMPRESA: QUATRO IRMAOS SERVICOS DE TRANSPORTES LTDA
ENDEREÇO: RUA DE SANTANA, 150 SALA 101
BAIRRO: CENTRO CEP: 20230260 - RIO DE JANEIRO/RJ
CNPJ: 08.239.521/0001-08
PROCESSO: 25351.720633/2009-73 AUTORIZ/MS: 1.08126.6
ATIVIDADE/CLASSE
TRANSPORTAR: INSUMOS FARMACÊUTICOS/MEDICAMENTO
EMPRESA: Distribuidora de Medicamentos Saude & Vida ltda
ENDEREÇO: AVENIDA DAS NAÇÕES N. 834
BAIRRO: Vermelha - Sul CEP: 64000000 - TERESINA/PI
CNPJ: 10.645.510/0001-70
PROCESSO: 25351.217990/2011-73 AUTORIZ/MS: 1.08833.8
ATIVIDADE/CLASSE
ARMAZENAR: MEDICAMENTO
DISTRIBUIR: MEDICAMENTO
EXPEDIR: MEDICAMENTO
EMPRESA: NOVA ITA COMERCIO DE PRODUTOS E EQUIPAMENTOS ODONTOLÓGICOS LTDA - EPP
ENDEREÇO: RUA DR. EDUARDO MONTEIRO,303
BAIRRO: JARDIM BELA VISTA CEP: 09041300 - SANTO ANDRÉ/SP
CNPJ: 10.430.141/0001-06
PROCESSO: 25351.714221/2009-74 AUTORIZ/MS: 1.08142.1
ATIVIDADE/CLASSE
ARMAZENAR: MEDICAMENTO
DISTRIBUIR: MEDICAMENTO
EXPEDIR: MEDICAMENTO

Este documento pode ser verificado no endereço eletrônico http://www.in.gov.br/autenticidade.html, pelo código 10102013052000073

Documento assinado digitalmente conforme MP nº 2.200-2 de 2001 e 24/08/2001, que institui a Infraestrutura de Chaves Públicas Brasileira - ICP-Brasil.

EMPRESA: D D D DISTRIBUIDORA DE PRODUTOS FARMACEUTICOS LTDA ME
ENDEREÇO: AV. TRANSNORDESTINA, Nº 1645
BAIRRO: CAMPO LIMPO CEP: 44032411 - FEIRA DE SANTANA/BA
CNPJ: 07.399.592/0001-05
PROCESSO: 25351.280833/2011-74 AUTORIZ/MS: 1.08854.1
ATIVIDADE/CLASSE
ARMAZENAR: MEDICAMENTO
DISTRIBUIR: MEDICAMENTO
EXPEDIR: MEDICAMENTO
EMPRESA: A. R. VERISSIMO LTDA
ENDEREÇO: AV BARAO DE BONITO, Nº 219
BAIRRO: CIDADE UINIVERSITRIA CEP: 50740080 - RECIFE/PE
CNPJ: 04.419.989/0001-23
PROCESSO: 25019.022220/2011-75 AUTORIZ/MS: 1.09036.1
ATIVIDADE/CLASSE
ARMAZENAR: MEDICAMENTO
DISTRIBUIR: MEDICAMENTO
EXPEDIR: MEDICAMENTO
EMPRESA: DISMED - DISTRIBUIDORA DE MEDICAMENTOS OLIMPIA LTDA
ENDEREÇO: AVENIDA MENINA MOÇA, Nº 559
BAIRRO: JARDIM BLANCO CEP: 15400000 - OLÍMPIA/SP
CNPJ: 04.697.985/0001-07
PROCESSO: 25351.003739/2003-75 AUTORIZ/MS: 1.05744.1
ATIVIDADE/CLASSE
ARMAZENAR: MEDICAMENTO
DISTRIBUIR: MEDICAMENTO
EXPEDIR: MEDICAMENTO
EMPRESA: ALFALOG ARMAZÉNS GERAIS LTDA
ENDEREÇO: RUA ANTONIO AMSTALDEM, Nº70- ARMAZÉM 4
BAIRRO: CAPELA CEP: 13280000 - VINHEDO/SP
CNPJ: 10.914.122/0001-47
PROCESSO: 25351.148742/2012-76 AUTORIZ/MS: 1.09189.1
ATIVIDADE/CLASSE
ARMAZENAR: MEDICAMENTO
EXPEDIR: MEDICAMENTO
TRANSPORTAR: MEDICAMENTO
EMPRESA: DENTAL IBITURUNA LTDA
ENDEREÇO: AVENIDA BRASIL, Nº 2759
BAIRRO: CENTRO CEP: 35020070 - GOVERNADOR VALADARES/MG
CNPJ: 21.760.426/0001-13
PROCESSO: 25351.510442/2008-76 AUTORIZ/MS: 1.07587.2
ATIVIDADE/CLASSE
ARMAZENAR: MEDICAMENTO
DISTRIBUIR: MEDICAMENTO
EXPEDIR: MEDICAMENTO
EMPRESA: SILMES COMÉRCIO DE PRODUTOS ODONTOLÓGICOS LTDA ME
ENDEREÇO: AVENIDA OSCAR BARCELOS Nº 380 SALA 02
BAIRRO: CENTRO CEP: 89160000 - RIO DO SUL/SC
CNPJ: 04.989.294/0001-87
PROCESSO: 25024.001290/2009-76 AUTORIZ/MS: 1.08243.0
ATIVIDADE/CLASSE
ARMAZENAR: MEDICAMENTO
DISTRIBUIR: MEDICAMENTO
EXPEDIR: MEDICAMENTO
EMPRESA: MULTFAR DISTRIBUIDORA DE MEDICAMENTOS LTDA
ENDEREÇO: CSG 09, LOTE 22 LOJA 01
BAIRRO: TAGUATINGA SUL CEP: 72035509 - BRASÍLIA/DF
CNPJ: 00.429.938/0001-21
PROCESSO: 25351.312987/2005-76 AUTORIZ/MS: 1.06280.4
ATIVIDADE/CLASSE
ARMAZENAR: MEDICAMENTO
DISTRIBUIR: MEDICAMENTO
EXPEDIR: MEDICAMENTO
EMPRESA: CUSTÓDIA ARMAZÉNS GERAIS LTDA
ENDEREÇO: AVENIDA PREFEITO JOÃO VILLALOBO QUERO, GALPÃO 1, Nº 2253
BAIRRO: JARDIM BELVAL CEP: 06422160 - BARUERI/SP
CNPJ: 02.464.464/0001-84
PROCESSO: 25351.197425/2006-77 AUTORIZ/MS: 1.06639.6
ATIVIDADE/CLASSE
ARMAZENAR: MEDICAMENTO
EMPRESA: MARLOG BRASIL LOGISTICA E ARMAZENAGEM LTDA
ENDEREÇO: AVENIDA LOURENÇO BELLOLI, 1485
BAIRRO: PARQUE INDUSTRIAL MAZZEI CEP: 06268110 - OSASCO/SP
CNPJ: 07.956.015/0001-77
PROCESSO: 25351.313123/2010-77 AUTORIZ/MS: 1.08348.3
ATIVIDADE/CLASSE
ARMAZENAR: MEDICAMENTO
EXPEDIR: MEDICAMENTO
EMPRESA: Solumed Distribuidora de Medicamentos e Produtos para a Saúde Ltda
ENDEREÇO: Praça Getúlio Vargas, 43
BAIRRO: São João Batista CEP: 33030020 - SANTA LUZIA/MG
CNPJ: 11.896.538/0001-42
PROCESSO: 25351.635827/2010-78 AUTORIZ/MS: 1.08607.8
ATIVIDADE/CLASSE
ARMAZENAR: MEDICAMENTO
DISTRIBUIR: MEDICAMENTO
EXPEDIR: MEDICAMENTO
EMPRESA: JC LOGÍSTICA E TRANSPORTE LTDA
ENDEREÇO: AV. DEPUTADO ULTIMO DE CARVALHO, 1125
BAIRRO: PLANALTO CEP: 31730600 - BELO HORIZONTE/MG
CNPJ: 02.510.579/0001-68
PROCESSO: 25351.823542/2008-78 AUTORIZ/MS: 1.07807.2
ATIVIDADE/CLASSE
TRANSPORTAR: MEDICAMENTO
EMPRESA: NOVA MED TEC LTDA
ENDEREÇO: RUA BOTUCATU, 615 / 621
BAIRRO: VILA CLEMENTINO CEP: 04023062 - SÃO PAULO/SP
CNPJ: 10.682.855/0001-01
PROCESSO: 25351.660775/2010-78 AUTORIZ/MS: 1.08560.4
ATIVIDADE/CLASSE
ARMAZENAR: MEDICAMENTO
DISTRIBUIR: MEDICAMENTO
EXPEDIR: MEDICAMENTO
EMPRESA: HARPIA COMERCIAL HOSPITALAR LTDA
ENDEREÇO: RUA DA BAHIA, Nº 297
BAIRRO: POÇO RICO CEP: 36020080 - JUIZ DE FORA/MG
CNPJ: 71.134.688/0001-40
PROCESSO: 25351.198299/2006-78 AUTORIZ/MS: 1.06649.1
ATIVIDADE/CLASSE
ARMAZENAR: MEDICAMENTO
DISTRIBUIR: MEDICAMENTO
EXPEDIR: MEDICAMENTO
EMPRESA: ALPHA QUÍMICA LTDA
ENDEREÇO: AVENIDA DAS INDÚSTRIAS, Nº 565
BAIRRO: ANCHIETA CEP: 90200290 - PORTO ALEGRE/RS
CNPJ: 93.763.555/0001-76
PROCESSO: 25025.080732/2003-79 AUTORIZ/MS: 1.05705.7
ATIVIDADE/CLASSE
ARMAZENAR: INSUMOS FARMACÊUTICOS
DISTRIBUIR: INSUMOS FARMACÊUTICOS
EMBALAR: INSUMOS FARMACÊUTICOS
EXPEDIR: INSUMOS FARMACÊUTICOS
IMPORTAR: INSUMOS FARMACÊUTICOS
EMPRESA: TRANSPORTES VELTEN CARGAS E ENCOMENDAS LTDA
ENDEREÇO: RUA 18, Nº 135 - PAVIMENTO TÉRREO - QUADRA 002 LOTE 23
BAIRRO: CIVIT II CEP: 29168096 - SERRA/ES
CNPJ: 05.593.147/0001-56
PROCESSO: 25351.380050/2010-79 AUTORIZ/MS: 1.08383.3
ATIVIDADE/CLASSE
TRANSPORTAR: MEDICAMENTO
EMPRESA: alto oeste medicamentos ltda
ENDEREÇO: nisia floresta
BAIRRO: boa vista CEP: 59605270 - MOSSORÓ/RN
CNPJ: 09.461.826/0001-22
PROCESSO: 25351.645082/2009-80 AUTORIZ/MS: 1.08085.4
ATIVIDADE/CLASSE
ARMAZENAR: INSUMOS FARMACÊUTICOS/MEDICAMENTO
DISTRIBUIR: INSUMOS FARMACÊUTICOS/MEDICAMENTO
EXPEDIR: INSUMOS FARMACÊUTICOS/MEDICAMENTO
EMPRESA: DENTAL NORTE COMÉRCIO E SERVIÇOS LTDA - EPP
ENDEREÇO: AVENIDA NAÇÕES UNIDAS, Nº 94
BAIRRO: LAGUINHO CEP: 68900100 - MACAPÁ/AP
CNPJ: 04.709.850/0001-14
PROCESSO: 25351.058300/2003-80 AUTORIZ/MS: 1.05918.3
ATIVIDADE/CLASSE
ARMAZENAR: MEDICAMENTO
DISTRIBUIR: MEDICAMENTO
EXPEDIR: MEDICAMENTO
EMPRESA: restitui logistica e transportes ltda
ENDEREÇO: AV . MONTEIRO LOBATO Numero 4550, galpão 9
BAIRRO: cid. jardim cumbica CEP: 07180020 - GUARULHOS/SP
CNPJ: 07.782.318/0001-10
PROCESSO: 25351.660758/2011-80 AUTORIZ/MS: 1.09059.1
ATIVIDADE/CLASSE
TRANSPORTAR: INSUMOS FARMACÊUTICOS/MEDICAMENTO

EMPRESA: DISTRIBUIDORA DE MEDICAMENTOS BRASIL LTDA
ENDEREÇO: RUA DAS SERINGUEIRAS, Nº 134
BAIRRO: JACARÉ CEP: 58310000 - CABEDELO/PB
CNPJ: 05.301.431/0001-01
PROCESSO: 25351.061233/2003-81 AUTORIZ/MS: 1.05695.2
ATIVIDADE/CLASSE
ARMAZENAR: MEDICAMENTO
DISTRIBUIR: MEDICAMENTO
EXPEDIR: MEDICAMENTO
EMPRESA: EOCYTE COMERCIO DE PRODUTOS FARMACEUTICOS LTDA
ENDEREÇO: PRAÇA OSWALDO CRUZ, 47, CJ 34
BAIRRO: PARAISO CEP: 04004070 - SÃO PAULO/SP
CNPJ: 09.588.403/0001-78
PROCESSO: 25351.254046/2009-81 AUTORIZ/MS: 1.07816.3
ATIVIDADE/CLASSE
ARMAZENAR: MEDICAMENTO
DISTRIBUIR: MEDICAMENTO
EXPEDIR: MEDICAMENTO
EXPORTAR: MEDICAMENTO
IMPORTAR: MEDICAMENTO
EMPRESA: MIRA OTM TRANSPORTES LTDA
ENDEREÇO: RUA SÃO QUIRINO, Nº 1090-A
BAIRRO: VILA GUILHERME CEP: 02056070 - SÃO PAULO/SP
CNPJ: 58.506.155/0001-84
PROCESSO: 25351.013009/2003-82 AUTORIZ/MS: 1.06410.3
ATIVIDADE/CLASSE
ARMAZENAR: INSUMOS FARMACÊUTICOS/MEDICAMENTO
TRANSPORTAR: INSUMOS FARMACÊUTICOS/MEDICAMENTO
EMPRESA: DOSE PRODUTOS E MEDICAMENTOS HOSPITALAR LTDA - ME
ENDEREÇO: AV DAS NAÇÕES, QD 07, LT 13
BAIRRO; BAIRRO VERA CRUZ CEP: 74976190 - APARECIDA DE GOIÂNIA/GO
CNPJ: 07.488.454/0001-00
PROCESSO: 25351.129749/2006-82 AUTORIZ/MS: 1.06593.6
ATIVIDADE/CLASSE
ARMAZENAR: MEDICAMENTO
DISTRIBUIR: MEDICAMENTO
EXPEDIR: MEDICAMENTO
TRANSPORTAR: MEDICAMENTO
EMPRESA: S. SOBRAL & CIA LTDA
ENDEREÇO: AVENIDA JOAQUIM NABUCO, Nº 846
BAIRRO: CENTRO CEP: 69020030 - MANAUS/AM
CNPJ: 04.361.309/0001-68
PROCESSO: 25351.065615/2003-83 AUTORIZ/MS: 1.05753.2
ATIVIDADE/CLASSE
ARMAZENAR: MEDICAMENTO
DISTRIBUIR: MEDICAMENTO
EXPEDIR: MEDICAMENTO
EMPRESA: ONCOEXO DISTRIBUIDORA DE MEDICAMENTOS LTDA EPP
ENDEREÇO: RUA JUNDIA, Nº 264
BAIRRO: TAMARINEIRA CEP: 52051090 - RECIFE/PE
CNPJ: 08.958.628/0001-06
PROCESSO: 25351.507719/2008-83 AUTORIZ/MS: 1.07502.8
ATIVIDADE/CLASSE
ARMAZENAR: MEDICAMENTO
DISTRIBUIR: MEDICAMENTO
EXPEDIR: MEDICAMENTO
EMPRESA: KB DISTRIBUIDORA DE PRODUTOS FARMACÊUTICOS, MEDICAMENTOS E COSMÉTICOS LTDA
ENDEREÇO: AL.Alberto Nepomuceno QD,CII LT.21 Nº 319,
BAIRRO: ADELIA CEP: 07017496 - GOIÂNIA/GO
CNPJ: 07.017.496/0001-55
PROCESSO: 25351.037884/2007-83 AUTORIZ/MS: 1.06931.3
ATIVIDADE/CLASSE
ARMAZENAR: MEDICAMENTO
DISTRIBUIR: MEDICAMENTO
EXPEDIR: MEDICAMENTO
EMPRESA: MARFARMA - DISTRIBUIDORA FARMACÊUTICA LTDA
ENDEREÇO: RUA DOS BUZIOS, Nº 17
BAIRRO: CALHAU CEP: 65071700 - SÃO LUÍS/MA
CNPJ: 08.112.884/0001-88
PROCESSO: 25014.020579/2007-83 AUTORIZ/MS: 1.07449.6
ATIVIDADE/CLASSE
ARMAZENAR: MEDICAMENTO
DISTRIBUIR: MEDICAMENTO
EXPEDIR: MEDICAMENTO
EMPRESA: DENTAL MM COMERCIAL LTDA
ENDEREÇO: RUA XV DE NOVEMBRO 556, 2º ANDAR, CONJUNTO 202/204
BAIRRO: CENTRO CEP: 80020310 - CURITIBA/PR
CNPJ: 80.268.949/0001-06
PROCESSO: 25351.210776/2011-84 AUTORIZ/MS: 1.08885.8
ATIVIDADE/CLASSE
ARMAZENAR: MEDICAMENTO
DISTRIBUIR: MEDICAMENTO
EXPEDIR: MEDICAMENTO
EMPRESA: VITORIAFARMA LTDA - ME
ENDEREÇO: RUA ANGELO BORGO, 72
BAIRRO: SANTA INÊS CEP: 29108014 - VILA VELHA/ES
CNPJ: 09.031.497/0001-80
PROCESSO: 25351.639687/2008-84 AUTORIZ/MS: 1.07728.0
ATIVIDADE/CLASSE
ARMAZENAR: MEDICAMENTO
DISTRIBUIR: MEDICAMENTO
EXPEDIR: MEDICAMENTO
EMPRESA: DENTAL MED SUL ARTIGOS ODONTOLÓGICOS LTDA
ENDEREÇO: RUA ANNE FRANK, Nº 5223
BAIRRO: BOQUEIRÃO CEP: 81730010 - CURITIBA/PR
CNPJ: 02.477.571/0001-47
PROCESSO: 25023.024065/2008-85 AUTORIZ/MS: 1.08020.9
ATIVIDADE/CLASSE
ARMAZENAR: MEDICAMENTO
DISTRIBUIR: MEDICAMENTO
EXPEDIR: MEDICAMENTO
EMPRESA: VENÂNCIO PRODUTOS FARMACÊUTICOS LTDA
ENDEREÇO: RUA RIBEIRO GUIMARÃES, Nº 454
BAIRRO: VILA ISABEL CEP: 20511070 - RIO DE JANEIRO/RJ
CNPJ: 00.285.753/0001-90
PROCESSO: 25351.042762/2003-85 AUTORIZ/MS: 1.05671.9
ATIVIDADE/CLASSE
ARMAZENAR: MEDICAMENTO
DISTRIBUIR: MEDICAMENTO
EXPEDIR: MEDICAMENTO
EMPRESA: MAKTUB COMERCIO E REPRESENTACAO DE PRODUTOS FARMACEUTICOS LTDA ME
ENDEREÇO: R: D , N °133
BAIRRO: SANTA MARIA CEP: 30525370 - BELO HORIZONTE/MG

CNPJ: 09.011.034/0001-56
PROCESSO: 25351.658209/2011-85 AUTORIZ/MS: 1.09048.3
ATIVIDADE/CLASSE
ARMAZENAR: MEDICAMENTO
DISTRIBUIR: MEDICAMENTO
EXPEDIR: MEDICAMENTO
EMPRESA: M. M. DE MIRANDA CASTRO
ENDEREÇO: RUA OTON MORORO MILHOMEM, Nº 423
BAIRRO: ALTAMIRA CEP: 65950000 - BARRA DO CORDA/MA
CNPJ: 06.977.070/0001-80
PROCESSO: 25014.005439/2007-85 AUTORIZ/MS: 1.07145.5
ATIVIDADE/CLASSE
ARMAZENAR: MEDICAMENTO
DISTRIBUIR: MEDICAMENTO
EXPEDIR: MEDICAMENTO
TRANSPORTAR: MEDICAMENTO
EMPRESA: MEDICAL COMERCIAL DE PRODUTOS MÉDICO HOSPITALAR LTDA
ENDEREÇO: AVENIDA BARÃO DO RIO BRANCO, Nº 680
BAIRRO: SÃO FRANCISCO CEP: 46430000 - GUANAMBI/BA
CNPJ: 03.516.186/0001-24
PROCESSO: 25351.015239/2003-86 AUTORIZ/MS: 1.05612.5
ATIVIDADE/CLASSE
ARMAZENAR: MEDICAMENTO
DISTRIBUIR: MEDICAMENTO
EXPEDIR: MEDICAMENTO
EMPRESA: REPROMED COMÉRCIO E REPRESENTAÇÕES DE MATERIAL HOSPITALAR LTDA.
ENDEREÇO: RUA IPIRANGA Nº 56 SALA 113/115
BAIRRO: CENTRO CEP: 28015050 - CAMPOS DOS GOYTACAZES/RJ
CNPJ: 36.280.113/0001-35
PROCESSO: 25351.004466/2003-86 AUTORIZ/MS: 1.06001.1
ATIVIDADE/CLASSE
ARMAZENAR: MEDICAMENTO
DISTRIBUIR: MEDICAMENTO
EXPEDIR: MEDICAMENTO
EMPRESA: DUCA LOG PRODUTOS MEDICOS E HOSPITALARES LTDA.
ENDEREÇO: Rua General Belegarde, 86
BAIRRO: Engenho Novo CEP: 20710000 - RIO DE JANEIRO/RJ
CNPJ: 07.457.688/0001-82
PROCESSO: 25351.037507/2011-87 AUTORIZ/MS: 1.08844.6
ATIVIDADE/CLASSE
ARMAZENAR: MEDICAMENTO
DISTRIBUIR: MEDICAMENTO
EXPEDIR: MEDICAMENTO
EMPRESA: FARMA WORLD IMPORTAÇÃO E EXPORTAÇÃO DE MEDICAMENTOS LTDA-EPP
ENDEREÇO: ALAMEDA TUCA, Nº 150 SL02
BAIRRO: JARDIM DOS IPES CEP: 06716190 - COTIA/SP
CNPJ: 14.065.181/0001-49
PROCESSO: 25351.612544/2011-87 AUTORIZ/MS: 1.09117.1
ATIVIDADE/CLASSE
ARMAZENAR: INSUMOS FARMACÊUTICOS/MEDICAMENTO
DISTRIBUIR: INSUMOS FARMACÊUTICOS/MEDICAMENTO
EXPEDIR: INSUMOS FARMACÊUTICOS/MEDICAMENTO
EMPRESA: MINAS BRASIL DISTRIBUIDORA DE MEDICAMENTOS LTDA
ENDEREÇO: Rua Marcial Junior, 61
BAIRRO: Centro CEP: 37130000 - ALFENAS/MG
CNPJ: 12.491.298/0001-69
PROCESSO: 25351.152527/2011-87 AUTORIZ/MS: 1.08927.3
ATIVIDADE/CLASSE
ARMAZENAR: MEDICAMENTO
DISTRIBUIR: MEDICAMENTO
EXPEDIR: MEDICAMENTO
EMPRESA: DIMEBEL COMÉRCIO DE MEDICAMENTOS LTDA
ENDEREÇO: RUA DA CANDELÁRIA Nº 84
BAIRRO: VILA IPIRANGA CEP: 79080340 - CAMPO GRANDE/MS
CNPJ: 04.544.119/0001-86
PROCESSO: 25006.000245/2002-88 AUTORIZ/MS: 1.05449.3
ATIVIDADE/CLASSE
ARMAZENAR: MEDICAMENTO
DISTRIBUIR: MEDICAMENTO
EXPEDIR: MEDICAMENTO
EMPRESA: TCI BPO - TECNOLOGIA, CONHECIMENTO E INFORMAÇÃO S/A
ENDEREÇO: BR 101 NORTE, KM 13
BAIRRO: PARATIBE CEP: 53409200 - PAULISTA/PE
CNPJ: 03.311.116/0001-30
PROCESSO: 25019.003408/2005-88 AUTORIZ/MS: 1.06623.0
ATIVIDADE/CLASSE
ARMAZENAR: MEDICAMENTO
DISTRIBUIR: MEDICAMENTO
EXPEDIR: MEDICAMENTO
TRANSPORTAR: MEDICAMENTO
EMPRESA: FERREIRA & SOARES LTDA
ENDEREÇO: RUA SÃO PEDRO, Nº 730 SUL
BAIRRO: CENTRO CEP: 64001260 - TERESINA/PI
CNPJ: 12.060.851/0001-09
PROCESSO: 25351.016218/2003-88 AUTORIZ/MS: 1.05557.6
ATIVIDADE/CLASSE
ARMAZENAR: MEDICAMENTO
DISTRIBUIR: MEDICAMENTO
EXPEDIR: MEDICAMENTO
EMPRESA: W. M. COMÉRCIO & SERVIÇOS LTDA-ME
ENDEREÇO: AV GENERAL ATAÍDE TEIVE, 3491
BAIRRO: ASA BRANCA CEP: 69312242 - BOA VISTA/RR
CNPJ: 08.978.089/0001-77
PROCESSO: 25351.542238/2009-90 AUTORIZ/MS: 1.08155.6
ATIVIDADE/CLASSE
ARMAZENAR: MEDICAMENTO
DISTRIBUIR: MEDICAMENTO
EXPEDIR: MEDICAMENTO
EMPRESA: CIRURGICA LONDRINA PRODUTOS HOSPITALARES LTDA
ENDEREÇO: RUA ASTORGA, 359
BAIRRO: JARDIM HEDY CEP: 86061160 - LONDRINA/PR
CNPJ: 10.676.242/0001-53
PROCESSO: 25023.177178/2009-91 AUTORIZ/MS: 1.08219.8
ATIVIDADE/CLASSE
ARMAZENAR: MEDICAMENTO
DISTRIBUIR: MEDICAMENTO
EXPEDIR: MEDICAMENTO
EMPRESA: JOAMAC AGENCIAMENTO E REPRESENTACAO COMERCIAL LTDA
ENDEREÇO: RUA MANOEL NOGUEIRA MACHADO, 114
BAIRRO: JD AEROPORTO CEP: 83010650 - SÃO JOSÉ DOS PINHAIS/PR
CNPJ: 00.055.893/0001-72
PROCESSO: 25351.071594/2012-91 AUTORIZ/MS: 1.09139.8
ATIVIDADE/CLASSE
TRANSPORTAR: MEDICAMENTO
EMPRESA: ACTA COMÉRCIO E SERVIÇOS LTDA
ENDEREÇO: AVENIDA MÁRIO HOMEM DE MELO, Nº 191
BAIRRO: CENTRO CEP: 69306100 - BOA VISTA/RR
CNPJ: 07.919.388/0001-78
PROCESSO: 25351.545097/2008-91 AUTORIZ/MS: 1.07566.0
ATIVIDADE/CLASSE
DISTRIBUIR: MEDICAMENTO
EMPRESA: ECHAPORA DISTRIBUIDORA DE PRODUTOS FARMACÊUTICOS LTDA
ENDEREÇO: RUA VERGUEIRO, 3483
BAIRRO: VILA MARIANA CEP: 04101300 - SÃO PAULO/SP
CNPJ: 57.912.214/0001-51
PROCESSO: 25351.223734/2007-91 AUTORIZ/MS: 1.07087.5
ATIVIDADE/CLASSE
ARMAZENAR: MEDICAMENTO
DISTRIBUIR: MEDICAMENTO
EXPEDIR: MEDICAMENTO
EMPRESA: JUND LOG TRANSPORTES E LOGÍSTICA LTDA-ME
ENDEREÇO: AV. HUMBERTO CERESER, Nº 2773, SALA 8
BAIRRO: CAXAMBU CEP: 13218711 - JUNDIAÍ/SP
CNPJ: 12.007.596/0001-30
PROCESSO: 25351.126674/2012-91 AUTORIZ/MS: 1.09174.8
ATIVIDADE/CLASSE
TRANSPORTAR: MEDICAMENTO
EMPRESA: MENEZES & SÓTER LTDA
ENDEREÇO: RUA GONÇALVES MAIA, Nº 67 A
BAIRRO: BOA VISTA CEP: 50070060 - RECIFE/PE
CNPJ: 00.759.229/0001-04
PROCESSO: 25019.002858/2003-91 AUTORIZ/MS: 1.05868.1
ATIVIDADE/CLASSE
DISTRIBUIR: MEDICAMENTO
EMPRESA: IDEAL HOSPITALAR LTDA-ME
ENDEREÇO: RUA CAPITÃO BRENO, Nº196, QUADRA 89, LOTE 12
BAIRRO: VILA ROSA CEP: 74345060 - GOIÂNIA/GO
CNPJ: 04.630.615/0001-52
PROCESSO: 25351.704078/2011-93 AUTORIZ/MS: 1.09089.5
ATIVIDADE/CLASSE
ARMAZENAR: INSUMOS FARMACÊUTICOS/MEDICAMENTO
DISTRIBUIR: INSUMOS FARMACÊUTICOS/MEDICAMENTO
EXPEDIR: INSUMOS FARMACÊUTICOS/MEDICAMENTO
EMPRESA: MARCOFARMA DISTRIBUIDORA DE PRODUTOS FARMACÊUTICOS LTDA
ENDEREÇO: RUA PEDRO TONIOLLO II, 1141
BAIRRO: INDUSTRIAL CEP: 99900000 - GETÚLIO VARGAS/RS
CNPJ: 06.935.554/0001-67
PROCESSO: 25025.087511/2005-93 AUTORIZ/MS: 1.06372.2
ATIVIDADE/CLASSE
ARMAZENAR: MEDICAMENTO
DISTRIBUIR: MEDICAMENTO
EXPEDIR: MEDICAMENTO
EMPRESA: COMAC COMÉRCIO MATERIAIS CIRÚRGICOS LTDA
ENDEREÇO: AVENIDA DONA CONSTANÇA GOES MONTEIRO, Nº 60
BAIRRO: POÇO CEP: 57036370 - MACEIÓ/AL
CNPJ: 01.313.995/0001-03
PROCESSO: 25351.404128/2006-93 AUTORIZ/MS: 1.06838.3
ATIVIDADE/CLASSE
ARMAZENAR: MEDICAMENTO
DISTRIBUIR: MEDICAMENTO
EXPEDIR: MEDICAMENTO
EMPRESA: EDIFARMA DISTRIBUIDORA E REPRESENTAÇÕES DE MEDICAMENTOS LTDA ME
ENDEREÇO: AV. DR. AQUILES WALL FERRAZ, 4598 - SALA 04
BAIRRO: SANTA ISABEL CEP: 64053180 - TERESINA/PI
CNPJ: 13.842.523/0001-27
PROCESSO: 25351.669995/2011-94 AUTORIZ/MS: 1.09046.6
ATIVIDADE/CLASSE
ARMAZENAR: MEDICAMENTO
DISTRIBUIR: MEDICAMENTO
EXPEDIR: MEDICAMENTO
EMPRESA: COOPROFAR - COOPERATIVA DE PRODUTOS FARMACEUTICOS LTDA
ENDEREÇO: AV PLINIO KROEFF 980
BAIRRO: RUBEM BERTA CEP: 91150170 - PORTO ALEGRE/RS
CNPJ: 10.415.625/0001-78
PROCESSO: 25351.522110/2011-94 AUTORIZ/MS: 1.08991.3
ATIVIDADE/CLASSE
ARMAZENAR: MEDICAMENTO
DISTRIBUIR: MEDICAMENTO
EXPEDIR: MEDICAMENTO
EMPRESA: VAT COMÉRCIO E TRANSPORTES LTDA - ME
ENDEREÇO: R BLUMENAU, 1360, PISO 1
BAIRRO: SÃO JOÃO CEP: 88305103 - ITAJAÍ/SC
CNPJ: 82.170.978/0001-66
PROCESSO: 25351.349461/2008-94 AUTORIZ/MS: 1.07624.0
ATIVIDADE/CLASSE
TRANSPORTAR: INSUMOS FARMACÊUTICOS/MEDICAMENTO
EMPRESA: MAPEMI-BRASIL MATERIAIS MÉDICOS E ODONTOLÓGICOS LTDA
ENDEREÇO: AVENIDA PEDRO TEIXEIRA, Nº224, CONJUNTO TROPICAL
BAIRRO: DOM PEDRO TEIXEIRA CEP: 69040000 - MANAUS/AM
CNPJ: 84.487.131/0001-35
PROCESSO: 25351.206715/2002-95 AUTORIZ/MS: 1.05491.7
ATIVIDADE/CLASSE
ARMAZENAR: MEDICAMENTO
DISTRIBUIR: MEDICAMENTO
EXPEDIR: MEDICAMENTO
IMPORTAR: MEDICAMENTO
EMPRESA: BIOCÊUTICS DISTRIBUIDORA DE MEDICAMENTOS LTDA EPP
ENDEREÇO: RUA ROCHA LIMA Nº 1694
BAIRRO: ALDEOTA CEP: 60135000 - FORTALEZA/CE
CNPJ: 09.521.993/0001-11
PROCESSO: 25351.438387/2009-95 AUTORIZ/MS: 1.08134.3
ATIVIDADE/CLASSE
ARMAZENAR: MEDICAMENTO
DISTRIBUIR: MEDICAMENTO
EXPEDIR: MEDICAMENTO
EMPRESA: FAST MEDICAL DO BRASIL LTDA
ENDEREÇO: RUA SERRA DE MARACUJÁ, 28 SALAS 1, 2 E 3
BAIRRO: CENTRO CEP: 09920040 - DIADEMA/SP
CNPJ: 04.423.124/0001-30
PROCESSO: 25351.476389/2010-96 AUTORIZ/MS: 1.08460.9
ATIVIDADE/CLASSE
ARMAZENAR: MEDICAMENTO
DISTRIBUIR: MEDICAMENTO
EXPEDIR: MEDICAMENTO
EMPRESA: SM DISTRIBUIDORA DE MEDICAMENTOS E PRODUTOS HOSPITALARES LTDA
ENDEREÇO: AVENIDA SANTOS LOPES Nº 53
BAIRRO: CENTRO CEP: 44900000 - IRECÊ/BA
CNPJ: 08.362.718/0001-30
PROCESSO: 25351.115392/2011-97 AUTORIZ/MS: 1.08766.7
ATIVIDADE/CLASSE
ARMAZENAR: MEDICAMENTO
DISTRIBUIR: MEDICAMENTO
EXPEDIR: MEDICAMENTO
EMPRESA: DISACRE COMÉRCIO E REPRESENTAÇÕES IMPORTAÇÃO E EXPORTAÇÃO LTDA
ENDEREÇO: RUA DO COMÉRCIO, Nº 279, LOJA 02
BAIRRO: NOVA ESTAÇÃO CEP: 69912000 - RIO BRANCO/AC
CNPJ: 05.888.612/0001-86
PROCESSO: 25351.406943/2006-97 AUTORIZ/MS: 1.06797.1
ATIVIDADE/CLASSE
ARMAZENAR: MEDICAMENTO
DISTRIBUIR: MEDICAMENTO
EXPEDIR: MEDICAMENTO
EMPRESA: FHARMEDY DISTRIBUIDORA DE PRODUTOS FARMACEUTICOS HOSPITALARES E ODONTOLOGICOS LTDA
ENDEREÇO: AVENIDA B, nº04
BAIRRO: TAIÇOCA II CEP: 49160000 - NOSSA SENHORA DO SOCORRO/SE
CNPJ: 07.330.200/0001-51
PROCESSO: 25351.746497/2008-97 AUTORIZ/MS: 1.07630.0
ATIVIDADE/CLASSE
ARMAZENAR: MEDICAMENTO
DISTRIBUIR: MEDICAMENTO
EXPEDIR: MEDICAMENTO
EMPRESA: MAJELA MEDICAMENTOS LTDA
ENDEREÇO: RUA PROFESSOR OSWALDO MIRANDA PEREIRA, 822
BAIRRO: JARDIM LUNA CEP: 58033410 - JOÃO PESSOA/PB
CNPJ: 09.613.374/0001-57
PROCESSO: 25351.082834/2009-97 AUTORIZ/MS: 1.07776.5
ATIVIDADE/CLASSE
ARMAZENAR: MEDICAMENTO
DISTRIBUIR: MEDICAMENTO
EXPEDIR: MEDICAMENTO
EMPRESA: Transete Transporte Seguro Ltda
ENDEREÇO: Rua Um, S/n - Quadra 23 - Loteamento São José
BAIRRO: Jardim Paraiso CEP: 78088817 - CUIABÁ/MT
CNPJ: 05.464.895/0001-39
PROCESSO: 25351.414964/2011-98 AUTORIZ/MS: 1.08931.6

Este documento pode ser verificado no endereço eletrônico http://www.in.gov.br/autenticidade.html, pelo código 10102013052000075

Documento assinado digitalmente conforme MP nº 2.200-2 de 2001 e 24/08/2001, que institui a Infraestrutura de Chaves Públicas Brasileira - ICP-Brasil.

ATIVIDADE/CLASSE
TRANSPORTAR: INSUMOS FARMACÊUTICOS/MEDICAMENTO
EMPRESA: medical farma comércio ltda - ME
ENDEREÇO: rua andarai, 1105 A
BAIRRO: JARDIM CRUZEIRO CEP: 44024456 - FEIRA DE SANTANA/BA
CNPJ: 01.015.934/0001-60
PROCESSO: 25351.553538/2010-98 AUTORIZ/MS: 1.08883.1
ATIVIDADE/CLASSE
ARMAZENAR: MEDICAMENTO
DISTRIBUIR: MEDICAMENTO
EXPEDIR: MEDICAMENTO
EMPRESA: FEDERAL DOCTOR EQUIPAMENTOS ODONTOLOGICOS LTDA
ENDEREÇO: SHC/SUL CR, QUADRA 503, BLOCO C, Nº 71, 1º PAVIMENTO e 2º PAVIMENTO
BAIRRO: ASA SUL CEP: 70331530 - BRASÍLIA/DF
CNPJ: 02.464.607/0001-58
PROCESSO: 25351.424639/2009-99 AUTORIZ/MS: 1.07949.3
ATIVIDADE/CLASSE
ARMAZENAR: MEDICAMENTO
DISTRIBUIR: MEDICAMENTO
EXPEDIR: MEDICAMENTO
EMPRESA: DIVAMED-DISTRIBUIDORA IRMAOS VALOTTO DE MEDICAMENTOS LTDA
ENDEREÇO: AVENIDA PERIMETRAL, Nº 1681
BAIRRO: DISTRITO INDUSTRIAL II CEP: 17580000 - POMPÉIA/SP
CNPJ: 02.057.329/0001-14
PROCESSO: 25000.029285/99-87 AUTORIZ/MS: 1.04675.7
ATIVIDADE/CLASSE
ARMAZENAR: MEDICAMENTO
DISTRIBUIR: MEDICAMENTO
EMPRESA: MALTA DISTRIBUIDORA de PRODUTOS FARMACÊUTICOS LTDA.
ENDEREÇO: RUA SEBASTIANO MAZZONI, Nº 975
BAIRRO: VILA MORAIS CEP: 04171000 - SÃO PAULO/SP
CNPJ: 02.397.921/0001-65
PROCESSO: 25351.005668/01-11 AUTORIZ/MS: 1.05032.1
ATIVIDADE/CLASSE
ARMAZENAR: MEDICAMENTO
DISTRIBUIR: MEDICAMENTO
TRANSPORTAR: MEDICAMENTO
EMPRESA: MARTINS COMÉRCIO DE MEDICAMENTOS LTDA
ENDEREÇO: AVENIDA MUTIRÃO, Nº 2630, QUADRA 78, LOTE 16
BAIRRO: SETOR BUENO CEP: 74215240 - GOIÂNIA/GO
CNPJ: 02.614.637/0001-01
PROCESSO: 25000.004955/99-06 AUTORIZ/MS: 1.04021.7
ATIVIDADE/CLASSE
ARMAZENAR: MEDICAMENTO
DISTRIBUIR: MEDICAMENTO
EXPEDIR: MEDICAMENTO
TRANSPORTAR: MEDICAMENTO
EMPRESA: T R M COMERCIAL DE MEDICAMENTOS LTDA
ENDEREÇO: RUA CORONEL ERNESTO DE OLIVEIRA, 440
BAIRRO: VILA CONRADO CEP: 13870249 - SÃO JOÃO DA BOA VISTA/SP
CNPJ: 71.912.315/0001-53
PROCESSO: 25000.003135/99-99 AUTORIZ/MS: 1.03996.1
ATIVIDADE/CLASSE
ARMAZENAR: MEDICAMENTO
DISTRIBUIR: MEDICAMENTO
EXPEDIR: MEDICAMENTO
TRANSPORTAR: MEDICAMENTO
EMPRESA: DR. REDDYS FARMACÊUTICA DO BRASIL LTDA
ENDEREÇO: AVENIDA GUIDO CALOI, Nº 1985, GALPÃO 11
BAIRRO: SANTO AMARO CEP: 05802140 - SÃO PAULO/SP
CNPJ: 03.978.166/0001-75
PROCESSO: 25351.022530/01-41 AUTORIZ/MS: 1.05143.5
ATIVIDADE/CLASSE
ARMAZENAR: MEDICAMENTO
DISTRIBUIR: MEDICAMENTO
IMPORTAR: MEDICAMENTO
EMPRESA: BIOTEST FARMACÊUTICA LTDA
ENDEREÇO: RUA JOSÉ RAMOS GUIMARÃES, Nº 49 A
BAIRRO: CENTRO CEP: 12955000 - BOM JESUS DOS PERDÕES/SP
CNPJ: 33.348.731/0001-81
PROCESSO: 25991.003880/80 AUTORIZ/MS: 1.00914.7
ATIVIDADE/CLASSE
ARMAZENAR: MEDICAMENTO
DISTRIBUIR: MEDICAMENTO
EXPEDIR: MEDICAMENTO
EXPORTAR: MEDICAMENTO
IMPORTAR: MEDICAMENTO
EMPRESA: DIMACLO COMÉRCIO DE PRODUTOS MÉDICOS E HOSPITALARES LTDA
ENDEREÇO: AVENIDA COMANDANTE KRAEMER, Nº 1190
BAIRRO: JOSÉ BONIFÁCIO CEP: 99700000 - ERECHIM/RS
CNPJ: 01.093.409/0001-62
PROCESSO: 25351.010456/01-92 AUTORIZ/MS: 1.05090.1
ATIVIDADE/CLASSE
ARMAZENAR: MEDICAMENTO
DISTRIBUIR: MEDICAMENTO
EXPEDIR: MEDICAMENTO
EMPRESA: ESSÊNCIAS NITERÓI COMÉRCIO E DISTRIBUIÇÃO DE ESSÊNCIAS LTDA
ENDEREÇO: RUA MARQUES DE OLINDA, Nº 137
BAIRRO: CENTRO CEP: 24030170 - NITERÓI/RJ
CNPJ: 40.423.881/0001-78
PROCESSO: 25000.004980/99-45 AUTORIZ/MS: 1.04327.5
ATIVIDADE/CLASSE
ARMAZENAR: INSUMO
DISTRIBUIR: INSUMO
EXPEDIR: INSUMO
TRANSPORTAR: INSUMO
EMPRESA: SULMEDICAMENTOS DISTRIBUIDORA DE PRODUTOS FARMACÊUTICOS LTDA
ENDEREÇO: RODOVIA LEONARDO BIALECK, 995
BAIRRO: LINHA BATISTA CEP: 88813580 - CRICIÚMA/SC
CNPJ: 00.956.186/0001-57
PROCESSO: 25024.002084/01-41 AUTORIZ/MS: 1.05248.9
ATIVIDADE/CLASSE
DISTRIBUIR: MEDICAMENTO
EMPRESA: CENTERMEDI COMÉRCIO DE PRODUTOS HOSPITALARES LTDA.
ENDEREÇO: RODOVIA BR 480, Nº 795
BAIRRO: N/A CEP: 99740000 - BARÃO DE COTEGIPE/RS
CNPJ: 03.652.030/0001-70
PROCESSO: 25025.016810/01-58 AUTORIZ/MS: 1.05265.7
ATIVIDADE/CLASSE
ARMAZENAR: MEDICAMENTO
DISTRIBUIR: MEDICAMENTO
EXPEDIR: MEDICAMENTO
EMPRESA: HOSPIDROGAS LTDA
ENDEREÇO: RUA SÃO JOÃO BATISTA DO GLÓRIA, Nº 167
BAIRRO: JARDIM LEBLON CEP: 31540100 - BELO HORIZONTE/MG
CNPJ: 25.440.140/0001-01
PROCESSO: 25000.036969/98-81 AUTORIZ/MS: 1.03948.4
ATIVIDADE/CLASSE
ARMAZENAR: MEDICAMENTO
DISTRIBUIR: MEDICAMENTO
EMPRESA: BALSIFAR COMERCIO DE MEDICAMENTOS LTDA
ENDEREÇO: RUA ANTONIO KRAINISKI, 294
BAIRRO: ABRANCHES CEP: 82130220 - CURITIBA/PR
CNPJ: 80.367.253/0001-37
PROCESSO: 25023.073364/93 AUTORIZ/MS: 1.02170.9
ATIVIDADE/CLASSE
ARMAZENAR: MEDICAMENTO
DISTRIBUIR: MEDICAMENTO
EXPEDIR: MEDICAMENTO
EMPRESA: UM DISTRIBUIDORA DE MEDICAMENTOS LTDA
ENDEREÇO: ALAMEDA DOS MARACATINS, 1435 1 ANDAR SALA 104
BAIRRO: INDIANÁPOLIS CEP: 04532082 - SÃO PAULO/SP
CNPJ: 72.704.513/0001-94
PROCESSO: 25000.002425/00-49 AUTORIZ/MS: 1.04646.7
ATIVIDADE/CLASSE
DISTRIBUIR: MEDICAMENTO
EMPRESA: DEG IMPORTAÇÃO DE PRODUTOS QUÍMICOS LTDA
ENDEREÇO: RUA JURUPARI, Nº 775/779/803
BAIRRO: JARDIM ORIENTAL CEP: 04348070 - SÃO PAULO/SP
CNPJ: 44.015.477/0001-16
PROCESSO: 25001.008916/84 AUTORIZ/MS: 1.01284.7
ATIVIDADE/CLASSE
ARMAZENAR: INSUMOS FARMACÊUTICOS/MEDICAMENTO
DISTRIBUIR: INSUMOS FARMACÊUTICOS/MEDICAMENTO
EXPORTAR: INSUMOS FARMACÊUTICOS/MEDICAMENTO
FRACIONAR: INSUMOS FARMACÊUTICOS
IMPORTAR: INSUMOS FARMACÊUTICOS/MEDICAMENTO
TRANSPORTAR: INSUMOS FARMACÊUTICOS/MEDICAMENTO
EMPRESA: PONTES HOSPITALAR LTDA.
ENDEREÇO: TRAV. DE BREVES 842
BAIRRO: JURUNAS CEP: 66025150 - BELÉM/PA
CNPJ: 63.822.597/0001-70
PROCESSO: 25010.009276/95 AUTORIZ/MS: 1.02792.8
ATIVIDADE/CLASSE
DISTRIBUIR: MEDICAMENTO
TRANSPORTAR: MEDICAMENTO
EMPRESA: EMBRAFARMA PRODUTOS QUIMICOS E FARMACEUTICOS LTDA
ENDEREÇO: R CARLO CARRA, 66 - SALA 02
BAIRRO: VILA SANTA CATARINA CEP: 04367000 - SÃO PAULO/SP
CNPJ: 67.422.600/0001-19
PROCESSO: 25000.018614/99-55 AUTORIZ/MS: 1.04208.4
ATIVIDADE/CLASSE
ARMAZENAR: INSUMOS FARMACÊUTICOS
DISTRIBUIR: INSUMOS FARMACÊUTICOS
EMBALAR: INSUMOS FARMACÊUTICOS
EXPEDIR: INSUMOS FARMACÊUTICOS
EXPORTAR: INSUMOS FARMACÊUTICOS
FRACIONAR: INSUMOS FARMACÊUTICOS
IMPORTAR: INSUMOS FARMACÊUTICOS
EMPRESA: DAVOL COMÉRCIO E REPRESENTAÇÕES LTDA
ENDEREÇO: RUA ITAQUERI, Nº 170
BAIRRO: QUARTA PARADA CEP: 03178000 - SÃO PAULO/SP
CNPJ: 56.250.533/0001-86
PROCESSO: 25004.029098/97-19 AUTORIZ/MS: 1.03579.1
ATIVIDADE/CLASSE
ARMAZENAR: MEDICAMENTO
DISTRIBUIR: MEDICAMENTO
EMPRESA: DISTRIBUIDORA MORUMBI DE MEDICAMENTOS LTDA
ENDEREÇO: RUA DR. FONSECA BRASIL, Nº 265
BAIRRO: VILA ANDRADE CEP: 05716060 - SÃO PAULO/SP
CNPJ: 96.183.694/0001-19
PROCESSO: 25004.004899/93 AUTORIZ/MS: 1.02274.9
ATIVIDADE/CLASSE
DISTRIBUIR: MEDICAMENTO
EMPRESA: MERCANTIL ARAGUAIA LTDA
ENDEREÇO: PRAÇA C113, Nº 53
BAIRRO: JARDIM AMERICA CEP: 74250080 - GOIÂNIA/GO
CNPJ: 03.050.446/0001-19
PROCESSO: 25000.001560/00-59 AUTORIZ/MS: 1.04648.4
ATIVIDADE/CLASSE
DISTRIBUIR: MEDICAMENTO
EMPRESA: DISTRIBUIDORA AUREA DE MEDICAMENTOS LTDA
ENDEREÇO: AVENIDA ITALIA 681
BAIRRO: JD TROPICAL CEP: 78065120 - CUIABÁ/MT
CNPJ: 26.546.986/0001-93
PROCESSO: 25000.033233/98-14 AUTORIZ/MS: 1.03942.2
ATIVIDADE/CLASSE
ARMAZENAR: MEDICAMENTO
DISTRIBUIR: MEDICAMENTO
EMPRESA: DISTRIBUIDORA CENTRO OESTE DE MEDICAMENTOS LTDA
ENDEREÇO: RUA COSTA GONDIN, 60
BAIRRO: CENTRO CEP: 35585000 - PIMENTA/MG
CNPJ: 66.438.011/0001-66
PROCESSO: 25000.030815/97-12 AUTORIZ/MS: 1.03425.7
ATIVIDADE/CLASSE
DISTRIBUIR: MEDICAMENTO
EMPRESA: FUFAMED COMÉRCIO E IMPORTAÇÃO MÉDICO HOSPITALAR LTDA
ENDEREÇO: São Nicolau, 1080/1088
BAIRRO: PASSO D AREIA CEP: 91030230 - PORTO ALEGRE/RS
CNPJ: 93.305.910/0001-63
PROCESSO: 25025.021656/99-12 AUTORIZ/MS: 1.04188.5
ATIVIDADE/CLASSE
ARMAZENAR: MEDICAMENTO
DISTRIBUIR: MEDICAMENTO
TRANSPORTAR: MEDICAMENTO
EMPRESA: narka distribuidora de medicamentos ltda
ENDEREÇO: rua Presidente Getúlio Vargas 1961
BAIRRO: centro CEP: 85010280 - GUARAPUAVA/PR
CNPJ: 84.949.668/0001-70
PROCESSO: 25023.050294/99 AUTORIZ/MS: 1.04703.3
ATIVIDADE/CLASSE
ARMAZENAR: MEDICAMENTO
DISTRIBUIR: MEDICAMENTO
EMPRESA: SOLFARMA COMÉRCIO DE PRODUTOS FARMACÊUTICOS LTDA
ENDEREÇO: AV. BELMIRO DIAS BATISTA 778
BAIRRO: VL. MAJOR CICERO DE CARVALHO CEP: 14711000 - BEBEDOURO/SP
CNPJ: 46.054.219/0001-74
PROCESSO: 25351.016904/00-53 AUTORIZ/MS: 1.04853.1
ATIVIDADE/CLASSE
ARMAZENAR: MEDICAMENTO
DISTRIBUIR: MEDICAMENTO
EXPEDIR: MEDICAMENTO
EMPRESA: RODOPRESS TRANSPORTES LTDA
ENDEREÇO: RODOVIA FERNÃO DIAS Nº 63 KM 82
BAIRRO: ViLa AIROSA CEP: 22840000 - SÃO PAULO/SP
CNPJ: 71.904.627/0001-15
PROCESSO: 25000.013285/99-38 AUTORIZ/MS: 1.04361.1
ATIVIDADE/CLASSE
ARMAZENAR: MEDICAMENTO
EXPEDIR: MEDICAMENTO
TRANSPORTAR: MEDICAMENTO
EMPRESA: EVONIK DEGUSSA BRASIL LTDA.
ENDEREÇO: ALAMEDA CAMPINAS, Nº 579, 3º - 12º ANDAR
BAIRRO: JARDIM PAULISTA CEP: 01404000 - SÃO PAULO/SP
CNPJ: 62.695.036/0001-94
PROCESSO: 25351.002987/00-11 AUTORIZ/MS: 1.04834.6
ATIVIDADE/CLASSE
ARMAZENAR: INSUMOS FARMACÊUTICOS
DISTRIBUIR: INSUMOS FARMACÊUTICOS
EXPEDIR: INSUMOS FARMACÊUTICOS
EXPORTAR: INSUMOS FARMACÊUTICOS
IMPORTAR: INSUMOS FARMACÊUTICOS
EMPRESA: DROGARIAS PACHECO S/A
ENDEREÇO: RODOVIA PRESIDENTE DUTRA, Nº 2749
BAIRRO: PAVUNA CEP: 21535500 - RIO DE JANEIRO/RJ
CNPJ: 33.438.250/0001-67
PROCESSO: 25001.012537/82 AUTORIZ/MS: 1.01299.1
ATIVIDADE/CLASSE
ARMAZENAR: MEDICAMENTO
DISTRIBUIR: MEDICAMENTO
EXPEDIR: MEDICAMENTO
TRANSPORTAR: MEDICAMENTO
EMPRESA: DISTRIBUIDORA CAPIXABA DE MEDICAMENTOS LTDA
ENDEREÇO: AVENIDA LANDULFO CARIBÉ, Nº 486
BAIRRO: JEQUIEZINHO CEP: 45206000 - JEQUIÉ/BA
CNPJ: 96.719.976/0001-98
PROCESSO: 25022.000266/99-75 AUTORIZ/MS: 1.04528.1
ATIVIDADE/CLASSE
ARMAZENAR: MEDICAMENTO

Este documento pode ser verificado no endereço eletrônico http://www.in.gov.br/autenticidade.html, pelo código 10102013052000076

Documento assinado digitalmente conforme MP nº 2.200-2 de 24/08/2001, que institui a Infraestrutura de Chaves Públicas Brasileira - ICP-Brasil.

DADOS DA EMPRESA

Razão Social	CNPJ
CENTERMEDI COMÉRCIO DE PRODUTOS HOSPITALARES LTDA.	03.652.030/0001-70
Endereço Completo	**Telefone**
RODOVIA BR 480, Nº 795 - N/A CEP: 99740000 - BARÃO DE COTEGIPE/RS	54 35231168
Responsável Técnico	**Responsável Legal**
BRUNA CLAUDIA COPPE	EDIVAR SZYMANSKI

DADOS DO CADASTRO

Cadastro Nº	Data do Cadastro	Situação
1.05.265-7	13/03/2002	**ATIVA**
Nº do Processo	**Cadastro**	
25025.016810/01-58	Comum	

Atividades / Classes

ARMAZENAR
- Medicamento

DISTRIBUIR
- Medicamento

EXPEDIR
- Medicamento

[Voltar] [Nova Consulta]

Copyright © ANVISA. Todos os direitos reservados

EMPRESA: ALFALOG ARMAZÉNS GERAIS LTDA
ENDEREÇO: RUA ANTONIO AMSTALDEM, Nº70- ARMAZÉM 4
BAIRRO: CAPELA CEP: 13280000 - VINHEDO/SP
CNPJ: 10.914.122/0001-47
PROCESSO: 25351.702588/2012-11
MOTIVO DO INDEFERIMENTO: Apresentação do relatório de inspeção, sem parecer conclusivo acerca da(s) atividade(s) de Transportar matéria-prima de Cosméticos, Perfumes e Produtos de Higiene, contrariando o Art 2º - § 2º, inciso II, da Resolução-RDC 204 de 6 de Julho de 2005.
EMPRESA: ALFALOG ARMAZÉNS GERAIS LTDA
ENDEREÇO: RUA ANTONIO AMSTALDEM, Nº70- ARMAZÉM 4
BAIRRO: CAPELA CEP: 13280000 - VINHEDO/SP
CNPJ: 10.914.122/0001-47
PROCESSO: 25351.702585/2012-34
MOTIVO DO INDEFERIMENTO: A empresa já está autorizada a funcionar para esta classe de produto, AFE 2.06326-2, contrariando o disposto na RDC nº 222/2006 e Resolução RDC nº 76/2008. A empresa deve solicitar alteração de AFE por ampliação de atividade.
EMPRESA: HYGIELINE INDÚSTRIA E COMERCIO LTDA
ENDEREÇO: ESTRADA DO CERNE, 19074
BAIRRO: CENTRO CEP: 83535000 - CURITIBA/PR
CNPJ: 16.754.226/0001-18
PROCESSO: 25351.686498/2012-75
MOTIVO DO INDEFERIMENTO: Apresentação do relatório de inspeção, sem parecer conclusivo acerca da(s) atividade(s) de Fabricar Cosméticos, contrariando o Art 2º - § 2º, inciso II, da Resolução-RDC 204 de 6 de Julho de 2005.

RESOLUÇÃO - RE Nº 1.266, DE 11 DE ABRIL DE 2013

O Gerente-Geral de Inspeção, Monitoramento da Qualidade, Controle e Fiscalização de Insumos, Medicamentos, Produtos, Propaganda e Publicidade da Agência Nacional de Vigilância Sanitária no uso de suas atribuições legais conferidas pela Portaria nº 340, de 5 de março de 2012, tendo em vista o disposto nos incisos I, II, IV e V do art. 41 e no inciso I, § 1º do art. 55 do Regimento Interno aprovado nos termos do Anexo I da Portaria nº 354 de 11 de agosto de 2006, republicada no DOU de 21 de agosto de 2006,

considerando o disposto no inciso I do art. 41, da Portaria n.º 354, de 2006, resolve:

Art. 1º Indeferir o Pedido de Alteração na Autorização de Funcionamento para Empresas de Produtos para a Saúde, constantes no anexo desta resolução.

Art. 2º Esta Resolução entra em vigor na data de sua publicação.

BRUNO GONÇALVES ARAÚJO RIOS

ANEXO

EMPRESA: R&D MEDIQ EQUIPAMENTOS E SERVIÇOS ESPECIALIZADOS LTDA
ENDEREÇO: AVENIDA ASSARÉ 153
BAIRRO: VILA SABARÁ CEP: 04446060 - SÃO PAULO/SP
CNPJ: 01.212.789/0001-07
PROCESSO: 25351.142903/2004-40
MOTIVO DO INDEFERIMENTO: Indeferido com base no artigo 2º, parágrafo 2º, Item II, parágrafo único, da Resolução RDC nº 204/2005. A empresa não encaminhou a documentação necessária: Relatório de Inspeção com parecer técnico conclusivo, emitido pela autoridade sanitária local competente (Estadual ou Municipal).
EMPRESA: CIRURTEC HOSPITALAR LTDA
ENDEREÇO: RUA RIO NOVO 166
BAIRRO: LAGOINHA CEP: 31110410 - BELO HORIZONTE/MG
CNPJ: 25.676.149/0001-16
PROCESSO: 25351.046482/2003-46
MOTIVO DO INDEFERIMENTO: Indeferido com base no artigo 2º, parágrafo 2º, Item II, parágrafo único, da Resolução RDC nº 204/2005. A empresa não encaminhou a documentação necessária: Relatório de Inspeção com parecer técnico conclusivo, emitido pela autoridade sanitária local competente (Estadual ou Municipal).
EMPRESA: POLYANA DISTRIBUIDORA DE MEDICAMENTOS LTDA. EPP
ENDEREÇO: AVENIDA PRESIDENTE VARGAS, Nº 2980, SALA A
BAIRRO: CENTRO CEP: 68740005 - CASTANHAL/PA
CNPJ: 63.848.345/0001-10
PROCESSO: 25351.315833/2008-89
MOTIVO DO INDEFERIMENTO: Indeferido com base no artigo 2º, parágrafo 2º, Item II, parágrafo único, da Resolução RDC nº 204/2005. A empresa não encaminhou a documentação necessária: Relatório de Inspeção com parecer técnico conclusivo e favorável ao exercício da atividade pleiteada.

RESOLUÇÃO - RE Nº 1.267, DE 11 DE ABRIL DE 2013

O Gerente-Geral de Inspeção, Monitoramento da Qualidade, Controle e Fiscalização de Insumos, Medicamentos, Produtos, Propaganda e Publicidade da Agência Nacional de Vigilância Sanitária no uso de suas atribuições legais conferidas pela Portaria nº 340, de 5 de março de 2012, tendo em vista o disposto nos incisos I, II, IV e V do art. 41 e no inciso I, § 1º do art. 55 do Regimento Interno aprovado nos termos do Anexo I da Portaria nº 354 de 11 de agosto de 2006, republicada no DOU de 21 de agosto de 2006,

considerando o disposto no inciso I do art. 41, da Portaria n.º 354, de 2006, resolve:

Art. 1º. Conceder Autorização Especial para Empresas de Medicamentos e de Insumos Farmacêuticos, constantes do anexo desta Resolução, de acordo com a Portaria nº. 344 de 12 de maio de 1998 e suas atualizações, observando-se as proibições e restrições estabelecidas.

Art. 2º Esta Resolução entra em vigor na data de sua publicação.

BRUNO GONÇALVES ARAÚJO RIOS

ANEXO

EMPRESA: prati, donaduzzi & Cia ltda
ENDEREÇO: rua sagitário, 410, box 01
BAIRRO: jardim riacho das pedras CEP: 32242210 - CONTAGEM/MG
CNPJ: 73.856.593/0010-57
PROCESSO: 25351.130926/2013-38 AUTORIZ/MS: 1.23359.4
ATIVIDADE/CLASSE
ARMAZENAR: MEDICAMENTO
DISTRIBUIR: MEDICAMENTO
EXPEDIR: MEDICAMENTO
EMPRESA: Drogarias Drogaverde Ltda.
ENDEREÇO: Av. Baruel, 439
BAIRRO: Casa verde CEP: 02522000 - SÃO PAULO/SP
CNPJ: 43.565.894/0001-70
PROCESSO: 25351.090273/2013-45 AUTORIZ/MS: 1.23365.4
ATIVIDADE/CLASSE
ARMAZENAR: MEDICAMENTO
DISTRIBUIR: MEDICAMENTO
EXPEDIR: MEDICAMENTO
EMPRESA: acf de oliveira - me
ENDEREÇO: rua agostinho gomes, 321
BAIRRO: ipiranga CEP: 04206000 - SÃO PAULO/SP
CNPJ: 11.795.438/0001-20
PROCESSO: 25351.599796/2012-50 AUTORIZ/MS: 1.23369.9
ATIVIDADE/CLASSE
TRANSPORTAR: INSUMOS FARMACÊUTICOS/MEDICAMENTO
EMPRESA: DISTRIFARMA COELHO LTDA
ENDEREÇO: AV. MARECHAL DEODORO 396
BAIRRO: CENTRO CEP: 64750000 - PAULISTANA/PI
CNPJ: 10.286.595/0001-47
PROCESSO: 25351.135846/2013-63 AUTORIZ/MS: 1.23364.1
ATIVIDADE/CLASSE
ARMAZENAR: MEDICAMENTO
DISTRIBUIR: MEDICAMENTO
EXPEDIR: MEDICAMENTO
EMPRESA: BAHIA MED DISTRIBUIDORA DE MEDICAMENTOS LTDA. ME
ENDEREÇO: RUA RIO GRANDE DO NORTE, 140 - TERREO
BAIRRO: BRASILIA CEP: 46430000 - GUANAMBI/BA
CNPJ: 15.229.287/0001-01
PROCESSO: 25351.602766/2012-66 AUTORIZ/MS: 1.23368.5
ATIVIDADE/CLASSE
ARMAZENAR: MEDICAMENTO
DISTRIBUIR: MEDICAMENTO
EXPEDIR: MEDICAMENTO

RESOLUÇÃO - RE Nº 1.268, DE 11 DE ABRIL DE 2013

O Gerente-Geral de Inspeção, Monitoramento da Qualidade, Controle e Fiscalização de Insumos, Medicamentos, Produtos, Propaganda e Publicidade da Agência Nacional de Vigilância Sanitária no uso de suas atribuições legais conferidas pela Portaria nº 340, de 5 de março de 2012, tendo em vista o disposto nos incisos I, II, IV e V do art. 41 e no inciso I, § 1º do art. 55 do Regimento Interno aprovado nos termos do Anexo I da Portaria nº 354 de 11 de agosto de 2006, republicada no DOU de 21 de agosto de 2006,

considerando o disposto no inciso I do art. 41, da Portaria n.º 354, de 2006, resolve:

Art. 1º. Alterar Autorização Especial para Empresas de Medicamentos, constantes no anexo desta Resolução.

Art. 2º Esta Resolução entra em vigor na data de sua publicação.

BRUNO GONÇALVES ARAÚJO RIOS

ANEXO

EMPRESA: KADEMED MEDICAMENTOS LTDA ME
ENDEREÇO: R CORONEL SERRADO, 1000, SALA 406
BAIRRO: ZE GAROTO CEP: 24400000 - SÃO GONÇALO/RJ
CNPJ: 04.773.356/0001-19
PROCESSO: 25351.193485/2006-11 AUTORIZ/MS: 1.21732.9
ATIVIDADE/CLASSE
ARMAZENAR: MEDICAMENTO
DISTRIBUIR: MEDICAMENTO
EXPEDIR: MEDICAMENTO
EMPRESA: PRATA DISTRIBUIDORA DE PRODUTOS HOSPITALARES LTDA
ENDEREÇO: Av. Chafik Frayha, No. 20
BAIRRO: VILA OLÍMPICA CEP: 37704371 - POÇOS DE CALDAS/MG
CNPJ: 07.255.692/0002-49
PROCESSO: 25351.557407/2009-11 AUTORIZ/MS: 1.22478.9
ATIVIDADE/CLASSE
ARMAZENAR: MEDICAMENTO
DISTRIBUIR: MEDICAMENTO
EXPEDIR: MEDICAMENTO
EMPRESA: MEDICAMENTAL DISTRIBUIDORA LTDA
ENDEREÇO: RUA SANTA ROSA, Nº 77, SALA 04
BAIRRO: JARDIM AMÉRICA CEP: 75523280 - ITUMBIARA/GO
CNPJ: 08.618.022/0001-21
PROCESSO: 25351.285815/2009-14 AUTORIZ/MS: 1.22308.1
ATIVIDADE/CLASSE
ARMAZENAR: MEDICAMENTO
DISTRIBUIR: MEDICAMENTO
EXPEDIR: MEDICAMENTO
TRANSPORTAR: MEDICAMENTO
EMPRESA: DRS ADMINISTRAÇÃO DE ESTOQUES LTDA
ENDEREÇO: RUA CORONEL JOÃO GABI, 171
BAIRRO: JABAQUARA CEP: 04342040 - SÃO PAULO/SP
CNPJ: 00.804.488/0001-00
PROCESSO: 25351.619637/2009-19 AUTORIZ/MS: 1.22617.9
ATIVIDADE/CLASSE
ARMAZENAR: MEDICAMENTO
EXPEDIR: MEDICAMENTO
EMPRESA: W & D TRANSPORTES RODOVIÁRIOS LTDA - ME
ENDEREÇO: RUA JOSÉ ROLINS DE GÓES, Nº 457 - SALA 01
BAIRRO: VILA OLINDA CEP: 18170000 - PIEDADE/SP
CNPJ: 07.442.020/0001-61
PROCESSO: 25351.159402/2008-26 AUTORIZ/MS: 1.22101.5
ATIVIDADE/CLASSE
TRANSPORTAR: INSUMOS FARMACÊUTICOS/MEDICAMENTO
EMPRESA: BENTES & SOUSA LTDA
ENDEREÇO: RUA PAULO FRONTIN, 217
BAIRRO: Monte Castelo CEP: 65031360 - SÃO LUÍS/MA
CNPJ: 63.424.121/0001-80
PROCESSO: 25000.029294/98-97 AUTORIZ/MS: 1.20622.2
ATIVIDADE/CLASSE
ARMAZENAR: MEDICAMENTO
DISTRIBUIR: MEDICAMENTO
EXPEDIR: MEDICAMENTO
TRANSPORTAR: MEDICAMENTO
EMPRESA: PROSPER LOG DISTRIBUIDORA LTDA
ENDEREÇO: RODOVIA PRESIDENTE DUTRA, 620
BAIRRO: JARDIM AMÉRICA CEP: 21240002 - RIO DE JANEIRO/RJ
CNPJ: 02.457.720/0001-06
PROCESSO: 25351.001766/00-16 AUTORIZ/MS: 1.20781.1
ATIVIDADE/CLASSE
DISTRIBUIR: MEDICAMENTO

RESOLUÇÃO - RE Nº 1.269, DE 11 DE ABRIL DE 2013

O Gerente-Geral de Inspeção, Monitoramento da Qualidade, Controle e Fiscalização de Insumos, Medicamentos, Produtos, Propaganda e Publicidade da Agência Nacional de Vigilância Sanitária no uso de suas atribuições legais conferidas pela Portaria nº 340, de 5 de março de 2012, tendo em vista o disposto nos incisos I, II, IV e V do art. 41 e no inciso I, § 1º do art. 55 do Regimento Interno aprovado nos termos do Anexo I da Portaria nº 354 de 11 de agosto de 2006, republicada no DOU de 21 de agosto de 2006,

considerando o disposto no inciso I do art. 41, da Portaria n.º 354, de 2006, resolve:

Art. 1º. Conceder Renovação de Autorização Especial para Empresas de Medicamentos, constantes no anexo desta Resolução.

Art. 2º Esta Resolução entra em vigor na data de sua publicação.

BRUNO GONÇALVES ARAÚJO RIOS

ANEXO

EMPRESA: CENTERMEDI COMÉRCIO DE PRODUTOS HOSPITALARES LTDA.
ENDEREÇO: RODOVIA BR 480, Nº 795
BAIRRO: N/A CEP: 99740000 - BARÃO DE COTEGIPE/RS
CNPJ: 03.652.030/0001-70
PROCESSO: 25025.056710/2002-00 AUTORIZ/MS: 1.21146.5
ATIVIDADE/CLASSE
ARMAZENAR: MEDICAMENTO
DISTRIBUIR: MEDICAMENTO
EXPEDIR: MEDICAMENTO
EMPRESA: EVIDENCE DISTRIBUIDORA DE MEDICAMENTOS LTDA
ENDEREÇO: RUA PADRE VALDEVINO, 1860
BAIRRO: ALDEOTA CEP: 60135041 - FORTALEZA/CE
CNPJ: 09.521.993/0001-11
PROCESSO: 25351.550130/2011-00 AUTORIZ/MS: 1.22972.4
ATIVIDADE/CLASSE
ARMAZENAR: MEDICAMENTO
DISTRIBUIR: MEDICAMENTO
EXPEDIR: MEDICAMENTO
EMPRESA: TCI BPO TECNOLOGIA, CONHECIMENTO E INFORMAÇÃO S/A
ENDEREÇO: BR 101 SUL, KM 80/92
BAIRRO: MURIBECA CEP: 54350000 - JABOATÃO DOS GUARARAPES/PE
CNPJ: 03.311.116/0003-00

Este documento pode ser verificado no endereço eletrônico http://www.in.gov.br/autenticidade.html, pelo código 10102013041500042

Documento assinado digitalmente conforme MP nº 2.200-2 de 24/08/2001, que institui a Infraestrutura de Chaves Públicas Brasileira - ICP-Brasil.

DATAVISA
Autorizações e Cadastro

DADOS DA EMPRESA

Razão Social CENTERMEDI COMÉRCIO DE PRODUTOS HOSPITALARES LTDA.	**CNPJ** 03.652.030/0001-70
Endereço Completo RODOVIA BR 480, Nº 795 - N/A CEP: 99740000 - BARÃO DE COTEGIPE/RS	**Telefone** 54 35231168
Responsável Técnico BRUNA CLAUDIA COPPE	**Responsável Legal** EDIVAR SZYMANSKI

DADOS DO CADASTRO

Cadastro Nº 1.21.146-5	**Data do Cadastro** 02/10/2002	**Situação** **ATIVA**
Nº do Processo 25025.056710/2002-00	**Cadastro** Especial	

Atividades / Classes

ARMAZENAR
- Medicamento

DISTRIBUIR
- Medicamento

EXPEDIR
- Medicamento

[Voltar] [Nova Consulta]

Copyright © ANVISA. Todos os direitos reservados

ALTERAÇÃO E CONSOLIDAÇÃO DE CONTRATO SOCIAL

CENTERMEDI-COMÉRCIO DE PRODUTOS HOSPITALARES LTDA

NIRE Nº 4320437835-0

EDIVAR SZYMANSKI, brasileiro, casado pelo regime de comunhão universal de bens, comerciante, residente e domiciliado a rua Princesa Isabel, 76, centro da cidade de Barão de Cotegipe-Rs, portador da cédula de identidade nº 5051132966 SSP-RS e CIC 670.481.290-34 e VILSON SZYMANSKI, brasileiro, casado pelo regime de comunhão universal de bens, residente e domiciliado a rua Adão Welker, 90 centro da cidade de Barão de Cotegipe-Rs, portador da cédula de identidade nº 1021870736 SSP-RS e CIC 162.522.250-53, únicos sócios da sociedade CENTERMEDI-COMÉRCIO DE PRODUTOS HOSPITALARES LTDA, com sede social na BR-480 nº 795, centro da cidade de Barão de Cotegipe-Rs, inscrita no CNPJ sob nº 03.652.030/0001-70, devidamente registrada na Junta Comercial do RGS, sob NIRE nº 4320437835-0, e filial nº 01 localizada na Avenida 21 de abril, 495 centro da cidade de Barão de Cotegipe-Rs, CEP 99740-000, inscrita no CNPJ sob nº 03.652.030/0002-51, devidamente registrada na Junta Comercial do RGS sob NIRE 4390153340-3, resolvem alterar e consolidar seu contrato constitutivo e demais alterações, conforme cláusulas e condições seguintes:

I-DA ALTERAÇÃO CONTRATUAL

Cláusula Primeira

Os sócios de comum acordo resolvem encerrar as atividades da filial nº 01, localizada na Avenida 21 de abril, 495 centro da cidade de Barão de Cotegipe-Rs, CEP 99740-000, a partir da presente data.

II- DA CONSOLIDAÇÃO DO CONTRATO SOCIAL

A vista da modificação ora ajustada, CONSOLIDA-SE O CONTRATO SOCIAL, com a seguinte redação:

I- Da Denominação e Sede

Cláusula primeira

A Sociedade Empresária Limitada, gira sob a denominação social de CENTERMEDI-COMÉRCIO DE PRODUTOS HOSPITALARES LTDA, com sede social localizada na BR- 480 – nº 795, cidade de Barão de Cotegipe-Rs, CEP 99740-000.

Parágrafo único

Ao presente contrato social aplicam-se supletivamente, no que couber, as disposições legais da Lei de Sociedades por Ações, no termo do parágrafo único do artigo 1.053 do código civil (lei 10.406/2002).

II- Filiais

A sociedade poderá a qualquer tempo, abrir ou fechar filial ou outra dependência, mediante alteração contratual assinada pela maioria representativa do capital social.

III- Do Prazo de duração e inicio de atividades

Cláusula Terceira

A sociedade teve suas atividades iniciadas em 01 de fevereiro de 2000 sendo sua duração por prazo indeterminado.

IV- Do Objeto Social

Cláusula Quarta

A sociedade tem por objetivos sociais, a exploração por conta própria o comércio atacadista, de produtos hospitalares, de produtos farmacêuticos e de produtos odontológicos.

13. TABELIONATO LEÃO
3888-2755
LEÃO Certifico que a presente fotocópia é reprodução fiel do documento original que me foi apresentado. Dou fé.
CURITIBA, 05 ABR. 2013
BEL. RICARDO AUGUSTO DE LEÃO - Oficial
SOLANGE AP. CUBAS DE TOLEDO - Escrevente
KEITE FERNANDA DELAROSA - Escrevente
VINICIUS DE CASTILHO - Escrevente
FLÁVIO MORAES OLIVEIRA - Escrevente
Certifico que o Selo de Autenticidade deste Atos está afixado na última folha do documento, conforme provisão Normativa nº 06/2003 do FUNARPEN-PR.

CANCELLED

V- Do Capital Social e Distribuição

Cláusula Quinta

O capital social da sociedade é de R$ 500.000,00 (Quinhentos mil reais), devidamente integralizado, em moeda corrente nacional, e assim distribuídos entre os sócios:

a) **Edivar Szymanski** – acima já qualificado, com uma participação social de R$ 250.000,00 (duzentos e cinqüenta mil reais), representando uma participação social de 50,00% (cinqüenta por cento), do capital social;

b) **Vilson Szymanski** – acima já qualificado, com uma participação social de R$ 250.000,00 (duzentos e cinqüenta mil reais), representando uma participação social de 50,00% (cinquenta por cento), do capital social;

Parágrafo Primeiro:

A responsabilidade de cada sócio é restrita ao valor de suas quotas, mas todos respondem solidariamente pela integralização do capital social.

VI- Da Administração

Cláusula Sexta

A administração e o uso do nome empresarial, caberá a ambos os sócios, de forma individual ou em conjunto, competindo-lhes todos os poderes necessários à administração e representação da sociedade, vedado, no entanto, a concessão de avais, endossos, fianças e quaisquer outras garantias estranhas ao interesse social ou assumir obrigações seja em favor de qualquer dos quotistas ou de terceiros.

Parágrafo Primeiro

A sociedade poderá ser administrada por administradores não sócios.

Parágrafo Segundo

A alienação e o gravame de bens imóveis dependerão da autorização da maioria representativa do capital social.

VII- Da Remuneração

Cláusula Sétima

Os sócios no exercício da administração, terão direito a uma retirada mensal, a título de pró-labore, fixada consensualmente entre os sócios, e em caso de divergência, o limite de isenção prevista na legislação do imposto de renda, na tabela do trabalho assalariado.

VIII- Do Encerramento do Exercício Social

Cláusula Oitava

Anualmente, ao término de cada exercício social, que se dará em 31 de dezembro, o(s) administrador(es) prestarão contas justificadas de sua(s) administração, procedendo à elaboração do inventário, do balanço patrimonial e do balanço de resultado econômico, cabendo aos sócios, na proporção de suas quotas, as perdas ou lucros porventura apurados.

Cláusula Nona

Nos quatro meses seguintes ao término do exercício social, os sócios se reunirão para discutir e votar as contas do administrador.

13. TABELIONATO LEÃO
3888-2768
LEÃO Certifico que a presente fotocópia é reprodução fiel do documento original que me foi apresentado. Dou fé.
CURITIBA, 05 ABR. 2013
BEL. RICARDO AUGUSTO DE LEÃO - Oficial
SOLANGE AP. CUBAS DE TOLEDO - Escrevente
KEITI FERNANDA DELAROSA - Escrevente
VINICIUS DE CASTILHO - Escrevente
FLÁVIO MORAES OLIVEIRA - Escrevente
Certifico que o Selo de Autenticidade de Atos está afixado na última folha/folha documento, conforme instrução Normativa nº 06/2003 do FUNARPEN/PR

ENDORSED

IX- Da Retirada, interdição ou Falecimento de Sócio

Cláusula Décima

Falecendo ou interditado qualquer sócio, a sociedade continuará suas atividades com os herdeiros, sucessores e o incapaz. Não sendo possível ou inexistindo interesse destes ou dos sócios remanescentes, o valor de seus haveres será apurado e liquidado com base na situação patrimonial da sociedade à data da resolução, verificada em balanço especialmente levantado para esta finalidade.

Parágrafo único:

O mesmo procedimento será adotado em outros casos em que a sociedade se resolva em relação a um dos sócios.

X- Das Deliberações

Cláusula Décima-primeira

As deliberações sociais serão tomadas na forma da lei, contados segundo o valor das quotas de cada sócio.

XI- Do Foro Jurídico

Cláusula Décima-segunda

As partes elegem o foro da cidade de Erechim-Rs, para dirimir quaisquer duvidas, ou controvérsias oriundas do presente contrato.

XII- Da Declaração

Cláusula Decima-terceira

Os Administradores declaram, sob as penas da lei, de que não estão impedidos de exercer a administração da sociedade, por lei especial, ou em virtude de condenação criminal, ou por se encontrar sob os efeitos dela, a pena que vede, ainda que temporariamente, o acesso a cargos públicos; ou por crime falimentar, de prevaricação, peita ou suborno, concussão, peculato, ou contra a economia popular, contra o sistema financeiro nacional, contra normas de defesa da concorrência, contra as relações de consumo, fé pública, ou a propriedade. E, por assim terem convencionado, assinam o presente contrato em 03 (três) vias de igual forma e teor, na presença de duas testemunhas abaixo assinadas.

Barão de Cotegipe(Rs), 24 de junho de 2011.

Edivar Szymanski

Vilson Szymanski

Testemunhas:

Adelar Rigoni
RG 1005706922 SSP-RS
CIC 150.440.410-68

Sandra Cristina Zaions
RG 2042281531 SSP-RS
CIC 514.400.320-68

JUNTA COMERCIAL DO ESTADO DO RIO GRANDE DO SUL

CERTIFICO O REGISTRO EM: 01/07/2011 SOB Nº: 3485451

Protocolo: 11/162375-8, DE 30/06/2011

Empresa: 43 2 0437835 0
TENTERMEDI COMERCIO DE PRODUTOS HOSPITALARES LTDA

JOSÉ TADEU JACOBY
SECRETÁRIO GERAL

JUCERGS

13. TABELIONATO LEÃO
3088-2766
LEÃO Certifico que a presente fotocópia é reprodução fiel do documento original que me foi apresentado. Dou fé.
CURITIBA, 05 ABR. 2013
BEL. RICARDO AUGUSTO DE LEÃO - Oficial
SOLANGE AP. CUBAS DE TOLEDO - Escrevente
KEITE FERNANDA DELAROSA - Escrevente
VINÍCIUS DE CASTRUMO - Escrevente
FLÁVIO MORAES OLIVEIRA - Escrevente

SELO FURNARPEN
13. TABELIONATO DE NOTAS
EQN33632

UNCLASSIFIED

Receita Federal

Comprovante de Inscrição e de Situação Cadastral

Contribuinte,

Confira os dados de Identificação da Pessoa Jurídica e, se houver qualquer divergência, providencie junto à RFB a sua atualização cadastral.

REPÚBLICA FEDERATIVA DO BRASIL

CADASTRO NACIONAL DA PESSOA JURÍDICA

NÚMERO DE INSCRIÇÃO
03.652.030/0001-70
MATRIZ

COMPROVANTE DE INSCRIÇÃO E DE SITUAÇÃO CADASTRAL

DATA DE ABERTURA
01/02/2000

NOME EMPRESARIAL
CENTERMEDI-COMERCIO DE PRODUTOS HOSPITALARES LTDA

TÍTULO DO ESTABELECIMENTO (NOME DE FANTASIA)
****

CÓDIGO E DESCRIÇÃO DA ATIVIDADE ECONÔMICA PRINCIPAL
46.44-3-01 - Comércio atacadista de medicamentos e drogas de uso humano

CÓDIGO E DESCRIÇÃO DAS ATIVIDADES ECONÔMICAS SECUNDÁRIAS
Não informada

CÓDIGO E DESCRIÇÃO DA NATUREZA JURÍDICA
206-2 - SOCIEDADE EMPRESARIA LIMITADA

LOGRADOURO	NÚMERO	COMPLEMENTO
ROD BR-480	**795**	

CEP	BAIRRO/DISTRITO	MUNICÍPIO	UF
99.740-000	**CENTRO**	**BARAO DE COTEGIPE**	**RS**

SITUAÇÃO CADASTRAL
ATIVA

DATA DA SITUAÇÃO CADASTRAL
09/04/2004

MOTIVO DE SITUAÇÃO CADASTRAL

SITUAÇÃO ESPECIAL
****

DATA DA SITUAÇÃO ESPECIAL
****

Aprovado pela Instrução Normativa RFB nº 1.183, de 19 de agosto de 2011.

Emitido no dia **22/05/2013** às **08:45:57** (data e hora de Brasília).

Página: **1/1**

Voltar

© Copyright Receita Federal do Brasil - 22/05/2013

CENTERMEDI
Comércio de Produtos Hospitalares Ltda

BR 480, 795
BARÃO DE COTEGIPE – RS CEP: 99740-000
CNPJ: 03.652.030/0001-70 INSC. EST 170/0004449
FONE/FAX: 54 3523 2700
medicamentos@centermedi.com.br

TOMADA DE PREÇOS Nº. 004/2013

DECLARAÇÃO DE IDONEIDADE

RAZÃO SOCIAL: Centermedi Comercio de Produtos Hospitalares Ltda;
CNPJ Nº. 03.652.030/0001-70
ENDEREÇO Br 480 n°. 795 FONE: 54 3523-2700
MUNICIPIO: Barão de Cotegipe – RS EST. 170/0004449

Declaramos para os fins de direito, na qualidade de proponente do procedimento licitatório, sob a modalidade de TOMADA DE PREÇOS Nº. 004/2013, instaurado pelo Município de Planalto, que não fomos declarados inidôneos para licitar ou contratar com o Poder Público, em qualquer de suas esferas.

Por ser a expressão da verdade, firmamos a presente.

Barão de Cotegipe – RS, 28 de Maio de 2013.

03652030/0001-70
CENTERMEDI-COMÉRCIO DE
PRODUTOS HOSPITALARES LTDA
BR 480, nº 795
CEP 99740-000
BARÃO DE COTEGIPE - RS

Edivar Szymanski
RG n°. 5051132966 e CPF n°. 670.481.290-34
Sócio - Gerente
"Distribuir medicamento, uma paixão que não tem remédio."

CENTERMEDI
Comércio de Produtos Hospitalares Ltda

BR 480, 795
BARÃO DE COTEGIPE – RS CEP: 99740-000
CNPJ: 03.652.030/0001-70 INSC. EST 170/0004449
FONE/FAX: 54 3523 2700
medicamentos@centermedi.com.br

TOMADA DE PREÇOS Nº. 004/2013

DECLARAÇÃO DE OBSERVÂNCIA AO DISPOSTO DO INCISO XXXIII DO ARTIGO 7º DA CONSTITUIÇÃO FEDERAL

RAZÃO SOCIAL: Centermedi Comercio de Produtos Hospitalares Ltda;
CNPJ Nº. 03.652.030/0001-70
ENDEREÇO Br 480 n°. 795 FONE: 54 3523-2700
MUNICIPIO: Barão de Cotegipe – RS EST. 170/0004449

A proponente abaixo assinada, participante da licitação modalidade de TOMADA DE PREÇOS Nº. 004/2013, por seu representante, declara, na forma e sob as penas impostas pela Lei nº. 8.666/93, de 21 de junho de 1993 e demais legislação pertinente, que, nos termos do § 6º do artigo 27 da Lei nº 6.544, de 22 de novembro de 1989, encontra-se em situação regular perante o Ministério do Trabalho, no que se refere à observância do disposto no inciso XXXIII do artigo 7º da Constituição Federal.

Por ser a expressão da verdade, firmamos a presente.

Barão de Cotegipe – RS, 28 de Maio de 2013.

03652030/0001-70
CENTERMEDI-COMÉRCIO DE
PRODUTOS HOSPITALARES LTDA
BR 480, nº 795
CEP 99740-000
BARÃO DE COTEGIPE - RS

Edivar Szymanski
RG n°. 5051132966 e CPF n°. 670.481.290-34
Sócio - Gerente
"Distribuir medicamento, uma paixão que não tem remédio."

PREFEITURA DO MUNICÍPIO DE PLANALTO
CNPJ 76.460.526/0001-16
Praça são Francisco de Assis, 1583
Fones: (046) 555-1331 – Fax: 555-1272
85750-000 - PLANALTO - PARANÁ

TOMADA DE PREÇOS Nº 004/2013
DATA: 04/06/2013

EMPRESA: ALVES E SARTOR LTDA - ME

DOCUMENTOS PARA HABILITAÇÃO

- Certidão Negativa de Débitos CND – Validade até: **16/09/2013**
- Certidão de Regularidade de Situação CRS-FGTS – Validade **até: 25/06/2013;**
- Certidão Negativa de Tributos Federais – Validade até **28/082013;**
- Certidão Negativa de Tributos Estaduais – Validade até **03/09/2013;**
- Certidão Negativa de Tributos Municipais – Validade até **06/08/2013;**
- Certidão de negativas de débitos trabalhistas – Validade até **02/11/2013;**
- Autorização de Funcionamento expedida pela ANVISA
- Contrato Social da Empresa;
- CNPJ da empresa;
- Declaração de idoneidade (anexo III)
- Declaração de Observância ao Disposto do Inciso XXXIII do Artigo 7º da Constituição Federal.

MINISTÉRIO DA FAZENDA
Secretaria da Receita Federal do Brasil

CERTIDÃO NEGATIVA
DE DÉBITOS RELATIVOS ÀS CONTRIBUIÇÕES PREVIDENCIÁRIAS E ÀS DE TERCEIROS

Nº 000402013-14021523
Nome: ALVES E SARTOR LTDA - ME
CNPJ: 07.724.523/0001-20

Ressalvado o direito de a Fazenda Nacional cobrar e inscrever quaisquer dívidas de responsabilidade do sujeito passivo acima identificado que vierem a ser apuradas, é certificado que não constam pendências em seu nome relativas a contribuições administradas pela Secretaria da Receita Federal do Brasil (RFB) e a inscrições em Dívida Ativa da União (DAU).

Esta certidão, emitida em nome da matriz e válida para todas as suas filiais, refere-se exclusivamente às contribuições previdenciárias e às contribuições devidas, por lei, a terceiros, inclusive às inscritas em DAU, não abrangendo os demais tributos administrados pela RFB e as demais inscrições em DAU, administradas pela Procuradoria-Geral da Fazenda Nacional (PGFN), objeto de Certidão Conjunta PGFN/RFB.

Esta certidão é valida para as finalidades previstas no art. 47 da Lei nº 8,212 de 24 de julho de 1991, exceto para:

- averbação de obra de construção civil no Registro de Imóveis;
- redução de capital social, transferência de controle de cotas de sociedade limitada e cisão parcial ou transformação de entidade ou de sociedade sociedade empresária simples;
- baixa de firma individual ou de empresário, conforme definido pelo art.931 da Lei nº 10.406, de 10 de Janeiro de 2002 - Código Civil, extinção de entidade ou sociedade empresária ou simples.

A aceitação desta certidão está condicionada à finalidade para a qual foi emitida e à verificação de sua autenticidade na Internet, no endereço <http://www.receita.fazenda.gov.br>.

Certidão emitida com base na Portaria Conjunta PGFN/RFB nº 01, de 20 de janeiro de 2010.

Emitida em 20/03/2013.
Válida até 16/09/2013.

Certidão emitida gratuitamente.

Atenção:qualquer rasura ou emenda invalidará este documento.

IMPRIMIR VOLTAR

CAIXA ECONÔMICA FEDERAL

Certificado de Regularidade do FGTS - CRF

Inscrição: 07724523/0001-20
Razão Social: ALVES E SARTOR LTDA ME
Nome Fantasia: CIRURGICA GRALHA AZUL
Endereço: R SOUZA NAVES 3223 / CENTRO / CASCAVEL / PR / 85802-090

A Caixa Econômica Federal, no uso da atribuição que lhe confere o Art. 7, da Lei 8.036, de 11 de maio de 1990, certifica que, nesta data, a empresa acima identificada encontra-se em situação regular perante o Fundo de Garantia do Tempo de Serviço - FGTS.

O presente Certificado não servirá de prova contra cobrança de quaisquer débitos referentes a contribuições e/ou encargos devidos, decorrentes das obrigações com o FGTS.

Validade: 27/05/2013 a 25/06/2013

Certificação Número: 2013052709404417691208

Informação obtida em 03/06/2013, às 19:08:54.

A utilização deste Certificado para os fins previstos em Lei está condicionada à verificação de autenticidade no site da Caixa: **www.caixa.gov.br**

MINISTÉRIO DA FAZENDA
Procuradoria-Geral da Fazenda Nacional
Secretaria da Receita Federal do Brasil

CERTIDÃO CONJUNTA NEGATIVA

DE DÉBITOS RELATIVOS AOS TRIBUTOS FEDERAIS E À DÍVIDA ATIVA DA UNIÃO

Nome: ALVES E SARTOR LTDA - ME
CNPJ: 07.724.523/0001-20

Ressalvado o direito de a Fazenda Nacional cobrar e inscrever quaisquer dívidas de responsabilidade do sujeito passivo acima identificado que vierem a ser apuradas, é certificado que não constam pendências em seu nome, relativas a tributos administrados pela Secretaria da Receita Federal do Brasil (RFB) e a inscrições em Dívida Ativa da União junto à Procuradoria-Geral da Fazenda Nacional (PGFN).

Esta certidão, emitida em nome da matriz e válida para todas as suas filiais, refere-se exclusivamente à situação do sujeito passivo no âmbito da RFB e da PGFN, não abrangendo as contribuições previdenciárias e as contribuições devidas, por lei, a terceiros, inclusive as inscritas em Dívida Ativa do Instituto Nacional do Seguro Social (INSS), objeto de certidão específica.

A aceitação desta certidão está condicionada à verificação de sua autenticidade na Internet, nos endereços <http://www.receita.fazenda.gov.br> ou <http://www.pgfn.fazenda.gov.br>.

Certidão emitida com base na Portaria Conjunta PGFN/RFB nº 3, de 02/05/2007.
Emitida às 08:03:50 do dia 01/03/2013 <hora e data de Brasília>.
Válida até 28/08/2013.
Código de controle da certidão: **0EF0.92DE.8AE5.9412**

Certidão emitida gratuitamente.

Atenção: qualquer rasura ou emenda invalidará este documento.

PARANÁ
GOVERNO DO ESTADO

Estado do Paraná
Secretaria de Estado da Fazenda
Coordenação da Receita do Estado

Certidão Negativa

de Débitos Tributários e de Dívida Ativa Estadual

Nº 10371723-99

Certidão fornecida para o CNPJ/MF: **07.724.523/0001-20**

Nome: **ALVES E SARTOR LTDA**

Ressalvado o direito da Fazenda Pública Estadual inscrever e cobrar débitos ainda não registrados ou que venham a ser apurados, certificamos que, verificando os registros da Secretaria de Estado da Fazenda, constatamos não existir pendências em nome do requerente, nesta data.

Obs: Esta Certidão engloba todos os estabelecimentos da empresa e refere-se a débitos de natureza tributária e não tributária, bem como ao descumprimento de obrigações tributárias acessórias.

Finalidade: Licitação

A autenticidade desta Certidão deverá ser confirmada via Internet
www.fazenda.pr.gov.br

Esta Certidão tem validade até 03/09/2013 - Fornecimento Gratuito

PARANÁ

Estado do Paraná
Secretaria de Estado da Fazenda
Coordenação da Receita do Estado

Certidão Nº 10371723-99

Emitida Eletronicamente via Internet
06/05/2013 - 09:00:08

Dados transmitidos de forma segura
Tecnologia CELEPAR

Prefeitura Municipal de Cascavel
Secretaria Municipal de Finanças
Rua Paraná, 5000 - Caixa Postal 113

CERTIDÃO NEGATIVA 21302/2013

A presente Certidão é VÁLIDA POR 90 (noventa) DIAS a contar da data de emissão da mesma

Contribuinte: ALVES E SARTOR LTDA - ME
CPF/CNPJ: 07.724.523/0001-20

Endereço: RUA SOUZA NAVES 3223
Cadastro: 7724523000120 **Quadra:** **Lote:** **Loteamento** CENTRO LOTEAMENTO
Ramo de Atividade:

Finalidade: Licitação

Certificamos para os devidos fins, atendendo solicitação, que o contribuinte acima identificado não possui débitos tributários pendentes junto a fazenda pública do Município de Cascavel até a presente data.

Com a localização acima descrita, fica ressalvado o direito da fazenda Pública Municipal de cobrar débitos posteriormente constativos, mesmo referente ao período nesta certidão compreendido.

Cascavel 06 de Maio de 2013

Código de Autenticidade: 597222696597222

PODER JUDICIÁRIO
JUSTIÇA DO TRABALHO

CERTIDÃO NEGATIVA DE DÉBITOS TRABALHISTAS

Nome: ALVES E SARTOR LTDA - ME (MATRIZ E FILIAIS)
CNPJ: 07.724.523/0001-20
Certidão nº: 29590047/2013
Expedição: 07/05/2013, às 16:43:51
Validade: 02/11/2013 - 180 (cento e oitenta) dias, contados da data de sua expedição.

Certifica-se que **ALVES E SARTOR LTDA - ME (MATRIZ E FILIAIS)**, inscrito(a) no CNPJ sob o nº **07.724.523/0001-20, NÃO CONSTA** do Banco Nacional de Devedores Trabalhistas.
Certidão emitida com base no art. 642-A da Consolidação das Leis do Trabalho, acrescentado pela Lei nº 12.440, de 7 de julho de 2011, e na Resolução Administrativa nº 1470/2011 do Tribunal Superior do Trabalho, de 24 de agosto de 2011.
Os dados constantes desta Certidão são de responsabilidade dos Tribunais do Trabalho e estão atualizados até 2 (dois) dias anteriores à data da sua expedição.
No caso de pessoa jurídica, a Certidão atesta a empresa em relação a todos os seus estabelecimentos, agências ou filiais.
A aceitação desta certidão condiciona-se à verificação de sua autenticidade no portal do Tribunal Superior do Trabalho na Internet (http://www.tst.jus.br).
Certidão emitida gratuitamente.

INFORMAÇÃO IMPORTANTE
Do Banco Nacional de Devedores Trabalhistas constam os dados necessários à identificação das pessoas naturais e jurídicas inadimplentes perante a Justiça do Trabalho quanto às obrigações estabelecidas em sentença condenatória transitada em julgado ou em acordos judiciais trabalhistas, inclusive no concernente aos recolhimentos previdenciários, a honorários, a custas, a emolumentos ou a recolhimentos determinados em lei; ou decorrentes de execução de acordos firmados perante o Ministério Público do Trabalho ou Comissão de Conciliação Prévia.

Ministério da Saúde

Agência Nacional de Vigilância Sanitária
www.anvisa.gov.br

DATAVISA
Autorizações e Cadastro

Institucional | Anvisa Divulga | Serviços | Áreas de Atuação | Legislação | Espaço Cidadão | Profissional de Saúde | Setor Regulado

DADOS DA EMPRESA

Razão Social ALVES E SARTOR LTDA - ME	**CNPJ** 07.724.523/0001-20
Endereço Completo RUA SOUZA NAVES, 3223 - CENTRO CEP: 85802090 - CASCAVEL/PR	**Telefone** 45 32222376
Responsável Técnico RENATA FUJIWARA DE ALMEIDA	**Responsável Legal** FABIO DI CASTRO ALVES

DADOS DO CADASTRO

Cadastro Nº 1.08.855-9	**Data do Cadastro** 20/06/2011	**Situação** **ATIVA**
Nº do Processo 25351.267341/2011-12	**Cadastro** Comum	

Atividades / Classes

ARMAZENAR
- Medicamento

DISTRIBUIR
- Medicamento

EXPEDIR
- Medicamento

[Voltar] [Nova Consulta]

Copyright © ANVISA. Todos os direitos reservados.

RESOLUÇÃO - RE Nº 1.786, DE 17 DE MAIO DE 2013

O Gerente-Geral de Inspeção, Monitoramento da Qualidade, Controle e Fiscalização de Insumos, Medicamentos, Produtos, Propaganda e Publicidade da Agência Nacional de Vigilância Sanitária no uso de suas atribuições legais conferidas pela Portaria nº 340, de 5 de março de 2012, tendo em vista o disposto nos incisos I, II, IV e V do art. 41 e no inciso I, § 1º do art. 55 do Regimento Interno aprovado nos termos do Anexo I da Portaria nº 354 de 11 de agosto de 2006, republicada no DOU de 21 de agosto de 2006,

considerando o disposto no inciso I do art. 41, da Portaria n.º 354, de 2006, resolve:

Art. 1º. Conceder Renovação de Autorização de Funcionamento para Empresas de Medicamentos, constantes do anexo desta Resolução.

Art. 2º Esta Resolução entra em vigor na data de sua publicação.

BRUNO GONÇALVES ARAÚJO RIOS

ANEXO

EMPRESA: COMERCIAL LABORSIL LTDA
ENDEREÇO: Rua Hortencia, 395, L.6Q.14
BAIRRO: Santa Paula I CEP: 29102616 - VILA VELHA/ES
CNPJ: 02.484.348/0001-27
PROCESSO: 25351.354501/2009-00 AUTORIZ/MS: 1.07869.7
ATIVIDADE/CLASSE
ARMAZENAR: MEDICAMENTO
DISTRIBUIR: MEDICAMENTO
EXPEDIR: MEDICAMENTO
EMPRESA: SOBRAL DISTRIBUIDORA DE MEDICAMENTOS LTDA
ENDEREÇO: RUA DOMINGOS OLÍMPIO, 178
BAIRRO: CENTRO CEP: 62011140 - SOBRAL/CE
CNPJ: 41.408.469/0001-41
PROCESSO: 25016.366394/2002-00 AUTORIZ/MS: 1.05668.0
ATIVIDADE/CLASSE
ARMAZENAR: MEDICAMENTO
DISTRIBUIR: MEDICAMENTO
EMPRESA: tna distribuidora de medicamentos especiais ltda
ENDEREÇO: rua goncalves chaves 659 sala 18
BAIRRO: centro CEP: 96015560 - PELOTAS/RS
CNPJ: 02.651.787/0001-87
PROCESSO: 25351.463049/2010-00 AUTORIZ/MS: 1.08571.2
ATIVIDADE/CLASSE
ARMAZENAR: MEDICAMENTO
DISTRIBUIR: MEDICAMENTO
EXPEDIR: MEDICAMENTO
EMPRESA: DEMOCRATA COMÉRCIO DE MEDICAMENTOS E PRODUTOS HOSPITALARES E REPRESENTAÇÕES LTDA-me
ENDEREÇO: AV BORGES DE MEDEIROS, Nº 308/66
BAIRRO: centro CEP: 90020020 - PORTO ALEGRE/RS
CNPJ: 09.468.387/0001-80
PROCESSO: 25025.045365/2009-01 AUTORIZ/MS: 1.08373.9
ATIVIDADE/CLASSE
ARMAZENAR: MEDICAMENTO
DISTRIBUIR: MEDICAMENTO
EXPEDIR: MEDICAMENTO
EMPRESA: JRG DISTRIBUIDORA DE MEDICAMENTOS HOSPITALARES LTDA
ENDEREÇO: RUA PEDRO ZANGRANDE Nº 12
BAIRRO: JARDIM LIMOEIRO CEP: 29164020 - SERRA/ES
CNPJ: 04.380.569/0001-80
PROCESSO: 25351.166536/2008-01 AUTORIZ/MS: 1.07413.1
ATIVIDADE/CLASSE
ARMAZENAR: MEDICAMENTO
DISTRIBUIR: MEDICAMENTO
EXPEDIR: MEDICAMENTO
EMPRESA: kasa med distribuidora de medicamentos e materiais hospitalares ltda me
ENDEREÇO: rua cirilo 486 loja
BAIRRO: santo elias CEP: 26550120 - MESQUITA/RJ
CNPJ: 10.438.280/0001-78
PROCESSO: 25351.471916/2011-01 AUTORIZ/MS: 1.08978.0
ATIVIDADE/CLASSE
ARMAZENAR: INSUMOS FARMACÊUTICOS/MEDICAMENTO
DISTRIBUIR: INSUMOS FARMACÊUTICOS/MEDICAMENTO
EXPEDIR: INSUMOS FARMACÊUTICOS/MEDICAMENTO
EMPRESA: GENÉRICOS E SIMILARES UNIÃO LTDA.
ENDEREÇO: RUA CRUZEIRO DO SUL, Nº 1050
BAIRRO: PQ. NOVO PROGRESSO I SE CEP: 32115170 - CONTAGEM/MG
CNPJ: 05.059.766/0001-65
PROCESSO: 25351.211548/2002-02 AUTORIZ/MS: 1.05501.1
ATIVIDADE/CLASSE
ARMAZENAR: MEDICAMENTO
DISTRIBUIR: MEDICAMENTO
EXPEDIR: MEDICAMENTO
EMPRESA: DIVINOPOLIS COMERCIO DE MEDICAMENTOS LTDA
ENDEREÇO: Rua Jose Gabriel Medef, 81
BAIRRO: Padre Liberio CEP: 35502565 - DIVINÓPOLIS/MG
CNPJ: 11.920.636/0001-78
PROCESSO: 25351.278149/2011-03 AUTORIZ/MS: 1.08868.0
ATIVIDADE/CLASSE
ARMAZENAR: MEDICAMENTO
DISTRIBUIR: MEDICAMENTO
EXPEDIR: MEDICAMENTO
EMPRESA: INSTRUMENTAL TÉCNICO LTDA
ENDEREÇO: AVENIDA AYRÃO, Nº 690
BAIRRO: CENTRO CEP: 69025050 - MANAUS/AM
CNPJ: 04.214.086/0001-06
PROCESSO: 25009.001058/2007-04 AUTORIZ/MS: 1.06999.0
ATIVIDADE/CLASSE
ARMAZENAR: MEDICAMENTO
DISTRIBUIR: MEDICAMENTO
EXPEDIR: MEDICAMENTO
EMPRESA: ASTELLAS FARMA BRASIL IMPORTAÇÃO E DISTRIBUIÇÃO DE MEDICAMENTOS LTDA.
ENDEREÇO: RUA XAVIER KRAUSS Nº 63
BAIRRO: VILA LEOPOLDINA CEP: 05313000 - SÃO PAULO/SP
CNPJ: 07.768.134/0001-04
PROCESSO: 25351.888518/2008-04 AUTORIZ/MS: 1.07717.1
ATIVIDADE/CLASSE
ARMAZENAR: MEDICAMENTO
DISTRIBUIR: MEDICAMENTO
EXPEDIR: MEDICAMENTO
IMPORTAR: MEDICAMENTO
EMPRESA: LOGIMED DISTRIBUIDORA SOCIEDADE EMPRESÁRIA LIMITADA
ENDEREÇO: AV JAGUARE , 818 GALPÃO 23
BAIRRO: JAGUARE CEP: 05346000 - SÃO PAULO/SP
CNPJ: 68.446.103/0001-13
PROCESSO: 25351.002691/2002-05 AUTORIZ/MS: 1.05304.1
ATIVIDADE/CLASSE
ARMAZENAR: MEDICAMENTO
DISTRIBUIR: MEDICAMENTO
EXPEDIR: MEDICAMENTO
EMPRESA: TAKEDA DISTRIBUIDORA LTDA.
ENDEREÇO: AVENIDA PORTUGAL Nº 1.100, RUA 5, MÓDULO A-8
BAIRRO: ITAQUI CEP: 06696060 - ITAPEVI/SP
CNPJ: 11.635.171/0001-03
PROCESSO: 25351.021187/2011-06 AUTORIZ/MS: 1.08595.6
ATIVIDADE/CLASSE
ARMAZENAR: MEDICAMENTO
DISTRIBUIR: MEDICAMENTO
EXPEDIR: MEDICAMENTO
EMPRESA: BIOTEC BIOLOGICA INDÚSTRIA FARMACÊUTICA
ENDEREÇO: RUA DESVIO BUCAREST, QUADRA 255, LOTE 11
BAIRRO: JARDIM NOVO MUNDO CEP: 74703100 - GOIÂNIA/GO
CNPJ: 10.446.719/0001-04
PROCESSO: 25351.700472/2010-06 AUTORIZ/MS: 1.08602.0
ATIVIDADE/CLASSE
ARMAZENAR: INSUMOS FARMACÊUTICOS/MEDICAMENTO
EXPORTAR: INSUMOS FARMACÊUTICOS/MEDICAMENTO
TRANSPORTAR: INSUMOS FARMACÊUTICOS/MEDICAMENTO
EMPRESA: FOX FARMA SOCIEDADE FARMACÊUTICA LTDA
ENDEREÇO: AVENIDA AMÁLIA ROCHA, Nº 250, LOJA
BAIRRO: BAIRRO DAS GRAÇAS CEP: 26113330 - BELFORD ROXO/RJ
CNPJ: 33.486.085/0001-19
PROCESSO: 25351.480912/2006-06 AUTORIZ/MS: 1.07018.7
ATIVIDADE/CLASSE
ARMAZENAR: MEDICAMENTO
DISTRIBUIR: MEDICAMENTO
EXPEDIR: MEDICAMENTO
EMPRESA: CRISTAL PHARMA LTDA.
ENDEREÇO: AVENIDA SEVERINO BALLESTEROS RODRIGUES Nº 378 E 390
BAIRRO: RESSACADA CEP: 32110005 - CONTAGEM/MG
CNPJ: 06.073.848/0001-27
PROCESSO: 25351.852641/2008-07 AUTORIZ/MS: 1.07682.0
ATIVIDADE/CLASSE
ARMAZENAR: MEDICAMENTO
DISTRIBUIR: MEDICAMENTO
EXPEDIR: MEDICAMENTO
EMPRESA: N R 2006 COMÉRCIO DE MEDICAMENTOS LTDA
ENDEREÇO: AVENIDA DAS AMÉRICAS, Nº 10101, LOJA 143
BAIRRO: BARRA DA TIJUCA CEP: 22793082 - RIO DE JANEIRO/RJ
CNPJ: 07.724.173/0001-00
PROCESSO: 25351.472523/2006-07 AUTORIZ/MS: 1.06989.5
ATIVIDADE/CLASSE
ARMAZENAR: MEDICAMENTO
DISTRIBUIR: MEDICAMENTO
EXPEDIR: MEDICAMENTO
EMPRESA: RIBEIRO ERRE - COMÉRCIO E REPRESENTAÇÕES LTDA
ENDEREÇO: RUA ARMANDO VIEIRA DA SILVA, Nº 51, APEADOURO
BAIRRO: FÁTIMA CEP: 65030130 - SÃO LUÍS/MA
CNPJ: 23.612.765/0001-88
PROCESSO: 25014.005442/2007-07 AUTORIZ/MS: 1.07127.3
ATIVIDADE/CLASSE
ARMAZENAR: MEDICAMENTO
DISTRIBUIR: MEDICAMENTO
EXPEDIR: MEDICAMENTO
EMPRESA: SIDE SUL LOGÍSTICA E TRANSPORTE LTDA
ENDEREÇO: RUA ANTUNES MACIEL, Nº 100
BAIRRO: SÃO CRISTOVÃO CEP: 20940010 - RIO DE JANEIRO/RJ
CNPJ: 00.625.663/0001-00
PROCESSO: 25351.042116/2004-07 AUTORIZ/MS: 1.06329.5
ATIVIDADE/CLASSE
TRANSPORTAR: MEDICAMENTO
EMPRESA: TRES LEOES MATERIAL HOSPITALAR LTDA
ENDEREÇO: RUA BOM JESUS DOS NAVEGANTES 234
BAIRRO: PONTO NOVO CEP: 49047060 - ARACAJU/SE
CNPJ: 00.175.233/0001-25
PROCESSO: 25351.479931/2011-08 AUTORIZ/MS: 1.08955.0
ATIVIDADE/CLASSE
ARMAZENAR: MEDICAMENTO
DISTRIBUIR: MEDICAMENTO
EXPEDIR: MEDICAMENTO
EMPRESA: BRASPRESS TRANSPORTES URGENTES LTDA
ENDEREÇO: R CORONEL MARQUES RIBEIRO 225 B
BAIRRO: VILA GUILHERME CEP: 02068050 - SÃO PAULO/SP
CNPJ: 48.740.351/0001-65
PROCESSO: 25351.890782/2008-09 AUTORIZ/MS: 1.07951.9
ATIVIDADE/CLASSE
TRANSPORTAR: INSUMOS FARMACÊUTICOS/MEDICAMENTO
EMPRESA: HOSPMED COMERCIO LTDA EPP
ENDEREÇO: TV WE-20, número 452 - CONJ C. CIDADE NOVA IV/V CASA A
BAIRRO: COQUEIRO CEP: 67130300 - ANANINDEUA/PA
CNPJ: 11.411.491/0001-80
PROCESSO: 25351.083496/2010-09 AUTORIZ/MS: 1.08229.2
ATIVIDADE/CLASSE
ARMAZENAR: MEDICAMENTO
DISTRIBUIR: MEDICAMENTO
EXPEDIR: MEDICAMENTO
EMPRESA: MARDIMEL MARÇOLE DISTRIBUIDORA LTDA ME
ENDEREÇO: RUA BERNARDO DE VASCONCELOS , Nº 113-A
BAIRRO: CASCATINHA CEP: 25716100 - PETRÓPOLIS/RJ
CNPJ: 02.768.889/0001-87
PROCESSO: 25351.041585/2004-09 AUTORIZ/MS: 1.05843.3
ATIVIDADE/CLASSE
ARMAZENAR: MEDICAMENTO
DISTRIBUIR: MEDICAMENTO
EXPEDIR: MEDICAMENTO
EMPRESA: OLIVEIRA COMERCIO DE ACESSORIOS CIRURGICOS MEDICOS HOSPITALARES E ODONTOLOGICOS LTDA ME
ENDEREÇO: AV ELIESER MAGALHÃES, Nº 4005
BAIRRO: JARDIM ALVORADA CEP: 15130000 - MIRASSOL/SP
CNPJ: 07.788.770/0001-90
PROCESSO: 25351.409197/2010-09 AUTORIZ/MS: 1.08406.3
ATIVIDADE/CLASSE
ARMAZENAR: MEDICAMENTO
DISTRIBUIR: MEDICAMENTO
EXPEDIR: MEDICAMENTO
EMPRESA: LUCIANA KLOSS-ME
ENDEREÇO: RUA JARI, Nº 89 - SALA 505
BAIRRO: PASSO D'AREIA CEP: 91350170 - PORTO ALEGRE/RS
CNPJ: 10.208.926/0001-20
PROCESSO: 25025.003500/2009-10 AUTORIZ/MS: 1.07806.9
ATIVIDADE/CLASSE
ARMAZENAR: MEDICAMENTO
DISTRIBUIR: MEDICAMENTO
EXPEDIR: MEDICAMENTO
EMPRESA: R.A.P. APARECIDA COMÉRCIO DE MEDICAMENTOS LTDA ME
ENDEREÇO: RUA RODRIGUES CEZAR, Nº 174
BAIRRO: VILA DOS LAVRADORES CEP: 18609082 - BOTUCATU/SP
CNPJ: 06.968.107/0001-04
PROCESSO: 25351.363837/2006-10 AUTORIZ/MS: 1.06814.0
ATIVIDADE/CLASSE
ARMAZENAR: MEDICAMENTO
DISTRIBUIR: MEDICAMENTO
EXPEDIR: MEDICAMENTO
EMPRESA: VALDIR CAMPELO DA SILVA EPP
ENDEREÇO: Conjunto SACY QUADRA - 55, Nº 07
BAIRRO: SACY CEP: 64020200 - TERESINA/PI
CNPJ: 00.665.634/0001-63
PROCESSO: 25351.023547/2009-10 AUTORIZ/MS: 1.07845.3
ATIVIDADE/CLASSE
ARMAZENAR: MEDICAMENTO
DISTRIBUIR: MEDICAMENTO
EXPEDIR: MEDICAMENTO
EMPRESA: MEDICAL CENTER COMÉRCIO DE PRODUTOS HOSPITALARES LTDA
ENDEREÇO: AV. VASCO DA GAMA 2931, SALA 112, ED. GOLD CENTER
BAIRRO: ENGENHO VELHO DE BROTAS CEP: 40240972 - SALVADOR/BA
CNPJ: 07.032.320/0001-72
PROCESSO: 25351.655620/2011-10 AUTORIZ/MS: 1.09051.2
ATIVIDADE/CLASSE
ARMAZENAR: MEDICAMENTO
DISTRIBUIR: MEDICAMENTO
EXPEDIR: MEDICAMENTO
EMPRESA: Apoio Dental Comércio de Produtos e Equipamentos Odontológicos em Geral Ltda
ENDEREÇO: Rua Cantagalo, 237
BAIRRO: Tatuapé CEP: 03319000 - SÃO PAULO/SP
CNPJ: 10.925.214/0001-22
PROCESSO: 25351.707280/2011-10 AUTORIZ/MS: 1.09088.1
ATIVIDADE/CLASSE

Este documento pode ser verificado no endereço eletrônico http://www.in.gov.br/autenticidade.html, pelo código 10102013052000068

Documento assinado digitalmente conforme MP nº 2.200-2 de 24/08/2001, que institui a Infraestrutura de Chaves Públicas Brasileira - ICP-Brasil.

ARMAZENAR: MEDICAMENTO
DISTRIBUIR: MEDICAMENTO
EMPRESA: GIROFARMA MEDICAMENTOS LTDA
ENDEREÇO: RUA RAFAEL ZACARIAS, Nº 502
BAIRRO: DEMOCRATA CEP: 36035290 - JUIZ DE FORA/MG
CNPJ: 07.876.749/0001-46
PROCESSO: 25351.365376/2006-10 AUTORIZ/MS: 1.06775.5
ATIVIDADE/CLASSE
ARMAZENAR: MEDICAMENTO
DISTRIBUIR: MEDICAMENTO
EXPEDIR: MEDICAMENTO
EMPRESA: MARCELO PASSADOR MACHADO
ENDEREÇO: RUA ADÃO BAINO, Nº 89 SALA 201,202,203,204 206 E 207
BAIRRO: CRISTO REDENTOR CEP: 91350240 - PORTO ALEGRE/RS
CNPJ: 07.050.997/0001-33
PROCESSO: 25351.471477/2006-11 AUTORIZ/MS: 1.06863.9
ATIVIDADE/CLASSE
ARMAZENAR: MEDICAMENTO
DISTRIBUIR: MEDICAMENTO
EXPEDIR: MEDICAMENTO
EMPRESA: DROGMED DISTRIBUIDORA DE MEDICAMENTOS LTDA-ME
ENDEREÇO: RUA RUY BARBOSA, Nº 20, 1º ANDAR
BAIRRO: CENTRO CEP: 29300042 - CACHOEIRO DE ITAPEMIRIM/ES
CNPJ: 12.261.472/0001-87
PROCESSO: 25351.707190/2011-11 AUTORIZ/MS: 1.09079.1
ATIVIDADE/CLASSE
ARMAZENAR: INSUMOS FARMACÊUTICOS/MEDICAMENTO
DISTRIBUIR: INSUMOS FARMACÊUTICOS/MEDICAMENTO
EXPEDIR: INSUMOS FARMACÊUTICOS/MEDICAMENTO
EMPRESA: DISTRIBUIDORA DE MEDICAMENTOS DINAMICA LTDA
ENDEREÇO: AVENIDA VISCONDE DE PORTO ALEGRE, Nº 97
BAIRRO: CENTRO CEP: 69020130 - MANAUS/AM
CNPJ: 03.701.145/0001-08
PROCESSO: 25351.292937/2010-11 AUTORIZ/MS: 1.08334.4
ATIVIDADE/CLASSE
ARMAZENAR: MEDICAMENTO
DISTRIBUIR: MEDICAMENTO
EXPEDIR: MEDICAMENTO
EMPRESA: CARVALHO & BITTENCOURT LTDA
ENDEREÇO: PAS MONTEIRO LOBATO, Nº 68, TRAV. TAVARES BASTOS
BAIRRO: SOUZA CEP: 66613170 - BELÉM/PA
CNPJ: 03.786.121/0001-07
PROCESSO: 25351.605212/2007-11 AUTORIZ/MS: 1.07351.6
ATIVIDADE/CLASSE
ARMAZENAR: MEDICAMENTO
DISTRIBUIR: MEDICAMENTO
EXPEDIR: MEDICAMENTO
EMPRESA: BIOQUALY COMERCIO DE PRODUTOS HOSPITALARES LTDA
ENDEREÇO: AVENIDA ALVARO BOTELHO MAI, N. 1160, SALA 103
BAIRRO: CENTRO CEP: 69025070 - MANAUS/AM
CNPJ: 05.285.751/0001-15
PROCESSO: 25351.711297/2011-11 AUTORIZ/MS: 1.09086.4
ATIVIDADE/CLASSE
ARMAZENAR: MEDICAMENTO
DISTRIBUIR: MEDICAMENTO
EXPEDIR: MEDICAMENTO
EMPRESA: TRANSMARIO DE IGUAÇÚ TRANSPORTADORA LTDA ME
ENDEREÇO: AVENIDA OSWALDO CRUZ Nº116
BAIRRO: BOTAFOGO CEP: 26041150 - NOVA IGUAÇU/RJ
CNPJ: 08.990.358/0001-10
PROCESSO: 25351.758816/2009-11 AUTORIZ/MS: 1.08117.5
ATIVIDADE/CLASSE
TRANSPORTAR: MEDICAMENTO
EMPRESA: DISTRIBUIDORA DE MEDICAMENTOS BEVILAQUA LTDA
ENDEREÇO: AVENIDA ARIOSTO DA RIVA Nº 2281
BAIRRO: SETOR E CEP: 78580000 - ALTA FLORESTA/MT
CNPJ: 06.894.854/0001-45
PROCESSO: 25351.367734/2006-11 AUTORIZ/MS: 1.06849.1
ATIVIDADE/CLASSE
ARMAZENAR: MEDICAMENTO
DISTRIBUIR: MEDICAMENTO
EXPEDIR: MEDICAMENTO
EMPRESA: VAL MED PRODUTOS E EQUIPE MEDICOS HOSPITALAR LTDA
ENDEREÇO: rua dom jonas batinga nº 414
BAIRRO: ouro preto CEP: 57301130 - ARAPIRACA/AL
CNPJ: 05.980.425/0001-28
PROCESSO: 25351.513026/2010-11 AUTORIZ/MS: 1.08482.5
ATIVIDADE/CLASSE
ARMAZENAR: MEDICAMENTO
DISTRIBUIR: MEDICAMENTO
EXPEDIR: MEDICAMENTO
EMPRESA: R N GOMES RODRIGUES & CIA LTDA
ENDEREÇO: AVENIDA XV DE DEZEMBRO, Nº 1099
BAIRRO: CIDADE NOVA CEP: 65922000 - JOÃO LISBOA/MA
CNPJ: 03.628.603/0001-20
PROCESSO: 25351.271181/2005-11 AUTORIZ/MS: 1.06577.1
ATIVIDADE/CLASSE
ARMAZENAR: MEDICAMENTO
DISTRIBUIR: MEDICAMENTO
EXPEDIR: MEDICAMENTO
TRANSPORTAR: MEDICAMENTO
EMPRESA: VM BARROS COMÉRCIO REPRESENTAÇÃO
ENDEREÇO: RUA AFONSO PENA, 91, SALA 1 PV
BAIRRO: CENTRO CEP: 65010030 - SÃO LUÍS/MA
CNPJ: 41.623.893/0001-09
PROCESSO: 25351.822389/2008-12 AUTORIZ/MS: 1.07659.1
ATIVIDADE/CLASSE
ARMAZENAR: MEDICAMENTO
DISTRIBUIR: MEDICAMENTO
EXPEDIR: MEDICAMENTO
EMPRESA: ALVES E SARTOR LTDA - ME
ENDEREÇO: RUA SOUZA NAVES, 3223
BAIRRO: CENTRO CEP: 85802090 - CASCAVEL/PR
CNPJ: 07.724.523/0001-20
PROCESSO: 25351.267341/2011-12 AUTORIZ/MS: 1.08865.9
ATIVIDADE/CLASSE
ARMAZENAR: MEDICAMENTO
DISTRIBUIR: MEDICAMENTO
EXPEDIR: MEDICAMENTO
EMPRESA: EXPRESSO PRINCESA DOS CAMPOS S.A.
ENDEREÇO: AVENIDA ANITA GARIBALDI, Nº 861
BAIRRO: ORFÃS CEP: 84015050 - PONTA GROSSA/PR
CNPJ: 80.227.796/0001-59
PROCESSO: 25351.289090/2006-12 AUTORIZ/MS: 1.06706.7
ATIVIDADE/CLASSE
TRANSPORTAR: INSUMOS FARMACÊUTICOS/MEDICAMENTO
EMPRESA: vinhedors distribuidora de medicamentos
ENDEREÇO: boqueirao nº 1822
BAIRRO: igara CEP: 92410350 - CANOAS/RS
CNPJ: 12.246.533/0001-37
PROCESSO: 25351.622929/2011-13 AUTORIZ/MS: 1.09067.9
ATIVIDADE/CLASSE
ARMAZENAR: MEDICAMENTO
DISTRIBUIR: MEDICAMENTO
EXPEDIR: MEDICAMENTO
EMPRESA: AKSY COMERCIAL LTDA
ENDEREÇO: RUA DEZESSETE DE MARÇO, Nº 04
BAIRRO: VILA PAULICÉIA CEP: 09880430 - SÃO BERNARDO DO CAMPO/SP
CNPJ: 03.314.520/0001-67
PROCESSO: 25351.070398/2005-13 AUTORIZ/MS: 1.06130.6
ATIVIDADE/CLASSE
ARMAZENAR: INSUMOS FARMACÊUTICOS
DISTRIBUIR: INSUMOS FARMACÊUTICOS
EXPEDIR: INSUMOS FARMACÊUTICOS
EMPRESA: INTERMODAL BRASIL LOGÍSTICA LTDA
ENDEREÇO: RUA MANOEL BORBA GATO, Nº. 100 - EDIFÍCIO I
BAIRRO: VILA SAYAGO CEP: 07044220 - GUARULHOS/SP
CNPJ: 03.558.055/0001-00
PROCESSO: 25351.001912/2008-13 AUTORIZ/MS: 1.07283.1
ATIVIDADE/CLASSE
TRANSPORTAR: INSUMOS FARMACÊUTICOS/MEDICAMENTO
EMPRESA: FLORES E ERVAS COMÉRCIO FARMACÊUTICO LTDA EPP
ENDEREÇO: ESTRADA VICENTE BELLINI,175,
BAIRRO: CONCEIÇÃO CEP: 13427225 - PIRACICABA/SP
CNPJ: 00.602.210/0001-50
PROCESSO: 25351.161530/2004-14 AUTORIZ/MS: 1.05983.7
ATIVIDADE/CLASSE
FRACIONAR: INSUMOS FARMACÊUTICOS
EMPRESA: CELESTE DISTRIBUIDORA DE MEDICAMENTOS LTDA - ME
ENDEREÇO: AVENIDA CELESTE FAE, Nº 793
BAIRRO: NOSSA SENHORA DA CONCEIÇÃO CEP: 29900430 - LINHARES/ES
CNPJ: 06.098.484/0001-30
PROCESSO: 25351.413133/2005-14 AUTORIZ/MS: 1.06449.0
ATIVIDADE/CLASSE
ARMAZENAR: MEDICAMENTO
DISTRIBUIR: MEDICAMENTO
EXPEDIR: MEDICAMENTO
EMPRESA: BCL MENSAGEIROS MOTORIZADOS E TRANSPORTES LTDA - ME
ENDEREÇO: RUA CATIPARA, 292
BAIRRO: BROOKLIN NOVO CEP: 04561060 - SÃO PAULO/SP
CNPJ: 05.872.459/0001-07
PROCESSO: 25351.424522/2011-14 AUTORIZ/MS: 1.08942.4
ATIVIDADE/CLASSE
TRANSPORTAR: MEDICAMENTO
EMPRESA: SNELLOG - ARMAZENS GERAIS E LOGISTICA LTDA
ENDEREÇO: ESTRADA MUNICIPAL JAGUARIÚNA, Nº 254
BAIRRO: TANQUINHO VELHO CEP: 13820000 - JAGUARIÚNA/SP
CNPJ: 09.092.389/0001-17
PROCESSO: 25351.072339/2008-14 AUTORIZ/MS: 1.07289.3
ATIVIDADE/CLASSE
ARMAZENAR: INSUMOS FARMACÊUTICOS/MEDICAMENTO
EXPEDIR: INSUMOS FARMACÊUTICOS/MEDICAMENTO
EMPRESA: MED CAR TRANSPORTES LTDA-ME
ENDEREÇO: RUA ANTONIO GIL Nº 685 - SALA 01
BAIRRO: JARDIM ALZIRA CEP: 04655000 - SÃO PAULO/SP
CNPJ: 07.685.844/0001-62
PROCESSO: 25351.658266/2011-15 AUTORIZ/MS: 1.09050.9
ATIVIDADE/CLASSE
TRANSPORTAR: INSUMOS FARMACÊUTICOS/MEDICAMENTO
EMPRESA: SILVA E GOMES LOGISTICA E TRANSPORTE LTDA - ME
ENDEREÇO: RUA 14 DE JULHO, Nº 608-A
BAIRRO: CENTRO CEP: 75024050 - ANÁPOLIS/GO
CNPJ: 07.139.471/0001-24
PROCESSO: 25351.309427/2006-15 AUTORIZ/MS: 1.06715.8
ATIVIDADE/CLASSE
TRANSPORTAR: MEDICAMENTO
EMPRESA: Y. GREICY DE FREITAS CRUZ ME
ENDEREÇO: RUA EMÍLIO CASTELAR, 188
BAIRRO: SAO JOSÉ CEP: 59618150 - MOSSORÓ/RN
CNPJ: 03.647.696/0001-30
PROCESSO: 25351.209737/2002-15 AUTORIZ/MS: 1.05640.1
ATIVIDADE/CLASSE
ARMAZENAR: MEDICAMENTO
DISTRIBUIR: MEDICAMENTO
EXPEDIR: MEDICAMENTO
EMPRESA: PONTUAL MEDICAMENTOS LTDA EPP
ENDEREÇO: RUA DR. ALBERTINO SOBRADO, Nº 580
BAIRRO: JARDIM BONGIOVANI CEP: 19050380 - PRESIDENTE PRUDENTE/SP
CNPJ: 06.043.868/0001-55
PROCESSO: 25351.069425/2004-16 AUTORIZ/MS: 1.05858.6
ATIVIDADE/CLASSE
ARMAZENAR: MEDICAMENTO
DISTRIBUIR: MEDICAMENTO
EXPEDIR: MEDICAMENTO
EMPRESA: ELITE DISTRIBUIDORA FARMACÊUTICOS LTDA.
ENDEREÇO: RUA AMARAL GURGEL, Nº 55
BAIRRO: PRÍNCIPE DE GALES CEP: 09060660 - SANTO ANDRÉ/SP
CNPJ: 61.072.302/0001-60
PROCESSO: 25351.036397/2001-16 AUTORIZ/MS: 1.05355.8
ATIVIDADE/CLASSE
ARMAZENAR: MEDICAMENTO
DISTRIBUIR: MEDICAMENTO
EXPEDIR: MEDICAMENTO
EMPRESA: L.M. Nobre Bezerra ME
ENDEREÇO: AVENIDA SAUDADE, Nº 900
BAIRRO: PASSARÉ CEP: 60860330 - FORTALEZA/CE
CNPJ: 02.090.238/0001-80
PROCESSO: 25351.105774/2004-17 AUTORIZ/MS: 1.05915.2
ATIVIDADE/CLASSE
DISTRIBUIR: MEDICAMENTO
EMPRESA: BRASCAMPO MEDICAMENTOS E FERRAGENS LTDA
ENDEREÇO: RUA JACOB GREMMELMAIER, Nº 1810
BAIRRO: SÃO JOSÉ CEP: 99900000 - GETÚLIO VARGAS/RS
CNPJ: 93.365.724/0001-10
PROCESSO: 25025.065536/2006-17 AUTORIZ/MS: 1.06712.7
ATIVIDADE/CLASSE
ARMAZENAR: MEDICAMENTO
DISTRIBUIR: MEDICAMENTO
EXPEDIR: MEDICAMENTO
EMPRESA: rapido ipora transportes de cargas ltda
ENDEREÇO: rua presidente kennedy, Qd 06 Lt 07
BAIRRO: setor central CEP: 76200000 - IPORÁ/GO
CNPJ: 00.673.682/0001-01
PROCESSO: 25351.202308/2010-18 AUTORIZ/MS: 1.08306.8
ATIVIDADE/CLASSE
TRANSPORTAR: INSUMOS FARMACÊUTICOS/MEDICAMENTO
EMPRESA: DISTRIBUIDORA DE MEDICAMENTOS PRODUFARMA CAPIXABA LTDA
ENDEREÇO: RUA ALIPIO EMILIO DA COSTA, Nº 14
BAIRRO: PARAÍSO CEP: 29304030 - CACHOEIRO DE ITAPEMIRIM/ES
CNPJ: 06.537.258/0001-08
PROCESSO: 25351.271264/2005-18 AUTORIZ/MS: 1.06309.6
ATIVIDADE/CLASSE
ARMAZENAR: MEDICAMENTO
DISTRIBUIR: MEDICAMENTO
EXPEDIR: MEDICAMENTO
EMPRESA: quieki farma comercio e representações ltda
ENDEREÇO: Rua dom josé tupinamba,973
BAIRRO: ALVARO WEYNE CEP: 60337100 - FORTALEZA/CE
CNPJ: 12.500.654/0001-63
PROCESSO: 25351.462094/2011-18 AUTORIZ/MS: 1.08959.4
ATIVIDADE/CLASSE
ARMAZENAR: MEDICAMENTO
DISTRIBUIR: MEDICAMENTO
EXPEDIR: MEDICAMENTO
EMPRESA: EXLOG DISTRIBUIÇÃO LTDA - ME
ENDEREÇO: AVENIDA GUILHERME, 677/693
BAIRRO: VILA GUILHERME CEP: 02053001 - SÃO PAULO/SP
CNPJ: 03.817.439/0001-08
PROCESSO: 25351.379518/2006-18 AUTORIZ/MS: 1.06780.1
ATIVIDADE/CLASSE
TRANSPORTAR: INSUMOS FARMACÊUTICOS/MEDICAMENTO
EMPRESA: PHARMACOPÉIA COMÉRCIO E IMPORTAÇÃO LTDA
ENDEREÇO: RUA RENATO DE MENEZES CABRAL, Nº 17
BAIRRO: CIDADE INDUSTRIAL MARIA ELISA CEP: 06463285 - BARUERI/SP
CNPJ: 01.051.751/0001-08
PROCESSO: 25351.185254/2002-18 AUTORIZ/MS: 1.05420.1
ATIVIDADE/CLASSE

Este documento pode ser verificado no endereço eletrônico http://www.in.gov.br/autenticidade.html, pelo código 10102013052000069

Documento assinado digitalmente conforme MP nº 2.200-2 de 2001 e 24/08/2001, que institui a Infraestrutura de Chaves Públicas Brasileira - ICP-Brasil.

DADOS DA EMPRESA

Razão Social ALVES E SARTOR LTDA - ME	**CNPJ** 07.724.523/0001-20
Endereço Completo RUA SOUZA NAVES, 3223 - CENTRO CEP: 85802090 - CASCAVEL/PR	**Telefone** 45 32222376
Responsável Técnico RENATA FUJIWARA DE ALMEIDA	**Responsável Legal** FABIO DI CASTRO ALVES

DADOS DO CADASTRO

Cadastro Nº 8.07.645-0 (U60737188311)	**Data do Cadastro** 01/08/2011	**Situação** **ATIVA**
Nº do Processo 25351.267294/2011-78	**Cadastro** Produtos para Saúde	

Atividades / Classes

ARMAZENAR
- Correlatos

DISTRIBUIR
- Correlatos

EXPEDIR
- Correlatos

[Voltar] [Nova Consulta]

Copyright © ANVISA. Todos os direitos reservados

BAIRRO: VILA BOA VISTA CEP: 45435000 - ITUBERÁ/BA
CNPJ: 11.009.851/0001-11
PROCESSO: 25351.228088/2011-81 AUTORIZ/MS: 2.05929.0
ATIVIDADE/CLASSE
ARMAZENAR: COSMÉTICOS/PRODUTOS DE HIGIENE
DISTRIBUIR: COSMÉTICOS/PRODUTOS DE HIGIENE
EMBALAR: COSMÉTICOS/PRODUTOS DE HIGIENE
EXPEDIR: COSMÉTICOS/PRODUTOS DE HIGIENE
EXPORTAR: COSMÉTICOS/PRODUTOS DE HIGIENE
FABRICAR: COSMÉTICOS/PRODUTOS DE HIGIENE
REEMBALAR: COSMÉTICOS/PRODUTOS DE HIGIENE

RESOLUÇÃO - RE Nº 3.245, DE 26 DE JULHO DE 2011

O Diretor da Diretoria Colegiada da Agência Nacional de Vigilância Sanitária, no uso das atribuições que lhe conferem o Decreto de nomeação de 31 de março de 2011, da Presidenta da República, publicado no DOU de 1º de abril de 2011, o inciso VIII do art. 15, o inciso I e o § 1º do art. 55 do Regimento Interno aprovado nos termos do Anexo I da Portaria n.º 354 da ANVISA, de 11 de agosto de 2006, republicada no DOU de 21 de agosto de 2006, e a Portaria Nº 787 de 09 de junho de 2011,

considerando o disposto no inciso I do art. 41, da Portaria n.º 354, de 2006, resolve:

Art. 1º Conceder Autorização de Funcionamento para Empresas de Produtos para a Saúde, constantes no anexo desta resolução.

Art. 2º Esta Resolução entra em vigor na data de sua publicação.

JAIME CÉSAR DE MOURA OLIVEIRA

ANEXO

EMPRESA: BASE MEDICAL COMERCIO DE PRODUTOS HOSPITALARES e odontologicos LTDA
ENDEREÇO: RUA CORONEL COSTA BRITO. Nº. 348
BAIRRO: CAMPO AMÉRICA CEP: 45203660 - JEQUIÉ/BA
CNPJ: 07.580.167/0001-18
PROCESSO: 25351.285454/2011-01 AUTORIZ/MS: G4H6925H6305 (8.07651.0)
ATIVIDADE/CLASSE
ARMAZENAR: CORRELATOS
DISTRIBUIR: CORRELATOS
EXPEDIR: CORRELATOS
EMPRESA: MAPE - Comercio de Produtos Hospitalares Ltda
ENDEREÇO: Avenida Getulio Vargas 471 - sala 13
BAIRRO: Centro CEP: 44001525 - FEIRA DE SANTANA/BA
CNPJ: 05.666.259/0001-90
PROCESSO: 25351.246637/2011-01 AUTORIZ/MS: U725X574H7WY (8.07646.3)
ATIVIDADE/CLASSE
ARMAZENAR: CORRELATOS
DISTRIBUIR: CORRELATOS
EXPEDIR: CORRELATOS
EMPRESA: capry cargo transportes e logistica ltda
ENDEREÇO: AVENIDA SILVESTRE PIRES DE FREITAS, 401
BAIRRO: JARDIM PARAISO CEP: 07144000 - GUARULHOS/SP
CNPJ: 08.800.030/0001-94
PROCESSO: 25351.270164/2011-03 AUTORIZ/MS: U0089XXH2448 (8.07650.6)
ATIVIDADE/CLASSE
TRANSPORTAR: CORRELATOS
EMPRESA: COMERCIAL PRIME MEDICAL DE PRODUTOS CIRURGICOS LTDA
ENDEREÇO: RUA PASCAL, 1819
BAIRRO: CAMPO BELO CEP: 04616005 - SÃO PAULO/SP
CNPJ: 11.333.455/0001-45
PROCESSO: 25351.263363/2011-05 AUTORIZ/MS: GH4XM86L1523 (8.07641.5)
ATIVIDADE/CLASSE
ARMAZENAR: CORRELATOS
DISTRIBUIR: CORRELATOS
EMPRESA: MERCURIO COMERCIO DE PRODUTOS MEDICOS HOSPITALARES LTDA
ENDEREÇO: AVENIDA CONTORNO, 40
BAIRRO: IPASE CEP: 65061010 - SÃO LUÍS/MA
CNPJ: 06.670.152/0001-88
PROCESSO: 25351.261766/2011-10 AUTORIZ/MS: G116X040LW26 (8.07634.1)
ATIVIDADE/CLASSE
ARMAZENAR: CORRELATOS
DISTRIBUIR: CORRELATOS
EXPEDIR: CORRELATOS
EMPRESA: LOGIMASTERS TRANSPORTES NACIONAIS E INTERNACIONAIS LTDA.
ENDEREÇO: ALAMEDA PEDRO WOLF, 336
BAIRRO: HELVÉTIA CEP: 13337320 - INDAIATUBA/SP
CNPJ: 04.681.209/0001-19
PROCESSO: 25351.611462/2009-11 AUTORIZ/MS: P144LLYH7W0W (8.05748.3)
ATIVIDADE/CLASSE
ARMAZENAR: CORRELATOS
EXPEDIR: CORRELATOS
TRANSPORTAR: CORRELATOS
EMPRESA: DIAGLAB PRODUTOS PARA LABORATORIO LTDA
ENDEREÇO: CSB 04 LT 04/08 LJ 14
BAIRRO: TAGUATINGA CEP: 72015454 - TAGUATINGA/DF
CNPJ: 12.702.376/0001-27
PROCESSO: 25351.288327/2011-14 AUTORIZ/MS: UY8WW908M7XM (8.07626.4)
ATIVIDADE/CLASSE
ARMAZENAR: CORRELATOS
EXPEDIR: CORRELATOS
EMPRESA: Filmex produtos medicos e odontologicos ltda
ENDEREÇO: av. raja gabaglia, 4955 - loja 03 B
BAIRRO: santa lucia CEP: 30360663 - BELO HORIZONTE/MG
CNPJ: 09.020.873/0001-30
PROCESSO: 25351.712458/2010-15 AUTORIZ/MS: G438HH552L44 (8.07647.7)
ATIVIDADE/CLASSE
ARMAZENAR: CORRELATOS
DISTRIBUIR: CORRELATOS
EXPEDIR: CORRELATOS
EMPRESA: ATRICARGO TRANSPORTES LTDA
ENDEREÇO: AV AMAZONAS 1502 LOJA: 22;
BAIRRO: BARRO PRETO CEP: 30180003 - BELO HORIZONTE/MG
CNPJ: 65.354.896/0001-52
PROCESSO: 25351.103028/2011-17 AUTORIZ/MS: 07W3L5M98944 (8.07615.6)
ATIVIDADE/CLASSE
TRANSPORTAR: CORRELATOS
EMPRESA: TRES LAGOAS COMERCIO DE SACARIAS E EMBALAGENS LTDA - EPP
ENDEREÇO: RUA GAMA LOBO, 1122
BAIRRO: VILA DOM PEDRO I CEP: 04269000 - SÃO PAULO/SP
CNPJ: 08.212.263/0001-76
PROCESSO: 25351.264467/2011-17 AUTORIZ/MS: U8774011078Y (8.07638.6)
ATIVIDADE/CLASSE
ARMAZENAR: CORRELATOS
DISTRIBUIR: CORRELATOS
EXPEDIR: CORRELATOS
EMPRESA: OCNA DISTRIBUIÇÃO IMPORTAÇÃO E EXPORTAÇÃO DE PRODUTOS PARA A SAÚDE LTDA ME
ENDEREÇO: RUA DOS ENCANADORES, N. 5 - SALA 1
BAIRRO: JARDIM EUROPA CEP: 06730000 - VARGEM GRANDE PAULISTA/SP
CNPJ: 13.087.662/0001-92
PROCESSO: 25351.253092/2011-18 AUTORIZ/MS: P7HW1753048L (8.07648.1)
ATIVIDADE/CLASSE
ARMAZENAR: CORRELATOS
DISTRIBUIR: CORRELATOS
EXPEDIR: CORRELATOS
IMPORTAR: CORRELATOS
EMPRESA: BR Transporte e Logistica Limitada
ENDEREÇO: R Padre Raulino Reitz, No. 218
BAIRRO: Serraria CEP: 88113120 - SÃO JOSÉ/SC
CNPJ: 11.242.346/0001-12
PROCESSO: 25351.253326/2011-19 AUTORIZ/MS: U93XX0090MH2 (8.07633.8)
ATIVIDADE/CLASSE
TRANSPORTAR: CORRELATOS
EMPRESA: ML DA SILVEIRA - ME
ENDEREÇO: R TURMALINA 683 PISO INFERIOR
BAIRRO: RECREIO CAMPESTRE JOIA CEP: 13347040 - INDAIATUBA/SP
CNPJ: 08.974.329/0001-65
PROCESSO: 25351.134609/2011-21 AUTORIZ/MS: U9281WM75H03 (8.07623.3)
ATIVIDADE/CLASSE
ARMAZENAR: CORRELATOS
DISTRIBUIR: CORRELATOS
EXPEDIR: CORRELATOS
EMPRESA: DAAZ DISTRIBUIDORA DE IMPLANTES ORTOPÉDICOS LTDA.
ENDEREÇO: AV. JOSÉ ROCHA BONFIM, 214 EDIFÍCIO SIDNEY SALAS 128/129
BAIRRO: CENTER SANTA GENEBRA CEP: 13080650 - CAMPINAS/SP
CNPJ: 12.432.348/0001-37
PROCESSO: 25351.268458/2011-23 AUTORIZ/MS: KH4WMX1X98MX (8.07631.1)
ATIVIDADE/CLASSE
ARMAZENAR: CORRELATOS
DISTRIBUIR: CORRELATOS
EXPEDIR: CORRELATOS
EMPRESA: Vixmed Comercial Médico Ltda.
ENDEREÇO: Rua Dr. João Carlos de Souza, 40 sala 105
BAIRRO: Santa Luiza CEP: 29045410 - VITÓRIA/ES
CNPJ: 08.057.020/0001-00
PROCESSO: 25351.256956/2011-23 AUTORIZ/MS: U3570YWH467X (8.07617.3)
ATIVIDADE/CLASSE
ARMAZENAR: CORRELATOS
DISTRIBUIR: CORRELATOS
EXPEDIR: CORRELATOS
EMPRESA: CIRÚRGICA FERNÃO DIAS LTDA
ENDEREÇO: RUA CAPITÃO ZEFERINO DE BRITO LAMBERT Nº 40
BAIRRO: SANTO ANTÔNIO CEP: 37600000 - CAMBUÍ/MG
CNPJ: 10.791.631/0001-20
PROCESSO: 25351.059082/2011-28 AUTORIZ/MS: P0Y955M98321 (8.07642.9)
ATIVIDADE/CLASSE
ARMAZENAR: CORRELATOS
DISTRIBUIR: CORRELATOS
EXPEDIR: CORRELATOS
EMPRESA: DISTRIBUIDORA DE MEDICAMENTOS TRIANGULO
ENDEREÇO: RUA NOSSA SENHORA APARECIDA,202
BAIRRO: JARDIM DAS PALMEIRAS CEP: 78080060 - CUIABÁ/MT
CNPJ: 07.055.104/0001-42
PROCESSO: 25351.215896/2011-29 AUTORIZ/MS: GX667M4XH80L (8.07632.4)
ATIVIDADE/CLASSE
ARMAZENAR: CORRELATOS
DISTRIBUIR: CORRELATOS
EXPEDIR: CORRELATOS
EMPRESA: vitally comércio importação e exportação ltda
ENDEREÇO: travessa lucinda, 27
BAIRRO: casa branca CEP: 09015580 - SANTO ANDRÉ/SP
CNPJ: 02.553.589/0001-80
PROCESSO: 25351.414991/2011-31 AUTORIZ/MS: U2523LY84M7H (8.07594.3)
ATIVIDADE/CLASSE
ARMAZENAR: CORRELATO
DISTRIBUIR: CORRELATO
EXPEDIR: CORRELATO
EXPORTAR: CORRELATO
IMPORTAR: CORRELATO
TRANSPORTAR: CORRELATO
EMPRESA: CRYSTALL COMERCIO E SERVIÇOS OPTICOS E HOSPITALARES LTDA
ENDEREÇO: RUA VIGÁRIO JOSÉ INACIO, 250 - SALA 96
BAIRRO: CENTRO CEP: 90020110 - PORTO ALEGRE/RS
CNPJ: 11.929.006/0001-64
PROCESSO: 25351.284378/2011-33 AUTORIZ/MS: K9YXX2074284 (8.07620.2)
ATIVIDADE/CLASSE
DISTRIBUIR: CORRELATOS
EMPRESA: PLENA DISTRIBUIDORA DE MATERIAIS MEDICO E HOSPITALAR LTDA
ENDEREÇO: travessa tngatinga 55, casa2
BAIRRO: zacarias CEP: 35300262 - CARATINGA/MG
CNPJ: 12.576.098/0001-09
PROCESSO: 25351.169698/2011-34 AUTORIZ/MS: P07WXY91YHL9 (8.07613.9)
ATIVIDADE/CLASSE
DISTRIBUIR: CORRELATOS
EMPRESA: BIOPLENNA DISTRIBUIDORA DE PRODUTOS E EQUIPAMENTOS PARA DIAGNOSTICO LTDA
ENDEREÇO: Av. Nascimento de Castro, 1833
BAIRRO: Dix Sept Rosado CEP: 5905418 - NATAL/RN
CNPJ: 13.160.859/0001-00
PROCESSO: 25351.279420/2011-42 AUTORIZ/MS: G8MW3504425Y5 (8.07616.0)
ATIVIDADE/CLASSE
ARMAZENAR: CORRELATOS
DISTRIBUIR: CORRELATOS
EMPRESA: JJ SUSSUMU COMÉRCIO DE PRODUTOS HOSPITALARES E SERVICOS LTDA.
ENDEREÇO: AVENIDA SANTA CATARINA, 1521, SALA 105
BAIRRO: VILA MASCOTE CEP: 04378300 - SÃO PAULO/SP
CNPJ: 10.418.384/0001-10
PROCESSO: 25351.160268/2011-45 AUTORIZ/MS: K979318WH64Y (8.07627.8)
ATIVIDADE/CLASSE
ARMAZENAR: CORRELATOS
DISTRIBUIR: CORRELATOS
EXPEDIR: CORRELATOS
IMPORTAR: CORRELATOS
EMPRESA: TRANSPORTADORA 3 J & L LTDA
ENDEREÇO: AV BRASIL 3870
BAIRRO: VILA BRASIL CEP: 14078000 - RIBEIRÃO PRETO/SP
CNPJ: 01.099.846/0001-93
PROCESSO: 25351.299402/2011-47 AUTORIZ/MS: G001HH3114H1 (8.07643.2)
ATIVIDADE/CLASSE
TRANSPORTAR: CORRELATOS
EMPRESA: rocell transportes e loc. ltda
ENDEREÇO: rua sara helena mantello - 374
BAIRRO: Nova Ap. - TICC CEP: 13069133 - CAMPINAS/SP
CNPJ: 00.625.064/0001-88
PROCESSO: 25351.268446/2011-53 AUTORIZ/MS: GU197W88LWXW (8.07652.3)
ATIVIDADE/CLASSE
TRANSPORTAR: CORRELATOS
EMPRESA: COMEX CARE COMÉRCIO INTERNACIONAL LTDA
ENDEREÇO: Alameda Pirajá, 392 - casa 02
BAIRRO: Jardim Primavera CEP: 25214100 - DUQUE DE CAXIAS/RJ
CNPJ: 11.131.712/0001-66
PROCESSO: 25351.186542/2011-54 AUTORIZ/MS: PM1XYWYL6X05 (8.07628.1)
ATIVIDADE/CLASSE
ARMAZENAR: CORRELATOS
DISTRIBUIR: CORRELATOS
EXPEDIR: CORRELATOS
EMPRESA: THIMON INSTRUMENTOS CIRURGICOS LTDA ME

ENDEREÇO: AV.AGENOR COUTO MAGALHAES Nº 1760
BAIRRO: PIRITUBA CEP: 05174000 - SÃO PAULO/SP
CNPJ: 67.578.617/0001-60
PROCESSO: 25351.209920/2011-55 AUTORIZ/MS: 67Y357M50H0M (8.07635.5)
ATIVIDADE/CLASSE
ARMAZENAR: CORRELATOS
FABRICAR: CORRELATOS
EMPRESA: TI COMERCIO, EXPORTAÇÃO E IMPORTAÇÃO DE PRODUTOS MEDICO HOSPITALARES LTDA.
ENDEREÇO: RUA COMENDADOR REMO CESARONI, Nº 162, SALA 19
BAIRRO: VILA EMA CEP: 12243020 - SÃO JOSÉ DOS CAMPOS/SP
CNPJ: 11.257.877/0001-89
PROCESSO: 25351.239159/2011-56 AUTORIZ/MS: KY3X2LY2YMM6 (8.07630.7)
ATIVIDADE/CLASSE
ARMAZENAR: CORRELATOS
DISTRIBUIR: CORRELATOS
EXPEDIR: CORRELATOS
IMPORTAR: CORRELATOS
EMPRESA: PRESTEX ENCOMENDAS EXPRESSAS LTDA
ENDEREÇO: RUA DR EMILIO ATALIBA FINGER 211
BAIRRO: SANTA CATRINA CEP: 95032470 - CAXIAS DO SUL/RS
CNPJ: 05.556.159/0001-00
PROCESSO: 25351.267773/2011-58 AUTORIZ/MS: PY052H4X42H2 (8.07636.9)
ATIVIDADE/CLASSE
TRANSPORTAR: CORRELATOS
EMPRESA: BRSALES IMPORTACAO, EXPORTACAO E REPRESENTACOES LTDA ME
ENDEREÇO: Av. Barão de Rio Branco, 300 - sala 202
BAIRRO: Centro CEP: 89500000 - CAÇADOR/SC
CNPJ: 11.491.162/0001-96
PROCESSO: 25351.241658/2011-61 AUTORIZ/MS: K37X1XH744W0 (8.07625.1)
ATIVIDADE/CLASSE
DISTRIBUIR: CORRELATOS
IMPORTAR: CORRELATOS
EMPRESA: EXPRESSO M2000 LTDA
ENDEREÇO: RUA DOIS 225
BAIRRO: Industrial I riacho das pedras CEP: 32250010 - CONTAGEM/MG
CNPJ: 26.341.222/0001-61
PROCESSO: 25351.296955/2011-64 AUTORIZ/MS: 5M71H2W01262 (8.07629.5)
ATIVIDADE/CLASSE
TRANSPORTAR: CORRELATOS
EMPRESA: MELANIA LUDWIG RODRIGUES - ME
ENDEREÇO: RUA JOAO MESQUITA, 2135
BAIRRO: BOA VISTA CEP: 15025035 - SÃO JOSÉ DO RIO PRETO/SP
CNPJ: 12.925.838/0001-75
PROCESSO: 25351.281312/2011-66 AUTORIZ/MS: G1LWWM78M208 (8.07624.7)
ATIVIDADE/CLASSE
ARMAZENAR: CORRELATOS
DISTRIBUIR: CORRELATOS
EMPRESA: LUIMED COMERCIO DE PRODUTOS HOSPITALARES LTDA ME
ENDEREÇO: R. DOM ERICO FERRARI, 88
BAIRRO: CHACARA INGLESA CEP: 0514116 - SÃO PAULO/SP
CNPJ: 09.000.348/0001-53
PROCESSO: 25351.230667/2011-67 AUTORIZ/MS: GM28W8H899M9 (8.07612.5)
ATIVIDADE/CLASSE
ARMAZENAR: CORRELATOS
DISTRIBUIR: CORRELATOS
EXPEDIR: CORRELATOS
EMPRESA: MEDK INDÚSTRIA, COMÉRCIO, IMPORTAÇÃO E EXPORTAÇÃO DE PRODUTOS MÉDICOS LTDA - EPP
ENDEREÇO: RUA MARLENE, 812
BAIRRO: NOVA GERTY CEP: 09580270 - SÃO CAETANO DO SUL/SP
CNPJ: 13.236.116/0001-76
PROCESSO: 25351.297060/2011-67 AUTORIZ/MS: G90LHM5L0WY0 (8.07622.0)
ATIVIDADE/CLASSE
ARMAZENAR: CORRELATOS
EXPEDIR: CORRELATOS
EXPORTAR: CORRELATOS
EMPRESA: INDUSFLEX IND. COM. DE MÓVEIS HOSPITALARES LTDA.
ENDEREÇO: Rua Tomazina, 247 - S/1
BAIRRO: Portal da Serra A CEP: 83325040 - PINHAIS/PR
CNPJ: 01.087.377/0001-92
PROCESSO: 25351.267140/2011-68 AUTORIZ/MS: KGYM8WL20074 (8.07649.4)
ATIVIDADE/CLASSE
FABRICAR: CORRELATOS
EMPRESA: UNIODONTO DE CURITIBA COOPERATIVA ODONTOLÓGICA
ENDEREÇO: RUA MIGUEL POHOLINK 130
BAIRRO: HAUER CEP: 81610220 - CURITIBA/PR
CNPJ: 78.738.101/0001-51
PROCESSO: 25023.029116/2010-71 AUTORIZ/MS: L974X84X7Y75 (8.07619.1)
ATIVIDADE/CLASSE
ARMAZENAR: CORRELATOS
DISTRIBUIR: CORRELATOS
EXPEDIR: CORRELATOS
EMPRESA: AMPLAMED LTDA ME
ENDEREÇO: R MARECHAL FLORIANO PEIXOTO 511
BAIRRO: CENTRO CEP: 89300000 - MAFRA/SC
CNPJ: 02.504.122/0001-40
PROCESSO: 25351.291376/2011-73 AUTORIZ/MS: K742Y490L036 (8.07621.6)
ATIVIDADE/CLASSE
ARMAZENAR: CORRELATOS
DISTRIBUIR: CORRELATOS
EXPEDIR: CORRELATOS
EMPRESA: PROLOGUE IND.MP.E EXP DE ART.MÉDICO-HOSPITALARES LTDA
ENDEREÇO: RUA SÃO FRANCISCO, 400
BAIRRO: SANTO ANTONIO CEP: 09530050 - SÃO CAETANO DO SUL/SP
CNPJ: 11.340.546/0001-08
PROCESSO: 25351.271163/2011-75 AUTORIZ/MS: K05X73Y6LH44 (8.07639.0)
ATIVIDADE/CLASSE
ARMAZENAR: CORRELATOS
DISTRIBUIR: CORRELATOS
EMBALAR: CORRELATOS
FABRICAR: CORRELATOS
REEMBALAR: CORRELATOS
EMPRESA: alves e sartor ltda me
ENDEREÇO: rua souza naves 3223
BAIRRO: centro CEP: 85802080 - CASCAVEL/PR
CNPJ: 07.724.523/0001-20
PROCESSO: 25351.267294/2011-78 AUTORIZ/MS: U60737188311 (8.07645.0)
ATIVIDADE/CLASSE
ARMAZENAR: CORRELATOS
DISTRIBUIR: CORRELATOS
EXPEDIR: CORRELATOS
EMPRESA: MEDHCIR COMÉRCIO DE MATERIAIS CIRÚRGICOS LTDA
ENDEREÇO: RUA DOMINGOS ANDRÉ ZANINI 277
BAIRRO: CAMPINAS CEP: 88117200 - SÃO JOSÉ/SC
CNPJ: 03.383.476/0001-47
PROCESSO: 25024.132063/2006-81 AUTORIZ/MS: K3132H6L3959 (8.04210.7)
ATIVIDADE/CLASSE
ARMAZENAR: CORRELATO
DISTRIBUIR: CORRELATO
EXPEDIR: CORRELATO
IMPORTAR: CORRELATOS
EMPRESA: DIVAC DISTRIBUIDORA DE VACINAS LTDA
ENDEREÇO: RUA ALVARES MACIEL 391
BAIRRO: SANTA EFIGENIA CEP: 30150250 - BELO HORIZONTE/MG
CNPJ: 18.219.717/0001-94
PROCESSO: 25351.278126/2011-86 AUTORIZ/MS: 29012LW120L7 (8.07637.2)
ATIVIDADE/CLASSE
ARMAZENAR: CORRELATOS
DISTRIBUIR: CORRELATOS
EXPEDIR: CORRELATOS
EMPRESA: SOLUTION CONSERTOS DE APARELHOS ELETRONICOS LTDA
ENDEREÇO: R CAMPOS DO JORDAO, 146
BAIRRO: CAXINGUI CEP: 05516040 - SÃO PAULO/SP
CNPJ: 07.429.890/0001-09
PROCESSO: 25351.762944/2010-90 AUTORIZ/MS: G1L64M7HYH44 (8.07644.6)
ATIVIDADE/CLASSE
ARMAZENAR: CORRELATOS
IMPORTAR: CORRELATOS
EMPRESA: DIFARMACO DISTRIBUIDORA DE MEDICAMENTOS, CORRELATOS, EQUIPAMENTOS HOSPITALARES E INSUMOS LABORATORIAIS LTDA EPP
ENDEREÇO: RUA LUCIO TAVARES, 34, CASA 4
BAIRRO: CENTRO CEP: 26530060 - NILÓPOLIS/RJ
CNPJ: 12.971.573/0001-41
PROCESSO: 25351.264004/2011-91 AUTORIZ/MS: GLLW00H2YL73 (8.07653.7)
ATIVIDADE/CLASSE
ARMAZENAR: CORRELATOS
DISTRIBUIR: CORRELATOS
EXPEDIR: CORRELATOS
EMPRESA: MEDIK NEW DISTRIBUIDORA DE MEDICAMENTOS E PRODUTOS HOSPITALARES LTDA EPP
ENDEREÇO: AV. SANTA CRUZ, Nº 5721
BAIRRO: BANGU CEP: 21830008 - RIO DE JANEIRO/RJ
CNPJ: 07.998.549/0001-66
PROCESSO: 25351.199239/2011-94 AUTORIZ/MS: P647WXH46HMM (8.07618.7)
ATIVIDADE/CLASSE
ARMAZENAR: CORRELATOS
DISTRIBUIR: CORRELATOS
EXPEDIR: CORRELATOS
EMPRESA: CM Medical Comercial Hospitalar Ltda.
ENDEREÇO: Rua Altino Arantes, 693
BAIRRO: Jardim das Bandeiras CEP: 13051110 - CAMPINAS/SP
CNPJ: 07.334.239/0001-47
PROCESSO: 25351.344914/2011-96 AUTORIZ/MS: UWX65W2X356Y (8.07609.6)
ATIVIDADE/CLASSE
ARMAZENAR: CORRELATOS
DISTRIBUIR: CORRELATOS
EMBALAR: CORRELATOS
EXPEDIR: CORRELATOS
FABRICAR: CORRELATOS
REEMBALAR: CORRELATOS
EMPRESA: EQUIPOS COMERCIAL LTDA
ENDEREÇO: RUA PEROLA 38 SALA 3
BAIRRO: VILA OLIVEIRA CEP: 86600000 - ROLÂNDIA/PR
CNPJ: 11.674.540/0001-77
PROCESSO: 25351.169471/2011-98 AUTORIZ/MS: GH9XML031W34 (8.07640.1)
ATIVIDADE/CLASSE
ARMAZENAR: CORRELATOS
DISTRIBUIR: CORRELATOS
EXPEDIR: CORRELATOS
EMPRESA: MEDICINALIS DISTRIBUICAO LTDA
ENDEREÇO: R FRANCISCO AUGUSTO NUNES 263
BAIRRO: JARDIM NOVO MUNDO CEP: 14092150 - RIBEIRÃO PRETO/SP
CNPJ: 12.415.520/0001-44
PROCESSO: 25351.291345/2011-99 AUTORIZ/MS: GX4W8X6W098L (8.07614.2)
ATIVIDADE/CLASSE
ARMAZENAR: CORRELATOS
DISTRIBUIR: CORRELATOS
EXPEDIR: CORRELATOS

RESOLUÇÃO - RE Nº 3.246, DE 26 DE JULHO DE 2011

O Diretor da Diretoria Colegiada da Agência Nacional de Vigilância Sanitária, no uso das atribuições que lhe conferem o Decreto de nomeação de 31 de março de 2011, da Presidenta da República, publicado no DOU de 1º de abril de 2011, o inciso VIII do art. 15, o inciso I e o § 1º do art. 55 do Regimento Interno aprovado nos termos do Anexo I da Portaria n.º 354 da ANVISA, de 11 de agosto de 2006, republicada no DOU de 21 de agosto de 2006, e a Portaria Nº 787 de 09 de junho de 2011,

considerando o disposto no inciso I do art. 41, da Portaria n.º 354, de 2006, resolve:

Art. 1º Conceder Autorização de Funcionamento para Empresas de Saneantes Domissanitários, constantes no anexo desta Resolução.

Art. 2º Esta Resolução entra em vigor na data de sua publicação.

JAIME CÉSAR DE MOURA OLIVEIRA

ANEXO

EMPRESA: IND DE PRODUTOS DE LIMPEZA SÃO JUDAS TADEU LTDA-ME
ENDEREÇO: AV PROCOPIO FERREIRA 405
BAIRRO: N HAB JOAO ZILLO CEP: 18681670 - LENÇÓIS PAULISTA/SP
CNPJ: 68.127.562/0001-34
PROCESSO: 25351.215799/2011-08 AUTORIZ/MS: 3.04807.0
ATIVIDADE/CLASSE
ARMAZENAR: SANEANTE DOMIS.
DISTRIBUIR: SANEANTE DOMIS.
EXPEDIR: SANEANTE DOMIS.
FABRICAR: SANEANTE DOMIS.
FRACIONAR: SANEANTE DOMIS.
REEMBALAR: SANEANTE DOMIS.
EMPRESA: ABC DE ITAPERUNA INDUSTRIAL DE DETERGENTES LTDA
ENDEREÇO: RUA CARLOS FERNANDES Nº 1582 - CHÁCARA VALE DA PAZ
BAIRRO: FITEIRO CEP: 28300000 - ITAPERUNA/RJ
CNPJ: 06.048.392/0001-45
PROCESSO: 25351.262413/2011-17 AUTORIZ/MS: 3.04810.9
ATIVIDADE/CLASSE
ARMAZENAR: SANEANTE DOMIS.
DISTRIBUIR: SANEANTE DOMIS.
EMBALAR: SANEANTE DOMIS.
EXPEDIR: SANEANTE DOMIS.
FABRICAR: SANEANTE DOMIS.
FRACIONAR: SANEANTE DOMIS.
REEMBALAR: SANEANTE DOMIS.
EMPRESA: quimindústria fulminan ltda
ENDEREÇO: rua lomas valentina Nº 210, lotes 3 e 4
BAIRRO: tanque do anil CEP: 25075180 - DUQUE DE CAXIAS/RJ
CNPJ: 29.319.696/0001-03
PROCESSO: 25351.171037/2011-39 AUTORIZ/MS: 3.04812.6
ATIVIDADE/CLASSE
FABRICAR: SANEANTE DOMIS.
EMPRESA: UNIODONTO DE CURITIBA COOPERATIVA ODONTOLÓGICA
ENDEREÇO: RUA MIGUEL POHOLINK 130
BAIRRO: HAUER CEP: 81610220 - CURITIBA/PR
CNPJ: 78.738.101/0001-51
PROCESSO: 25023.029115/2010-42 AUTORIZ/MS: 3.04811.2
ATIVIDADE/CLASSE
ARMAZENAR: SANEANTE DOMIS.
DISTRIBUIR: SANEANTE DOMIS.
EXPEDIR: SANEANTE DOMIS.

Este documento pode ser verificado no endereço eletrônico http://www.in.gov.br/autenticidade.html, pelo código 10102011080100066

Documento assinado digitalmente conforme MP nº 2.200-2 de 24/08/2001, que institui a Infraestrutura de Chaves Públicas Brasileira - ICP-Brasil.

DADOS DA EMPRESA

Razão Social ALVES E SARTOR LTDA - ME	**CNPJ** 07.724.523/0001-20
Endereço Completo RUA SOUZA NAVES, 3223 - CENTRO CEP: 85802090 - CASCAVEL/PR	**Telefone** 45 32222376
Responsável Técnico RENATA FUJIWARA DE ALMEIDA	**Responsável Legal** FABIO DI CASTRO ALVES

DADOS DO CADASTRO

Cadastro Nº 3.04.866-3	**Data do Cadastro** 05/09/2011	**Situação** **ATIVA**
Nº do Processo 25351.267358/2011-11	**Cadastro** Saneante	

Atividades / Classes

ARMAZENAR

- Saneante Domis.

DISTRIBUIR

- Saneante Domis.

EXPEDIR

- Saneante Domis.

[Voltar] [Nova Consulta]

Copyright © ANVISA. Todos os direitos reservados

RESOLUÇÃO - RE Nº 3.978, DE 2 DE SETEMBRO DE 2011

O Diretor da Diretoria Colegiada da Agência Nacional de Vigilância Sanitária, no uso das atribuições que lhe conferem o Decreto de nomeação de 26 de agosto de 2010 do Presidente da República, publicado no DOU de 27 de agosto de 2010, o inciso VIII do art. 15, e o inciso I e o § 1º do art. 55 do Regimento Interno aprovado nos termos do Anexo I da Portaria nº. 354 da ANVISA, de 11 de agosto de 2006, republicada no DOU de 21 de agosto de 2006, e a Portaria nº 787 de 9 de junho de 2011,

considerando o disposto nos Art. 5º, Art. 6º, Art. 8º, Art 12 e Art. 19, da Resolução RDC nº. 90, de 28 de dezembro de 2007 e suas alterações,

considerando que as empresas citadas no anexo atenderam os preceitos legais contidos na legislação acima citada, resolve:

Art.1º Deferir as petições de Renovação e Aditamento de Registro de Produtos Fumígenos - Dados Cadastrais, conforme relação anexa.

Art.2 º Esta Resolução entra em vigor na data de sua publicação.

JOSÉ AGENOR ÁLVARES DA SILVA

ANEXO

FICET INDÚSTRIA E COMÉRCIO DE CIGARROS IMP. E EXP. LTDA.
CNPJ: 02.421.127/0001-00

Marca	Processo	Expediente	Assunto
WL FULL FLAVOR	25351.325635/2010-84	641540/11-7	6004 - Renovação de Registro de Produto Fumígeno Exclusivo para Exportação

PHOENIX IND E COM DE TABACOS LTDA
CNPJ: 68.881.150/0001-95

Marca	Processo	Expediente	Assunto
EIGHT KS	25351.628937/2009-29	571527/11-0	6031 - Aditamento
EIGHT FBL	25351.628948/2009-70	571503/11-2	6031 - Aditamento

RESOLUÇÃO - RE Nº 3.979, DE 2 DE SETEMBRO DE 2011

O Diretor da Diretoria Colegiada da Agência Nacional de Vigilância Sanitária, no uso das atribuições que lhe conferem o Decreto de nomeação de 31 de março de 2011, da Presidenta da República, publicado no DOU de 1º de abril de 2011, o inciso VIII do art. 15, o inciso I e o § 1º do art. 55 do Regimento Interno aprovado nos termos do Anexo I da Portaria n.º 354 da ANVISA, de 11 de agosto de 2006, republicada no DOU de 21 de agosto de 2006, e a Portaria nº 787 de 09 de junho de 2011,

considerando o disposto no inciso I do art. 41, da Portaria n.º 354, de 2006, resolve:

Art. 1º Conceder Alteração na Autorização de Funcionamento de Empresas de Produtos para a Saúde, constantes no anexo desta resolução.

Art. 2º Esta Resolução entra em vigor na data de sua publicação.

JAIME CÉSAR DE MOURA OLIVEIRA

ANEXO

EMPRESA: lotus industria e comercio ltda
ENDEREÇO: R. senador aciolly filho , 2325
BAIRRO: cic CEP: 81350200 - CURITIBA/PR
CNPJ: 02.799.882/0001-22
PROCESSO: 25023.020770/2002-10 AUTORIZ/MS: UW828M5HXM6Y (8.01238.6)
ATIVIDADE/CLASSE
FABRICAR: CORRELATO
IMPORTAR: CORRELATO
EMPRESA: MEDFOX HOSPITALAR LTDA
ENDEREÇO: AV. GENERAL OLIMPIO MOURAO FILHO, Nº 78, SALAS 04, 05 E 06
BAIRRO: PLANALTO CEP: 31720200 - BELO HORIZONTE/MG
CNPJ: 09.183.107/0001-97
PROCESSO: 25351.677057/2008-16 AUTORIZ/MS: GX584YW1587X (8.04736.5)
ATIVIDADE/CLASSE
ARMAZENAR: CORRELATOS
DISTRIBUIR: CORRELATOS
EXPEDIR: CORRELATOS
EMPRESA: ULTRADENT DO BRASIL PRODUTOS ODONTOLÓGICOS LTDA
ENDEREÇO: ALAMEDA EZEQUIEL MANTOANELLI 2121
BAIRRO: ITAICI CEP: 13340350 - INDAIATUBA/SP
CNPJ: 06.295.846/0001-82
PROCESSO: 25351.420123/2005-27 AUTORIZ/MS: U9W5XXYY6361 (8.02799.1)
ATIVIDADE/CLASSE
ARMAZENAR: CORRELATO
DISTRIBUIR: CORRELATO
EXPEDIR: CORRELATO
EXPORTAR: CORRELATO
FABRICAR: CORRELATO
IMPORTAR: CORRELATO
EMPRESA: BIOSAUDE PRODUTOS HOSPITALARES LTDA - ME
ENDEREÇO: TV DOM ROMUALDO DE SEIXAS, Nº 427, VILA REIS Nº 51
BAIRRO: UMARIZAL CEP: 66050110 - BELÉM/PA
CNPJ: 02.668.300/0001-79
PROCESSO: 25351.315782/2005-42 AUTORIZ/MS: UY6221343WWY (8.02668.8)
ATIVIDADE/CLASSE
ARMAZENAR: CORRELATO
COMERCIALIZAR: CORRELATO
DISTRIBUIR: CORRELATO
EXPEDIR: CORRELATO
EMPRESA: LOGFARMA DISTRIBUIÇÃO E SERVIÇOS LTDA
ENDEREÇO: RUA ARAÇATUBA, 426
BAIRRO: SANTA MARIA CEP: 09071310 - SANTO ANDRÉ/SP
CNPJ: 02.376.381/0001-33
PROCESSO: 25351.665073/2010-54 AUTORIZ/MS: U92285W45L96 (8.06952.3)
ATIVIDADE/CLASSE
ARMAZENAR: CORRELATOS
DISTRIBUIR: CORRELATOS
EXPEDIR: CORRELATOS
TRANSPORTAR: CORRELATOS
EMPRESA: ETHICA MEDICAL COMERCIO DE PRODUTOS MEDICOS HOSPITALARES LTDA ME
ENDEREÇO: AVENIDA LEDIO JOAO MARTINS, 935 - SALA 202
BAIRRO: Kobrasol CEP: 88102001 - SÃO JOSÉ/SC
CNPJ: 11.708.510/0001-34
PROCESSO: 25351.665996/2010-56 AUTORIZ/MS: P6XX49916045 (8.07028.9)
ATIVIDADE/CLASSE
ARMAZENAR: CORRELATOS
DISTRIBUIR: CORRELATOS
EXPEDIR: CORRELATOS
IMPORTAR: CORRELATOS
EMPRESA: DELTA HOSPITALAR LTDA
ENDEREÇO: RUA P-16 QD.P-78 LT.02 NR 143 - SALA 01
BAIRRO: SETOR DOS FUNCIONÁRIOS CEP: 74543040 - GOIÂNIA/GO
CNPJ: 00.080.120/0001-46
PROCESSO: 25351.060206/2003-91 AUTORIZ/MS: PP21687X29H2 (8.01785.5)
ATIVIDADE/CLASSE
ARMAZENAR: CORRELATO
DISTRIBUIR: CORRELATO
EXPEDIR: CORRELATO
TRANSPORTAR: CORRELATO
EMPRESA: MODELO PRODS MEDICOS HOSPITALARES LTDA
ENDEREÇO: RUA PIAUI Nº 945
BAIRRO: CENTRO CEP: 65901600 - IMPERATRIZ/MA
CNPJ: 23.429.368/0001-75
PROCESSO: 25014.048000/2009-93 AUTORIZ/MS: M4518231MXH2 (8.05969.7)
ATIVIDADE/CLASSE
ARMAZENAR: CORRELATOS
DISTRIBUIR: CORRELATOS
EXPEDIR: CORRELATOS
EMPRESA: Alka tecnologia em diagnostico com. imp. exp. de produtos ltda
ENDEREÇO: R. PAULA NEY, 29/38
BAIRRO: ACLIMAÇÃO CEP: 04107020 - SÃO PAULO/SP
CNPJ: 71.619.829/0001-15
PROCESSO: 25000.008551/94 AUTORIZ/MS: 1.02696.7
ATIVIDADE/CLASSE
ARMAZENAR: CORRELATO
DISTRIBUIR: CORRELATO
IMPORTAR: CORRELATO
TRANSPORTAR: CORRELATO

RESOLUÇÃO - RE Nº 3.980, DE 2 DE SETEMBRO DE 2011

O Diretor da Diretoria Colegiada da Agência Nacional de Vigilância Sanitária, no uso das atribuições que lhe conferem o Decreto de nomeação de 31 de março de 2011, da Presidenta da República, publicado no DOU de 1º de abril de 2011, o inciso VIII do art. 15, o inciso I e o § 1º do art. 55 do Regimento Interno aprovado nos termos do Anexo I da Portaria n.º 354 da ANVISA, de 11 de agosto de 2006, republicada no DOU de 21 de agosto de 2006, e a Portaria nº 787 de 09 de junho de 2011,

considerando o disposto no inciso I do art. 41, da Portaria n.º 354, de 2006, resolve:

Art. 1º Conceder Autorização de Funcionamento para Empresas de Saneantes Domissanitários, constantes no anexo desta Resolução.

Art. 2º Esta Resolução entra em vigor na data de sua publicação.

JAIME CÉSAR DE MOURA OLIVEIRA

ANEXO

EMPRESA: ALVES E SARTOR LTDA - ME
ENDEREÇO: RUA SOUZA NAVES, 3223
BAIRRO: CENTRO CEP: 85802090 - CASCAVEL/PR
CNPJ: 07.724.523/0001-20
PROCESSO: 25351.267358/2011-11 AUTORIZ/MS: 3.04866.3
ATIVIDADE/CLASSE
ARMAZENAR: SANEANTE DOMIS.
DISTRIBUIR: SANEANTE DOMIS.
EXPEDIR: SANEANTE DOMIS.
EMPRESA: CLEUSA MARQUES MALHEIROS - ME
ENDEREÇO: RUA DO ZINCO , 321
BAIRRO: VILA MOLON CEP: 13457196 - SANTA BÁRBARA D'OESTE/SP
CNPJ: 01.336.083/0001-57
PROCESSO: 25351.235425/2011-19 AUTORIZ/MS: 3.04863.2
ATIVIDADE/CLASSE
FABRICAR: SANEANTE DOMIS.
EMPRESA: BENDINI LOGISTICA LTDA ME
ENDEREÇO: ROD BR 101 2318 KM 106,6
BAIRRO: SAO CRISTOVAO CEP: 88385000 - PENHA/SC
CNPJ: 73.801.862/0001-97
PROCESSO: 25351.337879/2011-30 AUTORIZ/MS: 3.04867.7
ATIVIDADE/CLASSE
TRANSPORTAR: SANEANTE DOMIS.
EMPRESA: DOMVS D'ORO COMÉRCIO,IMPORTAÇÃO E EXPORTAÇÃO LTDA
ENDEREÇO: AV. GUILHERME SCHELL Nº 9554
BAIRRO: SAO LUIZ CEP: 92420000 - CANOAS/RS
CNPJ: 13.281.267/0001-46
PROCESSO: 25025.018526/2011-43 AUTORIZ/MS: 3.04862.9
ATIVIDADE/CLASSE
ARMAZENAR: SANEANTE DOMIS.
DISTRIBUIR: SANEANTE DOMIS.
EXPEDIR: SANEANTE DOMIS.
IMPORTAR: SANEANTE DOMIS.
EMPRESA: PROFILINE HIGIENE PROFISSIONAL LTDA.
ENDEREÇO: Rua das Missões, 2030
BAIRRO: Ponta Aguda CEP: 89050630 - BLUMENAU/SC
CNPJ: 00.794.938/0001-20
PROCESSO: 25351.255121/2011-69 AUTORIZ/MS: 3.04864.6
ATIVIDADE/CLASSE
ARMAZENAR: SANEANTE DOMIS.
DISTRIBUIR: SANEANTE DOMIS.
EXPEDIR: SANEANTE DOMIS.
EMPRESA: lc produtos quimicos de limpeza - me
ENDEREÇO: rua para 110
BAIRRO: vila cantizani CEP: 18770000 - ÁGUAS DE SANTA BÁRBARA/SP
CNPJ: 00.166.364/0001-46
PROCESSO: 25351.280643/2011-77 AUTORIZ/MS: 3.04865.0
ATIVIDADE/CLASSE
ARMAZENAR: INSUMO
DISTRIBUIR: INSUMO
EMBALAR: INSUMO
EXPEDIR: INSUMO
FABRICAR: INSUMO
FRACIONAR: INSUMO
REEMBALAR: INSUMO

RESOLUÇÃO - RE Nº 3.981, DE 2 DE SETEMBRO DE 2011

O Diretor da Diretoria Colegiada da Agência Nacional de Vigilância Sanitária, no uso das atribuições que lhe conferem o Decreto de nomeação de 31 de março de 2011, da Presidenta da República, publicado no DOU de 1º de abril de 2011, o inciso VIII do art. 15, o inciso I e o § 1º do art. 55 do Regimento Interno aprovado nos termos do Anexo I da Portaria n.º 354 da ANVISA, de 11 de agosto de 2006, republicada no DOU de 21 de agosto de 2006, e a Portaria nº 787 de 09 de junho de 2011,

considerando o disposto no inciso I do art. 41, da Portaria n.º 354, de 2006, resolve:

Art. 1º Conceder Autorização de Funcionamento para Empresas de Cosméticos, constantes no anexo desta Resolução.

Art. 2º Esta Resolução entra em vigor na data de sua publicação.

JAIME CÉSAR DE MOURA OLIVEIRA

Este documento pode ser verificado no endereço eletrônico http://www.in.gov.br/autenticidade.html, pelo código 10102011090500043

Documento assinado digitalmente conforme MP nº 2.200-2 de 2001 e 24/08/2001, que institui a Infraestrutura de Chaves Públicas Brasileira - ICP-Brasil.

DADOS DA EMPRESA

Razão Social	CNPJ
ALVES E SARTOR LTDA - ME	07.724.523/0001-20
Endereço Completo	**Telefone**
RUA SOUZA NAVES, 3223 - CENTRO CEP: 85802090 - CASCAVEL/PR	45 32222376
Responsável Técnico	**Responsável Legal**
RENATA FUJIWARA DE ALMEIDA	FABIO DI CASTRO ALVES

DADOS DO CADASTRO

Cadastro Nº	Data do Cadastro	Situação
2.05.917-8	18/07/2011	**ATIVA**
Nº do Processo	**Cadastro**	
25351.267287/2011-33	Cosmético	

Atividades / Classes

ARMAZENAR

- Perfumes
- Produtos de Higiene
- Cosméticos

DISTRIBUIR

- Perfumes
- Produtos de Higiene
- Cosméticos

EXPEDIR

- Perfumes
- Produtos de Higiene
- Cosméticos

[Voltar] [Nova Consulta]

Copyright © ANVISA. Todos os direitos reservados

MOTIVO DO INDEFERIMENTO: Descumprimento do artigo 9° , § 2° da Resolução RDC 01/2010. Não apresentação da Licença Sanitária atualizada, ou Relatório de Inspesão com Parecer Conclusivo
EMPRESA: COM DE PROD FARMACEUTICOS REYFARMA
ENDEREÇO: AV. PREFEITO JOAO DE SOUSA LIMA Nº 884, QUADRA 105 LOTE 01
BAIRRO: SENADOR CEP: 77807160 - ARAGUAÍNA/TO
CNPJ: 37.318.557/0001-85
PROCESSO: 25351.184071/2002-77
MOTIVO DO INDEFERIMENTO: Não apresentação da Licença Sanitária atualizada ou da licença do exercício anterior com protocolo de renovação do ano vigente, ou do Relatório de Inspeção, contrariando o artigo 9º, § 2º, da Resolução RDC 01/2010.
EMPRESA: DROGARIA ALTO CAPARAÓ LTDA
ENDEREÇO: AVENIDA PICO DA BANDEIRA Nº 670
BAIRRO: CENTRO CEP: 36836000 - ALTO CAPARAÓ/MG
CNPJ: 05.134.597/0001-80
PROCESSO: 25351.057330/2003-79
MOTIVO DO INDEFERIMENTO: Não apresentação da licença Sanitária ou do Relatório de Inspeção, contrariando o artigo 9º, §1º, da Resolução RDC 01/2010. (licença ilegivel)

RESOLUÇÃO - RE Nº 3.038, DE 14 DE JULHO DE 2011

O Diretor da Diretoria Colegiada da Agência Nacional de Vigilância Sanitária, no uso das atribuições que lhe conferem o Decreto de nomeação de 31 de março de 2011, da Presidenta da República, publicado no DOU de 1º de abril de 2011, o inciso VIII do art. 15, o inciso I e o § 1º do art. 55 do Regimento Interno aprovado nos termos do Anexo I da Portaria n.º 354 da ANVISA, de 11 de agosto de 2006, republicada no DOU de 21 de agosto de 2006, e a Portaria Nº 787 de 09 de junho de 2011,

considerando o disposto no inciso X do art. 7º, da Lei 9.782, de 26 de janeiro de 1999;

considerando o disposto no Decreto 79.094, de 05 de janeiro de 1977;

considerando o disposto no inciso V do art. 41, da Portaria n.º 354, de 11 de agosto de 2006;

considerando o relatório de inspeção e o parecer da área técnica competente, resolve:

Art. 1º Indeferir o Pedido de Concessão de Certificado de Boas Práticas de Fabricação da empresa constante no anexo desta Resolução.

Art. 2º Esta Resolução entra em vigor na data de sua publicação.

JAIME CÉSAR DE MOURA OLIVEIRA

ANEXO

RAZÃO SOCIAL: EXOPRO INDÚSTRIA, COMÉRCIO, IMPORTAÇÃO E EXPORTAÇÃO S/A. CNPJ n.º 04.463.465/0001-30 - AFE: UM04H3W32LLH (802.503-7)
ASSUNTO DA PETIÇÃO: PRODUTOS PARA SAÚDE - (CERTIFICAÇÃO DE BOAS PRÁTICAS DE FABRICAÇÃO DE PRODUTOS MÉDICOS) - Indústrias no País
EXPEDIENTE: 027461/10-5
MOTIVO: EM DESACORDO COM A LEGISLAÇÃO VIGENTE.

RESOLUÇÃO - RE Nº 3.039, DE 14 DE JULHO DE 2011

O Diretor da Diretoria Colegiada da Agência Nacional de Vigilância Sanitária, no uso das atribuições que lhe conferem o Decreto de nomeação de 31 de março de 2011, da Presidenta da República, publicado no DOU de 1º de abril de 2011, o inciso VIII do art. 15, o inciso I e o § 1º do art. 55 do Regimento Interno aprovado nos termos do Anexo I da Portaria n.º 354 da ANVISA, de 11 de agosto de 2006, republicada no DOU de 21 de agosto de 2006, e a Portaria Nº 787 de 09 de junho de 2011,

considerando o disposto no inciso X do art. 7º, da Lei 9.782, de 26 de janeiro de 1999;

considerando o disposto no Decreto 79.094, de 05 de janeiro de 1977;

considerando o disposto no inciso V do art. 41, da Portaria n.º 354, de 11 de agosto de 2006;

considerando o relatório de inspeção e o parecer da área técnica competente, resolve:

Art. 1º Indeferir o Pedido de Concessão de Certificado de Boas Práticas de Armazenamento e Distribuição da empresa constante no anexo desta Resolução.

Art. 2º Esta Resolução entra em vigor na data de sua publicação.

JAIME CÉSAR DE MOURA OLIVEIRA

ANEXO

RAZÃO SOCIAL: BIOARTECH COMÉRCIO DE PRODUTOS HOSPITALARES LTDA. CNPJ n.º 68.079.854/0001-49 - AFE: 103.012-1
ASSUNTO DA PETIÇÃO: PRODUTOS PARA SAÚDE - (CERTIFICAÇÃO DE BOAS PRÁTICAS DE ARMAZENAMENTO E DISTRIBUIÇÃO DE PRODUTOS MÉDICOS) - Estabelecimento no País
EXPEDIENTE: 227967/10-3
MOTIVO: EM DESACORDO COM A LEGISLAÇÃO VIGENTE.

RESOLUÇÃO - RE Nº 3.040, DE 14 DE JULHO DE 2011

O Diretor da Diretoria Colegiada da Agência Nacional de Vigilância Sanitária, no uso das atribuições que lhe conferem o Decreto de nomeação de 31 de março de 2011, da Presidenta da República, publicado no DOU de 1º de abril de 2011, o inciso VIII do art. 15, o inciso I e o § 1º do art. 55 do Regimento Interno aprovado nos termos do Anexo I da Portaria n.º 354 da ANVISA, de 11 de agosto de 2006, republicada no DOU de 21 de agosto de 2006, e a Portaria Nº 787 de 09 de junho de 2011,

considerando o disposto no inciso I do art. 41, da Portaria n.º 354, de 2006, resolve:

Art. 1º Conceder Alteração na Autorização de Funcionamento de Empresas de Cosméticos constantes no anexo desta resolução.

Art. 2º Esta Resolução entra em vigor na data de sua publicação.

JAIME CÉSAR DE MOURA OLIVEIRA

ANEXO

EMPRESA: JC DISTRIBUIDORA DE MEDICAMENTOS LTDA - EPP
ENDEREÇO: AVENIDA T-2, QUADRA 05, LOTE 06-E, Nº 2544
BAIRRO: BUENO CEP: 74215005 - GOIÂNIA/GO
CNPJ: 03.826.417/0001-04
PROCESSO: 25351.198498/2005-03 AUTORIZ/MS: 2.03984.6
ATIVIDADE/CLASSE
ARMAZENAR: COSMÉTICOS/PERFUMES/PRODUTOS DE HIGIENE
DISTRIBUIR: COSMÉTICOS/PERFUMES/PRODUTOS DE HIGIENE
EXPEDIR: COSMÉTICOS/PERFUMES/PRODUTOS DE HIGIENE
TRANSPORTAR: COSMÉTICOS/PERFUMES/PRODUTOS DE HIGIENE
EMPRESA: YBELI TRANSPORTES LTDA
ENDEREÇO: RUA MERCÚRIO 1736, ARMAZÉM 02
BAIRRO: PAVUNA CEP: 21532470 - RIO DE JANEIRO/RJ
CNPJ: 05.094.406/0001-02
PROCESSO: 25351.757899/2010-16 AUTORIZ/MS: 2.05683.9
ATIVIDADE/CLASSE
ARMAZENAR: COSMÉTICOS/PERFUMES/PRODUTOS DE HIGIENE
TRANSPORTAR: COSMÉTICOS/PERFUMES/PRODUTOS DE HIGIENE
EMPRESA: DRT TRANSPORTES E LOGISTICA LTDA
ENDEREÇO: RUA JOÃO ELUSTONDO FILHO 490
BAIRRO: SARANDI CEP: 91140450 - PORTO ALEGRE/RS
CNPJ: 91.289.603/0001-00
PROCESSO: 25025.046195/2009-39 AUTORIZ/MS: 2.05241.1
ATIVIDADE/CLASSE
TRANSPORTAR: COSMÉTICOS/PERFUMES/PRODUTOS DE HIGIENE
EMPRESA: ANDREANI LOGÍSTICA LTDA
ENDEREÇO: RODOVIA ANHANGUERA, KM 15 DA MARGINAL SUL, MÓDULO 15 E 16 CENTRO LOG. ANHANGUERA
BAIRRO: PIRITUBA CEP: 05112000 - SÃO PAULO/SP
CNPJ: 04.887.927/0001-46
PROCESSO: 25351.441790/2005-43 AUTORIZ/MS: 2.04117.8
ATIVIDADE/CLASSE
ARMAZENAR: COSMÉTICOS/PRODUTOS DE HIGIENE
TRANSPORTAR: COSMÉTICOS/PRODUTOS DE HIGIENE
EMPRESA: SLOMP HOFFMANN LOGÍSTICA LTDA
ENDEREÇO: RUA CYRO CORREIA PEREIRA, Nº 667
BAIRRO: CIDADE INDUSTRIAL CEP: 81170230 - CURITIBA/PR
CNPJ: 07.373.361/0001-22
PROCESSO: 25023.026269/2009-73 AUTORIZ/MS: 2.05235.1
ATIVIDADE/CLASSE
ARMAZENAR: COSMÉTICOS/PERFUMES/PRODUTOS DE HIGIENE
EXPEDIR: COSMÉTICOS/PERFUMES/PRODUTOS DE HIGIENE
EMPRESA: EXLOG DISTRIBUIÇÃO LTDA - ME
ENDEREÇO: AVENIDA GUILHERME, Nº 677/693
BAIRRO: VILA GUILHERME CEP: 02053001 - SÃO PAULO/SP
CNPJ: 03.817.439/0001-08
PROCESSO: 25351.617559/2008-80 AUTORIZ/MS: 2.04824.0
ATIVIDADE/CLASSE
TRANSPORTAR: COSMÉTICOS
EMPRESA: SANTA FÉ IMPORTAÇÃO DE MANUFATURADOS LTDA
ENDEREÇO: AL DA VISTA ALEGRE Nº 522 QUADRA 59 LOTE 19/20
BAIRRO: SÃO FRANCISCO CEP: 74455290 - GOIÂNIA/GO
CNPJ: 11.705.646/0001-90
PROCESSO: 25351.127539/2011-83 AUTORIZ/MS: 2.05853.6
ATIVIDADE/CLASSE
ARMAZENAR: COSMÉTICOS/PERFUMES/PRODUTOS DE HIGIENE
DISTRIBUIR: COSMÉTICOS/PERFUMES/PRODUTOS DE HIGIENE
EXPEDIR: COSMÉTICOS/PERFUMES/PRODUTOS DE HIGIENE
IMPORTAR: COSMÉTICOS/PERFUMES/PRODUTOS DE HIGIENE
EMPRESA: TECNO CLEAN COMERCIAL LTDA - ME
ENDEREÇO: RUA LUCIA SCANDIAN FRIGI, Nº479, SALA 02
BAIRRO: DIVINO ESPIRITO SANTO CEP: 29107170 - VILA VELHA/ES
CNPJ: 04.832.228/0001-07
PROCESSO: 25351.184920/2008-88 AUTORIZ/MS: 2.04728.9
ATIVIDADE/CLASSE
DISTRIBUIR: COSMÉTICOS/PERFUMES/PRODUTOS DE HIGIENE
EMPRESA: GOIAS LOGISTICA DE MEDICAMENTOS LTDA
ENDEREÇO: AV. BELA VISTA Nº 1255
BAIRRO: SANTO ANTONIO CEP: 74853410 - GOIÂNIA/GO
CNPJ: 10.866.276/0001-00
PROCESSO: 25351.749386/2010-89 AUTORIZ/MS: 2.05766.6
ATIVIDADE/CLASSE
ARMAZENAR: COSMÉTICOS/PERFUMES/PRODUTOS DE HIGIENE
DISTRIBUIR: COSMÉTICOS/PERFUMES/PRODUTOS DE HIGIENE
EXPEDIR: COSMÉTICOS/PERFUMES/PRODUTOS DE HIGIENE
TRANSPORTAR: COSMÉTICOS/PERFUMES/PRODUTOS DE HIGIENE
EMPRESA: FAMED PRODUTOS MÉDICO HOSPITALARES LTDA
ENDEREÇO: AVENIDA PRIMEIRA RADIAL, Nº 805
BAIRRO: SETOR PEDRO LUDOVICO CEP: 74820300 - GOIÂNIA/GO
CNPJ: 01.647.385/0001-46
PROCESSO: 25351.144563/2004-91 AUTORIZ/MS: 2.03787.6
ATIVIDADE/CLASSE
ARMAZENAR: COSMÉTICOS
DISTRIBUIR: COSMÉTICOS
EXPEDIR: COSMÉTICOS
TRANSPORTAR: COSMÉTICOS
EMPRESA: WA INDUSTRIA COSMÉTICA LTDA EPP
ENDEREÇO: RUA PROFESSOR FRANCISCO EMILIANO DE ARAUJO, 625
BAIRRO: Centro CEP: 35710000 - INHAÚMA/MG
CNPJ: 03.972.532/0001-89
PROCESSO: 25351.014099/00-12 AUTORIZ/MS: 2.03080.2
ATIVIDADE/CLASSE
ARMAZENAR: COSMÉTICO/PERFUME/PROD. DE HIGIENE
DISTRIBUIR: COSMÉTICO/PERFUME/PROD. DE HIGIENE
EMBALAR: COSMÉTICO/PERFUME/PROD. DE HIGIENE
FABRICAR: COSMÉTICO/PERFUME/PROD. DE HIGIENE
EMPRESA: AGRESTE COSMÉTICA BRASIL LTDA. ME
ENDEREÇO: RUA PREFEITO EURÍPEDES DE SIQUEIRA, Nº138
BAIRRO: DISTRITO IND. DE BOTIATUBA CEP: 83512252 - ALMIRANTE TAMANDARÉ/PR
CNPJ: 78.930.559/0001-08
PROCESSO: 25023.000178/87 AUTORIZ/MS: 2.01413.0
ATIVIDADE/CLASSE
ARMAZENAR: COSMÉTICO/PERFUME/PROD. DE HIGIENE
EMBALAR: COSMÉTICO/PERFUME/PROD. DE HIGIENE
EXPORTAR: COSMÉTICOS/PERFUMES/PRODUTOS DE HIGIENE
FABRICAR: COSMÉTICO/PERFUME/PROD. DE HIGIENE

RESOLUÇÃO - RE Nº 3.041, DE 14 DE JULHO DE 2011

O Diretor da Diretoria Colegiada da Agência Nacional de Vigilância Sanitária, no uso das atribuições que lhe conferem o Decreto de nomeação de 31 de março de 2011, da Presidenta da República, publicado no DOU de 1º de abril de 2011, o inciso VIII do art. 15, o inciso I e o § 1º do art. 55 do Regimento Interno aprovado nos termos do Anexo I da Portaria n.º 354 da ANVISA, de 11 de agosto de 2006, republicada no DOU de 21 de agosto de 2006, e a Portaria Nº 787 de 09 de junho de 2011,

considerando o disposto no inciso I do art. 41, da Portaria n.º 354, de 2006, resolve:

Art. 1º Conceder Autorização de Funcionamento para Empresas de Cosméticos, constantes no anexo desta Resolução.

Art. 2º Esta Resolução entra em vigor na data de sua publicação.

JAIME CÉSAR DE MOURA OLIVEIRA

ANEXO

EMPRESA: GELOG LOCAÇÕES E TRANSPORTES LTDA
ENDEREÇO: Av. Vereador Alfredo das Neves nº 1602
BAIRRO: Alemoa CEP: 11095510 - SANTOS/SP
CNPJ: 05.457.125/0001-69
PROCESSO: 25351.191136/2011-01 AUTORIZ/MS: 2.05914.7
ATIVIDADE/CLASSE
TRANSPORTAR: COSMÉTICOS/INSUMO P/ COSMÉTICO/PERFUMES/PRODUTOS DE HIGIENE
EMPRESA: Indústria de Cosméticos Oriente Life Ltda
ENDEREÇO: Avenida Candido Dias, 1179
BAIRRO: Loanda CEP: 35931011 - JOÃO MONLEVADE/MG
CNPJ: 12.285.585/0001-12
PROCESSO: 25351.297635/2011-01 AUTORIZ/MS: 2.05922.4
ATIVIDADE/CLASSE
ARMAZENAR: COSMÉTICOS
DISTRIBUIR: COSMÉTICOS
EMBALAR: COSMÉTICOS
EXPEDIR: COSMÉTICOS
FABRICAR: COSMÉTICOS
EMPRESA: COMERCIAL MAPA DE PRODUTOS HOSPITALARES LTDA

Este documento pode ser verificado no endereço eletrônico http://www.in.gov.br/autenticidade.html, pelo código 10102011071800070

Documento assinado digitalmente conforme MP nº 2.200-2 de 24/08/2001, que institui a Infraestrutura de Chaves Públicas Brasileira - ICP-Brasil.

ENDEREÇO: AV MINISTRO LAFAIETE DE ANDRADE Nº777 LOJA A
BAIRRO: COMENDADOR SOARES CEP: 26263160 - NOVA IGUAÇU/RJ
CNPJ: 07.975.223/0001-13
PROCESSO: 25351.066630/2011-07 AUTORIZ/MS: 2.05918.1
ATIVIDADE/CLASSE
ARMAZENAR: COSMÉTICOS/PERFUMES/PRODUTOS DE HIGIENE
DISTRIBUIR: COSMÉTICOS/PERFUMES/PRODUTOS DE HIGIENE
EXPEDIR: COSMÉTICOS/PERFUMES/PRODUTOS DE HIGIENE
EMPRESA: PCM DO BRASIL COMERCIO DE PERFUMES E COSMETICOS LTDA
ENDEREÇO: SRTVS QUADRA 701 CONJ. E BLOCO 02/04 Nº 70 SALA 215
BAIRRO: ASA SUL CEP: 70340902 - BRASÍLIA/DF
CNPJ: 08.146.935/0001-92
PROCESSO: 25351.276018/2011-10 AUTORIZ/MS: 2.05912.0
ATIVIDADE/CLASSE
DISTRIBUIR: COSMÉTICOS/PERFUMES/PRODUTOS DE HIGIENE
EMPRESA: KOCH INDÚSTRIA E COMÉRCIO DE COSMÉTICOS LTDA
ENDEREÇO: rua carlos albrto de oliveira, 186, lote 36
BAIRRO: itinga CEP: 42700000 - LAURO DE FREITAS/BA
CNPJ: 10.257.048/0001-33
PROCESSO: 25351.268463/2011-16 AUTORIZ/MS: 2.05916.4
ATIVIDADE/CLASSE
ARMAZENAR: COSMÉTICOS/PRODUTOS DE HIGIENE
DISTRIBUIR: COSMÉTICOS/PRODUTOS DE HIGIENE
EMBALAR: COSMÉTICOS/PRODUTOS DE HIGIENE
EXPEDIR: COSMÉTICOS/PRODUTOS DE HIGIENE
FABRICAR: COSMÉTICOS/PRODUTOS DE HIGIENE
REEMBALAR: COSMÉTICOS/PRODUTOS DE HIGIENE
EMPRESA: RB DISTRIBUIDORA E COMERCIO DE CONSUMO, MEDICAMENTOS E MERCADORIAS EM GERAL LTDA
ENDEREÇO: VIA CHICO MENDES, Nº 1145, PREDIO
BAIRRO: TRIÂNGULO CEP: 69901365 - RIO BRANCO/AC
CNPJ: 07.987.265/0001-74
PROCESSO: 25351.267127/2011-18 AUTORIZ/MS: 2.05911.6
ATIVIDADE/CLASSE
ARMAZENAR: COSMÉTICOS/PERFUMES/PRODUTOS DE HIGIENE
DISTRIBUIR: COSMÉTICOS/PERFUMES/PRODUTOS DE HIGIENE
EXPEDIR: COSMÉTICOS/PERFUMES/PRODUTOS DE HIGIENE
EMPRESA: ILLO QUIMICA LTDA
ENDEREÇO: RUA TANCREDO DE ALMEIDA NEVES, 4768 - SALA 01
BAIRRO: SAO CRISTÓVÃO CEP: 89700000 - CONCÓRDIA/SC
CNPJ: 07.414.755/0001-81
PROCESSO: 25351.110356/2011-20 AUTORIZ/MS: 2.05924.1
ATIVIDADE/CLASSE
ARMAZENAR: COSMÉTICOS/PERFUMES/PRODUTOS DE HIGIENE
DISTRIBUIR: COSMÉTICOS/PERFUMES/PRODUTOS DE HIGIENE
EMBALAR: COSMÉTICOS/PERFUMES/PRODUTOS DE HIGIENE
EXPEDIR: COSMÉTICOS/PERFUMES/PRODUTOS DE HIGIENE
FABRICAR: COSMÉTICOS/PERFUMES/PRODUTOS DE HIGIENE
FRACIONAR: COSMÉTICOS/PERFUMES/PRODUTOS DE HIGIENE
REEMBALAR: COSMÉTICOS/PERFUMES/PRODUTOS DE HIGIENE
EMPRESA: capry cargo transportes e logistica ltda
ENDEREÇO: AVENIDA SILVESTRE PIRES DE FREITAS, 401
BAIRRO: JARDIM PARAISO CEP: 07144000 - GUARULHOS/SP
CNPJ: 08.800.030/0001-94
PROCESSO: 25351.270088/2011-32 AUTORIZ/MS: 2.05915.1
ATIVIDADE/CLASSE
TRANSPORTAR: COSMÉTICOS/PERFUMES/PRODUTOS DE HIGIENE
EMPRESA: alves e sartor ltda me
ENDEREÇO: rua souza naves 3223
BAIRRO: centro CEP: 85802080 - CASCAVEL/PR
CNPJ: 07.724.523/0001-20
PROCESSO: 25351.267287/2011-33 AUTORIZ/MS: 2.05917.8
ATIVIDADE/CLASSE
ARMAZENAR: COSMÉTICOS/PERFUMES/PRODUTOS DE HIGIENE
DISTRIBUIR: COSMÉTICOS/PERFUMES/PRODUTOS DE HIGIENE
EXPEDIR: COSMÉTICOS/PERFUMES/PRODUTOS DE HIGIENE
EMPRESA: MM COMERCIO DE PRODUTOS ODONTOLOGICOS LTDA ME
ENDEREÇO: AVENIDA DALILA, Nº 169
BAIRRO: VILA DALILA CEP: 03520000 - SÃO PAULO/SP
CNPJ: 03.427.011/0001-40
PROCESSO: 25351.176133/2011-33 AUTORIZ/MS: 2.05902.5
ATIVIDADE/CLASSE
ARMAZENAR: COSMÉTICOS/PRODUTOS DE HIGIENE
DISTRIBUIR: COSMÉTICOS/PRODUTOS DE HIGIENE
EXPEDIR: COSMÉTICOS/PRODUTOS DE HIGIENE
EMPRESA: TRES LAGOAS COMERCIO DE SACARIAS E EMBALAGENS LTDA - EPP
ENDEREÇO: RUA GAMA LOBO, 1122
BAIRRO: VILA DOM PEDRO I CEP: 04269000 - SÃO PAULO/SP
CNPJ: 08.212.263/0001-76
PROCESSO: 25351.264452/2011-60 AUTORIZ/MS: 2.05923.8
ATIVIDADE/CLASSE
ARMAZENAR: COSMÉTICOS/PERFUMES/PRODUTOS DE HIGIENE
DISTRIBUIR: COSMÉTICOS/PERFUMES/PRODUTOS DE HIGIENE
EXPEDIR: COSMÉTICOS/PERFUMES/PRODUTOS DE HIGIENE
EMPRESA: MM CITY COMÉRCIO DE PERFUMES E COSMÉTICOS LTDA
ENDEREÇO: SRTVS QUADRA 701 CONJUNTO E BLOCO 02/04 Nº 70 SALA 216
BAIRRO: ASA SUL CEP: 70340902 - BRASÍLIA/DF
CNPJ: 08.146.944/0001-83
PROCESSO: 25351.276076/2011-66 AUTORIZ/MS: 2.05919.5
ATIVIDADE/CLASSE
DISTRIBUIR: COSMÉTICOS/PERFUMES/PRODUTOS DE HIGIENE
EMPRESA: ATHENAS MEDICAL IMPORTADORA E DISTRIBUIDORA DE PRODUTOS MEDICOS LTDA
ENDEREÇO: Q SHCN CL QUADRA 314 BLOCO D N 33 SALA 202
BAIRRO: BRASILIA CEP: 70767540 - ASA NORTE/DF
CNPJ: 10.553.612/0001-65
PROCESSO: 25351.272225/2011-68 AUTORIZ/MS: 2.05913.3
ATIVIDADE/CLASSE
ARMAZENAR: COSMÉTICOS/PERFUMES/PRODUTOS DE HIGIENE
DISTRIBUIR: COSMÉTICOS/PERFUMES/PRODUTOS DE HIGIENE
EXPEDIR: COSMÉTICOS/PERFUMES/PRODUTOS DE HIGIENE
IMPORTAR: COSMÉTICOS/PERFUMES/PRODUTOS DE HIGIENE
EMPRESA: J P DOS SANTOS
ENDEREÇO: RUA VISCONDE DO RIO BRANCO, 1630
BAIRRO: CENTRO CEP: 95800000 - VENÂNCIO AIRES/RS
CNPJ: 11.687.137/0001-82
PROCESSO: 25351.216327/2011-80 AUTORIZ/MS: 2.05910.2
ATIVIDADE/CLASSE
ARMAZENAR: COSMÉTICOS/PERFUMES/PRODUTOS DE HIGIENE
DISTRIBUIR: COSMÉTICOS/PERFUMES/PRODUTOS DE HIGIENE
EMBALAR: COSMÉTICOS/PERFUMES/PRODUTOS DE HIGIENE
EXPEDIR: COSMÉTICOS/PERFUMES/PRODUTOS DE HIGIENE
FABRICAR: COSMÉTICOS/PERFUMES/PRODUTOS DE HIGIENE
FRACIONAR: COSMÉTICOS/PERFUMES/PRODUTOS DE HIGIENE
REEMBALAR: COSMÉTICOS/PERFUMES/PRODUTOS DE HIGIENE
EMPRESA: HIDRATTA INDÚSTRIA E COMÉRCIO DE COSMÉTICOS LTDA
ENDEREÇO: AVENIDA DAS AMÉRICAS, 3239
BAIRRO: GRALHA AZUL CEP: 83824020 - FAZENDA RIO GRANDE/PR
CNPJ: 11.342.752/0001-57
PROCESSO: 25351.234568/2011-81 AUTORIZ/MS: 2.05920.7
ATIVIDADE/CLASSE
ARMAZENAR: COSMÉTICOS/PRODUTOS DE HIGIENE
DISTRIBUIR: COSMÉTICOS/PRODUTOS DE HIGIENE
EMBALAR: COSMÉTICOS/PRODUTOS DE HIGIENE
EXPEDIR: COSMÉTICOS/PRODUTOS DE HIGIENE
FABRICAR: COSMÉTICOS/PRODUTOS DE HIGIENE
FRACIONAR: COSMÉTICOS/PRODUTOS DE HIGIENE
REEMBALAR: COSMÉTICOS/PRODUTOS DE HIGIENE
EMPRESA: QUALITY FAST LOGISTICA E TRANSPORTES LTDA
ENDEREÇO: JOAQUIM LAFAS VEIGA, 46, SALA 01
BAIRRO: JARDIM DABRIL CEP: 06040110 - OSASCO/SP
CNPJ: 11.927.488/0001-13
PROCESSO: 25351.169687/2011-93 AUTORIZ/MS: 2.05909.1
ATIVIDADE/CLASSE
TRANSPORTAR: COSMÉTICOS/PERFUMES/PROD. DE HIGIENE
EMPRESA: TOVER INDUSTRIA E COMERCIO LTDA-ME
ENDEREÇO: rua joaquim lapas veiga, 110
BAIRRO: jardim dabril CEP: 06040100 - OSASCO/SP
CNPJ: 04.556.017/0001-80
PROCESSO: 25351.297400/2011-94 AUTORIZ/MS: 2.05921.1
ATIVIDADE/CLASSE
ARMAZENAR: COSMÉTICOS
DISTRIBUIR: COSMÉTICOS
EMBALAR: COSMÉTICOS
EXPEDIR: COSMÉTICOS
FABRICAR: COSMÉTICOS
FRACIONAR: COSMÉTICOS
REEMBALAR: COSMÉTICOS

RESOLUÇÃO - RE Nº 3.042, DE 14 D EJULHO DE 2011

O Diretor da Diretoria Colegiada da Agência Nacional de Vigilância Sanitária, no uso das atribuições que lhe conferem o Decreto de nomeação de 31 de março de 2011, da Presidenta da República, publicado no DOU de 1º de abril de 2011, o inciso VIII do art. 15, o inciso I e o § 1º do art. 55 do Regimento Interno aprovado nos termos do Anexo I da Portaria n.º 354 da ANVISA, de 11 de agosto de 2006, republicada no DOU de 21 de agosto de 2006, e a Portaria Nº 787 de 09 de junho de 2011,

considerando o disposto no inciso I do art. 41, da Portaria n.º 354, de 2006, resolve:

Art. 1º Conceder Alteração na Autorização de Funcionamento de Empresas de Produtos para a Saúde, constantes no anexo desta resolução.

Art. 2º Esta Resolução entra em vigor na data de sua publicação.

JAIME CÉSAR DE MOURA OLIVEIRA

ANEXO

EMPRESA: ETHNOS INDÚSTRIA E COMÉRCIO DE PRODUTOS ORTOPÉDICOS LTDA - EPP
ENDEREÇO: RUA QUINZE DE NOVEMBRO Nº 469
BAIRRO: VILA SÃO LUIZ CEP: 25065136 - DUQUE DE CAXIAS/RJ
CNPJ: 08.198.611/0001-06
PROCESSO: 25351.283559/2009-01 AUTORIZ/MS: U477W43HX2WY (8.05429.1)
ATIVIDADE/CLASSE
FABRICAR: CORRELATOS
IMPORTAR: CORRELATOS
EMPRESA: MILICROM PRODUTOS PARA A SAUDE LTDA - ME
ENDEREÇO: AV BELA VISTA, 54
BAIRRO: JARDIM BELA VISTA CEP: 06730000 - VARGEM GRANDE PAULISTA/SP
CNPJ: 12.501.699/0001-52
PROCESSO: 25351.066290/2011-05 AUTORIZ/MS: UH5W357L857M (8.07237.1)
ATIVIDADE/CLASSE
DISTRIBUIR: CORRELATOS
EMBALAR: CORRELATOS
FABRICAR: CORRELATOS
IMPORTAR: CORRELATOS
REEMBALAR: CORRELATOS
EMPRESA: GOIAS LOGISTICA DE MEDICAMENTOS LTDA
ENDEREÇO: AV. BELA VISTA Nº 1255
BAIRRO: SANTO ANTONIO CEP: 74853410 - GOIÂNIA/GO
CNPJ: 10.866.276/0001-00
PROCESSO: 25351.749414/2010-08 AUTORIZ/MS: G2H958004616 (8.07108.5)
ATIVIDADE/CLASSE
ARMAZENAR: CORRELATOS
DISTRIBUIR: CORRELATOS
EXPEDIR: CORRELATOS
TRANSPORTAR: CORRELATOS
EMPRESA: MONAHAN E MENEZES COMERCIO ATACADISTA E IMPORTACAO DE COSMETICOS LTDA- EPP
ENDEREÇO: AV. CONSELHEIRO AGUIAR, Nº 2333 - SALA 608 - ED. JOAO ROMA
BAIRRO: BOA VIAGEM CEP: 51020020 - RECIFE/PE
CNPJ: 11.052.747/0001-00
PROCESSO: 25351.016317/2011-09 AUTORIZ/MS: PY0XM0W64290 (8.07253.5)
ATIVIDADE/CLASSE
ARMAZENAR: CORRELATOS
DISTRIBUIR: CORRELATOS
EXPEDIR: CORRELATOS
EMPRESA: INTERMEDICAL COMERCIO DE PRODUTOS MEDICOS LTDA - ME
ENDEREÇO: RUA DOUTOR FAIVRE, 750 - CJ. 1104, 1105, 1106
BAIRRO: CENTRO CEP: 80060140 - CURITIBA/PR
CNPJ: 04.368.356/0001-33
PROCESSO: 25023.020049/2002-11 AUTORIZ/MS: 8.01068.9
ATIVIDADE/CLASSE
ARMAZENAR: CORRELATO
DISTRIBUIR: CORRELATO
IMPORTAR: CORRELATO
EMPRESA: HAMARI COMERCIAL HOSPITALAR LTDA - EPP
ENDEREÇO: RUA IMIL ESPER, N.º 53
BAIRRO: JARDIM CAMBUY CEP: 19061540 - PRESIDENTE PRUDENTE/SP
CNPJ: 02.061.584/0001-30
PROCESSO: 25351.863599/2008-11 AUTORIZ/MS: KMY1WMMM2846 (8.04960.8)
ATIVIDADE/CLASSE
DISTRIBUIR: CORRELATOS
EXPEDIR: CORRELATOS
EMPRESA: KENON COMERCIO DE EQUIPAMENTOS HOSPITALARES LTDA
ENDEREÇO: RUA DR. FLORÊNCIO YGARTUA, 391 CJ 601
BAIRRO: RIO BRANCO CEP: 90430010 - PORTO ALEGRE/RS
CNPJ: 05.390.434/0001-69

Este documento pode ser verificado no endereço eletrônico http://www.in.gov.br/autenticidade.html, pelo código 10102011071800071

Documento assinado digitalmente conforme MP nº 2.200-2 de 2001 e 24/08/2001, que institui a Infraestrutura de Chaves Públicas Brasileira - ICP-Brasil.

ALVES E PIOLA LTDA – ME.

CNPJ Nº 07.724.523/0001-20

NIRE Nº 41 2 0560896 9

PRIMEIRA ALTERAÇÃO CONTRATUAL E CONSOLIDAÇÃO

1. HILDA PIOLA, brasileira, maior, empresária, separada judicialmente, natural de Lages SC, portadora do CPF/MF nº 746.866.409-97 e do documento de identidade RG nº 2.143.406-0 SSP/PR, residente e domiciliada na Rua: Presidente Kennedy, nº 1382, Centro, CEP: 85.810-041, Cascavel PR, e

2. FÁBIO DI CASTRO ALVES, brasileiro, maior, empresário, solteiro, nascido em 09/08/1981, natural de Cascavel PR, portador do CPF/MF nº 881.345.049-49 e da Cédula de Identidade RG nº 7.614.197-5 SSP/PR, residente e domiciliado na Rua: Guaraniaçu, nº 2781, Bairro: São Cristóvão, CEP: 85.816-260, Cascavel PR, únicos sócios da sociedade empresária limitada, que gira sob o nome empresarial: **ALVES E PIOLA LTDA – ME**, com sede e domicílio na Rua: Souza Naves, nº 3223, Centro, CEP: 85.802-090, Cascavel PR, com contrato social registrado na Junta Comercial do Paraná sob o NIRE **41205608969** em 02/12/2005 e inscrita no CNPJ/MF sob nº **07.724.523/0001-20**, resolvem promover a presente **alteração e consolidação contratual,** conforme cláusulas e condições seguintes:

PRIMEIRA – Ingressa na sociedade, **ODAIR JOSÉ SARTOR**, brasileiro, maior, empresário, casado sob o regime de comunhão parcial de bens, nascido em 12/12/1975, natural de Cascavel PR, portador do CPF nº 020.887.939-09 e do documento de identidade RG nº 5.725.605-2 SSP/PR, residente e domiciliado na Rua: Tiradentes, nº 105, Ap 02 Bloco 02, Bairro: Região do Lago, CEP: 85.812-201, Cascavel PR, o qual declara estar ciente da situação econômica, financeira, fiscal e patrimonial da sociedade, e de não estar incurso em nenhum crime previsto em Lei, que o impeça de exercer atividades mercantis.

SEGUNDA – A sócia **HILDA PIOLA**, que possui na sociedade 32.000 (trinta e duas mil) quotas nominais, no valor unitário de R$1,00 (um real), perfazendo R$32.000,00 (trinta e dois mil) totalmente integralizadas, **RETIRA-SE** da sociedade, vendendo e transferindo a totalidade de suas quotas, pelo seu valor nominal, ao sócio ingressante **ODAIR JOSÉ SARTOR**, que serão pagas neste ato em moeda corrente do País, dando plena quitação pela cessão de quotas ora realizada e nada mais tendo a receber ou reclamar neste ato ou futuramente, desistindo inclusive, de qualquer valorização a título de fundo de reservas ou fundo de comércio.

TERCEIRA – Em decorrência da presente alteração, o Capital Social, totalmente integralizado em moeda corrente do país, que é de **R$40.000,00** (quarenta mil reais), divididos em 40.000 (quarenta mil) quotas nominais de valor unitário R$1,00 (um real), fica assim distribuído entre os sócios:

SÓCIO:	%	QUOTAS:	VALOR:
01. ODAIR JOSÉ SARTOR	80	32.000	32.000,00
02. FÁBIO DI CASTRO ALVES	20	8.000	8.000,00
TOTAL:	**100**	**40.000**	**40.000,00**

Certifico que o selo de Autenticidade foi afixado na última folha do documento entregue a parte.

Marina Esteves Santos - Tabeliã - CARTÓRIO 4º OFÍCIO DE NOTAS - Rua São Paulo, 659 - Fone:(45) 3037-7443
AUTENTICAÇÃO
A presente cópia reprográfica é reprodução fiel do documento original que me foi apresentado nesta data, do que dou
CASCAVEL PR 31 MAIO 2013
( ) Marina Esteves Santos - Tabeliã
( ) Cristine Ap. Jacobs Zubeldia - Escr.Autorizada
( ) Juliany Zanella Aureluk - Escr. Autorizada

Em Branco

QUARTA – As quotas da sociedade são indivisíveis e não poderão ser alienadas, cedidas ou transferidas a terceiros sem o consentimento do sócio remanescente, a quem fica assegurado, em igualdade de condições e preço, direito de preferência para a sua aquisição se postas à venda, formalizando, se realizada a cessão delas, a alteração contratual pertinente.

QUINTA – A responsabilidade de cada sócio é restrita ao valor de suas quotas, mas todos respondem solidariamente pela integralização do capital social.

SEXTA – O nome empresarial passa a ser: **ALVES E SARTOR LTDA – ME.**

SÉTIMA – A administração da sociedade caberá aos sócios **ODAIR JOSÉ SARTOR e FÁBIO DI CASTRO ALVES**. Autorizado o uso do nome empresarial e a representar a empresa de forma individual, vedado, no entanto, em atividades estranhas ao interesse social, ou assumir obrigações seja em favor dos quotistas ou de terceiros, bem como onerar ou alienar bens imóveis da sociedade, sem autorização do outro sócio.

Parágrafo único: Os administradores declaram sob as penas da lei de que não estão impedidos de exercer a administração da sociedade, por lei especial, ou em virtude de condenação criminal, ou por encontrar-se sob efeitos dela, a pena que vede, ainda que temporariamente, o acesso a cargos públicos; ou por crime falimentar, de prevaricação, peita ou suborno, concussão, peculato; ou contra a economia popular, contra o sistema financeiro nacional, contra as normas de defesa da concorrência, contra as relações de consumo, a fé pública ou a propriedade.

OITAVA – O objeto social passa a ser: **Comércio varejista e atacadista de artigos médicos e ortopédicos; produtos hospitalares; produtos e materiais odontológicos e laboratoriais; cosméticos, produtos de perfumaria, higiene e saneantes; comércio atacadista de medicamentos de uso humano; máquinas, aparelhos e equipamentos para uso odonto-médico-hospitalar; complementos e suplementos alimentícios; roupas e acessórios para uso profissional e de segurança do trabalho; móveis; equipamentos de informática; máquinas, aparelhos e equipamentos elétricos.**

NONA – Diante das modificações ora ajustadas, os sócios resolvem consolidar o Contrato Social primitivo, passando a Sociedade a ser regida pelas cláusulas seguintes:

1. ODAIR JOSÉ SARTOR, brasileiro, maior, empresário, casado sob o regime de comunhão parcial de bens, nascido em 12/12/1975, natural de Cascavel PR, portador do CPF nº 020.887.939-09 e do documento de identidade RG nº 5.725.605-2 SSP/PR, residente e domiciliado na Rua: Tiradentes, nº 105, Ap 02 Bloco 02, Bairro: Região do Lago, CEP: 85.812-201, Cascavel PR, e

2. FÁBIO DI CASTRO ALVES, brasileiro, maior, empresário, solteiro, nascido em 09/08/1981, natural de Cascavel PR, portador do CPF/MF nº 881.345.049-49 e da Cédula de Identidade RG nº 7.614.197-5 SSP/PR, residente e domiciliado na Rua: Guaraniaçu, nº 2781, Bairro: São Cristóvão, CEP: 85.816-260, Cascavel PR, únicos sócios da sociedade empresária limitada, que gira sob o nome empresarial: **ALVES E SARTOR LTDA – ME**, com sede e domicílio na Rua: Souza Naves, nº 3223, Centro, CEP: 85.802-090, Cascavel PR, com contrato social registrado na Junta Comercial do Paraná sob o NIRE **41205608969** em 02/12/2005 e inscrita no CNPJ/MF sob nº **07.724.523/0001-20**, resolvem de comum acordo, **consolidar** o instrumento de Contrato Social primitivo, conforme cláusulas a seguir:

Certifico que o selo de Autenticidade foi afixado na última folha do documento entregue a parte.

ESTEVES SANTOS 4º OFÍCIO DE NOTAS
AUTENTICAÇÃO
A presente cópia reprográfica é reprodução fiel do documento original que me foi apresentado nesta data, do que dou fé.
CASCAVEL PR 31 MAIO 2013
( ) Marina Esteves Santos - Tabeliã
( ) Cristine Ap. Jacobs Zabeldia - Escr.Autorizada
( ) Juliany Zanella Aureliuk - Escr. Autorizada

Em Branco

ALVES E PIOLA LTDA – ME.

PRIMEIRA ALTERAÇÃO CONTRATUAL E CONSOLIDAÇÃO

JUNTA COMERCIAL DO PARANÁ AGÊNCIA REGIONAL CASCAVEL

1ª – A sociedade gira sob o nome empresarial: **ALVES E SARTOR LTDA – ME.**

2ª – A sociedade tem sua sede e domicílio na **Rua: Souza Naves, 3223, Centro, CEP: 85.802-090, Cascavel PR.**

3ª – A sociedade tem como objeto social: **Comércio varejista e atacadista de artigos médicos e ortopédicos; produtos hospitalares; produtos e materiais odontológicos e laboratoriais; cosméticos, produtos de perfumaria, higiene e saneantes; comércio atacadista de medicamentos de uso humano; máquinas, aparelhos e equipamentos para uso odonto-médico-hospitalar; complementos e suplementos alimentícios; roupas e acessórios para uso profissional e de segurança do trabalho; móveis; equipamentos de informática; máquinas, aparelhos e equipamentos elétricos.**

4ª – O prazo de duração da sociedade é por tempo indeterminado. Tendo iniciado suas atividades a partir de **05 de dezembro de 2005.**

5ª – O Capital Social da sociedade, inteiramente subscrito e integralizado, na forma prevista, e em moeda corrente do país, é de **R$40.000,00 (quarenta mil reais),** dividido em 40.000 (quarenta mil) quotas sociais no valor unitário de R$ 1,00(um real), ficando distribuído entre os sócios da seguinte forma:

SÓCIO:	%	QUOTAS:	VALOR:
01. ODAIR JOSÉ SARTOR	80	32.000	32.000,00
02. FÁBIO DI CASTRO ALVES	20	8.000	8.000,00
TOTAL:	**100**	**40.000**	**40.000,00**

6ª – As quotas da sociedade são indivisíveis e não poderão ser alienadas, cedidas ou transferidas a terceiros sem o consentimento do sócio remanescente, a quem fica assegurado, em igualdade de condições e preço, direito de preferência para a sua aquisição se postas à venda, formalizando, se realizada a cessão delas, a alteração contratual pertinente.

7ª – A responsabilidade de cada sócio é restrita ao valor de suas quotas, mas todos respondem solidariamente pela integralização do capital social.

8ª – A sociedade poderá ser administrada por administrador estranho ao quadro societário, bastando, para tal, que sua nomeação seja efetivada mediante inclusão de cláusula no Contrato Social, constando assinatura de unanimidade dos sócios.

Parágrafo único: O administrador nomeado consoante esta cláusula, poderá ser destituído por justa causa, quando verificada a prática de atos de inegável gravidade, que coloquem em risco a continuidade da empresa. A destituição se dará mediante alteração contratual assinada pela unanimidade dos sócios, após realização de reunião especialmente convocada para este fim, e, através de correspondência com aviso de recebimento com 30 (trinta) dias de antecedência, o acusado, ciente, em tempo hábil para seu comparecimento e ampla defesa.

Certifico que o selo de Autenticidade foi afixado na última folha do documento entregue a parte.

ESTEVES CARTÓRIO 4º OFÍCIO DE NOTAS SANTOS AUTENTICAÇÃO
Apresente cópia reprográfica é reprodução fiel do documento original que me foi apresentado nesta data, do que dou
CASCAVEL PR 31 MAIO 2013
( ) Marina Esteves Santos - Tabeliã
( ) Cristine Ap. Jacobs Zubeldia - Escr.Autorizada
( ) Juliany Zanella Aureluk - Escr. Autorizada

Em Branco

9ª – A sociedade será administrada pelos sócios, **ODAIR JOSÉ SARTOR** e **FÁBIO DI CASTRO ALVES**, autorizado o uso do nome empresarial e a representar a empresa de forma individual, vedado, no entanto, em atividades estranhas ao interesse social, ou assumir obrigações seja em favor dos quotistas ou de terceiros, bem como onerar ou alienar bens imóveis da sociedade, sem autorização do outro sócio.

10ª – Ao término de cada exercício social, em 31 de dezembro, os administradores prestarão contas justificadas de sua administração, procedendo à elaboração do inventário, do balanço patrimonial e do balanço de resultado econômico, cabendo aos sócios, na proporção de suas quotas, os lucros ou perdas apuradas.

11ª – Nos quatro meses seguintes ao término do exercício social, os sócios deliberarão sobre as contas e designarão administrador quando for o caso.

12ª – Os administradores declaram, sob as penas da lei, de que não estão impedidos de exercer a administração da sociedade, por lei, ou em virtude de condenação criminal, ou por se encontrarem sob os efeitos dela, a pena que vede, ainda que temporariamente, o acesso a cargos públicos; ou por crime falimentar, de prevaricação, peita ou suborno, concussão, peculato, ou contra a economia popular, contra o sistema financeiro nacional, contra normas de defesa da concorrência, contra as relações de consumo, fé publica, ou a propriedade.

Parágrafo único: Responde por perdas e danos perante a sociedade o administrador que realizar operações, sabendo ou devendo saber que estava agindo em desacordo com as deliberações dos sócios.

13ª – Os sócios poderão de comum acordo, fixar uma retirada mensal, a título de pró-labore, observadas as disposições regulamentares pertinentes.

14ª – A sociedade poderá a qualquer tempo, abrir ou fechar filial, agências ou sucursais ou outra dependência, mediante alteração contratual assinada por todos os sócios.

15ª – Falecendo ou interditado qualquer sócio, a sociedade continuará suas atividades com os herdeiros, sucessores e a incapaz. Não sendo possível ou inexistindo interesse destes ou do(s) sócio(s) remanescente(s), o valor de seus haveres será apurado e liquidado com base na situação patrimonial da sociedade, à data da resolução, verificada em balanço especialmente levantado.

Parágrafo único: O mesmo procedimento será adotado em outros casos em que a sociedade se resolva em relação a seu sócio.

16ª – A presente sociedade reger-se-á, nas omissões deste instrumento ou da Lei nº 10.406/2002, supletivamente, pelas normas que regem as Sociedades Anônimas (Lei 6.404/76) e alterações posteriores.

17ª – Fica eleito o foro da cidade de Cascavel PR, para o exercício e o cumprimento dos direitos e obrigações resultantes deste instrumento.

Certifico que o selo de Autenticidade foi afixado na última folha do documento entregue a parte.

ESTEVES CARTÓRIO 4º OFÍCIO DE NOTAS
Rua São Paulo 668 Fone (45) 3047-7
SANTOS AUTENTICAÇÃO
A presente cópia reprográfica é reprodução fiel do documento original que me foi apresentado nesta data, do que dou fé
CASCAVEL PR 31 MAIO 2013
( ) Marina Esteves Santos - Tabeliã
( ) Cristine Ap. Jacobs Zuboldia - Escr. Autorizada
( ) Juliany Zanella Aureluk - Escr. Autorizada

Em Branco

ALVES E PIOLA LTDA – ME.

PRIMEIRA ALTERAÇÃO CONTRATUAL E CONSOLIDAÇÃO

E, por assim estarem justos e contratados, lavram, datam e assinam o presente instrumento em 04 (quatro) vias originais, na presença das testemunhas, comprometendo-se por si e seus herdeiros ou sucessores, a cumpri-lo em todos os seus termos.

Cascavel PR, 19 de outubro de 2010.

HILDA PIOLA

FÁBIO DI CASTRO ALVES

ODAIR JOSÉ SARTOR

Testemunhas:

JUCÉLIO RIBEIRO
RG nº 8.788.166-0 SESP/PR.

MAURÍCIO HERMOSO
RG nº 3.912.871-3 SSP/PR

Elaborado por:

WALDECIR LOUREIRO AVANCINI
CONTADOR: CRC/PR 44.398/O-0
CPF: 525.101.829-00

JUNTA COMERCIAL DO PARANA
AGENCIA REGIONAL DE CASCAVEL
CERTIFICO O REGISTRO EM: 25/10/2010
SOB NÚMERO: 20109805496
Protocolo: 10/980549-6, DE 20/10/2010
SEBASTIÃO MOTTA
SECRETÁRIO GERAL

Empresa:41 2 0560896 9
ALVES E SARTOR LTDA - ME

ESTEVES - CARTÓRIO 4º ofício
Rua São Paulo,659

SANTOS AUTENTICA

A presente cópia reprográfica é re
documento original que me foi ap
data, do que dou

CASCAVEL
PR
31 MAIO 2013

Lei 13.228 de 18/07/2001

SELO FUNARPEN

( ) Marina Esteves Santos - Tab.
( ) Cristine Ap. Jacobs Zubeldia - Escr.Autorizada
( ) Juliany Zanella Aureliuk - Escr. Autorizada

4º TABELIONATO DE NOTAS
ERS77019

Em Branco

Receita Federal

Comprovante de Inscrição e de Situação Cadastral

Contribuinte,

Confira os dados de Identificação da Pessoa Jurídica e, se houver qualquer divergência, providencie junto à RFB a sua atualização cadastral.

REPÚBLICA FEDERATIVA DO BRASIL

CADASTRO NACIONAL DA PESSOA JURÍDICA

NÚMERO DE INSCRIÇÃO	COMPROVANTE DE INSCRIÇÃO E DE SITUAÇÃO CADASTRAL	DATA DE ABERTURA
07.724.523/0001-20 MATRIZ		02/12/2005

NOME EMPRESARIAL
ALVES E SARTOR LTDA - ME

TÍTULO DO ESTABELECIMENTO (NOME DE FANTASIA)
CIRURGICA GRALHA AZUL

CÓDIGO E DESCRIÇÃO DA ATIVIDADE ECONÔMICA PRINCIPAL
46.45-1-01 - Comércio atacadista de instrumentos e materiais para uso médico, cirúrgico, hospitalar e de laboratórios

CÓDIGO E DESCRIÇÃO DAS ATIVIDADES ECONÔMICAS SECUNDÁRIAS
47.73-3-00 - Comércio varejista de artigos médicos e ortopédicos
47.89-0-05 - Comércio varejista de produtos saneantes domissanitários
46.45-1-03 - Comércio atacadista de produtos odontológicos
46.44-3-01 - Comércio atacadista de medicamentos e drogas de uso humano
46.64-8-00 - """"Comércio atacadista de máquinas, aparelhos e equipamentos para uso odonto-médico-hospitalar; partes e peças"""""
46.45-1-02 - Comércio atacadista de próteses e artigos de ortopedia
46.49-4-08 - Comércio atacadista de produtos de higiene, limpeza e conservação domiciliar
46.37-1-99 - Comércio atacadista especializado em outros produtos alimentícios não especificados anteriormente
46.46-0-01 - Comércio atacadista de cosméticos e produtos de perfumaria
47.72-5-00 - Comércio varejista de cosméticos, produtos de perfumaria e de higiene pessoal
46.42-7-02 - Comércio atacadista de roupas e acessórios para uso profissional e de segurança do trabalho
46.49-4-04 - Comércio atacadista de móveis e artigos de colchoaria
46.51-6-01 - Comércio atacadista de equipamentos de informática
46.49-4-01 - Comércio atacadista de equipamentos elétricos de uso pessoal e doméstico

CÓDIGO E DESCRIÇÃO DA NATUREZA JURÍDICA
206-2 - SOCIEDADE EMPRESARIA LIMITADA

LOGRADOURO	NÚMERO	COMPLEMENTO
R SOUZA NAVES	3223	

CEP	BAIRRO/DISTRITO	MUNICÍPIO	UF
85.802-090	CENTRO	CASCAVEL	PR

SITUAÇÃO CADASTRAL	DATA DA SITUAÇÃO CADASTRAL
ATIVA	02/12/2005

MOTIVO DE SITUAÇÃO CADASTRAL

SITUAÇÃO ESPECIAL	DATA DA SITUAÇÃO ESPECIAL
********	********

Aprovado pela Instrução Normativa RFB nº 1.183, de 19 de agosto de 2011.

Emitido no dia **06/05/2013** às **08:55:06** (data e hora de Brasília). Página: **1/1**

Voltar

CIRÚRGICA GRALHA AZUL

PRODUTOS HOSPITALARES

Alves e Sartor Ltda
CNPJ:07.724.523/0001-20 – Inscrição Estadual: 903.57503-44
Rua Souza Naves, 3223 – Centro – Cascavel – Paraná
Tel:45 3222-2376 / Fax: 45 3223-4806
www.cirurgicagralhaazul.com.br – contato@cirurgicagralhaazul.com.br

ANEXO III

À
Prefeitura Municipal de Planalto

Comissão de Licitação

TOMADA DE PREÇOS Nº 004/2013.

RAZÃO SOCIAL: ALVES E SARTOR LTDA

CNPJ Nº 07.724.523/0001-20

ENDEREÇO: RUA SOUZA NAVES, 3223 FONE: (45) 3222-2376

MUNICIPIO: CASCAVEL ESTADO: PARANÁ

DECLARAÇÃO DE IDONEIDADE

Declaramos para os fins de direito, na qualidade de proponente do procedimento licitatório, sob a modalidade de **TOMADA DE PREÇOS Nº 004/2013**, instaurado pelo Município de Planalto, que não fomos declarados inidôneos para licitar ou contratar com o Poder Público, em qualquer de suas esferas.

Por ser a expressão da verdade, firmamos a presente.

Cascavel, 04 de Junho de 2013.

Odair José Sartor
Sócio- Administrador
RG nº 5.725.605-2 SSP-PR
CPF 020.887.939-09

07 724 523 / 0001 - 20
ALVES E SARTOR LTDA-ME
Rua Souza Naves, 3223
Ciro Nardi - 85802-080
CASCAVEL - PARANÁ

CIRÚRGICA GRALHA AZUL

PRODUTOS HOSPITALARES

Alves e Sartor Ltda
CNPJ:07.724.523/0001-20 – Inscrição Estadual: 903.57503-44
Rua Souza Naves, 3223 – Centro – Cascavel – Paraná
Tel:45 3222-2376 / Fax: 45 3223-4806
www.cirurgicagralhaazul.com.br – contato@cirurgicagralhaazul.com.br

ANEXO IV

À
Prefeitura Municipal de Planalto

Comissão de Licitação

TOMADA DE PREÇOS Nº 004/2013.

RAZÃO SOCIAL: ALVES E SARTOR LTDA

CNPJ Nº 07.724.523/0001-20

ENDEREÇO: RUA SOUZA NAVES, 3223 FONE: (45) 3222-2376

MUNICIPIO: CASCAVEL ESTADO: PARANÁ

DECLARAÇÃO DE OBSERVÂNCIA AO DISPOSTO DO INCISO XXXIII DO ARTIGO 7º DA CONSTITUIÇÃO FEDERAL

A proponente abaixo assinada, participante da licitação modalidade de **TOMADA DE PREÇOS Nº 004/2013**, por seu representante, declara, na forma e sob as penas impostas pela Lei nº 8.666/93, de 21 de junho de 1993 e demais legislação pertinente, que, nos termos do § 6º do artigo 27 da Lei nº 6.544, de 22 de novembro de 1989, encontra-se em situação regular perante o Ministério do Trabalho, no que se refere à observância do disposto no inciso XXXIII do artigo 7º da Constituição Federal.

Por ser a expressão da verdade, firmamos a presente.

Cascavel, 04 de Junho de 2013.

Odair José Sartor
Sócio- Administrador
RG nº 5.725.605-2 SSP-PR
CPF 020.887.939-09

07 724 523 / 0001 - 20
ALVES E SARTOR LTDA-ME
Rua Souza Naves, 3223
Ciro Nardi - 85802-080
CASCAVEL - PARANÁ

DIMASTER
COM. DE PROD. HOSPITALARES LTDA.

02.520.829/0001-40
DIMASTER COM. DE PROD. HOSP.LTDA
RODOVIA BR 480, 180
cep 99.740-000
BARAO DE COTEGIPE - RS

Município de Planalto - PR
Ref. Tomada de Preços n° 04/2013

DECLARAÇÃO DE DESISTÊNCIA DE PRAZO RECURSAL

A Empresa Dimaster Com de Prod. Hosp. Ltda, inscrita no CNPJ. Sob o nº 02.520.829/0001-40, estando ausente nesta data ao ato de abertura dos envelopes e ciente do prazo recursal de 5(cinco) dias úteis relativos a fase habilitatória e classificatória (art. 109, inciso I, alínea "A" da lei federal 8.666/93), ***se considerada devidamente Habilitada***, vem por meio de seu representante Legal, recusa-lo para fins de procedimento licitatório.

Barão de Cotegipe 29 de maio de 2013.

Suema Tussi Brunelo
CPF: 448.443.280-34
Procuradora

ODONTOMEDI®
produtos odontológicos e hospitalares

À COMISSÃO DE LICITAÇÕES DO MUNICÍPIO DE PLANALTO
PLANALTO – PR
TOMADA DE PREÇOS Nº 004/2013

TERMO DE RENÚNCIA

A empresa **ODONTOMEDI – Produtos Odontológicos e Hospitalares Ltda**, com sede na Rua Luiz Antônio Faedo, Bairro Industrial, no município de Francisco Beltrão – PR, inscrita no CNPJ nº 06.194.440/0001-03, por intermédio de seu representante legal a Sra. **ANIMARI TEREZINHA GUIMARÃES**, portadora da Carteira de Identidade nº 1.468.527-PR e do CPF nº 896.860.049-04, na qualidade de Proponente do procedimento licitatório sob a modalidade de TOMADA DE PREÇOS Nº 004/2013, instaurado pelo Município de Planalto, **DECLARA**, na forma e sob as penas impostas pela Lei nº 8.666/93, de 21 de junho de 1993, obrigando a empresa que representa, que não pretende recorrer da decisão da Comissão de Licitação, que julgou os documentos de habilitação, renunciando, assim, expressamente, ao direito de recurso da fase habilitatória e ao prazo respectivo, e concordando, em conseqüência, com o curso do procedimento licitatório, passando-se à abertura dos envelopes de proposta de preço dos proponentes habilitados.

Por ser expressão da verdade, firmamos a presente.

Francisco Beltrão, 03 de junho de 2013.

Animari Terezinha Guimarães
RG: 1.486.527-8 – PR
Sócia-Administrativa

06.194.440/0001-03
ODONTOMEDI - PRODUTOS ODONTOLÓGICOS E HOSPITALARES LTDA.
Av. Luiz Antônio Faedo, 1612
B. Industrial - CEP 85601-275
Francisco Beltrão - Paraná

Fone: 46 **3524.1834** • Fax 46 **3523.1491**
Rua Luiz Antonio Faedo, 1612
Sala 01 . Bairro Industrial . 85601-275 . Francisco Beltrão . PR
e-mail: odontomedi@wln.com.br . odontomedifb@hotmail.com

ANGEOMED – COM. DE PROD. MÉD. HOSP. LTDA.
C.N.P.J.: 02.607.956/0001-81 Inscr. Estadual: 90161608-62
Rua Otaviano Teixeira dos Santos – Fone (46) 3524-6343 / Fax (46) 3523-5454
CEP: 85601-030 – Francisco Beltrão – Pr

À
PREFEITURA MUNICIPAL DE PLANALTO
Estado do Paraná

02.607.956/0001-81
ANGEOMED - COMÉRCIO DE
PRODUTOS MÉDICO HOSPITALAR LTDA.
Rua Octaviano T. Santos, 1132
Centro - CEP 85601-030
Francisco Beltrão - Paraná

Ref.: **TOMADA DE PREÇOS N.º 004/2013**

A/C: Comissão Permanente de Licitações.

TERMO DE RENÚNCIA

A empresa **ANGEOMED COM. DE PROD. MÉD. HOSP. LTDA**, inscrita no CNPJ sob n. º 02.607.956/0001-81, por intermédio do seu representante legal, DECLARA para os devidos fins do disposto na Tomada de Preços nº. 004/2013, **DECLARA**, na forma e sob as penas impostas pela Lei nº 8.666/93, de 21 de junho de 1993, obrigando a empresa que representa, que não pretende recorrer da decisão da Comissão de Licitação, que julgou os documentos de habilitação, renunciando, assim, expressamente, ao direito de recurso da fase habilitatória e ao prazo respectivo, e concordando, em conseqüência, com o curso do procedimento licitatório, passando-se à abertura dos envelopes de proposta de preço dos proponentes habilitados.

Por ser a expressão da verdade, firmamos o presente.

CAD/ICMS
90161608-62
ANGEOMED COMERCIO DE
PROD. MEDICO HOSPILAR LTDA
Rua Octaviano T. dos Santos, 1132
Centro - CEP 85601-030
Francisco Beltrão - PR

Francisco Beltrão, 04 de Junho de 2013.

ANGEOMED - Com. Prod. Méd. Hosp. Ltda
Sócio Gerente

ANGEOMED – COM. DE PROD. MÉD. HOSP. LTDA.
Sirlei Fátima Follador - Sócio Gerente
R.G.: 000525255 SSP/RO
CPF: 465.988.800-25

14-17

CIRÚRGICA GRALHA AZUL

PRODUTOS HOSPITALARES

Alves e Sartor Ltda
CNPJ:07.724.523/0001-20 – Inscrição Estadual: 903.57503-44
Rua Souza Naves, 3223 – Centro – Cascavel – Paraná
Tel:45 3222-2376 / Fax: 45 3223-4806
www.cirurgicagralhaazul.com.br – contato@cirurgicagralhaazul.com.br

ANEXO VI

À
Prefeitura Municipal de Planalto

Comissão de Licitação

TOMADA DE PREÇOS Nº 004/2013.

RAZÃO SOCIAL: ALVES E SARTOR LTDA
CNPJ Nº 07.724.523/0001-20
ENDEREÇO: RUA SOUZA NAVES, 3223 FONE: (45) 3222-2376
MUNICIPIO: CASCAVEL ESTADO: PARANÁ

TERMO DE RENÚNCIA

O representante legal da empresa ALVES E SARTOR LTDA, na qualidade de Proponente do procedimento licitatório sob a modalidade de **TOMADA DE PREÇOS Nº 004/2013**, instaurado pelo Município de Planalto, declara na forma e sob as penas impostas pela Lei nº 8.666/93, de 21 de junho de 1993, obrigando a empresa que representa, que não pretende recorrer da decisão da Comissão de Licitação, que julgou os documentos de habilitação, renunciando, assim, expressamente, ao direito de recurso da fase habilitatória e ao prazo respectivo, e concordando, em conseqüência, com o curso do procedimento licitatório, passando-se à abertura dos envelopes de proposta de preço dos proponentes habilitados.

Por ser a expressão da verdade, firmamos a presente.

Cascavel, 04 de Junho de 2013.

Odair José Sartor
Sócio- Administrador
RG nº 5.725.605-2 SSP-PR
CPF 020.887.939-09

07 724 523 / 0001 - 20
ALVES E SARTOR LTDA-ME
Rua Souza Naves, 3223
Ciro Nardi - 85802-080
CASCAVEL - PARANÁ

CENTERMEDI
Comércio de Produtos Hospitalares Ltda

BR 480, 795
BARÃO DE COTEGIPE – RS CEP: 99740-000
CNPJ: 03.652.030/0001-70 INSC. EST 170/0004449
FONE/FAX: 54 3523 2700
medicamentos@centermedi.com.br

TOMADA DE PREÇOS Nº. 004/2013

TERMO DE RENÚNCIA

RAZÃO SOCIAL: Centermedi Comercio de Produtos Hospitalares Ltda;
CNPJ Nº. 03.652.030/0001-70
ENDEREÇO Br 480 nº. 795 FONE: 54 3523-2700
MUNICIPIO: Barão de Cotegipe – RS EST. 170/0004449

O representante legal da empresa Centermedi Comercio de Produtos Hospitalares Ltda, na qualidade de Proponente do procedimento licitatório sob a modalidade de TOMADA DE PREÇOS Nº. 004/2013, instaurado pelo Município de Planalto, declara na forma e sob as penas impostas pela Lei nº. 8.666/93, de 21 de junho de 1993, obrigando a empresa que representada, que não pretende recorrer da decisão da Comissão de Licitação, que julgou os documentos de habilitação, renunciando, assim, expressamente, ao direito de recurso da fase habilitatória e ao prazo respectivo, e concordando, em conseqüência, com o curso do procedimento licitatório, passando-se à abertura dos envelopes de proposta de preço dos proponentes habilitados.

Por ser a expressão da verdade, firmamos a presente.

Barão de Cotegipe – RS, 28 de Maio de 2013.

03652030/0001-70
CENTERMEDI-COMÉRCIO DE
PRODUTOS HOSPITALARES LTDA
BR 480, nº 795
CEP 99740-000
BARÃO DE COTEGIPE - RS

Edivar Szymanski
RG nº. 5051132966 e CPF nº. 670.481.290-34
Sócio - Gerente
"Distribuir medicamento, uma paixão que não tem remédio."

MEDICAMENTOS DE AZ LTDA – ME.

CNPJ: 09.676.256/0001-98
IE: 904.521.09-41
Rua Octaviano Teixeira dos Santos, 1132, Andar 1, Sala 102 – Centro
CEP: 85.601-030 - Francisco Beltrão – Estado do Paraná
Fone/Fax: (46)3523-5454 - E-mail: az.medicamentos@gmail.com

09.676.256/0001-98
MEDICAMENTOS
DE AZ LTDA.
Rua Octaviano T. dos Santos, 1132
Centro - CEP 85601-030
Francisco Beltrão - Paraná

À
PREFEITURA MUNICIPAL DE PLANALTO
Estado do Paraná

Ref.: ***TOMADA DE PREÇOS N.º: 004/2013***

A/C: Comissão Permanente de Licitações.

TERMO DE RENÚNCIA

A proponente abaixo assinada, participante da licitação modalidade Tomada de Preços nº 004/2013, ***DECLARA*** *na forma e sob as penas da impostas na Lei nº 8.666/93, de 21 de julho de 1993, obrigando a empresa que representa, que não pretende recorrer da decisão da Comissão de Licitação, que julgou os documentos de habilitação preliminar, renunciando, assim, expressamente, ao direito de recurso e ao prazo respectivo, e concordando, em conseqüência, com o curso do procedimento licitatório, passando-se a abertura dos envelopes de propostas de preços dos proponentes habilitados, SE HABILITADO FOR.*

Por ser a expressão da verdade, firmamos o presente.

Francisco Beltrão, 04 de Junho de 2013.

CAD/ICMS
90452109-41
MEDICAMENTOS DE AZ LTDA

Rua Octaviano T. dos Santos, 1132
Centro - CEP 85601-030
Francisco Beltrão - PR

Kérellyn Follador
MEDICAMENTOS AZ
Sócio Gerente
MEDICAMENTOS DE AZ LTDA.
Kérellyn Follador - Sócio Gerente
RG: 9.442.366-0 SSP/PR
CPF: 085.472.379-09

17-17
KP

FERNAMED

Rua Cassiano Jorge Fernandes, 2058 – Vila Tolentino
Cascavel – PR – CEP: 85802-240 Fone: (45) 3225-8636
CNPJ 04.759.433/0001-86 I.E.: 902.56059-65
E-mail: fernamed@uol.com.br

ANEXO VI

TERMO DE RENÚNCIA

À
Prefeitura Municipal de Planalto
Dpto. Compras e Licitações

TOMADA DE PREÇOS Nº 004/2013

RAZÃO SOCIAL: FERNAMED LTDA
CNPJ Nº 04.759.433/0001-86
ENDEREÇO: RUA CASSIANO JORGE FERNANDES, 2058
FONE: (45) 3222-9489
MUNICIPIO: CASCAVEL EST. PARANÁ

O representante legal da empresa FERNAMED LTDA, na qualidade de Proponente do procedimento licitatório sob a modalidade de TOMADA DE PREÇOS Nº 004/2013, instaurado pelo Município de Planalto, declara na forma e sob as penas impostas pela Lei nº 8.666/93, de 21 de junho de 1993, obrigando a empresa que representa, que não pretende recorrer da decisão da Comissão de Licitação, que julgou os documentos de habilitação, renunciando, assim, expressamente, ao direito de recurso da fase habilitatória e ao prazo respectivo, e concordando, em conseqüência, com o curso do procedimento licitatório, passando-se à abertura dos envelopes de proposta de preço dos proponentes habilitados.

Por ser a expressão da verdade, firmamos a presente.

Cascavel, 04 de Junho de 2013.

FERNAMED LTDA - CNPJ: 04.759.433/0001-86
Gelson Martins Teixeira - Sócio/Administrador
Rg. 4.170.099-8/SSP-PR - CPF: 575.171.509-87

04 759 433 / 0001-86
FERNAMED LTDA.
RUA CASSIANO J. FERNANDES, 2058
VILA TOLENTINO -- 85802-240
CASCAVEL -- PARANÁ

FIORENZANO COMERCIO DE MEDICAMENTOS LTDA
AV PREFEITO GUIOMAR LOPES, 143
CNPJ 07.550.388/0001-43
FRANCISCO BELTRAO/PR
46 3524-0582

À PREFEITURA MUNICIPAL DE PLANALTO/PR

TOMADA DE PREÇO 004/2013

TERMO DE RENÚNCIA

A proponente abaixo assinada, participante da licitação modalidade Tomada de Preço, nº 004/2013, por seu representante credenciado, DECLARA, na forma e sob as penas impostas pela Lei Federal nº 8.666/93, de 21 de junho de 1993, obrigando a empresa que representa, que não pretende recorrer da decisão da Comissão de Licitação, que julgou os documentos de habilitação, RENUNCIANDO, assim, expressamente, ao direito de recurso da fase habilitatória e ao prazo respectivo, e concordando, em consequência, com o curso do procedimento licitatório, passando-se à abertura dos envelopes de proposta de preço dos proponentes habilitados.

Planalto, 04 de Junho de 2013

FIORENZANO COMERCIO DE MEDICAMENTOS LTDA

07.550.388/0001-43
FIORENZANO COMÉRCIO
DE MEDICAMENTOS LTDA
Av. Prefeito Guiomar Lopes. 143
Cep 85602-510 Bairro Cristo Rei
Francisco Beltrão PARANÁ

DISPROBEL
DISTRIBUIDORA DE PRODUTOS FARMECEUTICOS BELTRAO LTDA
AMARILDO BASEGGIO & CIA. LTDA.
FONE: (46) 3524-2405
RUA: Santo Antonio, 151, 1º Andar
BAIRRO: Cristo Rei
CEP: 85602-000
Francisco Beltrao - Paraná
C.N.P.J. 82.291.311/0001-11
Insc. Est. 32102692-30
disprobel@wln.com.br

TOMADA DE PREÇOS Nº 004/2013

ANEXO VI – TERMO DE RENÚNCIA

RAZÃO SOCIAL: AMARILDO BASEGGIO & CIA LTDA

CNPJ Nº:82.291.311/0001-11

ENDERECO:RUA SANTO ANTONIO,151 FONE: 46-35242405

MUNICIPIO:FRANCISCO BELTRÃO EST. PARANA

O representante legal da empresa AMARILDO BASEGGIO & CIA LTDA, na qualidade de Proponente do procedimento licitatório sob a modalidade de TOMADA DE PREÇOS Nº 004/2013, instaurado pelo Município de Planalto, declara na forma e sob as penas impostas pela Lei nº 8.666/93, de 21 de junho de 1993, obrigando a empresa que representa, que não pretende recorrer da decisão da Comissão de Licitação, que julgou os documentos de habilitação, renunciando, assim, expressamente, ao direito de recurso da fase habilitatória e ao prazo respectivo, e concordando, em conseqüência, com o curso do procedimento licitatório, passando-se à abertura dos envelopes de proposta de preço dos proponentes habilitados.

Por ser a expressão da verdade, firmamos a presente.

FRANCISCO BELTRÃO,28 DE MAIO DE 2013.

AMARILDO BASEGGIO & CIA. LTDA.

NOME:AMARILDO BASEGGIO

RG: 3.473.159-4 CPF:453.313.169-72

CARGO:SOCIO

82.291.311/0001-11
Amarildo Baseggio
& Cia. Ltda.
Rua Santo Antonio, 151 Centro
85602-000 - Fco. Beltrão - Pr.

S & R DISTRIBUIDORA LTDA
RUA: REGENTE DIOGO A. FEIJO, 451-D
BAIRRO: SÃO CRISTOVÃO
Fone/Fax: (49) 3323-0360
E-mail: sr-distribuidora@brtubo.com.br
89.803/230 – CHAPECÓ – SANTA CATARINA
C.N.P.J. Nº 04.889.315/0001-92 / INSC. EST. Nº 254.494.854

PARA:

PREFEITURA MUNICIPAL DE PLANALTO

TERMO DE RENÚNCIA

(Lei Federal nº 8.666/93, art. 43, III)

A empresa abaixo assinada, participante do(a) TOMADA DE PREÇOS 004 /2013, por seu representante credenciado para o ato licitatório perante o órgão, declara, na forma e sob as penas da Lei Federal nº 8.666/93 e suas alterações, obrigando a empresa que respectivamente representa que não pretende recorrer da decisão da Comissão Permanente de Licitação, que julgou os documentos de habilitação preliminar, renunciando, assim, expressamente, ao direito de recurso e ao prazo respectivo, e concordando, em conseqüência, com o curso do procedimento licitatório, passando-se à abertura do envelope de proposta da licitante habilitada.

SERGIO JACIR PORTELA
SÓCIO/GERENTE
RG nº 3.450.055
CPF nº 182.633.649-49

04.889.315/0001-92
S&R DISTRIBUIDORA LTDA
Rua Regente Diogo A. Feijó, 451 D
Bairro: São Cristóvão CEP: 89 803-230
CHAPECÓ - SC

Chapecó-SC, 4 de junho de 2013.

Município de Planalto

Tomada de preços 4/2013

PROPOSTA DE FORNECIMENTO DE PRODUTOS / SERVIÇOS

CNPJ: 04.759.433/0001-86 **Fornecedor :** FERNAMED LTDA.
E-mail: fernamed@uol.com.br
Endereço : Rua Cassiano Jorge Fernandes 2058 - Vila Tolentino - Cascavel/PR - CEP 85802-240 **Telefone:** 45 3222-9489 **Fax:** 45 3222-9489 **Celular:**
Inscrição Estadual: 90256959-65 **Contador:** EDMUNDO TOLENTINO **Telefone contador:** 4532251210
Representante: **CPF:** . . - **RG:**
Endereço representante: **Telefone representante:**
E-mail representante:
Banco: **Agência:** **Conta:** **Data de abertura:**

Lote : 001 Lote 001

Nº Item	Descrição do Produto / Serviço	Qtde.	Unid.	Preço Máximo	Marca	Preço Unitário	Preço Total
001	AAS 100 mg	20.000,00	COM	0,014	IMEC	0,01	200,00
002	AAS 500 mg	5.000,00	COM	0,132	BALM LABOR	0,031	155,00
003	Aciclovir 200mg	1.500,00	COM	0,132	PRATI DONADUZZI	0,074	111,00
004	Ácido Fólico 5mg	4.000,00	COM	0,025	TKS	0,021	84,00
005	Acido valpróico 250 Mg	3.000,00	COM	0,40			0,00
006	Acido valproico 500mg	3.000,00	COM	0,75			0,00
007	Acido valpróico suspensão 250mg	100,00	FR	2,60	PRATI DONADUZZI	2,55	255,00
008	Agua destilada amp 10ml	1.000,00	FR	0,144	FARMACE	0,104	104,00
009	Albendazol 400 mg.	300,00	COM	0,27			0,00
010	Albendazol susp. 400 mg. frasco 10 mL	300,00	FR	1,35	PRATI DONADUZZI	1,17	351,00
011	Alendronato de Sódio 70 mg	500,00	COM	0,41			0,00
012	Ambroxol xarope adulto 30 mg, 100 ml	1.000,00	FR	1,60	HIPOLABOR	0,90	900,00
013	Ambroxol xarope pediátrico 100 mL	1.000,00	FR	1,40	HIPOLABOR	0,90	900,00
014	Aminofilina 100 mg	20.000,00	COM	0,06	HIPOLABOR	0,043	860,00
015	Aminofilina injetável 24 mg 10 mL IM/EV	150,00	AMP	1,03	FARMACE	0,572	85,80
016	Amitriptilina 25 mg comp.	25.000,00	COM	0,14	TEUTO	0,103	2.575,00
017	Amoxicilina + clav. de potássio cp 500/125 mg	1.000,00	COM	1,98	EMS	1,095	1.095,00
018	Amoxicilina 250 mg/ ml suspensão Oral 150 mg	400,00	FR	3,00	PRATI DONADUZZI	2,743	1.097,20
019	Amoxicilina 500 mg	5.000,00	CP	0,10	PRATI DONADUZZI	0,081	405,00
020	Atenol 50mg	20.000,00	COM	0,04	PRATI DONADUZZI	0,024	480,00
021	Azitromicina 500 mg	600,00	COM	0,42	PRATI DONADUZZI	0,40	240,00
022	Azitromicina pó susp.oral 40 mg/ml= fr:c/600mg 15 ml.	150,00	FR	2,75			0,00
023	Baclofeno 10 mg	3.000,00	COM	0,09	TEUTO	0,051	153,00
024	Benzil penicilina benzatina 1.200.000 Ui + diluente	200,00	AMP	0,85			0,00
025	Benzil penicilina benzatina 600.000 Ui+ diluente	200,00	AMP	0,85			0,00
026	Benzilpenicilina procaína 300.000 UI + Benzilpenicilina potássica 100.000 UI	300,00	UN	0,66	ARISTON	0,637	191,10
027	Benzoato de benzila 25%, 100 ml	100,00	FR	6,84			0,00
028	Besilato de anlodipino 5 mg	20.000,00	COM	0,03			0,00
029	Biperideno 2 mg	5.000,00	COM	0,16	CRISTALIA	0,091	455,00
030	Bisacodil 5 mg	4.000,00	COM	0,18			0,00
031	Bloqueador Solar 100 ml ou mais FPS 30	200,00	FR	10,00			0,00
032	Bromazepam 3 mg	20.000,00	COM	0,055			0,00
033	Brometo de ipratrópio + bromidrato de fenoterol 0,8 + 2mg/ml era 15ml	15,00	FR	10,00			0,00

FERNAMED LTDA
Gelson Martins Teixeira

PROPOSTA DE FORNECIMENTO DE PRODUTOS / SERVIÇOS

CNPJ: 04.759.433/0001-86 **Fornecedor :** FERNAMED LTDA. **E-mail:** fernamed@uol.com.br

Endereço : Rua Cassiano Jorge Fernandes 2058 - Vila Tolentino - Cascavel/PR - CEP 85802-240 **Telefone:** 45 3222-9489 **Fax:** 45 3222-9489 **Celular:**

Inscrição Estadual: 90256959-65 **Contador:** EDMUNDO TOLENTINO **Telefone contador:** 4532251210

Representante: **CPF:** . . - **RG:**

Endereço representante: **Telefone representante:**

E-mail representante:

Banco: **Agência:** **Conta:** **Data de abertura:**

Lote : 001 Lote 001

Nº Item	Descrição do Produto / Serviço	Qtde.	Unid.	Preço Máximo	Marca	Preço Unitário	Preço Total
034	Brometo de Ipratrópio 0,25 mg/ml solução p/ inalação - 20 ml	150,00	UN	0,75	TEUTO	0,715	107,25
035	Brometo de tiotropio 2,5mcg/dose c/60 doses (refil)	20,00	CX	207,16			0,00
036	Bromidrato de fenoterol 5mg/ml, solução para inalação 20ml.	200,00	FR	1,60			0,00
037	Bromoprida cp 10 mg	40.000,00	UN	0,10	PRATI DONADUZZI	0,087	3.480,00
038	Bromoprida gotas 4 mg/ml, frasco com 20 ml	1.000,00	FR	1,00	PRATI DONADUZZI	0,845	845,00
039	Budesonida spray nasal 32mcg	250,00	FR	18,74	BIOSINTETICA	14,91	3.727,50
040	Captopril 25 mg	60.000,00	COM	0,09	MARIOL	0,026	1.560,00
041	Carbamazepina 200 mg	10.000,00	COM	0,15	TEUTO	0,137	1.370,00
042	Carbamazepina CR 400 mg	1.000,00	COM	1,40			0,00
043	Carbamazepina suspensão 2% frasco 100 mL	200,00	FR	5,50	MEDLEY	3,77	754,00
044	Carbocisteina xarope infantil frasco 100 mL	800,00	FR	2,00	PRATI DONADUZZI	1,638	1.310,40
045	Carbonato de cálcio + vitamina D3 (600 mg cálcio/400 UI)	5.000,00	COM	0,12			0,00
046	Carbonato de lítio 300 mg	4.000,00	COM	0,18	HIPOLABOR	0,12	480,00
047	Carbosisteina xarope adulto 100 ml	1.000,00	FR	2,10	NATULAB	1,43	1.430,00
048	Carvedilol 12,5 mg	1.500,00	COM	0,15	TORRENT	0,10	150,00
049	Carvedilol 3,125 mg	3.000,00	COM	0,11	TORRENT	0,08	240,00
050	Carvedilol 6,25 mg	3.000,00	COM	0,13	TORRENT	0,09	270,00
051	Cefalexina cápsula ou comp. c/ 500 mg	5.000,00	UN	0,18			0,00
052	Cefalexina susp. oral 250 mg/5ml frasco 60 mL	200,00	FR	2,25	TEUTO	2,25	450,00
053	Ceftriaxona dissódica 1g IM, ampola + diluente	1.000,00	UN	2,20	TEUTO	1,56	1.560,00
054	Ceftriaxona dissódica 1g IV, ampola + diluente	500,00	AMP	1,75			0,00
055	Cetoconazol 200 mg	4.000,00	COM	0,10	PRATI DONADUZZI	0,081	324,00
056	Ciclobenzaprina 10 mg	40.000,00	COM	0,30	EMS	0,213	8.520,00
057	Cilostazol 100 mg	1.500,00	COM	0,401			0,00
058	Cimetidina 200 mg	5.000,00	COM	0,06	PRATI DONADUZZI	0,055	275,00
059	Cinarizina 75 mg	20.000,00	COM	0,14	RANBAXY	0,14	2.800,00
060	Citalopram 20 mg	8.000,00	COM	0,28	CRISTALIA	0,195	1.560,00
061	Claritromicina 500mg comprimido	2.800,00	COM	3,00			0,00
062	Clobazam 10 mg	4.000,00	COM	0,42			0,00
063	Clomipramina 25 mg	8.000,00	COM	0,75	EMS	0,74	5.920,00
064	Clonazepam cp 2 mg	15.000,00	UN	0,15	CRISTALIA	0,104	1.560,00
065	Clonazepam gotas 2,5 mg/ml	350,00	FR	2,25			0,00
066	cloranfenicol sol.oftálmica 4 mg/ml, 10 ml	160,00	FR	6,15			0,00
067	Cloreto de patássio sol.injetável a 19,1%,10ml.	50,00	AMP	0,28	ISOFARMA	0,154	7,70

FERNAMED LTDA
Gelson Martins Teixeira

Tomada de preços 4/2013

PROPOSTA DE FORNECIMENTO DE PRODUTOS / SERVIÇOS

CNPJ: 04.759.433/0001-86 **Fornecedor :** FERNAMED LTDA. **E-mail:** fernamed@uol.com.br

Endereço : Rua Cassiano Jorge Fernandes 2058 - Vila Tolentino - Cascavel/PR - CEP 85802-240 **Telefone:** 45 3222-9489 **Fax:** 45 3222-9489 **Celular:**

Inscrição Estadual: 90256959-65 **Contador:** EDMUNDO TOLENTINO **Telefone contador:** 4532251210

Representante: **CPF:** . . - **RG:**

Endereço representante: **Telefone representante:**

E-mail representante:

Banco: **Agência:** **Conta:** **Data de abertura:**

Lote : 001 Lote 001

Nº Item	Descrição do Produto / Serviço	Qtde.	Unid.	Preço Máximo	Marca	Preço Unitário	Preço Total
068	Cloreto de sódio 9mg/ml + cl. de benzalcônico 0,1 mg/ml sol nasal 30ml	1.500,00	FR	0,65			0,00
069	Cloridrato de amiodarona 200 mg	10.000,00	COM	0,35	GEOLAB	0,273	2.730,00
070	Cloridrato de bupropiona 150 mg	5.000,00	COM	0,90			0,00
071	Cloridrato de ciprofloxacino 500 mg.	4.000,00	COM	0,21			0,00
072	Cloridrato de lidocaína gel 2%, 30 g	300,00	TB	2,00	PHARLAB	1,456	436,80
073	cloridrato de lidocaína gel 2%, 30g	300,00	TB	2,00	PHARLAB	1,456	436,80
074	Cloridrato de metoclopramida 10 mg	12.000,00	COM	0,05	HIPOLABOR	0,04	480,00
075	Cloridrato de metoclopramida gotas 4 mg/ml, 10ml	500,00	FR	0,50	MARIOL	0,50	250,00
076	Cloridrato de propranolol 40 mg	30.000,00	COM	0,12	GEOLAB	0,02	600,00
077	Cloridrato de ranitidina 150 mg	8.000,00	COM	0,06	NATULAB	0,049	392,00
078	Cloridrato de tetracaina 1% + clor. de fenilefrina 0,1 % colirio 10ml	20,00	FR	9,00	ALLERGAN	7,24	144,80
079	Clorpromazina 100 mg	4.000,00	COM	0,22	CRISTALIA	0,134	536,00
080	Clorpromazina 25 mg	2.000,00	COM	0,19	CRISTALIA	0,18	360,00
081	clorpromazina gotas 40 mg/ml, 20 ml	150,00	FR	5,50	CRISTALIA	4,95	742,50
082	Clorpromazina injetável 25 mg ampola 5 ml	100,00	AMP	1,89	UNIAO QUIMICA	0,884	88,40
083	Colagenase + Cloranfenicol cr 30 gr	50,00	TB	16,00	CRISTALIA	12,09	604,50
084	Colirio acetato de fluormetolona 0,1% suspensão oftálmica estéril, 5ml	26,00	FR	17,76			0,00
085	Colírio carmelose sódica 5mg/ml, solução oftálmica estéril 15ml	12,00	FR	40,38			0,00
086	colirio de hipromelose 0,3% + dextrano 0,1%, 15ml	50,00	FR	10,98			0,00
087	colirio de Hipromelose 0,5% - 10 ml	100,00	FR	6,92			0,00
088	Colirio Maleato de timolol 0,3% - 10ml	50,00	FR	15,00			0,00
089	Deslanósido ampola 0,2mg/ml, 2ml	15,00	AMP	2,11	UNIAO QUIMICA	1,17	17,55
090	Desogestrel 75 mg caixa com 28	30,00	CX	26,27	LIBBS	25,98	779,40
091	Dexametasona creme 0,1%, 10g	1.000,00	TB	0,70	MULTILAB	0,507	507,00
092	Dexametasona elixir 0,5 mg/ml 5 mL 120 ml	800,00	FR	1,35	PRATI DONADUZZI	1,05	840,00
093	Dexametasona sol. injetavel 4 mg/ml, ampola 2,5 ml	200,00	FR	0,65			0,00
094	Dexametazona sol.oftálmica 1 mg/ml, 5ml	150,00	FR	5,25			0,00
095	Dexclorfeniramina sol. oral 2 mg/5 mL 100 mL	500,00	FR	1,20	NATULAB	0,91	455,00
096	Diazepam 5mg	5.000,00	COM	0,04	SANTISA	0,033	165,00
097	Diazepam injetável 5mg/ml 2 mL	50,00	AMP	0,75	TEUTO	0,415	20,75
098	Diazepan 10 mg	20.000,00	COM	0,04			0,00
099	Diclofenaco 15 mg/ml gotas	800,00	FR	2,00	VITAPAN	1,69	1.352,00
100	Diclofenaco potássico 50 mg	25.000,00	COM	0,04	MULTILAB	0,032	800,00
101	Diclofenaco sódico 50 mg	30.000,00	COM	0,02	VITAMED	0,016	480,00

FERNAMED LTDA
Gelson Martins Teixeira

Município de Planalto

Tomada de preços 4/2013

PROPOSTA DE FORNECIMENTO DE PRODUTOS / SERVIÇOS

CNPJ: 04.759.433/0001-86 **Fornecedor :** FERNAMED LTDA. **E-mail:** fernamed@uol.com.br

Endereço : Rua Cassiano Jorge Fernandes 2058 - Vila Tolentino - Cascavel/PR - CEP 85802-240 **Telefone:** 45 3222-9489 **Fax:** 45 3222-9489 **Celular:**

Inscrição Estadual: 90256959-65 **Contador:** EDMUNDO TOLENTINO **Telefone contador:** 4532251210

Representante: **CPF:** . . - **RG:** **Telefone representante:**

Endereço representante:

E-mail representante:

Banco: **Agência:** **Conta:** **Data de abertura:**

Lote : 001 Lote 001

Nº Item	Descrição do Produto / Serviço	Qtde.	Unid.	Preço Máximo	Marca	Preço Unitário	Preço Total
102	Diclofenaco sódico injetavel. 75mg/3mL	1.500,00	AMP	0,77	FARMACE	0,715	1.072,50
103	Digoxina 0,25 mg	10.000,00	COM	0,04			0,00
104	Diltiazem (cloridrato) 60 mg	1.500,00	COM	0,12	TEUTO	0,111	166,50
105	Diltiazen (cloridrato) 120mg SR	1.500,00	COM	1,38			0,00
106	Dimenidrinato + cloridrato de piridoxina 50/50 mg/ml, 1 ml	300,00	AMP	1,70	UNIAO QUIMICA	1,345	403,50
107	Dimeticona gotas 75mg/ml, frasco com10 mL	1.500,00	FR	0,80	TEUTO	0,642	963,00
108	Dipirona cp 500 mg	30.000,00	COM	0,08	PRATI DONADUZZI	0,065	1.950,00
109	Dipirona injetável 500 mg/ml, 2 ml	500,00	AMP	1,03	TEUTO	0,574	287,00
110	Dipirona sódica gotas 500mg/ml frasco com 10 ml	1.500,00	FR	0,65	MARIOL	0,507	760,50
111	Dipropionato de betametasona + fosfato. dissódico de betametasona 5mg/2mg/ml ampola 1 ml	1.500,00	AMP	1,80	PHARLAB	1,80	2.700,00
112	Divalproato de sódio 500 mg ER (liberaçao controlada)	1.500,00	COM	1,96			0,00
113	Enalabril 10mg - comprimido	40.000,00	COM	0,06	BELFAR	0,052	2.080,00
114	Enalabril 20 mg	80.000,00	COM	0,07	CIMED	0,052	4.160,00
115	Enoxaparina Sódica 40mg/0,8ml	30,00	AMP	22,23	BLAUSIEGEL	9,36	280,80
116	Enoxaparina Sódica 80mg/0,8ml	30,00	AMP	35,38	ASPEN	19,66	589,80
117	Epinefrina 1 mg/ml IM/EV/SC, ampola 1 ml	25,00	AMP	3,60	HIPOLABOR	1,01	25,25
118	Espironolactona 25 mg - comprimido	3.000,00	COM	0,15	EMS	0,134	402,00
119	Estrogênio Conjugado 0,625 mg - cartela com 28 drageas	35,00	CT	33,00	WYETH	29,90	1.046,50
120	Fenitoina 100 mg	3.000,00	COM	0,07			0,00
121	Fenitoína injetável 50mg/ml	50,00	COM	1,591	TEUTO	0,70	35,00
122	Fenobarbital 100 mg	6.000,00	COM	0,07			0,00
123	Fenobarbital 40 mg/ml solução oral 20ml	50,00	FR	2,25	CRISTALIA	1,82	91,00
124	fenobarbital injatável	30,00	AMP	1,98	UNIAO QUIMICA	1,10	33,00
125	Fenoterol (bromidrato) 5 mg/mL 20 mL	500,00	FR	1,60			0,00
126	Finasterida 5mg - comprimido	3.000,00	COM	0,35	EMS	0,23	690,00
127	Fitomenadiona solução injetável 10 mg/ml intravenoso, 1 ml	60,00	AMP	1,732	CRISTALIA	0,75	45,00
128	Fluconazol 150mg	400,00	COM	0,25			0,00
129	Flunitrazepan 1mg comp.	1.500,00	COM	0,29			0,00
130	Fluoxetina 20 mg cp	30.000,00	COM	0,15	TEUTO	0,104	3.120,00
131	Fluoxetina 20 mg/ml frasco com 20 ml	60,00	FR	11,97	MEDLEY	7,00	420,00
132	Fórmula infantil de partida para lactentes de 0-6 meses com predominância protética da proteína do soro do leite; é acrescida de óleos vegetaismaltodextrina e enriquecida com vitaminas, minerais, ferro, selenio e outros	200,00	LATA	19,08			0,00

FERNAMED LTDA
Gelson Martins Teixeira

Município de Planalto

Tomada de preços 4/2013

PROPOSTA DE FORNECIMENTO DE PRODUTOS / SERVIÇOS

CNPJ: 04.759.433/0001-86 **Fornecedor :** FERNAMED LTDA. **E-mail:** fernamed@uol.com.br

Endereço : Rua Cassiano Jorge Fernandes 2058 - Vila Tolentino - Cascavel/PR - CEP 85802-240 **Telefone:** 45 3222-9489 **Fax:** 45 3222-9489 **Celular:**

Inscrição Estadual: 90256959-65 **Contador:** EDMUNDO TOLENTINO **Telefone contador:** 4532251210

Representante: **CPF:** . . - **RG:** **Telefone representante:**

Endereço representante:

E-mail representante:

Banco: **Agência:** **Conta:** **Data de abertura:**

Lote : 001 Lote 001

Nº Item	Descrição do Produto / Serviço	Qtde.	Unid.	Preço Máximo	Marca	Preço Unitário	Preço Total
	elementos. lata com 40g.						0,00
133	Fórmula infantil de seguimento para lactentes de 6-12 meses com predominancia protética de soro de leite; é acrescida de óleos e vegetais, maltodextrina e enriquecida com vitaminas, minerais, ferro e outros elementos. Lata com 400g.	200,00	LATA	16,31			0,00
134	Fosfato de codeína 30 mg	2.000,00	COM	1,00		3,00	300,00
135	Fosfato sódico de prednisolona solução oral 3mg/ml	100,00	FR	3,00	PRATI DONADUZZI	0,045	675,00
136	Furosemida 40 mg cp	15.000,00	COM	0,05	PRATI DONADUZZI	0,45	45,00
137	Furosemida injetável 40 mg ,2 ml	100,00	AMP	0,534	TEUTO	0,72	1.080,00
138	Gabapentina 300 mg - comprido	1.500,00	COM	1,86	RANBAXY	0,26	52,00
139	Gentamicina 80 mg	200,00	AMP	0,42	HIPOLABOR	0,02	400,00
140	Glibenclamida 5 mg	20.000,00	COM	0,03	GEOLAB	0,15	45,00
141	Glicose hipertônica 50% 10 ml	300,00	AMP	0,234	ISOFARMA	0,091	273,00
142	Haloperidol 5 mg	3.000,00	COM	0,10	CRISTALIA	4,60	230,00
143	Haloperidol decanoato 50mg/ml, ampola 1 ml	50,00	COM	6,50	UNIAO QUIMICA	2,86	171,60
144	Haloperidol gotas, 2mg/ml, 20ml genérico	60,00	FR	3,25	UNIAO QUIMICA	0,48	48,00
145	Haloperidol injetável 5 mg/ml - 1ml	100,00	AMP	0,851	TEUTO	0,091	327,60
146	Halopiredol 1 mg	3.600,00	COM	0,164	CRISTALIA		0,00
147	Heparina sódica solução injetável subcutânea 5000 UI/ 0,25ml, 0,25 ml	150,00	AMP	1,14		0,025	750,00
148	Hidroclorotiazida 25 mg	30.000,00	COM	0,03	PRATI DONADUZZI	1,30	1.950,00
149	hidróxido de aluminio +magnesio 60/40 mg/ml com 150 ml ou mais	1.500,00	FR	1,40	NATULAB		0,00
150	Hidróxido de aluminio 300 mg comp	2.000,00	COM	0,20		0,715	143,00
151	Hioscina composta 4/500 mg/ml ampola 5 ml	200,00	AMP	1,00	HIPOLABOR	0,14	2.800,00
152	Hioscina composta 10 mg	20.000,00	COM	0,20	PRATI DONADUZZI	0,165	1.320,00
153	Hioscina simples 10 mg	8.000,00	COM	0,18	BELFAR	0,688	137,60
154	Hioscina simples inj. 20 mg ampola 1 mL	200,00	AMP	1,00	HIPOLABOR	0,051	765,00
155	Ibuprofeno 300 mg	15.000,00	COM	0,08	MULTILAB	0,078	624,00
156	Ibuprofeno 600 mg cp	8.000,00	COM	0,09	PRATI DONADUZZI		0,00
157	Ibuprofeno gotas 50 mg/ml gotas 30 mL	550,00	FR	1,10			0,00
158	Imipramina 25 mg cp	20.000,00	COM	0,055		0,39	585,00
159	itraconazol 100mg	1.500,00	COM	0,70	PRATI DONADUZZI		0,00
160	Ivermectina 6 mg	500,00	COM	0,33			0,00
161	Lactulose sol. oral 667 mg/ml 120ml	250,00	FR	10,00			0,00
162	Levodopa + Benserazida 100/25 HBS - COMP	1.000,00	COM	1,35			0,00
163	Levodopa + Benserazida 200/50 - comprimido	1.200,00	COM	1,80			

FERNAMED LTDA
Gelson Martins Teixeira

Município de Planalto

Tomada de preços 4/2013

PROPOSTA DE FORNECIMENTO DE PRODUTOS / SERVIÇOS

CNPJ: 04.759.433/0001-86 **Fornecedor :** FERNAMED LTDA.

E-mail: fernamed@uol.com.br

Endereço : Rua Cassiano Jorge Fernandes 2058 - Vila Tolentino - Cascavel/PR - CEP 85802-240 **Telefone:** 45 3222-9489 **Fax:** 45 3222-9489 **Celular:**

Inscrição Estadual: 90256959-65 **Contador:** EDMUNDO TOLENTINO **Telefone contador:** 4532251210

Representante: **CPF:** . . - **RG:**

Endereço representante: **Telefone representante:**

E-mail representante:

Banco: **Agência:** **Conta:** **Data de abertura:**

Lote : 001 Lote 001

Nº Item	Descrição do Produto / Serviço	Qtde.	Unid.	Preço Máximo	Marca	Preço Unitário	Preço Total
164	Levodopa + Beserazida 100/25 comp. Disp.	900,00	COM	1,35			0,00
165	Levodopa + Carbidopa 250/25 - comprimido	1.000,00	COM	0,40			0,00
166	Levonorgestrel + etinilestradiol 0,15mg/0,03mg cartela com 21 cp	1.500,00	CT	1,10			0,00
167	Levotiroxina sódica 100 mg	5.000,00	COM	0,19	MERCK	0,16	800,00
168	Levotiroxina sódica 25 mcg	5.000,00	COM	0,20	MERCK	0,169	845,00
169	Levotiroxina sódica 50 mg	5.000,00	COM	0,19	MERCK	0,188	940,00
170	Loratadina 10mg	5.000,00	COM	0,062	GEOLAB	0,056	280,00
171	Loratadina xarope 1mg/ml, 100ml	200,00	FR	1,95	PRATI DONADUZZI	1,51	302,00
172	Losartana Potássica 50mg comprimido	35.000,00	COM	0,061	PRATI DONADUZZI	0,061	2.135,00
173	Maleato de metilergometrina 0,125 mg	720,00	FR	0,45			0,00
174	Maleato de metilergometrina 0,2mg/ml, SC/EV/IM, ampola 1 ml	40,00	AMP	0,902			0,00
175	Manitol 20% solução injetável 250 ml sistema fechado	150,00	FR	5,35	FARMACE	3,75	562,50
176	Meloxicam cp 15 mg	15.000,00	COM	0,07	PRATI DONADUZZI	0,057	855,00
177	Mesilato de Doxazosina 2mg	15.000,00	COM	0,173	EMS	0,119	1.785,00
178	Metformina 850 mg	20.000,00	COM	0,07	PRATI DONADUZZI	0,059	1.180,00
179	Metildopa 250 mg comprimidos	15.000,00	COM	0,14	LABORIS	0,12	1.800,00
180	Metildopa 500 mg	25.000,00	COM	0,20	LABORIS	0,156	3.900,00
181	Metilfenidato 10 mg - comprimidos	7.000,00	COM	1,70	NOVARTIS	1,23	8.610,00
182	Metoclopramida gotas 4 mg/mL, frasco com 10ml	500,00	FR	0,50			0,00
183	Metoclopramida injet. 10mg/2 ml , amp. 2ml	500,00	AMP	0,25			0,00
184	Metronidazol 250 mg	4.000,00	COM	0,072	PRATI DONADUZZI	0,061	244,00
185	Metronidazol geléia vaginal 100 mg/g. 50 g	30,00	TB	3,25			0,00
186	Neomicina + bacitracina. pomada 10 g	1.300,00	TB	1,00	MULTILAB	0,78	1.014,00
187	Nifedipina 20 mg Retard	30.000,00	COM	0,10	LABORIS	0,055	1.650,00
188	Nimesulide 100 mg cp	35.000,00	COM	0,04	VITAPAN	0,033	1.155,00
189	Nimesulide gotas 50mg / ml frasco com 15 ml	500,00	FR	1,10	PRATI DONADUZZI	0,949	474,50
190	Nimodipina 30 mg	7.000,00	COM	0,487	VITAPAN	0,169	1.183,00
191	Nistatina creme vaginal 100.000 UI com 60g+ aplicadores	500,00	TB	3,10	MULTILAB	2,73	1.365,00
192	Nistatina suspensão 100.000 UI 50 ml	200,00	FR	1,80			0,00
193	Nitrato de Miconazol creme dermatológico 28 g	200,00	TB	3,089			0,00
194	Nitrofurantoína 100 mg	2.000,00	COM	0,15			0,00
195	Nitrofurazona creme 500g	60,00	PT	10,98	PRATI DONADUZZI	6,06	363,60
196	Norfloxacino 400 mg	4.500,00	COM	0,15	MULTILAB	0,13	585,00
197	Nortriptilina 25 mg	6.000,00	COM	0,32	RANBAXY	0,217	1.302,00

FERNAMED LTDA
Gelson Martins Teixeira

Município de Planalto

Tomada de preços 4/2013

PROPOSTA DE FORNECIMENTO DE PRODUTOS / SERVIÇOS

CNPJ: 04.759.433/0001-86 **Fornecedor :** FERNAMED LTDA.

E-mail: fernamed@uol.combr

Endereço : Rua Cassiano Jorge Fernandes 2058 - Vila Tolentino - Cascavel/PR - CEP 85802-240 **Telefone:** 45 3222-9489 **Fax:** 45 3222-9489 **Celular:**

Inscrição Estadual: 90256959-65 **Contador:** EDMUNDO TOLENTINO **Telefone contador:** 4532251210

Representante: **CPF:** . . - **RG:**

Endereço representante: **Telefone representante:**

E-mail representante:

Banco: **Agência:** **Conta:** **Data de abertura:**

Lote : 001 Lote 001

Nº Item	Descrição do Produto / Serviço	Qtde.	Unid.	Preço Máximo	Marca	Preço Unitário	Preço Total
198	Odansetrona 4 mg- comprimido	1.000,00	COM	2,00			0,00
199	Omeprazol sódico 40 mg	50.000,00	CP	0,05			0,00
200	Oxcarbazepina 300 mg comprimido	5.000,00	COM	0,65	RANBAXY	0,39	1.950,00
201	Oxido de zinco e vitamina D creme 45 mg	800,00	TB	2,00	VITAPAN	1,69	1.352,00
202	Pantoprazol Sódico 40 mg	20.000,00	COM	0,32	VITAPAN	0,27	5.400,00
203	Paracetamol 200 mg /ml c/ 15 ml	1.500,00	FR	0,55	NATULAB	0,481	721,50
204	Paracetamol 500 mg	60.000,00	COM	0,041	BALM LABOR	0,039	2.340,00
205	Paroxetina 20 mg capsula ou comp.	30.000,00	COM	0,26	CRISTALIA	0,22	6.600,00
206	Permanganato de potássio 100 mg	5.000,00	COM	0,08	MARIOL	0,05	250,00
207	piroxican 20 mg	8.000,00	COM	0,10	PRATI DONADUZZI	0,07	560,00
208	Policresuleno + cloridrato de cinchocaína pomada 30 g + aplicadores	100,00	TB	31,90			0,00
209	Policresuleno 36%, frasco c/ 12 ml	20,00	FR	13,70			0,00
210	Polivitamínico solução oral 100 ml	1.000,00	FR	5,00			0,00
211	Prednisona 20 mg generico	3.000,00	COM	0,17	CRISTALIA	0,12	360,00
212	Prednisona 5 mg genérico	2.000,00	COM	0,17			0,00
213	Prometazina 25mg - comprimido	6.000,00	COM	0,07			0,00
214	Prometazina Inj. 50mg/ 2ml	200,00	AMP	1,30	SANVAL	0,78	156,00
215	Propatilnitrato 10 mg	25.000,00	COM	0,28			0,00
216	Ranitidina injetável 25mg/ml 2ml	400,00	AMP	0,702	TEUTO	0,55	220,00
217	Ranitidina xarope 150 mg/10ml frasco com 120 ml	60,00	FR	6,25			0,00
218	Risperidona 1 mg	7.000,00	COM	0,14	TORRENT	0,069	483,00
219	Risperidona 2 mg	12.000,00	COM	0,18	TORRENT	0,085	1.020,00
220	Risperidona sol oral 1mg/ml, frasco 30ml	60,00	FR	34,90	PRATI DONADUZZI	27,56	1.653,60
221	Sais de reidratação oral, pó para solução oral 27,9g	200,00	UN	0,40	NATULAB	0,364	72,80
222	Sertralina, cloridrato 50 mg	35.000,00	COM	0,38	TORRENT	0,129	4.515,00
223	Sinvastatina 20 mg	20.000,00	COM	0,14	LABORIS	0,072	1.440,00
224	Soro fisiológico 1000 mL, sistema fechado	200,00	FR	3,25	EUROFARMA	2,99	598,00
225	soro fisiológico 250 ml, sistema fechado	600,00	FR	1,85	EUROFARMA	1,67	1.002,00
226	Soro fisiológico 500 mL, sistema fechado	1.000,00	FR	2,15	EUROFARMA	1,99	1.990,00
227	Soro fisiologico para nebulizaçao 100 ml	800,00	FR	1,56			0,00
228	Soro glicosado 5% 250ml, sistema fechado	300,00	FR	1,90	FARMACE	1,75	525,00
229	Soro glicosado 5% 500 mL, sistema fechado	800,00	FR	2,25	EUROFARMA	2,05	1.640,00
230	Succinato de Metoprolol 100 mg (liberação controlada)	2.500,00	COM	1,60			0,00
231	Succinato de Metoprolol 25 mg (liberação controlada)	3.600,00	COM	0,513			0,00

FERNAMED LTDA
Gelson Martins Teixeira

Município de Planalto

Tomada de preços 4/2013

PROPOSTA DE FORNECIMENTO DE PRODUTOS / SERVIÇOS

CNPJ: 04.759.433/0001-86 **Fornecedor :** FERNAMED LTDA.
E-mail: fernamed@uol.com.br
Endereço : Rua Cassiano Jorge Fernandes 2058 - Vila Tolentino - Cascavel/PR - CEP 85802-240 **Telefone:** 45 3222-9489 **Fax:** 45 3222-9489 **Celular:**
Inscrição Estadual: 90256959-65 **Contador:** EDMUNDO TOLENTINO **Telefone contador:** 4532251210
Representante: **CPF:** . . - **RG:** **Telefone representante:**
Endereço representante:
E-mail representante:
Banco: **Agência:** **Conta:** **Data de abertura:**

Lote : 001 Lote 001

Nº Item	Descrição do Produto / Serviço	Qtde.	Unid.	Preço Máximo	Marca	Preço Unitário	Preço Total
232	Succinato de Metoprolol 50 mg (liberação controlada)	2.500,00	COM	0,62			0,00
233	Succinato sódico de hidrocortisona 500mg injetável 500 mg	50,00	AMP	7,96	ARISTON	4,42	221,00
234	Sulfadiazina de prata creme dermatólogico 10mg/g, 30g	150,00	TB	3,00	PRATI DONADUZZI	2,55	382,50
235	Sulfametaxazol + trimetropima 400mg/80 mg cp	5.000,00	COM	0,08	PRATI DONADUZZI	0,061	305,00
236	Sulfametoxazol + trimetoprima susp. 40mg/8mg/ml, 100 ml	150,00	FR	1,40			0,00
237	Sulfato de salbutamol aerossol 120 mcg/dose com 200 doses	100,00	FR	6,50			0,00
238	Sulfato de salbutamol xarope 0,4mg/ml, 100ml	1.000,00	FR	1,30	NATULAB	0,90	900,00
239	Sulfato Ferroso 40mg - comprimido	6.000,00	COM	0,042	PRATI DONADUZZI	0,035	210,00
240	Tamsulosina 0,4mg	900,00	COM	4,23			0,00
241	Tartarato de brimonidina 2mg/ml, solução oftálmica, 5ml	20,00	FR	18,00			0,00
242	Tetraciclina 500 mg	4.000,00	CP	0,15			0,00
243	Tetraciclina cápsula 250 mg	5.000,00	CP	0,15			0,00
244	Tiamazol 5 mg	2.000,00	COM	0,33			0,00
245	Tioridazina 50 mg	3.000,00	COM	0,50	UNIAO QUIMICA	0,455	1.365,00
246	Varfarina Sódica 5 mg	2.000,00	COM	0,14	TEUTO	0,137	274,00
247	venlafaxina (cloridrato de) 150 mg	2.000,00	CP	3,00			0,00
248	Venlafaxina (cloridrato de) 75 mg	2.000,00	COM	1,80	RANBAXY	0,623	1.246,00
249	Verapamil 80 mg	4.000,00	COM	0,07	PRATI DONADUZZI	0,055	220,00
250	Vitamina A 50000 UI + Vitamina D 10000 UI gotas 10 ml	150,00	FR	3,744			0,00
251	Vitamina complexo B injetável c/ 2 mL	600,00	AMP	0,80	HYPOFARMA	0,60	360,00
252	Xinafoato de salmeterol + proprionato de fluticasona 50/250 mm/dose 60	15,00	FR	62,38			0,00
253	Xinafoato de salmeterol 25mcg+fluticasona 50 mcg 120 doses	15,00	FR	58,85			0,00

PREÇO TOTAL DO LOTE : **170.322,60**

Lote : 002 Lote 002

Nº Item	Descrição do Produto / Serviço	Qtde.	Unid.	Preço Máximo	Marca	Preço Unitário	Preço Total
001	Abaixador de língua de madeira pcte c/100 unidades	50,00	PCTE	2,65			0,00
002	Água oxigenada 10 vol. 1000 mL	30,00	FR	3,85			0,00
003	Agulha 25 x 7 cx com 100 un	20,00	CX	4,25			0,00
004	Agulha 25 x 8 cx com 100 un	20,00	CX	4,25			0,00
005	Álcool etílico 70% 1 litro	200,00	FR	3,65			0,00
006	Álcool gel 70% 1000ml	20,00	FR	5,80			0,00
007	Algodão hidrófilo rolo c/ 500 g	40,00	UN	8,90			0,00

FERNAMED LTDA
Gelson Martins Teixeira

3/6/2013 20:28:13

Município de Planalto

Tomada de preços 4/2013

PROPOSTA DE FORNECIMENTO DE PRODUTOS / SERVIÇOS

CNPJ: 04.759.433/0001-86 **Fornecedor :** FERNAMED LTDA.

E-mail: fernamed@uol.com.br

Endereço : Rua Cassiano Jorge Fernandes 2058 - Vila Tolentino - Cascavel/PR - CEP 85802-240 **Telefone:** 45 3222-9489 **Fax:** 45 3222-9489 **Celular:**

Inscrição Estadual: 90256959-65 **Contador:** EDMUNDO TOLENTINO **Telefone contador:** 4532251210

Representante: **CPF:** . . - **RG:**

Endereço representante: **Telefone representante:**

E-mail representante:

Banco: **Agência:** **Conta:** **Data de abertura:**

Lote : 002 Lote 002

Nº Item	Descrição do Produto / Serviço	Qtde.	Unid.	Preço Máximo	Marca	Preço Unitário	Preço Total
008	Alimento em pó, fórmula infantil especial, segurança na substituição da proteína animal. 100% proteína isolada de soja. Indicado nos casos de alergia à proteína do leite de vaca. Indicado a partir 06 meses de vida, sem comprometimento do trato gastrintestinal. Composição: Maltodextrina, proteína isolada de soja (fonte protéica), oleína de palma, óleo de soja, óleo de coco, sais minerais (fosfato de cálcio, citrato de cálcio, cloreto de potássio, fosfato de magnésio, citrato de potássio, cloreto de sódio, sulfato de zinco, sulfato ferroso, sulfato de cobre, iodeto de potássio), óleo de girassol, vitaminas (vitamina C, niacina, vitamina E, pantotenato de cálcio, vitamina A, vitamina B2, vitamina B6, vitamina B1, vitamina D, vitamina K, ácido fólico, biotina, vitamina B12), metionina, cloreto de colina, taurina, L-carnitina e regulador de acidez hidróxido de potássio. Não contem glútem nem leite e produtos lácteos - lata com 400 g	120,00	UN	28,54			0,00
009	alimento nutricionalmente completo para uso oral ou eteral. Normocalórico, normoproteíco e normolípidico, indicado para crianças de 1 a 10 anos de idadesem problemas de absorção e que necessitem de nutrição especializada para recuperação e manutenção do estado nutricional: inadequação alimentar associada ou não á diversas clinicas; déficit de crescimento e baixo peso; desnutrição; intolerância a lactose. 446 Kcal em 100g distribuição energética: 12% proteínas sendo 50% proteína de soro de leite e 50% caseinato de potássio obtido do leite de vaca, 35% carboidratos sendo 66% maltoxtrina e 34% sacarose, 53% gorduras sendo 41% óleo de girassol, 25% óleo de canola 20% TCM, 7% óleo de milho, 5% lecitina de soja gordura láctea. osmolaridade: 308 mOsm/Kg de água. Não contém glútem e lactose. Sabor baunilha, lata 400g.	200,00	LATA	39,23			0,00
010	Almotolia transparente 250ml, bico reto	20,00	UN	1,45			0,00
011	Almotolia transparente 500ml, bico reto	20,00	UN	1,56			0,00
012	Anest. Clor. lidocaina e fenil. tubetes 3% c/ 50	30,00	CX	35,00			0,00
013	Anest. lidocaína sem vaso A 2% c/50 tb	20,00	CX	35,00			0,00
014	Aparelho de pressão adulto cinza naylon velcro forte e resistente durashock DS44 com selo INMETRO	6,00	UN	485,00			0,00
015	Atadura de Crepe 10 cm 13 fios	3.000,00	UN	0,52			0,00
016	Atadura de Crepe 15 cm 13 fios	600,00	UN	0,78			0,00
017	Bolsa coletora de urina sistema fechado 2 litros	50,00	UN	3,25			0,00
018	Bota de unna flexível pronto uso 10,1 m de comp. 7,6cm de larg.	60,00	ROL	38,50			0,00
019	Braçadeira c/ manga. fecho metal adulto 2L	5,00	UN	26,50			0,00
020	Cabo de bisturi INOX nº 4	5,00	UN	5,50			0,00
021	Cabo de bisturi INOX nº 7	5,00	UN	5,50			0,00
022	catéter intravenoso periférico teflon 20 g	60,00	UN	0,58			0,00
023	catéter intravenoso periférico teflon 22 g	60,00	UN	0,58			0,00

FERNAMED LTDA
Gelson Martins Teixeira

Tomada de preços 4/2013

PROPOSTA DE FORNECIMENTO DE PRODUTOS / SERVIÇOS

CNPJ: 04.759.433/0001-86 **Fornecedor :** FERNAMED LTDA. **E-mail:** fernamed@uol.com.br

Endereço : Rua Cassiano Jorge Fernandes 2058 - Vila Tolentino - Cascavel/PR - CEP 85802-240 **Telefone:** 45 3222-9489 **Fax:** 45 3222-9489 **Celular:**

Inscrição Estadual: 90256959-65 **Contador:** EDMUNDO TOLENTINO **Telefone contador:** 4532251210

Representante: **CPF:** . . - **RG:** **Telefone representante:**

Endereço representante:

E-mail representante:

Banco: **Agência:** **Conta:** **Data de abertura:**

Lote : 002 Lote 002

Nº Item	Descrição do Produto / Serviço	Qtde.	Unid.	Preço Máximo	Marca	Preço Unitário	Preço Total
024	catéter intravenoso periférico teflon 24 g	60,00	UN	0,60			0,00
025	Catéter nasal tipo óculos, tamanho único , esterilizado a raio gama, e embalado individualmente em saco plástico	300,00	UN	0,98			0,00
026	Colar Cervical rígido para resgate em PVC tam G	10,00	UN	40,00			0,00
027	Colar Cervical rígido para resgate em PVC tam M	10,00	UN	40,00			0,00
028	Colar Cervical rígido para resgate PVC tam P	10,00	UN	40,00			0,00
029	Coletor material perfurocortante descartável em pacote com 10 unidades 20 litros	10,00	CX	42,00			0,00
030	Coletor material perfurocortante descartável em pacote com 10 unidades 13 litros	10,00	CX	34,50			0,00
031	Compressa de gaze 7,5x7,5 13 fios c/500 unidades	300,00	PCTE	8,50			0,00
032	Equipo macrogotas para alimentação enteral, dispositivo para infusão, controle de fluxo e dosagem de soluções enterais conecta o recipiente de soluções (frasco ou bolsa) a sonda de alimentação enteral e viabiliza o controle de fluxo de soluções . características gerais: composiçao básica lanceta perfurocortante para coneção ao recipiente de solução câmara flexível para visualização gotejamento extensão em PVC azul que evita conexão acidental com acesso venoso, controlador de fluxo tipo pinça rolete, conexão Luer ou conector escalonado específico para administraçao de soluções enterais	200,00	UN	1,25			0,00
033	Equipo macrogotas rol. Flash-Ball	1.000,00	UN	0,68			0,00
034	Esparadrapo impermeável 10 cm/4,5 cm com capa	50,00	ROL	5,85			0,00
035	Espéculo vaginal descartável lubrificado estéril grau cirúrgico P	250,00	UN	0,98			0,00
036	Espéculo vaginal lubrificado estéril grau cirúrgico M	700,00	UN	0,98			0,00
037	estensor intermediário estéril de 2 ou 4 vias p/ administração de medicação parenteral compatível.	150,00	UN	2,00			0,00
038	Estetoscopio adulto duo Sonic Bd	10,00	UN	12,50			0,00
039	extensão 1,2 m com máscara para umidificador adulto	20,00	UN	6,00			0,00
040	Extensão p/ oxigenio silicone metro	50,00	M	8,45			0,00
041	Filme Raio X = 18 X 24 verde c/100	12,00	CX	78,00			0,00
042	Filme Raio X = 24 X 30 verde c/100	12,00	CX	130,00			0,00
043	Filme Raio X = 30 X 40 verde c/100	12,00	CX	215,00			0,00
044	Filme Raio X = 35x35 verde c/100	12,00	CX	225,00			0,00
045	Filme Raio X 35 x 43 verde c/100	12,00	CX	275,00			0,00
046	Fio catgut cromado 2-0 30 mm agulhado caixa c/ 24	2,00	CX	68,00			0,00
047	Fio catgut simples 2-0 30 mm agulhado caixa c/ 24	2,00	CX	68,00			0,00

FERNAMED LTDA
Gelson Martins Teixeira

Tomada de preços 4/2013

PROPOSTA DE FORNECIMENTO DE PRODUTOS / SERVIÇOS

CNPJ: 04.759.433/0001-86 **Fornecedor :** FERNAMED LTDA. **E-mail:** fernamed@uol.com.br

Endereço : Rua Cassiano Jorge Fernandes 2058 - Vila Tolentino - Cascavel/PR - CEP 85802-240 **Telefone:** 45 3222-9489 **Fax:** 45 3222-9489 **Celular:**

Inscrição Estadual: 90256959-65 **Contador:** EDMUNDO TOLENTINO **Telefone contador:** 4532251210

Representante: **CPF:** . . - **RG:**

Endereço representante: **Telefone representante:**

E-mail representante:

Banco: **Agência:** **Conta:** **Data de abertura:**

Lote : 002 Lote 002

Nº Item	Descrição do Produto / Serviço	Qtde.	Unid.	Preço Máximo	Marca	Preço Unitário	Preço Total
048	Fio catgut simples 4-0 30 mm agulhado caixa c/ 24	2,00	CX	68,00			0,00
049	Fio mononylon 2-0 agulhado caixa c/24	6,00	CX	18,50			0,00
050	Fio mononylon 3-0 agulhado caixa c/ 24	6,00	CX	18,50			0,00
051	Fio mononylon 4-0 agulhado c/20	6,00	CX	18,50			0,00
052	fita adesiva cirurgica hipoalergenica microporosa 5cm/10m	60,00	UN	4,90			0,00
053	Fita para autoclave 19mm x 30m	50,00	UN	3,25			0,00
054	Fixador 40 lts Processadora RAIO X 8T1460	12,00	GL	125,50			0,00
055	Fórmula infantil isenta de lactose para lactentes de 0 a 12 meses, com proteínas mododficadas em sua relação caseína/proteína do soro de leite (40:60) enriquecida com nucleotídeos, Lc-Pufas DHA e ARA, ferro e vitaminas. Densidade calórica: 67Kcal/100ml. Distribuição calórica: 10% protrína, 45% carboidratos, 45% gorduras. Carboidratos: 100% maltodextrina. Osmolaridade: 178mOms/Kg. Lata 400g.	120,00	LATA	41,31			0,00
056	Fórmula infantil isenta de lactose, com 100% de maltodextrina para lactentes com intolerância a lactose contendo: maltodextrina, oleína de palma, proteína de soro de leite, caseinato de potássio, óleo de canola, óleo de coco, óleo de milho, fosfato de potássio, citrato de cálcio, lecitina de soja, cloreto de sódio, cloreto de magnésio, vitamina C, taurina, nucleotídeos, cloreto de potássio, sulfato de zinco, sulfato ferroso, L-carnitina, vitamina E, vitamina PP, pantotenato de cálcio, vitamina A, vitamina B2, sulfato de cobre, vitamina B6, vitamina B1, vitamina D3, iodeto de potássio, ácido fólico, vitamina K, biotina e vitamina B12. Não contém glútem. lata com 400 g	120,00	UN	24,84			0,00
057	Fralda descartável geriátrica G	1.000,00	UN	1,05			0,00
058	Fralda descartável geriátrica M	1.000,00	UN	0,98			0,00
059	Fralda descartável geriátrica P	1.000,00	UN	0,98			0,00
060	Fralda descartável pediatrica G	1.500,00	UN	0,40			0,00
061	Fralda descartável pediatrica GG	1.000,00	UN	0,40			0,00
062	Fralda descartável pediatrica M	1.000,00	UN	0,40			0,00
063	Fralda descartável pediatrica P	1.000,00	UN	0,40			0,00
064	fralda geriátrica tamanho EG	1.000,00	UN	1,05			0,00
065	Fralda infantil tamanho P c/14 desc.	1.000,00	UN	0,35			0,00
066	frasco para dieta interal, transparente, 500ml, graduados dos dois lados material atóxico	250,00	UN	0,85			0,00
067	Gase hidrófila circular (tipo queijo) 9 fios/cm 4 dobras 91m/91mm	50,00	ROL	29,50			0,00
068	Gel para eletrocardiógrama 1 kg	10,00	PT	7,50			0,00

FERNAMED LTDA
Gelson Martins Teixeira

Tomada de preços 4/2013

PROPOSTA DE FORNECIMENTO DE PRODUTOS / SERVIÇOS

CNPJ: 04.759.433/0001-86 **Fornecedor :** FERNAMED LTDA. **E-mail:** fernamed@uol.com.br

Endereço : Rua Cassiano Jorge Fernandes 2058 - Vila Tolentino - Cascavel/PR - CEP 85802-240 **Telefone:** 45 3222-9489 **Fax:** 45 3222-9489 **Celular:**

Inscrição Estadual: 90256959-65 **Contador:** EDMUNDO TOLENTINO **Telefone contador:** 4532251210

Representante: **CPF:** . . - **RG:**

Endereço representante: **Telefone representante:**

E-mail representante:

Banco: **Agência:** **Conta:** **Data de abertura:**

Lote : 002 Lote 002

Nº Item	Descrição do Produto / Serviço	Qtde.	Unid.	Preço Máximo	Marca	Preço Unitário	Preço Total
069	Gel para ultrassonografia incolor, galão com 5 litros	3,00	GL	26,50			0,00
070	gelo reutilizável rigido com gel a base de polímero acrilico, embalagem em PVC atóxico capacidade de 1000ml	10,00	UN	8,30			0,00
071	gelo reutilizável rigido com gel a base de polímero acrílico embalagem em PVC atóxico capacidade 400ml	40,00	UN	6,00			0,00
072	gelo reutilizável rígido com gel a base de polímero acrílico, embalagem em PVC atóxico capacidade de 550ml	50,00	UN	7,00			0,00
073	Glicerina 1000 ml	15,00	FR	21,50			0,00
074	Inalador/nebulizador acompanha micronebulizador: com máscara infantil e máscara adulto bivolt com chave seletora 110 / 220 volts	10,00	UN	136,00			0,00
075	Indicador biológico geogacillus stearothermophillus cx c/10 pra ciclos de esterilização a vapor	10,00	CX	60,00			0,00
076	Kit colpocitológico (escova cervical + espátula de ayre + estojo lâmina + lâmina de vidro + luva E. V.A) em caixa com 50 unidades.	8,00	CX	75,00			0,00
077	Lâmina de bisturi nº 21 estéril inóx embalagem com 100 unid	4,00	CX	15,50			0,00
078	Lâmina de bisturi nº 23 estéril inóx embalagem com 100unid	4,00	CX	15,50			0,00
079	Lâmpada para aparelho infra-vermelho de mesa ou pedestal 110 v	2,00	UN	85,40			0,00
080	Lençol descartável 70 cm x 50 m rolo	10,00	RL	9,85			0,00
081	Lidocaina 2% c/ vaso c/ 20 mL	10,00	TB	3,25			0,00
082	Lidocaína gel 2% sem vaso com 30g.	100,00	TB	2,00			0,00
083	Luva para toque c/ 100	60,00	PCTE	7,45			0,00
084	Luvas de procedimento látex não estéril tamanho G com 100 unidades	40,00	CX	16,50			0,00
085	Luvas de procedimento látex não estéril tamanho M com 100 unidades	80,00	CX	16,50			0,00
086	Luvas de procedimento látex não estéril tamanho P com 100 unidades	80,00	CX	16,50			0,00
087	Luvas de procedimento látex não estéril tamanho PP com 100 unidades	100,00	CX	16,50			0,00
088	Manômetro aneróide p/aparelho de pressão	6,00	UN	46,00			0,00
089	Microlanceta estéril cx c/ 100 unidades estéril	20,00	CX	10,00			0,00
090	Papel grau cirúrgico 12 cm/100 metros	6,00	RL	48,00			0,00
091	Papel grau cirúrgico 10 cm 100m	8,00	ROL	42,00			0,00
092	Papel grau cirúrgico 15 cm 100m	6,00	ROL	56,00			0,00
093	Papel para ultrasson 110mm x 18m type V	50,00	ROL	78,00			0,00
094	Pêra para aparelho de pressão	10,00	UN	5,80			0,00

FERNAMED LTDA
Gelson Martins Teixeira

Tomada de preços 4/2013

PROPOSTA DE FORNECIMENTO DE PRODUTOS / SERVIÇOS

CNPJ: 04.759.433/0001-86 **Fornecedor :** FERNAMED LTDA. **E-mail:** fernamed@uol.com.br

Endereço : Rua Cassiano Jorge Fernandes 2058 - Vila Tolentino - Cascavel/PR - CEP 85802-240 **Telefone:** 45 3222-9489 **Fax:** 45 3222-9489 **Celular:**

Inscrição Estadual: 90256959-65 **Contador:** EDMUNDO TOLENTINO **Telefone contador:** 4532251210

Representante: **CPF:** . . - **RG:**

Endereço representante: **Telefone representante:**

E-mail representante:

Banco: **Agência:** **Conta:** **Data de abertura:**

Lote : 002 Lote 002

Nº Item	Descrição do Produto / Serviço	Qtde.	Unid.	Preço Máximo	Marca	Preço Unitário	Preço Total
095	Povedine tópico 1 litro	60,00	FR	15,50			0,00
096	Preservativo não lubrificado	6,00	CX	39,50			0,00
097	protetor descartável para estetóscopio em látex, caixa com 2 unidades	50,00	CX	15,13			0,00
098	Revelador 40 litros processadora RAIO X	12,00	GL	235,00			0,00
099	Sabonete líquido antisséptico, 800 ml refil com ponta dosadora	50,00	UN	13,50			0,00
100	Scalp ASEPTO 21 G	500,00	UN	0,14			0,00
101	Scalp ASEPTO 23 G	700,00	UN	0,14			0,00
102	Scalp ASEPTO 25 G	350,00	UN	0,14			0,00
103	Scalp asepto 27 G	100,00	UN	0,14			0,00
104	Seringa carpule inox dobravel.	10,00	UN	49,50			0,00
105	Seringa de 1 mL (insulina) com agulha 13x4,5	1.000,00	UN	0,14			0,00
106	Seringa desc. de 10 mL c/ ag. 25x7	800,00	UN	0,28			0,00
107	Seringa desc. de 3 mL c/ ag 25x7	1.600,00	UN	0,16			0,00
108	Seringa desc. de 5 mL c/ ag. 25x7	2.000,00	UN	0,18			0,00
109	Seringa descartavel. de 20 mL com agulha. 25x7	800,00	UN	0,32			0,00
110	Sonda folley siliconada 2v 30cc nº 12	20,00	UN	1,56			0,00
111	Sonda folley siliconada 2v 30cc nº 14	20,00	UN	1,56			0,00
112	Sonda folley siliconada 2v 30cc nº 18	20,00	UN	1,56			0,00
113	Sonda folley siliconada 2v 30cc nº16	20,00	UN	1,56			0,00
114	Sonda folley siliconada 2v 30cc nº20	20,00	UN	1,56			0,00
115	Sonda uretral ou de alívio estéril nº10	1.500,00	UN	0,48			0,00
116	Sonda uretral ou de alívio estéril nº12	1.500,00	UN	0,50			0,00
117	Sonda uretral ou de alívio estéril nº14	1.500,00	UN	0,58			0,00
118	Sonda uretral ou de alívio estéril nº16	1.500,00	UN	0,60			0,00
119	Sonda uretral ou de alívio estéril nº8	1.500,00	UN	0,45			0,00
120	tala para imobilização em resgate, confeccionada em papelão tipo polionda medindo 20/45cm e 2 a 3 mm de espesura c/ 50	10,00	FRD	75,00			0,00
121	Termômetro clinico prismático c/ estojo protetor	30,00	UN	4,90			0,00
122	Tesoura íris inox reta/reta 12 cm	12,00	UN	16,50			0,00
123	umidificador frasco 250ml para ar comprimido, tampa em nylon tubo com borbulhador e copo transparente graduado	35,00	FR	12,50			0,00
124	Válvula reguladora para cilindro de oxigênio com fluxômetro	8,00	UN	188,00			0,00
125	Vaselina líquida 1000 mL	25,00	FR	18,50			0,00

FERNAMED LTDA
Gelson Martins Teixeira

Município de Planalto

Tomada de preços 4/2013

PROPOSTA DE FORNECIMENTO DE PRODUTOS / SERVIÇOS

CNPJ: 04.759.433/0001-86 **Fornecedor :** FERNAMED LTDA. **E-mail:** fernamed@uol.com.br

Endereço : Rua Cassiano Jorge Fernandes 2058 - Vila Tolentino - Cascavel/PR - CEP 85802-240 **Telefone:** 45 3222-9489 **Fax:** 45 3222-9489 **Celular:**

Inscrição Estadual: 90256959-65 **Contador:** EDMUNDO TOLENTINO **Telefone contador:** 4532251210

Representante: **CPF:** . . - **RG:** **Telefone representante:**

Endereço representante:

E-mail representante:

Banco: **Agência:** **Conta:** **Data de abertura:**

Lote : 002 Lote 002

Nº Item	Descrição do Produto / Serviço	Qtde.	Unid.	Preço Máximo	Marca	Preço Unitário	Preço Total
126	Vaselina sólida 500 g	20,00	PT	14,50			0,00

PREÇO TOTAL DO LOTE : 0,00

TOTAL DA PROPOSTA : 170.322,60

Validade da proposta: 60 dias

Prazo de entrega: 5 dias

FERNAMED LTDA.
CNPJ: 04.759.433/0001-86

04 759 433 / 0001-86

FERNAMED LTDA.

RUA CASSIANO J. FERNANDES, 2058
VILA TOLENTINO -- 85802-240
CASCAVEL -- PARANÁ

Município de Planalto

Tomada de preços 4/2013

02520829/0001-40

DIMASTER COM. DE PRODUTOS HOSPITALARES LTDA
Rodovia BR 480, nº 180
CEP 99740-000
BARÃO DE COTEGIPE - RS

PROPOSTA DE FORNECIMENTO DE PRODUTOS / SERVIÇOS

CNPJ: 02.520.829/0001-40 **Fornecedor :** DIMASTER COMERCIO DE PRODUTOS HOSPITALARES LTDA **E-mail:** dimaster@dimaster.com.br

Endereço : RODOVIA BR 480 180 - CENTRO - Barão de Cotegipe/RS - CEP 99740-000 **Telefone:** 54-35236-2600 **Fax:** 54-3523-2620 **Celular:**

Inscrição Estadual: 1700004112 **Contador:** Mauricio Meneguel **Telefone contador:** 54-3523-1143

Representante: Renato Balestrin **CPF:** . . - **RG:**

Endereço representante: **Telefone representante:**

E-mail representante:

Banco: 1 - BB **Agência:** 4090-8 - Erechim - Erechim/RS **Conta:** 7468-3 **Data de abertura:** -3

Lote : 001 Lote 001

Nº Item	Descrição do Produto / Serviço	Qtde.	Unid.	Preço Máximo	Marca	Preço Unitário	Preço Total
001	AAS 100 mg	20.000,00	COM	0,014	IMEC	0,012	240,00
002	AAS 500 mg	5.000,00	COM	0,132	BALM-LABOR	0,054	270,00
003	Aciclovir 200mg	1.500,00	COM	0,132	NC	0,00	0,00
004	Ácido Fólico 5mg	4.000,00	COM	0,025	NC	0,00	0,00
005	Acido valpróico 250 Mg	3.000,00	COM	0,40	BIOLAB	0,269	807,00
006	Acido valproico 500mg	3.000,00	COM	0,75	BIOLAB	0,69	2.070,00
007	Acido valpróico suspensão 250mg	100,00	FR	2,60	PRATI	2,25	225,00
008	Agua destilada amp 10ml	1.000,00	FR	0,144	NC	0,00	0,00
009	Albendazol 400 mg.	300,00	COM	0,27	NC	0,00	0,00
010	Albendazol susp. 400 mg. frasco 10 mL	300,00	FR	1,35	PRATI	1,18	354,00
011	Alendronato de Sódio 70 mg	500,00	COM	0,41	NC	0,00	0,00
012	Ambroxol xarope adulto 30 mg, 100 ml	1.000,00	FR	1,60	HIPOLABOR	0,98	980,00
013	Ambroxol xarope pediátrico 100 mL	1.000,00	FR	1,40	HIPOLABOR	0,97	970,00
014	Aminofilina 100 mg	20.000,00	COM	0,06	HIPOLABOR	0,048	960,00
015	Aminofilina injetável 24 mg 10 mL IM/EV	150,00	AMP	1,03	NC	0,00	0,00
016	Amitriptilina 25 mg comp.	25.000,00	COM	0,14	TEUTO	0,087	2.175,00
017	Amoxicilina + clav. de potássio cp 500/125 mg	1.000,00	COM	1,98	GLAXO	0,68	680,00
018	Amoxicilina 250 mg/ ml suspensão Oral 150 mg	400,00	FR	3,00	PRATI	2,89	1.156,00
019	Amoxicilina 500 mg	5.000,00	CP	0,10	PRATI	0,075	375,00
020	Atenol 50mg	20.000,00	COM	0,04	PRATI	0,028	560,00
021	Azitromicina 500 mg	600,00	COM	0,42	NC	0,00	0,00
022	Azitromicina pó susp.oral 40 mg/ml= fr:c/600mg 15 ml.	150,00	FR	2,75	PHARLAB	2,48	372,00
023	Baclofeno 10 mg	3.000,00	COM	0,09	NC	0,00	0,00
024	Benzil penicilina benzatina 1.200.000 Ui + diluente	200,00	AMP	0,85	TEUTO	0,79	158,00
025	Benzil penicilina benzatina 600.000 Ui+ diluente	200,00	AMP	0,85	TEUTO	0,75	150,00
026	Benzilpenicilina procaina 300.000 UI + Benzilpenicilina potássica 100.000 UI	300,00	UN	0,66	NC	0,00	0,00
027	Benzoato de benzila 25%, 100 ml	100,00	FR	6,84	NC	0,00	0,00
028	Besilato de anlodipino 5 mg	20.000,00	COM	0,03	VITAPAN	0,028	560,00
029	Biperideno 2 mg	5.000,00	COM	0,16	U.QUIMICA	0,149	745,00
030	Bisacodil 5 mg	4.000,00	COM	0,18	NC	0,00	0,00
031	Bloqueador Solar 100 ml ou mais FPS 30	200,00	FR	10,00	NC	0,00	0,00
032	Bromazepam 3 mg	20.000,00	COM	0,055	SANVAL	0,054	1.080,00
033	Brometo de ipratrópio + bromidrato de fenoterol 0,8 + 2mg/ml era 15ml	15,00	FR	10,00	NC	0,00	0,00

DIMASTER LTDA
Suema Tussi Brunelo
CPF 448 443 280-34
Procuradora

Município de Planalto

Tomada de preços 4/2013

PROPOSTA DE FORNECIMENTO DE PRODUTOS / SERVIÇOS

02520829/0001-40

DIMASTER COM. DE PRODUTOS HOSPITALARES LTDA
Rodovia BR 480, nº 180
CEP 99740-000
BARÃO DE COTEGIPE - RS

CNPJ: 02.520.829/0001-40 **Fornecedor :** DIMASTER COMERCIO DE PRODUTOS HOSPITALARES LTDA **E-mail:** dimaster@dimaster.com.br

Endereço : RODOVIA BR 480 180 - CENTRO - Barão de Cotegipe/RS - CEP 99740-000 **Telefone:** 54-35236-2600 **Fax:** 54-3523-2620 **Celular:**

Inscrição Estadual: 1700004112 **Contador:** Mauricio Meneguel **Telefone contador:** 54-3523-1143

Representante: Renato Balestrin **CPF:** . . - **RG:**

Endereço representante: **Telefone representante:**

E-mail representante:

Banco: 1 - BB **Agência:** 4090-8 - Erechim - Erechim/RS **Conta:** 7468-3 **Data de abertura:** -3

Lote : 001 Lote 001

Nº Item	Descrição do Produto / Serviço	Qtde.	Unid.	Preço Máximo	Marca	Preço Unitário	Preço Total
034	Brometo de Ipratrópio 0,25 mg/ml solução p/ inalação - 20 ml	150,00	UN	0,75	NC	0,00	0,00
035	Brometo de tiotropio 2,5mcg/dose c/60 doses (refil)	20,00	CX	207,16	NC	0,00	0,00
036	Bromidrato de fenoterol 5mg/ml, solução para inalação 20ml.	200,00	FR	1,60	NC	0,00	0,00
037	Bromoprida cp 10 mg	40.000,00	UN	0,10	NC	0,00	0,00
038	Bromoprida gotas 4 mg/ml, frasco com 20 ml	1.000,00	FR	1,00	MARIOL	0,95	950,00
039	Budesonida spray nasal 32mcg	250,00	FR	18,74	NC	0,00	0,00
040	Captopril 25 mg	60.000,00	COM	0,09	MARIOL	0,019	1.140,00
041	Carbamazepina 200 mg	10.000,00	COM	0,15	SANVAL	0,09	900,00
042	Carbamazepina CR 400 mg	1.000,00	COM	1,40	NC	0,00	0,00
043	Carbamazepina suspensão 2% frasco 100 mL	200,00	FR	5,50	HIPOLABOR	5,50	1.100,00
044	Carbocisteina xarope infantil frasco 100 mL	800,00	FR	2,00	PRATI	1,79	1.432,00
045	Carbonato de cálcio + vitamina D3 (600 mg cálcio/400 UI)	5.000,00	COM	0,12	NC	0,00	0,00
046	Carbonato de litio 300 mg	4.000,00	COM	0,18	ARROW	0,127	508,00
047	Carbosisteina xarope adulto 100 ml	1.000,00	FR	2,10	PRATI	1,89	1.890,00
048	Carvedilol 12,5 mg	1.500,00	COM	0,15	E M S	0,149	223,50
049	Carvedilol 3,125 mg	3.000,00	COM	0,11	E M S	0,11	330,00
050	Carvedilol 6,25 mg	3.000,00	COM	0,13	E M S	0,126	378,00
051	Cefalexina cápsula ou comp. c/ 500 mg	5.000,00	UN	0,18	TEUTO	0,119	595,00
052	Cefalexina susp. oral 250 mg/5ml frasco 60 mL	200,00	FR	2,25	TEUTO	1,89	378,00
053	Ceftriaxona dissódica 1g IM, ampola + diluente	1.000,00	UN	2,20	NC	0,00	0,00
054	Ceftriaxona dissódica 1g IV, ampola + diluente	500,00	AMP	1,75	TEUTO	1,28	640,00
055	Cetoconazol 200 mg	4.000,00	COM	0,10	GEOLAB	0,089	356,00
056	Ciclobenzaprina 10 mg	40.000,00	COM	0,30	NC	0,00	0,00
057	Cilostazol 100 mg	1.500,00	COM	0,401	NC	0,00	0,00
058	Cimetidina 200 mg	5.000,00	COM	0,06	PRATI	0,045	225,00
059	Cinarizina 75 mg	20.000,00	COM	0,14	HYPERMARCAS	0,129	2.580,00
060	Citalopram 20 mg	8.000,00	COM	0,28	AUROBINDO	0,18	1.440,00
061	Claritromicina 500mg comprimido	2.800,00	COM	3,00	PHARLAB	0,89	2.492,00
062	Clobazam 10 mg	4.000,00	COM	0,42	NC	0,00	0,00
063	Clomipramina 25 mg	8.000,00	COM	0,75	E M S	0,72	5.760,00
064	Clonazepam cp 2 mg	15.000,00	UN	0,15	NC	0,00	0,00
065	Clonazepam gotas 2,5 mg/ml	350,00	FR	2,25	HIPOLABOR	1,69	591,50
066	cloranfenicol sol.oftálmica 4 mg/ml, 10 ml	160,00	FR	6,15	NC	0,00	0,00
067	Cloreto de patássio sol.injetável a 19,1%,10ml.	50,00	AMP	0,28	NC	0,00	0,00

DIMASTER LTDA
Suema Tussi Brunelo
CPF 448 443 280-34
Procuradora

Município de Planalto

Tomada de preços 4/2013

PROPOSTA DE FORNECIMENTO DE PRODUTOS / SERVIÇOS

02520829/0001-40

DIMASTER COM. DE PRODUTOS HOSPITALARES LTDA

Rodovia BR 480, nº 180
CEP 99740-000
BARÃO DE COTEGIPE - RS

CNPJ: 02.520.829/0001-40 **Fornecedor :** DIMASTER COMERCIO DE PRODUTOS HOSPITALARES LTDA **E-mail:** dimaster@dimaster.com.br

Endereço : RODOVIA BR 480 180 - CENTRO - Barão de Cotegipe/RS - CEP 99740-000 **Telefone:** 54-35236-2600 **Fax:** 54-3523-2620

Inscrição Estadual: 1700004112 **Contador:** Mauricio Meneguel **Telefone contador:** 54-3523-1143

Representante: Renato Balestrin **CPF:** . . - **RG:**

Endereço representante: **Telefone representante:**

E-mail representante:

Banco: 1 - BB **Agência:** 4090-8 - Erechim - Erechim/RS **Conta:** 7468-3 **Data de abertura:** -3

Lote : 001 Lote 001

Nº Item	Descrição do Produto / Serviço	Qtde.	Unid.	Preço Máximo	Marca	Preço Unitário	Preço Total
068	Cloreto de sódio 9mg/ml + cl. de benzalcônico 0,1 mg/ml sol nasal 30ml	1.500,00	FR	0,65	MEDQUIMICA	0,59	885,00
069	Cloridrato de amiodarona 200 mg	10.000,00	COM	0,35	GEOLAB	0,22	2.200,00
070	Cloridrato de bupropiona 150 mg	5.000,00	COM	0,90	E M S	0,65	3.250,00
071	Cloridrato de ciprofloxacino 500 mg.	4.000,00	COM	0,21	PRATI	0,149	596,00
072	Cloridrato de lidocaina gel 2%, 30 g	300,00	TB	2,00	PHARLAB	1,70	510,00
073	cloridrato de lidocaina gel 2%, 30g	300,00	TB	2,00	PHARLAB	1,70	510,00
074	Cloridrato de metoclopramida 10 mg	12.000,00	COM	0,05	HIPOLABOR	0,039	468,00
075	Cloridrato de metoclopramida gotas 4 mg/ml, 10ml	500,00	FR	0,50	MARIOL	0,41	205,00
076	Cloridrato de propranolol 40 mg	30.000,00	COM	0,12	SANVAL	0,016	480,00
077	Cloridrato de ranitidina 150 mg	8.000,00	COM	0,06	MEDQUIMICA	0,05	400,00
078	Cloridrato de tetracaina 1% + clor. de fenilefrina 0,1 % colirio 10ml	20,00	FR	9,00	NC	0,00	0,00
079	Clorpromazina 100 mg	4.000,00	COM	0,22	U.QUIMICA	0,179	716,00
080	Clorpromazina 25 mg	2.000,00	COM	0,19	CRISTALIA	0,187	374,00
081	clorpromazina gotas 40 mg/ml, 20 ml	150,00	FR	5,50	CRISTALIA	5,25	787,50
082	Clorpromazina injetável 25 mg ampola 5 ml	100,00	AMP	1,89	NC	0,00	0,00
083	Colagenase + Cloranfenicol cr 30 gr	50,00	TB	16,00	CRISTALIA	14,69	734,50
084	Colirio acetato de fluormetolona 0,1% suspensão oftálmica estéril, 5ml	26,00	FR	17,76	NC	0,00	0,00
085	Colírio carmelose sódica 5mg/ml, solução oftálmica estéril 15ml	12,00	FR	40,38	NC	0,00	0,00
086	colirio de hipromelose 0,3% + dextrano 0,1%, 15ml	50,00	FR	10,98	NC	0,00	0,00
087	colirio de Hipromelose 0,5% - 10 ml	100,00	FR	6,92	NC	0,00	0,00
088	Colirio Maleato de timolol 0,3% - 10ml	50,00	FR	15,00	NC	0,00	0,00
089	Deslanósido ampola 0,2mg/ml, 2ml	15,00	AMP	2,11	NC	0,00	0,00
090	Desogestrel 75 mg caixa com 28	30,00	CX	26,27	NC	0,00	0,00
091	Dexametasona creme 0,1%, 10g	1.000,00	TB	0,70	MULTILAB	0,52	520,00
092	Dexametasona elixir 0,5 mg/ml 5 mL 120 ml	800,00	FR	1,35	SOBRAL	1,19	952,00
093	Dexametasona sol. injetavel 4 mg/ml, ampola 2,5 ml	200,00	FR	0,65	NC	0,00	0,00
094	Dexametazona sol.oftálmica 1 mg/ml, 5ml	150,00	FR	5,25	NC	0,00	0,00
095	Dexclorfeniramina sol. oral 2 mg/5 mL 100 mL	500,00	FR	1,20	HIPOLABOR	0,95	475,00
096	Diazepam 5mg	5.000,00	COM	0,04	NC	0,00	0,00
097	Diazepam injetável 5mg/ml 2 mL	50,00	AMP	0,75	NC	0,00	0,00
098	Diazepan 10 mg	20.000,00	COM	0,04	SANTISA	0,04	800,00
099	Diclofenaco 15 mg/ml gotas	800,00	FR	2,00	VITAPAN	1,89	1.512,00
100	Diclofenaco potássico 50 mg	25.000,00	COM	0,04	CIMED	0,025	625,00
101	Diclofenaco sódico 50 mg	30.000,00	COM	0,02	VITAMED	0,016	480,00

DIMASTER LTDA
Suema Tussi Brunelo
CPF 448 443 280-34
Procuradora

PROPOSTA DE FORNECIMENTO DE PRODUTOS / SERVIÇOS

DIMASTER COM. DE PRODUTOS HOSPITALARES LTDA
Rodovia BR 480, nº 180
CEP 99740-000
BARÃO DE COTEGIPE - RS

CNPJ: 02.520.829/0001-40 **Fornecedor :** DIMASTER COMERCIO DE PRODUTOS HOSPITALARES LTDA **E-mail:** dimaster@dimaster.com.br
Endereço : RODOVIA BR 480 180 - CENTRO - Barão de Cotegipe/RS - CEP 99740-000 **Telefone:** 54-35236-2600 **Fax:** 54-3523-2600
Inscrição Estadual: 1700004112 **Contador:** Mauricio Meneguel **Telefone contador:** 54-3523-1143
Representante: Renato Balestrin **CPF:** . . - **RG:**
Endereço representante: **Telefone representante:**
E-mail representante:
Banco: 1 - BB **Agência:** 4090-8 - Erechim - Erechim/RS **Conta:** 7468-3 **Data de abertura:** -3

Lote : 001 Lote 001

Nº Item	Descrição do Produto / Serviço	Qtde.	Unid.	Preço Máximo	Marca	Preço Unitário	Preço Total
102	Diclofenaco sódico injetavel. 75mg/3mL	1.500,00	AMP	0,77	FARMACE	0,76	1.140,00
103	Digoxina 0,25 mg	10.000,00	COM	0,04	PHARLAB	0,039	390,00
104	Diltiazem (cloridrato) 60 mg	1.500,00	COM	0,12	NC	0,00	0,00
105	Diltiazen (cloridrato) 120mg SR	1.500,00	COM	1,38	NC	0,00	0,00
106	Dimenidrinato + cloridrato de piridoxina 50/50 mg/ml, 1 ml	300,00	AMP	1,70	NC	0,00	0,00
107	Dimeticona gotas 75mg/ml, frasco com10 mL	1.500,00	FR	0,80	HIPOLABOR	0,63	945,00
108	Dipirona cp 500 mg	30.000,00	COM	0,08	BALM-LABOR	0,062	1.860,00
109	Dipirona injetável 500 mg/ml, 2 ml	500,00	AMP	1,03	NC	0,00	0,00
110	Dipirona sódica gotas 500mg/ml frasco com 10 ml	1.500,00	FR	0,65	FARMACE	0,51	765,00
111	Dipropionato de betametasona + fosfato. dissódico de betametasona 5mg/2mg/ml ampola 1 ml	1.500,00	AMP	1,80	PHARLAB	1,65	2.475,00
112	Divalproato de sódio 500 mg ER (liberaçao controlada)	1.500,00	COM	1,96	NC	0,00	0,00
113	Enalabril 10mg - comprimido	40.000,00	COM	0,06	CIMED	0,042	1.680,00
114	Enalabril 20 mg	80.000,00	COM	0,07	CIMED	0,048	3.840,00
115	Enoxaparina Sódica 40mg/0,8ml	30,00	AMP	22,23	NC	0,00	0,00
116	Enoxaparina Sódica 80mg/0,8ml	30,00	AMP	35,38	NC	0,00	0,00
117	Epinefrina 1 mg/ml IM/EV/SC, ampola 1 ml	25,00	AMP	3,60	NC	0,00	0,00
118	Espironolactona 25 mg - comprimido	3.000,00	COM	0,15	ASPEN	0,109	327,00
119	Estrogênio Conjugado 0,625 mg - cartela com 28 drageas	35,00	CT	33,00	NC	0,00	0,00
120	Fenitoina 100 mg	3.000,00	COM	0,07	TEUTO	0,059	177,00
121	Fenitoina injetável 50mg/ml	50,00	COM	1,591	NC	0,00	0,00
122	Fenobarbital 100 mg	6.000,00	COM	0,07	NC	0,00	0,00
123	Fenobarbital 40 mg/ml solução oral 20ml	50,00	FR	2,25	NC	0,00	0,00
124	fenobarbital injatável	30,00	AMP	1,98	NC	0,00	0,00
125	Fenoterol (bromidrato) 5 mg/mL 20 mL	500,00	FR	1,60	NC	0,00	0,00
126	Finasterida 5mg - comprimido	3.000,00	COM	0,35	E M S	0,30	900,00
127	Fitomenadiona solução injetável 10 mg/ml intravenoso, 1 ml	60,00	AMP	1,732	NC	0,00	0,00
128	Fluconazol 150mg	400,00	COM	0,25	NC	0,00	0,00
129	Flunitrazepan 1mg comp.	1.500,00	COM	0,29	NC	0,00	0,00
130	Fluoxetina 20 mg cp	30.000,00	COM	0,15	TEUTO	0,09	2.700,00
131	Fluoxetina 20 mg/ml frasco com 20 ml	60,00	FR	11,97	E M S	8,89	533,40
132	Fórmula infantil de partida para lactentes de 0-6 meses com predominância protética da proteína do soro do leite; é acrescida de óleos vegetaismaltodextrina e enriquecida com vitaminas, minerais, ferro, selenio e outros	200,00	LATA	19,08	NC	0,00	0,00

DIMASTER LTDA
Suema Tussi Brunelo
CPF 448 443 280-34
Procuradora

PROPOSTA DE FORNECIMENTO DE PRODUTOS / SERVIÇOS

DIMASTER COM. DE PRODUTOS HOSPITALARES LTDA
Rodovia BR 480, nº 180
CEP 99740-000
BARÃO DE COTEGIPE - RS

CNPJ: 02.520.829/0001-40 **Fornecedor :** DIMASTER COMERCIO DE PRODUTOS HOSPITALARES LTDA **E-mail:** dimaster@dimaster.com.br
Endereço : RODOVIA BR 480 180 - CENTRO - Barão de Cotegipe/RS - CEP 99740-000 **Telefone:** 54-35236-2600 **Fax:** 54-3523-2620 Pedágio
Inscrição Estadual: 1700004112 **Contador:** Mauricio Meneguel Telefone Contador: 54-3523-1143
Representante: Renato Balestrin **CPF:** . . - **RG:**
Endereço representante: **Telefone representante:**
E-mail representante:
Banco: 1 - BB **Agência:** 4090-8 - Erechim - Erechim/RS **Conta:** 7468-3 **Data de abertura:** -3

Lote : 001 Lote 001

Nº Item	Descrição do Produto / Serviço	Qtde.	Unid.	Preço Máximo	Marca	Preço Unitário	Preço Total
	elementos. lata com 40g.						
133	Fórmula infantil de seguimento para lactentes de 6-12 meses com predominancia protética de soro de leite; é acrescida de óleos e vegetais, maltodextrina e enriquecida com vitaminas, minerais, ferro e outros elementos. Lata com 400g.	200,00	LATA	16,31	NC	0,00	0,00
134	Fosfato de codeína 30 mg	2.000,00	COM	1,00	CRISTALIA	0,93	1.860,00
135	Fosfato sódico de prednisolona solução oral 3mg/ml	100,00	FR	3,00	PRATI	2,98	298,00
136	Furosemida 40 mg cp	15.000,00	COM	0,05	HIPOLABOR	0,028	420,00
137	Furosemida injetável 40 mg ,2 ml	100,00	AMP	0,534	NC	0,00	0,00
138	Gabapentina 300 mg - comprido	1.500,00	COM	1,86	ARROW	0,78	1.170,00
139	Gentamicina 80 mg	200,00	AMP	0,42	NC	0,00	0,00
140	Glibenclamida 5 mg	20.000,00	COM	0,03	CIMED	0,022	440,00
141	Glicose hipertônica 50% 10 ml	300,00	AMP	0,234	NC	0,00	0,00
142	Haloperidol 5 mg	3.000,00	COM	0,10	U.QUIMICA	0,067	201,00
143	Haloperidol decanoato 50mg/ml, ampola 1 ml	50,00	COM	6,50	NC	0,00	0,00
144	Haloperidol gotas, 2mg/ml, 20ml genérico	60,00	FR	3,25	NC	0,00	0,00
145	Haloperidol injetável 5 mg/ml - 1ml	100,00	AMP	0,851	NC	0,00	0,00
146	Halopiredol 1 mg	3.600,00	COM	0,164	CRISTALIA	0,14	504,00
147	Heparina sódica solução injetável subcutânea 5000 UI/ 0,25ml, 0,25 ml	150,00	AMP	1,14	NC	0,00	0,00
148	Hidroclorotiazida 25 mg	30.000,00	COM	0,03	CIMED	0,017	510,00
149	hidróxido de aluminio +magnesio 60/40 mg/ml com 150 ml ou mais	1.500,00	FR	1,40	NC	0,00	0,00
150	Hidróxido de aluminio 300 mg comp	2.000,00	COM	0,20	NC	0,00	0,00
151	Hioscina composta 4/500 mg/ml ampola 5 ml	200,00	AMP	1,00	NC	0,00	0,00
152	Hioscina composta 10 mg	20.000,00	COM	0,20	PRATI	0,128	2.560,00
153	Hioscina simples 10 mg	8.000,00	COM	0,18	BELFAR	0,178	1.424,00
154	Hioscina simples inj. 20 mg ampola 1 mL	200,00	AMP	1,00	NC	0,00	0,00
155	Ibuprofeno 300 mg	15.000,00	COM	0,08	VITAPAN	0,054	810,00
156	Ibuprofeno 600 mg cp	8.000,00	COM	0,09	PRATI	0,078	624,00
157	Ibuprofeno gotas 50 mg/ml gotas 30 mL	550,00	FR	1,10	NATULAB	0,75	412,50
158	Imipramina 25 mg cp	20.000,00	COM	0,055	UCI	0,049	980,00
159	itraconazol 100mg	1.500,00	COM	0,70	NC	0,00	0,00
160	Ivermectina 6 mg	500,00	COM	0,33	NC	0,00	0,00
161	Lactulose sol. oral 667 mg/ml 120ml	250,00	FR	10,00	E M S	7,98	1.995,00
162	Levodopa + Benserazida 100/25 HBS - COMP	1.000,00	COM	1,35	NC	0,00	0,00
163	Levodopa + Benserazida 200/50 - comprimido	1.200,00	COM	1,80	NC	0,00	0,00

DIMASTER LTDA
Suema Tussi Brunelo
CPF 448 443 280-34
Procuradora

Município de Planalto

Tomada de preços 4/2013

PROPOSTA DE FORNECIMENTO DE PRODUTOS / SERVIÇOS

02.520.829/0001-40

DIMASTER COM. DE PRODUTOS HOSPITALARES LTDA
Rodovia BR 480, nº 180
CEP 99740-000
BARÃO DE COTEGIPE - RS

CNPJ: 02.520.829/0001-40 **Fornecedor :** DIMASTER COMERCIO DE PRODUTOS HOSPITALARES LTDA **E-mail:** dimaster@dimaster.com.br

Endereço : RODOVIA BR 480 180 - CENTRO - Barão de Cotegipe/RS - CEP 99740-000 **Telefone:** 54-35236-2600 **Fax:** 54-3523-2620

Inscrição Estadual: 1700004112 **Contador:** Mauricio Meneguel **Telefone Contador:** 54-3523-1143

Representante: Renato Balestrin **CPF:** . . - **RG:**

Endereço representante: **Telefone representante:**

E-mail representante:

Banco: 1 - BB **Agência:** 4090-8 - Erechim - Erechim/RS **Conta:** 7468-3 **Data de abertura:** -3

Lote : 001 Lote 001

Nº Item	Descrição do Produto / Serviço	Qtde.	Unid.	Preço Máximo	Marca	Preço Unitário	Preço Total
164	Levodopa + Beserazida 100/25 comp. Disp.	900,00	COM	1,35	NC	0,00	0,00
165	Levodopa + Carbidopa 250/25 - comprimido	1.000,00	COM	0,40	TEUTO	0,28	280,00
166	Levonorgestrel + etinilestradiol 0,15mg/0,03mg cartela com 21 cp	1.500,00	CT	1,10	U.QUIMICA	0,63	945,00
167	Levotiroxina sódica 100 mg	5.000,00	COM	0,19	MERCK	0,154	770,00
168	Levotiroxina sódica 25 mcg	5.000,00	COM	0,20	MERCK	0,154	770,00
169	Levotiroxina sódica 50 mg	5.000,00	COM	0,19	MERCK	0,154	770,00
170	Loratadina 10mg	5.000,00	COM	0,062	GEOLAB	0,062	310,00
171	Loratadina xarope 1mg/ml, 100ml	200,00	FR	1,95	PRATI	1,59	318,00
172	Losartana Potássica 50mg comprimido	35.000,00	COM	0,061	PRATI	0,06	2.100,00
173	Maleato de metilergometrina 0,125 mg	720,00	FR	0,45	NC	0,00	0,00
174	Maleato de metilergometrina 0,2mg/ml, SC/EV/IM, ampola 1 ml	40,00	AMP	0,902	NC	0,00	0,00
175	Manitol 20% solução injetável 250 ml sistema fechado	150,00	FR	5,35	NC	0,00	0,00
176	Meloxicam cp 15 mg	15.000,00	COM	0,07	PRATI	0,069	1.035,00
177	Mesilato de Doxazosina 2mg	15.000,00	COM	0,173	E M S	0,15	2.250,00
178	Metformina 850 mg	20.000,00	COM	0,07	PRATI	0,052	1.040,00
179	Metildopa 250 mg comprimidos	15.000,00	COM	0,14	LABORIS	0,09	1.350,00
180	Metildopa 500 mg	25.000,00	COM	0,20	LABORIS	0,159	3.975,00
181	Metilfenidato 10 mg - comprimidos	7.000,00	COM	1,70	NC	0,00	0,00
182	Metoclopramida gotas 4 mg/mL, frasco com 10ml	500,00	FR	0,50	MARIOL	0,42	210,00
183	Metoclopramida injet. 10mg/2 ml , amp. 2ml	500,00	AMP	0,25	NC	0,00	0,00
184	Metronidazol 250 mg	4.000,00	COM	0,072	PRATI	0,07	280,00
185	Metronidazol geléia vaginal 100 mg/g. 50 g	30,00	TB	3,25	NC	0,00	0,00
186	Neomicina + bacitracina. pomada 10 g	1.300,00	TB	1,00	PRATI	0,76	988,00
187	Nifedipina 20 mg Retard	30.000,00	COM	0,10	LABORIS	0,069	2.070,00
188	Nimesulide 100 mg cp	35.000,00	COM	0,04	VITAPAN	0,038	1.330,00
189	Nimesulide gotas 50mg / ml frasco com 15 ml	500,00	FR	1,10	PRATI	0,62	310,00
190	Nimodipina 30 mg	7.000,00	COM	0,487	HYPERMARCAS	0,24	1.680,00
191	Nistatina creme vaginal 100.000 UI com 60g+ aplicadores	500,00	TB	3,10	NC	0,00	0,00
192	Nistatina suspensão 100.000 UI 50 ml	200,00	FR	1,80	PRATI	1,65	330,00
193	Nitrato de Miconazol creme dermatológico 28 g	200,00	TB	3,089	NC	0,00	0,00
194	Nitrofurantoina 100 mg	2.000,00	COM	0,15	TEUTO	0,14	280,00
195	Nitrofurazona creme 500g	60,00	PT	10,98	NC	0,00	0,00
196	Norfloxacino 400 mg	4.500,00	COM	0,15	MULTILAB	0,149	670,50
197	Nortriptilina 25 mg	6.000,00	COM	0,32	NC	0,00	0,00

DIMASTER LTDA
Suema Yussi Brunelo
CPF 448 443 280-34
Procuradora

02520829/0001-40

DIMASTER COM. DE PRODUTOS HOSPITALARES LTDA

Rodovia BR 480, nº 180
CEP 99740-000
BARÃO DE COTEGIPE - RS

PROPOSTA DE FORNECIMENTO DE PRODUTOS / SERVIÇOS

CNPJ: 02.520.829/0001-40 **Fornecedor :** DIMASTER COMERCIO DE PRODUTOS HOSPITALARES LTDA **E-mail:** dimaster@dimaster.com.br

Endereço : RODOVIA BR 480 180 - CENTRO - Barão de Cotegipe/RS - CEP 99740-000 **Telefone:** 54-35236-2600 **Fax:** 54-3523-2620

Inscrição Estadual: 1700004112 **Contador:** Mauricio Meneguel **Telefone contador:** 54-3523-1143

Representante: Renato Balestrin **CPF:** . . - **RG:**

Endereço representante: **Telefone representante:**

E-mail representante:

Banco: 1 - BB **Agência:** 4090-8 - Erechim - Erechim/RS **Conta:** 7468-3 **Data de abertura:** -3

Lote : 001 Lote 001

Nº Item	Descrição do Produto / Serviço	Qtde.	Unid.	Preço Máximo	Marca	Preço Unitário	Preço Total
198	Odansetrona 4 mg- comprimido	1.000,00	COM	2,00	NC	0,00	0,00
199	Omeprazol sódico 40 mg	50.000,00	CP	0,05	NC	0,00	0,00
200	Oxcarbazepina 300 mg comprimido	5.000,00	COM	0,65	U.QUIMICA	0,49	2.450,00
201	Oxido de zinco e vitamina D creme 45 mg	800,00	TB	2,00	VITAPAN	1,89	1.512,00
202	Pantoprazol Sódico 40 mg	20.000,00	COM	0,32	E M S	0,30	6.000,00
203	Paracetamol 200 mg /ml c/ 15 ml	1.500,00	FR	0,55	NATULAB	0,53	795,00
204	Paracetamol 500 mg	60.000,00	COM	0,041	BALM-LABOR	0,041	2.460,00
205	Paroxetina 20 mg capsula ou comp.	30.000,00	COM	0,26	AUROBINDO	0,198	5.940,00
206	Permanganato de potássio 100 mg	5.000,00	COM	0,08	NC	0,00	0,00
207	piroxican 20 mg	8.000,00	COM	0,10	NC	0,00	0,00
208	Policresuleno + cloridrato de cinchocaina pomada 30 g + aplicadores	100,00	TB	31,90	NC	0,00	0,00
209	Policresuleno 36%, frasco c/ 12 ml	20,00	FR	13,70	NC	0,00	0,00
210	Polivitaminico solução oral 100 ml	1.000,00	FR	5,00	BELFAR	1,75	1.750,00
211	Prednisona 20 mg generico	3.000,00	COM	0,17	PRATI	0,13	390,00
212	Prednisona 5 mg genérico	2.000,00	COM	0,17	NC	0,00	0,00
213	Prometazina 25mg - comprimido	6.000,00	COM	0,07	NC	0,00	0,00
214	Prometazina Inj. 50mg/ 2ml	200,00	AMP	1,30	NC	0,00	0,00
215	Propatilnitrato 10 mg	25.000,00	COM	0,28	NC	0,00	0,00
216	Ranitidina injetável 25mg/ml 2ml	400,00	AMP	0,702	NC	0,00	0,00
217	Ranitidina xarope 150 mg/10ml frasco com 120 ml	60,00	FR	6,25	NC	0,00	0,00
218	Risperidona 1 mg	7.000,00	COM	0,14	TORRENT	0,12	840,00
219	Risperidona 2 mg	12.000,00	COM	0,18	TORRENT	0,14	1.680,00
220	Risperidona sol oral 1mg/ml, frasco 30ml	60,00	FR	34,90	NC	0,00	0,00
221	Sais de reidratação oral, pó para solução oral 27,9g	200,00	UN	0,40	NC	0,00	0,00
222	Sertralina, cloridrato 50 mg	35.000,00	COM	0,38	AUROBINDO	0,169	5.915,00
223	Sinvastatina 20 mg	20.000,00	COM	0,14	LABORIS	0,054	1.080,00
224	Soro fisiológico 1000 mL, sistema fechado	200,00	FR	3,25	NC	0,00	0,00
225	soro fisiológico 250 ml, sistema fechado	600,00	FR	1,85	NC	0,00	0,00
226	Soro fisiológico 500 mL, sistema fechado	1.000,00	FR	2,15	NC	0,00	0,00
227	Soro fisiologico para nebulizaçao 100 ml	800,00	FR	1,56	NC	0,00	0,00
228	Soro glicosado 5% 250ml, sistema fechado	300,00	FR	1,90	NC	0,00	0,00
229	Soro glicosado 5% 500 mL, sistema fechado	800,00	FR	2,25	NC	0,00	0,00
230	Succinato de Metoprolol 100 mg (liberação controlada)	2.500,00	COM	1,60	NC	0,00	0,00
231	Succinato de Metoprolol 25 mg (liberação controlada)	3.600,00	COM	0,513	NC	0,00	0,00

DIMASTER LTDA
Suema Tussi Brunelo
CPF 448 443 280-34
Procuradora

PROPOSTA DE FORNECIMENTO DE PRODUTOS / SERVIÇOS

DIMASTER COM. DE PRODUTOS HOSPITALARES LTDA
Rodovia BR 480 nº 180
CEP 99740-000
BARÃO DE COTEGIPE - RS

CNPJ: 02.520.829/0001-40 **Fornecedor :** DIMASTER COMERCIO DE PRODUTOS HOSPITALARES LTDA **E-mail:** dimaster@dimaster.com.br

Endereço : RODOVIA BR 480 180 - CENTRO - Barão de Cotegipe/RS - CEP 99740-000 **Telefone:** 54-35236-2600 **Fax:** 54-3523-2620

Inscrição Estadual: 1700004112 **Contador:** Mauricio Meneguel **Telefone contador:** 54-3523-1143

Representante: Renato Balestrin **CPF:** . . - **RG:**

Endereço representante: **Telefone representante:**

E-mail representante:

Banco: 1 - BB **Agência:** 4090-8 - Erechim - Erechim/RS **Conta:** 7468-3 **Data de abertura:** -3

Lote : 001 Lote 001

Nº Item	Descrição do Produto / Serviço	Qtde.	Unid.	Preço Máximo	Marca	Preço Unitário	Preço Total
232	Succinato de Metoprolol 50 mg (liberação controlada)	2.500,00	COM	0,62	NC	0,00	0,00
233	Succinato sódico de hidrocortisona 500mg injetável 500 mg	50,00	AMP	7,96	NC	0,00	0,00
234	Sulfadiazina de prata creme dermatólogico 10mg/g, 30g	150,00	TB	3,00	NC	0,00	0,00
235	Sulfametaxazol + trimetropima 400mg/80 mg cp	5.000,00	COM	0,08	PRATI	0,063	315,00
236	Sulfametoxazol + trimetoprima susp. 40mg/8mg/ml, 100 ml	150,00	FR	1,40	NC	0,00	0,00
237	Sulfato de salbutamol aerossol 120 mcg/dose com 200 doses	100,00	FR	6,50	GLENMARK	3,69	369,00
238	Sulfato de salbutamol xarope 0,4mg/ml, 100ml	1.000,00	FR	1,30	PRATI	0,87	870,00
239	Sulfato Ferroso 40mg - comprimido	6.000,00	COM	0,042	PRATI	0,038	228,00
240	Tamsulosina 0,4mg	900,00	COM	4,23	NC	0,00	0,00
241	Tartarato de brimonidina 2mg/ml, solução oftálmica, 5ml	20,00	FR	18,00	NC	0,00	0,00
242	Tetraciclina 500 mg	4.000,00	CP	0,15	PRATI	0,13	520,00
243	Tetraciclina cápsula 250 mg	5.000,00	CP	0,15	NC	0,00	0,00
244	Tiamazol 5 mg	2.000,00	COM	0,33	NC	0,00	0,00
245	Tioridazina 50 mg	3.000,00	COM	0,50	U.QUIMICA	0,49	1.470,00
246	Varfarina Sódica 5 mg	2.000,00	COM	0,14	NC	0,00	0,00
247	venlafaxina (cloridrato de) 150 mg	2.000,00	CP	3,00	TORRENT	1,20	2.400,00
248	Venlafaxina (cloridrato de) 75 mg	2.000,00	COM	1,80	TORRENT	0,99	1.980,00
249	Verapamil 80 mg	4.000,00	COM	0,07	SANVAL	0,049	196,00
250	Vitamina A 50000 UI + Vitamina D 10000 UI gotas 10 ml	150,00	FR	3,744	NC	0,00	0,00
251	Vitamina complexo B injetável c/ 2 mL	600,00	AMP	0,80	HYPOFARMA	0,64	384,00
252	Xinafoato de salmeterol + proprionato de fluticasona 50/250 mm/dose 60	15,00	FR	62,38	NC	0,00	0,00
253	Xinafoato de salmeterol 25mcg+fluticasona 50 mcg 120 doses	15,00	FR	58,85	NC	0,00	0,00

PREÇO TOTAL DO LOTE : 151.822,40

Lote : 002 Lote 002

Nº Item	Descrição do Produto / Serviço	Qtde.	Unid.	Preço Máximo	Marca	Preço Unitário	Preço Total
001	Abaixador de língua de madeira pcte c/100 unidades	50,00	PCTE	2,65		0,00	0,00
002	Água oxigenada 10 vol. 1000 mL	30,00	FR	3,85		0,00	0,00
003	Agulha 25 x 7 cx com 100 un	20,00	CX	4,25		0,00	0,00
004	Agulha 25 x 8 cx com 100 un	20,00	CX	4,25		0,00	0,00
005	Álcool etílico 70% 1 litro	200,00	FR	3,65		0,00	0,00
006	Álcool gel 70% 1000ml	20,00	FR	5,80		0,00	0,00
007	Algodão hidrófilo rolo c/ 500 g	40,00	UN	8,90		0,00	0,00

DIMASTER LTDA
Suema Tussi Brunelo
CPF 448 443 280-34
Procuradora

Município de Planalto

Tomada de preços 4/2013

PROPOSTA DE FORNECIMENTO DE PRODUTOS / SERVIÇOS

02.520.829/0001-40
DIMASTER COM. DE PRODUTOS HOSPITALARES LTDA
Rodovia BR 480, nº 180
CEP 99740-000
BARÃO DE COTEGIPE - RS

CNPJ: 02.520.829/0001-40 **Fornecedor :** DIMASTER COMERCIO DE PRODUTOS HOSPITALARES LTDA **E-mail:** dimaster@dimaster.com.br

Endereço : RODOVIA BR 480 180 - CENTRO - Barão de Cotegipe/RS - CEP 99740-000 **Telefone:** 54-35236-2600 **Fax:** 54-3523-2620 **Celular:**

Inscrição Estadual: 1700004112 **Contador:** Mauricio Meneguel **Telefone contador:** 54-3523-1143

Representante: Renato Balestrin **CPF:** . . - **RG:**

Endereço representante: **Telefone representante:**

E-mail representante:

Banco: 1 - BB **Agência:** 4090-8 - Erechim - Erechim/RS **Conta:** 7468-3 **Data de abertura:** -3

Lote : 002 Lote 002

Nº Item	Descrição do Produto / Serviço	Qtde.	Unid.	Preço Máximo	Marca	Preço Unitário	Preço Total
008	Alimento em pó, fórmula infantil especial, segurança na substituição da proteína animal. 100% proteína isolada de soja. Indicado nos casos de alergia à proteína do leite de vaca. Indicado a partir 06 meses de vida, sem comprometimento do trato gastrintestinal. Composição: Maltodextrina, proteína isolada de soja (fonte protéica), oleína de palma, óleo de soja, óleo de coco, sais minerais (fosfato de cálcio, citrato de cálcio, cloreto de potássio, fosfato de magnésio, citrato de potássio, cloreto de sódio, sulfato de zinco, sulfato ferroso, sulfato de cobre, iodeto de potássio), óleo de girassol, vitaminas (vitamina C, niacina, vitamina E, pantotenato de cálcio, vitamina A, vitamina B2, vitamina B6, vitamina B1, vitamina D, vitamina K, ácido fólico, biotina, vitamina B12), metionina, cloreto de colina, taurina, L-carnitina e regulador de acidez hidróxido de potássio. Não contem glútem nem leite e produtos lácteos - lata com 400 g	120,00	UN	28,54		0,00	0,00
009	alimento nutricionalmente completo para uso oral ou eteral. Normocalórico, normoproteíco e normolípidico, indicado para crianças de 1 a 10 anos de idadesem problemas de absorção e que necessitem de nutrição especializada para recuperação e manutenção do estado nutricional: inadequação alimentar associada ou não á diversas clinicas; déficit de crescimento e baixo peso; desnutrição; intolerância a lactose. 446 Kcal em 100g distribuição energética: 12% proteínas sendo 50% proteína de soro de leite e 50% caseinato de potássio obtido do leite de vaca, 35% carboidratos sendo 66% maltoxtrina e 34% sacarose, 53% gorduras sendo 41% óleo de girassol, 25% óleo de canola 20% TCM, 7% óleo de milho, 5% lecitina de soja gordura láctea. osmolaridade: 308 mOsm/Kg de água. Não contém glútem e lactose. Sabor baunilha, lata 400g.	200,00	LATA	39,23		0,00	0,00
010	Almotolia transparente 250ml, bico reto	20,00	UN	1,45		0,00	0,00
011	Almotolia transparente 500ml, bico reto	20,00	UN	1,56		0,00	0,00
012	Anest. Clor. lidocaina e fenil. tubetes 3% c/ 50	30,00	CX	35,00		0,00	0,00
013	Anest. lidocaína sem vaso A 2% c/50 tb	20,00	CX	35,00		0,00	0,00
014	Aparelho de pressão adulto cinza naylon velcro forte e resistente durashock DS44 com selo INMETRO	6,00	UN	485,00		0,00	0,00
015	Atadura de Crepe 10 cm 13 fios	3.000,00	UN	0,52		0,00	0,00
016	Atadura de Crepe 15 cm 13 fios	600,00	UN	0,78		0,00	0,00
017	Bolsa coletora de urina sistema fechado 2 litros	50,00	UN	3,25		0,00	0,00
018	Bota de unna flexível pronto uso 10,1 m de comp. 7,6cm de larg.	60,00	ROL	38,50		0,00	0,00
019	Braçadeira c/ manga. fecho metal adulto 2L	5,00	UN	26,50		0,00	0,00
020	Cabo de bisturi INOX nº 4	5,00	UN	5,50		0,00	0,00
021	Cabo de bisturi INOX nº 7	5,00	UN	5,50		0,00	0,00
022	catéter intravenoso periférico teflon 20 g	60,00	UN	0,58		0,00	0,00
023	catéter intravenoso periférico teflon 22 g	60,00	UN	0,58		0,00	0,00

DIMASTER LTDA
Suema Tussi Brunelo
CPF 448 443 280-34
Procuradora

PROPOSTA DE FORNECIMENTO DE PRODUTOS / SERVIÇOS

02520829/0001-40

DIMASTER COM. DE PRODUTOS HOSPITALARES LTDA
Rodovia BR 480, nº 180
CEP 99740-000
BARÃO DE COTEGIPE - RS

CNPJ: 02.520.829/0001-40 **Fornecedor :** DIMASTER COMERCIO DE PRODUTOS HOSPITALARES LTDA **E-mail:** dimaster@dimaster.com.br

Endereço : RODOVIA BR 480 180 - CENTRO - Barão de Cotegipe/RS - CEP 99740-000 **Telefone:** 54-35236-2600 **Fax:** 54-3523-2626

Inscrição Estadual: 1700004112 **Contador:** Mauricio Meneguel Telefone contador: 54-3523-1143

Representante: Renato Balestrin **CPF:** . . - **RG:**

Endereço representante: **Telefone representante:**

E-mail representante:

Banco: 1 - BB **Agência:** 4090-8 - Erechim - Erechim/RS **Conta:** 7468-3 **Data de abertura:** -3

Lote : 002 Lote 002

Nº Item	Descrição do Produto / Serviço	Qtde.	Unid.	Preço Máximo	Marca	Preço Unitário	Preço Total
024	catéter intravenoso periférico teflon 24 g	60,00	UN	0,60		0,00	0,00
025	Catéter nasal tipo óculos, tamanho único , esterilizado a raio gama, e embalado individualmente em saco plástico	300,00	UN	0,98		0,00	0,00
026	Colar Cervical rigido para resgate em PVC tam G	10,00	UN	40,00		0,00	0,00
027	Colar Cervical rigido para resgate em PVC tam M	10,00	UN	40,00		0,00	0,00
028	Colar Cervical rigido para resgate PVC tam P	10,00	UN	40,00		0,00	0,00
029	Coletor material perfurocortante descartável em pacote com 10 unidades 20 litros	10,00	CX	42,00		0,00	0,00
030	Coletor material perfurocortante descartável em pacote com 10 unidades 13 litros	10,00	CX	34,50		0,00	0,00
031	Compressa de gaze 7,5x7,5 13 fios c/500 unidades	300,00	PCTE	8,50		0,00	0,00
032	Equipo macrogotas para alimentação enteral, dispositivo para infusão, controle de fluxo e dosagem de soluções enterais conecta o recipiente de soluções (frasco ou bolsa) a sonda de alimentação enteral e viabiliza o controle de fluxo de soluções . caracteristicas gerais: composiçao básica lanceta perfurocortante para coneção ao recipiente de solução câmara flexivel para visualização gotejamento extensão em PVC azul que evita conexão acidental com acesso venoso, controlador de fluxo tipo pinça rolete, conexão Luer ou conector escalonado específico para administraçao de soluções enterais	200,00	UN	1,25		0,00	0,00
033	Equipo macrogotas rol. Flash-Ball	1.000,00	UN	0,68		0,00	0,00
034	Esparadrapo impermeável 10 cm/4,5 cm com capa	50,00	ROL	5,85		0,00	0,00
035	Espéculo vaginal descartável lubrificado estéril grau cirúrgico P	250,00	UN	0,98		0,00	0,00
036	Espéculo vaginal lubrificado estéril grau cirúrgico M	700,00	UN	0,98		0,00	0,00
037	estensor intermediário estéril de 2 ou 4 vias p/ administração de medicação parenteral compativel.	150,00	UN	2,00		0,00	0,00
038	Estetoscopio adulto duo Sonic Bd	10,00	UN	12,50		0,00	0,00
039	extensão 1,2 m com máscara para umidificador adulto	20,00	UN	6,00		0,00	0,00
040	Extensão p/ oxigenio silicone metro	50,00	M	8,45		0,00	0,00
041	Filme Raio X = 18 X 24 verde c/100	12,00	CX	78,00		0,00	0,00
042	Filme Raio X = 24 X 30 verde c/100	12,00	CX	130,00		0,00	0,00
043	Filme Raio X = 30 X 40 verde c/100	12,00	CX	215,00		0,00	0,00
044	Filme Raio X = 35x35 verde c/100	12,00	CX	225,00		0,00	0,00
045	Filme Raio X 35 x 43 verde c/100	12,00	CX	275,00		0,00	0,00
046	Fio catgut cromado 2-0 30 mm agulhado caixa c/ 24	2,00	CX	68,00		0,00	0,00
047	Fio catgut simples 2-0 30 mm agulhado caixa c/ 24	2,00	CX	68,00		0,00	0,00

DIMASTER LTDA
Suema Tussi Brunelo
CPF 448 443 280-34
Procuradora

02520829/0001-40

DIMASTER COM. DE PRODUTOS HOSPITALARES LTDA
Rodovia BR 480, nº 180
CEP 99740-000
BARÃO DE COTEGIPE - RS

Município de Planalto

Tomada de preços 4/2013

PROPOSTA DE FORNECIMENTO DE PRODUTOS / SERVIÇOS

CNPJ: 02.520.829/0001-40 **Fornecedor :** DIMASTER COMERCIO DE PRODUTOS HOSPITALARES LTDA **E-mail:** dimaster@dimaster.com.br

Endereço : RODOVIA BR 480 180 - CENTRO - Barão de Cotegipe/RS - CEP 99740-000 **Telefone:** 54-35236-2600 **Fax:** 54-3523-2626 **Celular:**

Inscrição Estadual: 1700004112 **Contador:** Mauricio Meneguel **Telefone contador:** 54-3523-1143

Representante: Renato Balestrin **CPF:** . . - **RG:**

Endereço representante: **Telefone representante:**

E-mail representante:

Banco: 1 - BB **Agência:** 4090-8 - Erechim - Erechim/RS **Conta:** 7468-3 **Data de abertura:** -3

Lote : 002 Lote 002

Nº Item	Descrição do Produto / Serviço	Qtde.	Unid.	Preço Máximo	Marca	Preço Unitário	Preço Total
048	Fio catgut simples 4-0 30 mm agulhado caixa c/ 24	2,00	CX	68,00		0,00	0,00
049	Fio mononylon 2-0 agulhado caixa c/24	6,00	CX	18,50		0,00	0,00
050	Fio mononylon 3-0 agulhado caixa c/ 24	6,00	CX	18,50		0,00	0,00
051	Fio mononylon 4-0 agulhado c/20	6,00	CX	18,50		0,00	0,00
052	fita adesiva cirurgica hipoalergenica microporosa 5cm/10m	60,00	UN	4,90		0,00	0,00
053	Fita para autoclave 19mm x 30m	50,00	UN	3,25		0,00	0,00
054	Fixador 40 lts Processadora RAIO X 8T1460	12,00	GL	125,50		0,00	0,00
055	Fórmula infantil isenta de lactose para lactentes de 0 a 12 meses, com proteinas mododficadas em sua relação caseína/proteína do soro de leite (40:60) enriquecida com nucleotídeos, Lc-Pufas DHA e ARA, ferro e vitaminas. Densidade calórica: 67Kcal/100ml. Distribuição calórica: 10% protrina, 45% carboidratos, 45% gorduras. Carboidratos: 100% maltodextrina. Osmolaridade: 178mOms/Kg. Lata 400g.	120,00	LATA	41,31		0,00	0,00
056	Fórmula infantil isenta de lactose, com 100% de maltodextrina para lactentes com intolerância a lactose contendo: maltodextrina, oleína de palma, proteína de soro de leite, caseinato de potássio, óleo de canola, óleo de coco, óleo de milho, fosfato de potássio, citrato de cálcio, lecitina de soja, cloreto de sódio, cloreto de magnésio, vitamina C, taurina, nucleotídeos, cloreto de potássio, sulfato de zinco, sulfato ferroso, L-carnitina, vitamina E, vitamina PP, pantotenato de cálcio, vitamina A, vitamina B2, sulfato de cobre, vitamina B6, vitamina B1, vitamina D3, iodeto de potássio, ácido fólico, vitamina K, biotina e vitamina B12. Não contém glútem. lata com 400 g	120,00	UN	24,84		0,00	0,00
057	Fralda descartável geriátrica G	1.000,00	UN	1,05		0,00	0,00
058	Fralda descartável geriátrica M	1.000,00	UN	0,98		0,00	0,00
059	Fralda descartável geriátrica P	1.000,00	UN	0,98		0,00	0,00
060	Fralda descartável pediatrica G	1.500,00	UN	0,40		0,00	0,00
061	Fralda descartável pediatrica GG	1.000,00	UN	0,40		0,00	0,00
062	Fralda descartável pediatrica M	1.000,00	UN	0,40		0,00	0,00
063	Fralda descartável pediatrica P	1.000,00	UN	0,40		0,00	0,00
064	fralda geriátrica tamanho EG	1.000,00	UN	1,05		0,00	0,00
065	Fralda infantil tamanho P c/14 desc.	1.000,00	UN	0,35		0,00	0,00
066	frasco para dieta interal, transparente, 500ml, graduados dos dois lados material atóxico	250,00	UN	0,85		0,00	0,00
067	Gase hidrófila circular (tipo queijo) 9 fios/cm 4 dobras 91m/91mm	50,00	ROL	29,50		0,00	0,00
068	Gel para eletrocardiógrama 1 kg	10,00	PT	7,50		0,00	0,00

DIMASTER LTDA
Suema Tussi Brunelo
CPF 448 443 280-34
Procuradora

Município de Planalto

Tomada de preços 4/2013

PROPOSTA DE FORNECIMENTO DE PRODUTOS / SERVIÇOS

CNPJ: 02.520.829/0001-40 **Fornecedor :** DIMASTER COMERCIO DE PRODUTOS HOSPITALARES LTDA **E-mail:** dimaster@dimaster.com.br

Endereço : RODOVIA BR 480 180 - CENTRO - Barão de Cotegipe/RS - CEP 99740-000 **Telefone:** 54-35236-2600 **Fax:** 54-3523-2620 **Celular:**

Inscrição Estadual: 1700004112 **Contador:** Mauricio Meneguel **Telefone contador:** 54-3523-1143

Representante: Renato Balestrin **CPF:** . . - **RG:**

Endereço representante: **Telefone representante:**

E-mail representante:

Banco: 1 - BB **Agência:** 4090-8 - Erechim - Erechim/RS **Conta:** 7468-3 **Data de abertura:** -3

Lote : 002 Lote 002

Nº Item	Descrição do Produto / Serviço	Qtde.	Unid.	Preço Máximo	Marca	Preço Unitário	Preço Total
069	Gel para ultrassonografia incolor, galão com 5 litros	3,00	GL	26,50		0,00	0,00
070	gelo reutilizável rigido com gel a base de polimero acrilico, embalagem em PVC atóxico capacidade de 1000ml	10,00	UN	8,30		0,00	0,00
071	gelo reutilizável rigido com gel a base de polímero acrílico embalagem em PVC atóxico capacidade 400ml	40,00	UN	6,00		0,00	0,00
072	gelo reutilizável rigido com gel a base de polímero acrilico, embalagem em PVC atóxico capacidade de 550ml	50,00	UN	7,00		0,00	0,00
073	Glicerina 1000 ml	15,00	FR	21,50		0,00	0,00
074	Inalador/nebulizador acompanha micronebulizador: com máscara infantil e máscara adulto bivolt com chave seletora 110 / 220 volts	10,00	UN	136,00		0,00	0,00
075	Indicador biológico geogacillus stearothermophillus cx c/10 pra ciclos de esterilização a vapor	10,00	CX	60,00		0,00	0,00
076	Kit colpocitológico (escova cervical + espátula de ayre + estojo lâmina + lâmina de vidro + luva E. V .A) em caixa com 50 unidades.	8,00	CX	75,00		0,00	0,00
077	Lâmina de bisturi nº 21 estéril inóx embalagem com 100 unid	4,00	CX	15,50		0,00	0,00
078	Lâmina de bisturi nº 23 estéril inóx embalagem com 100unid	4,00	CX	15,50		0,00	0,00
079	Lâmpada para aparelho infra-vermelho de mesa ou pedestal 110 v	2,00	UN	85,40		0,00	0,00
080	Lençol descartável 70 cm x 50 m rolo	10,00	RL	9,85		0,00	0,00
081	Lidocaina 2% c/ vaso c/ 20 mL	10,00	TB	3,25		0,00	0,00
082	Lidocaína gel 2% sem vaso com 30g.	100,00	TB	2,00		0,00	0,00
083	Luva para toque c/ 100	60,00	PCTE	7,45		0,00	0,00
084	Luvas de procedimento látex não estéril tamanho G com 100 unidades	40,00	CX	16,50		0,00	0,00
085	Luvas de procedimento látex não estéril tamanho M com 100 unidades	80,00	CX	16,50		0,00	0,00
086	Luvas de procedimento látex não estéril tamanho P com 100 unidades	80,00	CX	16,50		0,00	0,00
087	Luvas de procedimento látex não estéril tamanho PP com 100 unidades	100,00	CX	16,50		0,00	0,00
088	Manômetro aneróide p/aparelho de pressão	6,00	UN	46,00		0,00	0,00
089	Microlanceta estéril cx c/ 100 unidades estéril	20,00	CX	10,00		0,00	0,00
090	Papel grau cirúrgico 12 cm/100 metros	6,00	RL	48,00		0,00	0,00
091	Papel grau cirúrgico 10 cm 100m	8,00	ROL	42,00		0,00	0,00
092	Papel grau cirúrgico 15 cm 100m	6,00	ROL	56,00		0,00	0,00
093	Papel para ultrasson 110mm x 18m type V	50,00	ROL	78,00		0,00	0,00
094	Pêra para aparelho de pressão	10,00	UN	5,80		0,00	0,00

02520829/0001-40
DIMASTER COM. DE PRODUTOS HOSPITALARES LTDA
Rodovia BR 480, nº 180
CEP 99740-000
BARÃO DE COTEGIPE - RS

DIMASTER LTDA
Suema Tussi Brunelo
CPF 448 443 280-34
Procuradora

Tomada de preços 4/2013

PROPOSTA DE FORNECIMENTO DE PRODUTOS / SERVIÇOS

CNPJ: 02.520.829/0001-40 **Fornecedor :** DIMASTER COMERCIO DE PRODUTOS HOSPITALARES LTDA **E-mail:** dimaster@dimaster.com.br

Endereço : RODOVIA BR 480 180 - CENTRO - Barão de Cotegipe/RS - CEP 99740-000 **Telefone:** 54-35236-2600 **Fax:** 54-3523-2620 **Celular:**

Inscrição Estadual: 1700004112 **Contador:** Mauricio Meneguel **Telefone contador:** 54-3523-1143

Representante: Renato Balestrin **CPF:** . . - **RG:**

Endereço representante: **Telefone representante:**

E-mail representante:

Banco: 1 - BB **Agência:** 4090-8 - Erechim - Erechim/RS **Conta:** 7468-3 **Data de abertura:** -3

Lote : 002 Lote 002

Nº Item	Descrição do Produto / Serviço	Qtde.	Unid.	Preço Máximo	Marca	Preço Unitário	Preço Total
095	Povedine tópico 1 litro	60,00	FR	15,50		0,00	0,00
096	Preservativo não lubrificado	6,00	CX	39,50		0,00	0,00
097	protetor descartável para estetóscopio em látex, caixa com 2 unidades	50,00	CX	15,13		0,00	0,00
098	Revelador 40 litros processadora RAIO X	12,00	GL	235,00		0,00	0,00
099	Sabonete liquido antisséptico, 800 ml refil com ponta dosadora	50,00	UN	13,50		0,00	0,00
100	Scalp ASEPTO 21 G	500,00	UN	0,14		0,00	0,00
101	Scalp ASEPTO 23 G	700,00	UN	0,14		0,00	0,00
102	Scalp ASEPTO 25 G	350,00	UN	0,14		0,00	0,00
103	Scalp asepto 27 G	100,00	UN	0,14		0,00	0,00
104	Seringa carpule inox dobravel.	10,00	UN	49,50		0,00	0,00
105	Seringa de 1 mL (insulina) com agulha 13x4,5	1.000,00	UN	0,14		0,00	0,00
106	Seringa desc. de 10 mL c/ ag. 25x7	800,00	UN	0,28		0,00	0,00
107	Seringa desc. de 3 mL c/ ag 25x7	1.600,00	UN	0,16		0,00	0,00
108	Seringa desc. de 5 mL c/ ag. 25x7	2.000,00	UN	0,18		0,00	0,00
109	Seringa descartavel. de 20 mL com agulha. 25x7	800,00	UN	0,32		0,00	0,00
110	Sonda folley siliconada 2v 30cc nº 12	20,00	UN	1,56		0,00	0,00
111	Sonda folley siliconada 2v 30cc nº 14	20,00	UN	1,56		0,00	0,00
112	Sonda folley siliconada 2v 30cc nº 18	20,00	UN	1,56		0,00	0,00
113	Sonda folley siliconada 2v 30cc nº16	20,00	UN	1,56		0,00	0,00
114	Sonda folley siliconada 2v 30cc nº20	20,00	UN	1,56		0,00	0,00
115	Sonda uretral ou de alívio estéril nº10	1.500,00	UN	0,48		0,00	0,00
116	Sonda uretral ou de alívio estéril nº12	1.500,00	UN	0,50		0,00	0,00
117	Sonda uretral ou de alívio estéril nº14	1.500,00	UN	0,58		0,00	0,00
118	Sonda uretral ou de alívio estéril nº16	1.500,00	UN	0,60		0,00	0,00
119	Sonda uretral ou de alívio estéril nº8	1.500,00	UN	0,45		0,00	0,00
120	tala para imobilização em resgate, confeccionada em papelão tipo polionda medindo 20/45cm e 2 a 3 mm de espesura c/ 50	10,00	FRD	75,00		0,00	0,00
121	Termômetro clinico prismático c/ estojo protetor	30,00	UN	4,90		0,00	0,00
122	Tesoura iris inox reta/reta 12 cm	12,00	UN	16,50		0,00	0,00
123	umidificador frasco 250ml para ar comprimido, tampa em nylon tubo com borbulhador e copo transparente graduado	35,00	FR	12,50		0,00	0,00
124	Válvula reguladora para cilindro de oxigênio com fluxômetro	8,00	UN	188,00		0,00	0,00
125	Vaselina liquida 1000 mL	25,00	FR	18,50		0,00	0,00

02520829/0001-40
DIMASTER COM. DE PRODUTOS HOSPITALARES LTDA
Rodovia BR 480, nº 180
CEP 99740-000
BARÃO DE COTEGIPE - RS

DIMASTER LTDA
Suema Tussi Brunelo
CPF 448 443 280-34
Procuradora

Tomada de preços 4/2013

PROPOSTA DE FORNECIMENTO DE PRODUTOS / SERVIÇOS

CNPJ: 02.520.829/0001-40 **Fornecedor :** DIMASTER COMERCIO DE PRODUTOS HOSPITALARES LTDA **E-mail:** dimaster@dimaster.com.br

Endereço : RODOVIA BR 480 180 - CENTRO - Barão de Cotegipe/RS - CEP 99740-000 **Telefone:** 54-35236-2600 **Fax:** 54-3523-2620 **Celular:**

Inscrição Estadual: 1700004112 **Contador:** Mauricio Meneguel **Telefone contador:** 54-3523-1143

Representante: Renato Balestrin **CPF:** . . - **RG:**

Endereço representante: **Telefone representante:**

E-mail representante:

Banco: 1 - BB **Agência:** 4090-8 - Erechim - Erechim/RS **Conta:** 7468-3 **Data de abertura:** -3

Lote : 002 Lote 002

Nº Item	Descrição do Produto / Serviço	Qtde.	Unid.	Preço Máximo	Marca	Preço Unitário	Preço Total
126	Vaselina sólida 500 g	20,00	PT	14,50		0,00	0,00

PREÇO TOTAL DO LOTE : **0,00**

TOTAL DA PROPOSTA : **151.822,40**

Validade da proposta: 60 dias

Prazo de entrega: 5 dias

Suema Tussi Brunelo.

DIMASTER COMERCIO DE PRODUTOS HOSPITALARES LTDA

CNPJ: 02.520.829/0001-40

DIMASTER LTDA
Suema Tussi Brunelo
CPF 448 443 280-34
Procuradora

02520829/0001-40

DIMASTER COM. DE PRODUTOS HOSPITALARES LTDA

Rodovia BR 480, nº 180
CEP 99740-000
BARÃO DE COTEGIPE - RS

02.520.829/0001-40

DIMASTER COM. DE PROD. HOSP.LTDA

RODOVIA BR 480, 180

cep 99.740-000

BARAO DE COTEGIPE - RS

Dados Complementares

1. Identificação da Empresa

Razão Social: DIMASTER COMERCIO DE PRODUTOS HOSPITALARES LTDA
Nome Fantasia: DIMASTER
Endereço: Rodovia BR 480 – 180 Bairro: Centro
Município: Barão de Cotegipe Estado: RS
Cep. 99740-000
Fone: 54-3523-2600 - Fax: 54-3523-2620
E-mail: dimaster@dimaster.com.br
E-mail: licitacoes@dimaster.com.br
E-mail: contratos@dimaster.com.br
CNPJ: 02.520.829/0001-40
Inscrição Estadual: 170/0004112
Inscrição Municipal: 450

2. Condições da Proposta:

Prazo de validade da proposta: Conforme edital
Prazo Maximo de entrega: Conforme edital
Forma de Pagamento: Conforme edital
Declaramos que os produtos atendem as especificações descritas no edital e a todas as exigências do Ministério da Saúde.
Os produtos serão entregues de acordo com as normas de segurança e padrões de qualidade exigidos.

3. Declaração

Declaramos para os devidos fins, que nesta proposta estão inclusos todos os impostos, taxas, fretes, seguros e encargos sociais e trabalhistas.

Dados Bancários:

Banco do Brasil
Ag.: 4090-8
C.C 7468-3

Dados para Contrato:

Gleison Sachet
RG. 8051134719
CPF. 650.526.920-72
Nacionalidade: Brasileiro
Estado civil: Solteiro
Sócio Proprietário
End. Rua Vasco da Gama – 33 Apt. 01 - Centro
Barão de Cotegipe – RS CEP: 99740-000

.....

Suema Tussi Brunelo

CPF: 448.443.280-34

Procuradora

Município de Planalto

Tomada de preços 4/2013

PROPOSTA DE FORNECIMENTO DE PRODUTOS / SERVIÇOS

CNPJ: 82.291.311/0001-11 **Fornecedor :** AMARILDO BASEGGIO CIA. LTDA.-DISPROBEL **E-mail:** disprobel@wln.com.br

Endereço : RUA SANTO ANTONIO 151 151 DISPROBEL - DIST.PROD.HOSP.BELTRAO LTDA - CRISTO REI - Francisco Beltrão/PR **Telefone:** 46-3524-2405 **Fax:** 46-3524-2405 **Celular:** 46-9975-0533

Inscrição Estadual: 3210269230 **Contador:** valdir abati **Telefone contador:** 46-35201300

Representante: AMARILDO BASEGGIO **CPF:** 453.313.169-72 **RG:** 34731594

Endereço representante: RUA SANTO ANTONIO 151 APTO-301 - CRISTO REI - FRANCISCO BELTRAO/PR - CEP 85602-000 **Telefone representante:** 46-99750533

E-mail representante: DISPROBEL@HOTMAIL.COM

Banco: 1 - BB **Agência:** 616-5 - FRANCISCO BELTRAO - FRANCISCO **Conta:** 46759-6 **Data de abertura:** 01/09/1990

Fornecedor enquadrado como microempresa ou empresa de pequeno porte (para obter os benefícios da lei complementar nº 123/2006).

Lote : 001 Lote 001

Nº Item	Descrição do Produto / Serviço	Qtde.	Unid.	Preço Máximo	Marca	Preço Unitário	Preço Total
224	Soro fisiológico 1000 mL, sistema fechado	200,00	FR	3,25	JP	2,85	570,00
225	soro fisiológico 250 ml, sistema fechado	600,00	FR	1,85	FRESENIUS	1,43	858,00
226	Soro fisiológico 500 mL, sistema fechado	1.000,00	FR	2,15	FRESENIUS	1,78	1.780,00
227	Soro fisiologico para nebulizaçao 100 ml	800,00	FR	1,56	JP	1,39	1.112,00
228	Soro glicosado 5% 250ml, sistema fechado	300,00	FR	1,90	FRESENIUS	1,45	435,00
229	Soro glicosado 5% 500 mL, sistema fechado	800,00	FR	2,25	FRESENIUS	1,82	1.456,00
						PREÇO TOTAL DO LOTE :	**6.211,00**

Lote : 002 Lote 002

Nº Item	Descrição do Produto / Serviço	Qtde.	Unid.	Preço Máximo	Marca	Preço Unitário	Preço Total
001	Abaixador de lingua de madeira pcte c/100 unidades	50,00	PCTE	2,65	ESTILO	2,18	109,00
002	Água oxigenada 10 vol. 1000 mL	30,00	FR	3,85	DESIDRATHER	2,45	73,50
003	Agulha 25 x 7 cx com 100 un	20,00	CX	4,25	EMBRAMAC	3,36	67,20
004	Agulha 25 x 8 cx com 100 un	20,00	CX	4,25	EMBRAMAC	3,36	67,20
005	Álcool etílico 70% 1 litro	200,00	FR	3,65	MEGA QUIMICA	2,96	592,00
007	Algodão hidrófilo rolo c/ 500 g	40,00	UN	8,90	SOFT COTTON	7,48	299,20
010	Almotolia transparente 250ml, bico reto	20,00	UN	1,45	J PROLAB	1,29	25,80
011	Almotolia transparente 500ml, bico reto	20,00	UN	1,56	J PROLAB	1,42	28,40
014	Aparelho de pressão adulto cinza naylon velcro forte e resistente durashock DS44 com selo INMETRO	6,00	UN	485,00	WELCH ALLEN	428,00	2.568,00
015	Atadura de Crepe 10 cm 13 fios	3.000,00	UN	0,52	POLAR FIX	0,36	1.080,00
016	Atadura de Crepe 15 cm 13 fios	600,00	UN	0,78	POLAR FIX	0,52	312,00
017	Bolsa coletora de urina sistema fechado 2 litros	50,00	UN	3,25	STARMED	2,08	104,00
018	Bota de unna flexível pronto uso 10,1 m de comp. 7,6cm de larg.	60,00	ROL	38,50	CASEX	28,50	1.710,00
019	Braçadeira c/ manga. fecho metal adulto 2L	5,00	UN	26,50	SOLIDOR	18,50	92,50
020	Cabo de bisturi INOX nº 4	5,00	UN	5,50	PROFESSIONAL	4,98	24,90
022	catéter intravenoso periférico teflon 20 g	60,00	UN	0,58	SOLIDOR	0,48	28,80
023	catéter intravenoso periférico teflon 22 g	60,00	UN	0,58	SOLIDOR	0,48	28,80
024	catéter intravenoso periférico teflon 24 g	60,00	UN	0,60	SOLIDOR	0,52	31,20
025	Catéter nasal tipo óculos, tamanho único , esterilizado a raio gama, e embalado individualmente em saco plástico	300,00	UN	0,98	BIOSANI	0,78	234,00
026	Colar Cervical rígido para resgate em PVC tam G	10,00	UN	40,00	POLAR FIX	17,20	172,00

AMARILDO BASEGGIO & CIA. LTDA

Município de Planalto

Tomada de preços 4/2013

PROPOSTA DE FORNECIMENTO DE PRODUTOS / SERVIÇOS

CNPJ: 82.291.311/0001-11 Fornecedor : AMARILDO BASEGGIO CIA. LTDA.-DISPROBEL E-mail: disprobel@wln.com.br

Endereço : RUA SANTO ANTONIO 151 151 DISPROBEL - DIST.PROD.HOSP.BELTRAO LTDA - CRISTO REI - Francisco Beltrão/PRTelefone: 46-3524-2405 Fax: 46-3524-2405 Celular: 46-9975-0533

Inscrição Estadual: 3210269230 Contador: valdir abati Telefone contador: 46-35201300

Representante: AMARILDO BASEGGIO CPF: 453.313.169-72 RG: 34731594

Endereço representante: RUA SANTO ANTONIO 151 APTO-301 - CRISTO REI - FRANCISCO BELTRAO/PR - CEP 85602-000 Telefone representante: 46-99750533

E-mail representante: DISPROBEL@HOTMAIL.COM

Banco: 1 - BB Agência: 616-5 - FRANCISCO BELTRAO - FRANCISCO Conta: 46759-6 Data de abertura: 01/09/1990

Fornecedor enquadrado como microempresa ou empresa de pequeno porte (para obter os benefícios da lei complementar nº 123/2006).

Lote : 002 Lote 002

Nº Item	Descrição do Produto / Serviço	Qtde.	Unid.	Preço Máximo	Marca	Preço Unitário	Preço Total
027	Colar Cervical rígido para resgate em PVC tam M	10,00	UN	40,00	POLAR FIX	17,20	172,00
028	Colar Cervical rígido para resgate PVC tam P	10,00	UN	40,00	POLAR FIX	17,20	172,00
029	Coletor material perfurocortante descartável em pacote com 10 unidades 20 litros	10,00	CX	42,00	SAFEPACK	34,40	344,00
030	Coletor material perfurocortante descartável em pacote com 10 unidades 13 litros	10,00	CX	34,50	SAFEPACK	24,20	242,00
031	Compressa de gaze 7,5x7,5 13 fios c/500 unidades	300,00	PCTE	8,50	MEDPLUSS	7,98	2.394,00
032	Equipo macrogotas para alimentação enteral, dispositivo para infusão, controle de fluxo e dosagem de soluções enterais conecta o recipiente de soluções (frasco ou bolsa) a sonda de alimentação enteral e viabiliza o controle de fluxo de soluções . características gerais: composiçao básica lanceta perfurocortante para coneção ao recipiente de solução câmara flexível para visualização gotejamento extensão em PVC azul que evita conexão acidental com acesso venoso, controlador de fluxo tipo pinça rolete, conexão Luer ou conector escalonado especifico para administraçao de soluções enterais	200,00	UN	1,25	BIOSANI	0,86	172,00
033	Equipo macrogotas rol. Flash-Ball	1.000,00	UN	0,68	RMDESC	0,52	520,00
034	Esparadrapo impermeável 10 cm/4,5 cm com capa	50,00	ROL	5,85	MISSNER	4,75	237,50
035	Espéculo vaginal descartável lubrificado estéril grau cirúrgico P	250,00	UN	0,98	GYNUS	0,79	197,50
036	Espéculo vaginal lubrificado estéril grau cirúrgico M	700,00	UN	0,98	GYNUS	0,72	504,00
037	estensor intermediário estéril de 2 ou 4 vias p/ administração de medicação parenteral compatível.	150,00	UN	2,00	SOLIDOR	0,54	81,00
038	Estetoscopio adulto duo Sonic Bd	10,00	UN	12,50		8,90	89,00
039	extensão 1,2 m com máscara para umidificador adulto	20,00	UN	6,00	DARU	5,25	105,00
040	Extensão p/ oxigenio silicone metro	50,00	M	8,45	KINNER	7,48	374,00
041	Filme Raio X = 18 X 24 verde c/100	12,00	CX	78,00	IBF	69,80	837,60
042	Filme Raio X = 24 X 30 verde c/100	12,00	CX	130,00	IBF	118,00	1.416,00
043	Filme Raio X = 30 X 40 verde c/100	12,00	CX	215,00	IBF	2,10	25,20
044	Filme Raio X = 35x35 verde c/100	12,00	CX	225,00	IBF	208,00	2.496,00
045	Filme Raio X 35 x 43 verde c/100	12,00	CX	275,00	IBF	254,00	3.048,00
046	Fio catgut cromado 2-0 30 mm agulhado caixa c/ 24	2,00	CX	68,00	TECHNOFIO	59,80	119,60
047	Fio catgut simples 2-0 30 mm agulhado caixa c/ 24	2,00	CX	68,00	TECHNOFIO	59,80	119,60
048	Fio catgut simples 4-0 30 mm agulhado caixa c/ 24	2,00	CX	68,00	TECHNOFIO	59,80	119,60
049	Fio mononylon 2-0 agulhado caixa c/24	6,00	CX	18,50	PROCARE	14,80	88,80
050	Fio mononylon 3-0 agulhado caixa c/ 24	6,00	CX	18,50	PROCARE	14,80	88,80

AMARILDO BASEGGIO & CIA. LTDA.

Município de Planalto

Tomada de preços 4/2013

PROPOSTA DE FORNECIMENTO DE PRODUTOS / SERVIÇOS

CNPJ: 82.291.311/0001-11 **Fornecedor :** AMARILDO BASEGGIO CIA. LTDA.-DISPROBEL **E-mail:** disprobel@wln.com.br

Endereço : RUA SANTO ANTONIO 151 151 DISPROBEL - DIST.PROD.HOSP.BELTRAO LTDA - CRISTO REI - Francisco Beltrão/PR **Telefone:** 46-3524-2405 **Fax:** 46-3524-2405 **Celular:** 46-9975-0533

Inscrição Estadual: 3210269230 **Contador:** valdir abati **Telefone contador:** 46-35201300

Representante: AMARILDO BASEGGIO **CPF:** 453.313.169-72 **RG:** 34731594

Endereço representante: RUA SANTO ANTONIO 151 APTO-301 - CRISTO REI - FRANCISCO BELTRAO/PR - CEP 85602-000 **Telefone representante:** 46-99750533

E-mail representante: DISPROBEL@HOTMAIL.COM

Banco: 1 - BB **Agência:** 616-5 - FRANCISCO BELTRAO - FRANCISCO **Conta:** 46759-6 **Data de abertura:** 01/09/1990

Fornecedor enquadrado como microempresa ou empresa de pequeno porte (para obter os benefícios da lei complementar nº 123/2006).

Lote : 002 Lote 002

Nº Item	Descrição do Produto / Serviço	Qtde.	Unid.	Preço Máximo	Marca	Preço Unitário	Preço Total
051	Fio mononylon 4-0 agulhado c/20	6,00	CX	18,50	PROCARE	14,80	88,80
052	fita adesiva cirurgica hipoalergenica microporosa 5cm/10m	60,00	UN	4,90	MISSNER	3,48	208,80
053	Fita para autoclave 19mm x 30m	50,00	UN	3,25	CIEX	2,78	139,00
054	Fixador 40 lts Processadora RAIO X 8T1460	12,00	GL	125,50	IBF	108,00	1.296,00
057	Fralda descartável geriátrica G	1.000,00	UN	1,05	MARDAN	0,78	780,00
058	Fralda descartável geriátrica M	1.000,00	UN	0,98	MARDAN	0,78	780,00
059	Fralda descartável geriátrica P	1.000,00	UN	0,98	MARDEN	0,78	780,00
066	frasco para dieta interal, transparente, 500ml, graduados dos dois lados material atóxico	250,00	UN	0,85	BIOSANI	0,78	195,00
067	Gase hidrófila circular (tipo queijo) 9 fios/cm 4 dobras 91m/91mm	50,00	ROL	29,50	MEDPLUS	22,50	1.125,00
068	Gel para eletrocardiógrama 1 kg	10,00	PT	7,50	HALL	5,78	57,80
069	Gel para ultrassonografia incolor, galão com 5 litros	3,00	GL	26,50	HALL	19,90	59,70
073	Glicerina 1000 ml	15,00	FR	21,50	RIOQUIMICA	21,00	315,00
074	Inalador/nebulizador acompanha micronebulizador: com máscara infantil e máscara adulto bivolt com chave seletora 110 / 220 volts	10,00	UN	136,00	DARU	108,00	1.080,00
077	Lâmina de bisturi nº 21 estéril inóx embalagem com 100 unid	4,00	CX	15,50	SOLIDOR	14,80	59,20
078	Lâmina de bisturi nº 23 estéril inóx embalagem com 100unid	4,00	CX	15,50	SOLIDOR	14,80	59,20
079	Lâmpada para aparelho infra-vermelho de mesa ou pedestal 110 v	2,00	UN	85,40	PHILIPS	85,40	170,80
080	Lençol descartável 70 cm x 50 m rolo	10,00	RL	9,85	FLEXPEL	5,10	51,00
083	Luva para toque c/ 100	60,00	PCTE	7,45	DESCARLUVAS	5,85	351,00
084	Luvas de procedimento látex não estéril tamanho G com 100 unidades	40,00	CX	16,50	EMBRAMAC	11,88	475,20
085	Luvas de procedimento látex não estéril tamanho M com 100 unidades	80,00	CX	16,50	EMBRAMAC	11,88	950,40
086	Luvas de procedimento látex não estéril tamanho P com 100 unidades	80,00	CX	16,50	EMBRAMAC	11,88	950,40
087	Luvas de procedimento látex não estéril tamanho PP com 100 unidades	100,00	CX	16,50	EMBRAMAC	11,88	1.188,00
088	Manômetro aneróide p/aparelho de pressão	6,00	UN	46,00	SOLIDOR	45,00	270,00
089	Microlanceta estéril cx c/ 100 unidades estéril	20,00	CX	10,00	PREMIUN	3,98	79,60
090	Papel grau cirúrgico 12 cm/100 metros	6,00	RL	48,00	ESTERILCARE	33,74	202,44
091	Papel grau cirúrgico 10 cm 100m	8,00	ROL	42,00	ESTERILCARE	28,58	228,64
092	Papel grau cirúrgico 15 cm 100m	6,00	ROL	56,00	ESTERILCARE	42,29	253,74
093	Papel para ultrasson 110mm x 18m type V	50,00	ROL	78,00	SONY	72,00	3.600,00

AMARILDO BASEGGIO & CIA. LTDA.

Município de Planalto

Tomada de preços 4/2013

PROPOSTA DE FORNECIMENTO DE PRODUTOS / SERVIÇOS

CNPJ: 82.291.311/0001-11 **Fornecedor :** AMARILDO BASEGGIO CIA. LTDA.-DISPROBEL **E-mail:** disprobel@wln.com.br

Endereço : RUA SANTO ANTONIO 151 151 DISPROBEL - DIST.PROD.HOSP.BELTRAO LTDA - CRISTO REI - Francisco Beltrão/PR **Telefone:** 46-3524-2405 **Fax:** 46-3524-2405 **Celular:** 46-9975-0533

Inscrição Estadual: 3210269230 **Contador:** valdir abati **Telefone contador:** 46-35201300

Representante: AMARILDO BASEGGIO **CPF:** 453.313.169-72 **RG:** 34731594

Endereço representante: RUA SANTO ANTONIO 151 APTO-301 - CRISTO REI - FRANCISCO BELTRAO/PR - CEP 85602-000 **Telefone representante:** 46-99750533

E-mail representante: DISPROBEL@HOTMAIL.COM

Banco: 1 - BB **Agência:** 616-5 - FRANCISCO BELTRAO - FRANCISCO **Conta:** 46759-6 **Data de abertura:** 01/09/1990

Fornecedor enquadrado como microempresa ou empresa de pequeno porte (para obter os benefícios da lei complementar nº 123/2006).

Lote : 002 Lote 002

Nº Item	Descrição do Produto / Serviço	Qtde.	Unid.	Preço Máximo	Marca	Preço Unitário	Preço Total
094	Pêra para aparelho de pressão	10,00	UN	5,80	SOLIDOR	4,25	42,50
095	Povedine tópico 1 litro	60,00	FR	15,50	RIOQUIMICA	13,90	834,00
096	Preservativo não lubrificado	6,00	CX	39,50	MADEITEX	33,75	202,50
098	Revelador 40 litros processadora RAIO X	12,00	GL	235,00	IBF	227,00	2.724,00
099	Sabonete líquido antisséptico, 800 ml refil com ponta dosadora	50,00	UN	13,50	VOGA	13,50	675,00
100	Scalp ASEPTO 21 G	500,00	UN	0,14	SOLIDOR	0,12	60,00
101	Scalp ASEPTO 23 G	700,00	UN	0,14	SOLIDOR	0,12	84,00
102	Scalp ASEPTO 25 G	350,00	UN	0,14	SOLIDOR	0,12	42,00
103	Scalp asepto 27 G	100,00	UN	0,14	SOLIDOR	0,12	12,00
104	Seringa carpule inox dobravel.	10,00	UN	49,50	TRINKS	28,40	284,00
105	Seringa de 1 mL (insulina) com agulha 13x4,5	1.000,00	UN	0,14	RMDÉSC	0,12	120,00
106	Seringa desc. de 10 mL c/ ag. 25x7	800,00	UN	0,28	EMBRAMAC	0,24	192,00
107	Seringa desc. de 3 mL c/ ag 25x7	1.600,00	UN	0,16	EMBRAMAC	0,15	240,00
108	Seringa desc. de 5 mL c/ ag. 25x7	2.000,00	UN	0,18	EMBRAMAC	0,16	320,00
109	Seringa descartavel. de 20 mL com agulha. 25x7	800,00	UN	0,32	EMBRAMAC	0,32	256,00
110	Sonda folley siliconada 2v 30cc nº 12	20,00	UN	1,56	SOLIDOR	1,49	29,80
111	Sonda folley siliconada 2v 30cc nº 14	20,00	UN	1,56	SOLIDOR	1,49	29,80
112	Sonda folley siliconada 2v 30cc nº 18	20,00	UN	1,56	SOLIDOR	1,49	29,80
113	Sonda folley siliconada 2v 30cc nº16	20,00	UN	1,56	SOLIDOR	1,49	29,80
114	Sonda folley siliconada 2v 30cc nº20	20,00	UN	1,56	SOLIDOR	1,49	29,80
115	Sonda uretral ou de alívio estéril nº10	1.500,00	UN	0,48	BIOSANI	0,34	510,00
116	Sonda uretral ou de alívio estéril nº12	1.500,00	UN	0,50	BIOSANI	0,36	540,00
117	Sonda uretral ou de alívio estéril nº14	1.500,00	UN	0,58	BIOSANI	0,39	585,00
118	Sonda uretral ou de alívio estéril nº16	1.500,00	UN	0,60	BIOSANI	0,42	630,00
119	Sonda uretral ou de alívio estéril nº8	1.500,00	UN	0,45	BIOSANI	0,33	495,00
120	tala para imobilização em resgate, confeccionada em papelão tipo polionda medindo 20/45cm e 2 a 3 mm de espesura c/ 50	10,00	FRD	75,00	FIBRA	49,50	495,00
121	Termômetro clinico prismático c/ estojo protetor	30,00	UN	4,90	PREMIUN	4,85	145,50
122	Tesoura íris inox reta/reta 12 cm	12,00	UN	16,50	PROFESSIONAL	12,50	150,00
123	umidificador frasco 250ml para ar comprimido, tampa em nylon tubo com borbulhador e copo transparente graduado	35,00	FR	12,50	OXIGEL	10,94	382,90
124	Válvula reguladora para cilindro de oxigênio com fluxômetro	8,00	UN	188,00	UNITEC	178,00	1.424,00

AMARILDO BASEGGIO & CIA. LTDA.

Município de Planalto

Tomada de preços 4/2013

PROPOSTA DE FORNECIMENTO DE PRODUTOS / SERVIÇOS

CNPJ: 82.291.311/0001-11 **Fornecedor :** AMARILDO BASEGGIO CIA. LTDA.-DISPROBEL **E-mail:** disprobel@wln.com.br

Endereço : RUA SANTO ANTONIO 151 151 DISPROBEL - DIST.PROD.HOSP.BELTRAO LTDA - CRISTO REI - Francisco Beltrão/PR **Telefone:** 46-3524-2405 **Fax:** 46-3524-2405 **Celular:** 46-9975-0533

Inscrição Estadual: 3210269230 **Contador:** valdir abati **Telefone contador:** 46-35201300

Representante: AMARILDO BASEGGIO **CPF:** 453.313.169-72 **RG:** 34731594

Endereço representante: RUA SANTO ANTONIO 151 APTO-301 - CRISTO REI - FRANCISCO BELTRAO/PR - CEP 85602-000 **Telefone representante:** 46-99750533

E-mail representante: DISPROBEL@HOTMAIL.COM

Banco: 1 - BB **Agência:** 616-5 - FRANCISCO BELTRAO - FRANCISCO **Conta:** 46759-6 **Data de abertura:** 01/09/1990

Fornecedor enquadrado como microempresa ou empresa de pequeno porte (para obter os benefícios da lei complementar nº 123/2006).

PREÇO TOTAL DO LOTE : 49.000,82

TOTAL DA PROPOSTA : 55.211,82

Validade da proposta: 60 dias

Prazo de entrega: 5 dias

AMARILDO BASEGGIO & CIA. LTDA.

AMARILDO BASEGGIO CIA. LTDA.-DISPROBEL
CNPJ: 82.291.311/0001-11

82.291.311/0001-11
Amarildo Baseggio
& Cia. Ltda.
Rua Santo Antonio, 1[illegible] - Centro
85602-000 - Fco. Beltrão - Pr.

PROPOSTA DE FORNECIMENTO DE PRODUTOS / SERVIÇOS

CNPJ: 06.194.440/0001-03 **Fornecedor :** ODONTOMEDI - PRODUTOS ODONTOLÓGICOS E HOSPITALARES LTDA **E-mail:** odontomedifb@hotmail.com
Endereço : AV. LUIZ ANTONIO FAEDO, 1612 1612 SALA 01 - INDUSTRIAL - Francisco Beltrão/PR - CEP 85601-275 **Telefone:** (46) 3524-1834 **Fax:** (46) 3523-1491 **Celular:**
Inscrição Estadual: 9030388299 **Contador:** ADEMIR JORGE ARISI **Telefone contador:** (46) 3565-1463
Representante: ANIMARI TEREZINHA GUIMARÃES **CPF:** 896.860.049-04 **RG:**
Endereço representante: FRANCISCO BELTRAO/PR **Telefone representante:**
E-mail representante:
Banco: 1 - BB **Agência:** 6165 - A DEFINIR - A DEFINIR/PR **Conta:** 158771 **Data de abertura:** 01/01/2006

Lote : 001 Lote 001

Nº Item	Descrição do Produto / Serviço	Qtde.	Unid.	Preço Máximo	Marca	Preço Unitário	Preço Total
224	Soro fisiológico 1000 mL, sistema fechado	200,00	FR	3,25	SEGMENTA	2,83	566,00
225	soro fisiológico 250 ml, sistema fechado	600,00	FR	1,85	SEGMENTA	1,61	966,00
226	Soro fisiológico 500 mL, sistema fechado	1.000,00	FR	2,15	SEGMENTA	1,77	1.770,00
227	Soro fisiologico para nebulizaçao 100 ml	800,00	FR	1,56	SEGMENTA	1,28	1.024,00
228	Soro glicosado 5% 250ml, sistema fechado	300,00	FR	1,90	SEGMENTA	1,66	498,00
229	Soro glicosado 5% 500 mL, sistema fechado	800,00	FR	2,25	SEGMENTA	1,92	1.536,00

PREÇO TOTAL DO LOTE : **6.360,00**

Lote : 002 Lote 002

Nº Item	Descrição do Produto / Serviço	Qtde.	Unid.	Preço Máximo	Marca	Preço Unitário	Preço Total
001	Abaixador de lingua de madeira pcte c/100 unidades	50,00	PCTE	2,65	THEOTO	2,38	119,00
002	Água oxigenada 10 vol. 1000 mL	30,00	FR	3,85	RIOQUIMICA	3,38	101,40
003	Agulha 25 x 7 cx com 100 un	20,00	CX	4,25	EMBRAMAC	3,61	72,20
004	Agulha 25 x 8 cx com 100 un	20,00	CX	4,25	THEOTO	3,61	72,20
007	Algodão hidrófilo rolo c/ 500 g	40,00	UN	8,90	NATHALYA	7,68	307,20
012	Anest. Clor. lidocaina e fenil. tubetes 3% c/ 50	30,00	CX	35,00	SS WHITE	24,06	721,80
013	Anest. lidocaina sem vaso A 2% c/50 tb	20,00	CX	35,00	CRISTALIA	26,62	532,40
015	Atadura de Crepe 10 cm 13 fios	3.000,00	UN	0,52	UNITEX	0,37	1.110,00
016	Atadura de Crepe 15 cm 13 fios	600,00	UN	0,78	UNITEX	0,58	348,00
020	Cabo de bisturi INOX nº 4	5,00	UN	5,50	GOLGRAN	4,67	23,35
022	catéter intravenoso periférico teflon 20 g	60,00	UN	0,58	DESCARAPACK	0,58	34,80
023	catéter intravenoso periférico teflon 22 g	60,00	UN	0,58	DESCARPACK	0,58	34,80
024	catéter intravenoso periférico teflon 24 g	60,00	UN	0,60	DESCARPACK	0,59	35,40
025	Catéter nasal tipo óculos, tamanho único , esterilizado a raio gama, e embalado individualmente em saco plástico	300,00	UN	0,98	MED SONDA	0,79	237,00
026	Colar Cervical rígido para resgate em PVC tam G	10,00	UN	40,00	ORTOFLY	30,72	307,2
027	Colar Cervical rígido para resgate em PVC tam M	10,00	UN	40,00	ORTOFLY	30,72	307,2
028	Colar Cervical rígido para resgate PVC tam P	10,00	UN	40,00	ORTOFLY	30,72	307,2
029	Coletor material perfurocortante descartável em pacote com 10 unidades 20 litros	10,00	CX	42,00	POLAR FIX	31,55	315,5
030	Coletor material perfurocortante descartável em pacote com 10 unidades 13 litros	10,00	CX	34,50	POLAR FIX	22,91	229,
033	Equipo macrogotas rol. Flash-Ball	1.000,00	UN	0,68	DESCARPACK	0,55	550
034	Esparadrapo impermeável 10 cm/4,5 cm com capa	50,00	ROL	5,85	CIEX	5,85	292

06.194.440/0001-03
ODONTOMEDI - PRODUTOS ODONTOLÓGICOS E HOSPITALARES LTDA.
Av. Luiz Antônio Faedo, 1612
B. Industrial - CEP 85601-275
Francisco Beltrão

Tomada de preços 4/2013

PROPOSTA DE FORNECIMENTO DE PRODUTOS / SERVIÇOS

CNPJ: 06.194.440/0001-03 **Fornecedor :** ODONTOMEDI - PRODUTOS ODONTOLÓGICOS E HOSPITALARES LTDA **E-mail:** odontomedifb@hotmail.com

Endereço : AV. LUIZ ANTONIO FAEDO, 1612 1612 SALA 01 - INDUSTRIAL - Francisco Beltrão/PR - CEP 85601-275 **Telefone:** (46) 3524-1834 **Fax:** (46) 3523-1491 **Celular:**

Inscrição Estadual: 9030388299 **Contador:** ADEMIR JORGE ARISI **Telefone contador:** (46) 3565-1463

Representante: ANIMARI TEREZINHA GUIMARÃES **CPF:** 896.860.049-04 **RG:**

Endereço representante: FRANCISCO BELTRAO/PR **Telefone representante:**

E-mail representante:

Banco: 1 - BB **Agência:** 6165 - A DEFINIR - A DEFINIR/PR **Conta:** 158771 **Data de abertura:** 01/01/2006

Lote : 002 Lote 002

Nº Item	Descrição do Produto / Serviço	Qtde.	Unid.	Preço Máximo	Marca	Preço Unitário	Preço Total
046	Fio catgut cromado 2-0 30 mm agulhado caixa c/ 24	2,00	CX	68,00	TECHNOFIO	62,08	124,16
047	Fio catgut simples 2-0 30 mm agulhado caixa c/ 24	2,00	CX	68,00	TECHNOFIO	62,08	124,16
048	Fio catgut simples 4-0 30 mm agulhado caixa c/ 24	2,00	CX	68,00	TECHNOFIO	62,08	124,16
049	Fio mononylon 2-0 agulhado caixa c/24	6,00	CX	18,50	PROCARE	15,36	92,16
050	Fio mononylon 3-0 agulhado caixa c/ 24	6,00	CX	18,50	PROCARE	15,36	92,16
051	Fio mononylon 4-0 agulhado c/20	6,00	CX	18,50	PROCARE	15,36	92,16
052	fita adesiva cirurgica hipoalergenica microporosa 5cm/10m	60,00	UN	4,90	CIEX	2,88	172,80
053	Fita para autoclave 19mm x 30m	50,00	UN	3,25	CIEX	2,66	133,00
057	Fralda descartável geriátrica G	1.000,00	UN	1,05	ALIEVI	0,88	880,00
058	Fralda descartável geriátrica M	1.000,00	UN	0,98	ALIEVI	0,79	790,00
059	Fralda descartável geriátrica P	1.000,00	UN	0,98	ALIEVI	0,79	790,00
060	Fralda descartável pediatrica G	1.500,00	UN	0,40	ALIEVI	0,38	570,00
061	Fralda descartável pediatrica GG	1.000,00	UN	0,40	ALIEVI	0,38	380,00
062	Fralda descartável pediatrica M	1.000,00	UN	0,40	ALIEVI	0,38	380,00
063	Fralda descartável pediatrica P	1.000,00	UN	0,40	ALIEVI	0,38	380,00
064	fralda geriátrica tamanho EG	1.000,00	UN	1,05	ALIEVI	0,88	880,00
066	frasco para dieta interal, transparente, 500ml, graduados dos dois lados material atóxico	250,00	UN	0,85	NUTRIMED	0,85	212,50
067	Gase hidrófila circular (tipo queijo) 9 fios/cm 4 dobras 91m/91mm	50,00	ROL	29,50	MEDI PLUSS	19,12	956,00
068	Gel para eletrocardiógrama 1 kg	10,00	PT	7,50	REYMER	4,99	49,90
069	Gel para ultrassonografia incolor, galão com 5 litros	3,00	GL	26,50	REYMER	19,20	57,60
073	Glicerina 1000 ml	15,00	FR	21,50	RIOQUIMICA	13,82	207,30
074	Inalador/nebulizador acompanha micronebulizador: com máscara infantil e máscara adulto bivolt com chave seletora 110 / 220 volts	10,00	UN	136,00	NS	121,60	1.216,00
076	Kit colpocitológico (escova cervical + espátula de ayre + estojo lâmina + lâmina de vidro + luva E. V .A) em caixa com 50 unidades.	8,00	CX	75,00	ADLIN	64,00	512,00
080	Lençol descartável 70 cm x 50 m rolo	10,00	RL	9,85	PLUMAX	6,25	62,50
083	Luva para toque c/ 100	60,00	PCTE	7,45	LUPLAST	6,25	375,00
084	Luvas de procedimento látex não estéril tamanho G com 100 unidades	40,00	CX	16,50	NUGARD	12,03	481,20
085	Luvas de procedimento látex não estéril tamanho M com 100 unidades	80,00	CX	16,50	NUGARD	12,03	962,40
086	Luvas de procedimento látex não estéril tamanho P com 100 unidades	80,00	CX	16,50	NUGARD	12,03	962,40
087	Luvas de procedimento látex não estéril tamanho PP com 100 unidades	100,00	CX	16,50	NUGARD	12,03	1.203,00
090	Papel grau cirúrgico 12 cm/100 metros	6,00	RL	48,00	ESTERILCARE	35,20	211,20

06.194.440/0001-03
ODONTOMEDI - PRODUTOS ODONTOLÓGICOS E HOSPITALARES LTDA
Av. Luiz Antônio Faedo, 1612
B. Industrial - CEP 85601-275
Francisco Beltrão - Paraná

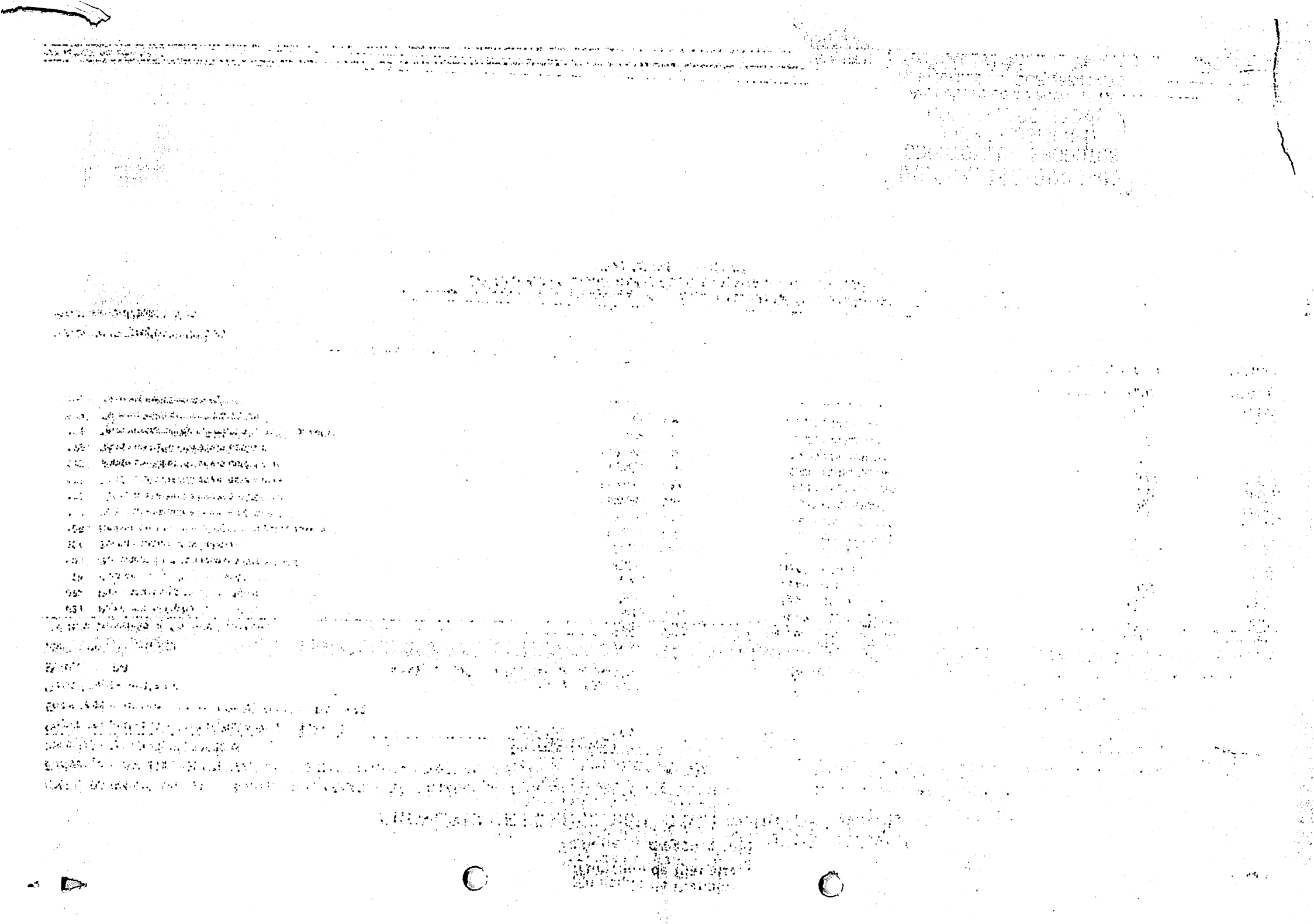

Tomada de preços 4/2013

PROPOSTA DE FORNECIMENTO DE PRODUTOS / SERVIÇOS

CNPJ: 06.194.440/0001-03 **Fornecedor :** ODONTOMEDI - PRODUTOS ODONTOLÓGICOS E HOSPITALARES LTDA **E-mail:** odontomedifb@hotmail.com

Endereço : AV. LUIZ ANTONIO FAEDO, 1612 1612 SALA 01 - INDUSTRIAL - Francisco Beltrão/PR - CEP 85601-275 **Telefone:** (46) 3524-1834 **Fax:** (46) 3523-1491 **Celular:**

Inscrição Estadual: 9030388299 **Contador:** ADEMIR JORGE ARISI **Telefone contador:** (46) 3565-1463

Representante: ANIMARI TEREZINHA GUIMARÃES **CPF:** 896.860.049-04 **RG:**

Endereço representante: FRANCISCO BELTRAO/PR **Telefone representante:**

E-mail representante:

Banco: 1 - BB **Agência:** 6165 - A DEFINIR - A DEFINIR/PR **Conta:** 158771 **Data de abertura:** 01/01/2006

Lote : 002 Lote 002

Nº Item	Descrição do Produto / Serviço	Qtde.	Unid.	Preço Máximo	Marca	Preço Unitário	Preço Total
091	Papel grau cirúrgico 10 cm 100m	8,00	ROL	42,00	ESTERILCARE	29,44	235,52
092	Papel grau cirúrgico 15 cm 100m	6,00	ROL	56,00	ESTERILCARE	43,52	261,12
094	Pêra para aparelho de pressão	10,00	UN	5,80	BIC	5,12	51,20
098	Revelador 40 litros processadora RAIO X	12,00	GL	235,00	KODAK	198,40	2.380,80
104	Seringa carpule inox dobravel.	10,00	UN	49,50	GOLGRAN	22,91	229,10
105	Seringa de 1 mL (insulina) com agulha 13x4,5	1.000,00	UN	0,14	DESCARPACK	0,13	130,00
115	Sonda uretral ou de alivio estéril nº10	1.500,00	UN	0,48	MED SONDA	0,44	660,00
116	Sonda uretral ou de alivio estéril nº12	1.500,00	UN	0,50	MED SONDA	0,45	675,00
117	Sonda uretral ou de alivio estéril nº14	1.500,00	UN	0,58	MED SONDA	0,45	675,00
118	Sonda uretral ou de alivio estéril nº16	1.500,00	UN	0,60	MED SONDA	0,50	750,00
119	Sonda uretral ou de alivio estéril nº8	1.500,00	UN	0,45	MED SONDA	0,41	615,00
121	Termômetro clinico prismático c/ estojo protetor	30,00	UN	4,90	PREMIUM	4,12	123,60
122	Tesoura iris inox reta/reta 12 cm	12,00	UN	16,50	GOLGRAN	8,51	102,12
125	Vaselina liquida 1000 mL	25,00	FR	18,50	RIOQUIMICA	18,50	462,50
						PREÇO TOTAL DO LOTE :	**26.882,97**
						TOTAL DA PROPOSTA :	**33.242,97**

Validade da proposta: 60 dias

Prazo de entrega: 5 dias

ODONTOMEDI - PRODUTOS ODONTOLÓGICOS E HOSPITALARES LTDA

CNPJ: 06.194.440/0001-03

06.194.440/0001-03
ODONTOMEDI - PRODUTOS
ODONTOLÓGICOS E
HOSPITALARES LTDA.
Av. Luiz Antônio Faedo, 1612
B. Industrial - CEP 85601-275
Francisco Beltrão - Paraná

Município de Planalto

Tomada de preços 4/2013

PROPOSTA DE FORNECIMENTO DE PRODUTOS / SERVIÇOS

CNPJ: 04.889.315/0001-92 **Fornecedor :** S & R DISTRIBUIDORA LTDA. **E-mail:** sr-distribuidora@brturbo.com.br

Endereço : RUA REGENTE DIOGO A. FEIJO 451 - SÃO CRISTOVÃO - Chapecó/SC - CEP 89803--23 **Telefone:** 4933230360 **Fax:** **Celular:**

Inscrição Estadual: 254494854 **Contador:** **Telefone contador:**

Representante: SERGIO JACIR PORTELA **CPF:** 182.633.649-49 **RG:** 3450055

Endereço representante: CHAPECO/SC - CEP 89803-230 **Telefone representante:**

E-mail representante: sr-distribuidora@brtubo.com.br

Banco: 1 - BB **Agência:** 35424 - S&R DISTRIBUIDORA - CHAPECO/SC **Conta:** 9012-3 **Data de abertura:** 10/01/2002-3

Lote : 001 Lote 001

Nº Item	Descrição do Produto / Serviço	Qtde.	Unid.	Preço Máximo	Marca	Preço Unitário	Preço Total
001	AAS 100 mg	20.000,00	COM	0,014	IMEC	0,01	200,00
002	AAS 500 mg	5.000,00	COM	0,132	SOBRAL	0,031	155,00
003	Aciclovir 200mg	1.500,00	COM	0,132	PRATI	0,095	142,50
004	Ácido Fólico 5mg	4.000,00	COM	0,025	HIPOLABOR	0,02	80,00
008	Agua destilada amp 10ml	1.000,00	FR	0,144	FARMACE	0,104	104,00
010	Albendazol susp. 400 mg. frasco 10 mL	300,00	FR	1,35	PRATI	1,17	351,00
012	Ambroxol xarope adulto 30 mg, 100 ml	1.000,00	FR	1,60	HIPOLABOR	1,267	1.267,00
013	Ambroxol xarope pediátrico 100 mL	1.000,00	FR	1,40	PRATI	1,235	1.235,00
014	Aminofilina 100 mg	20.000,00	COM	0,06	HIPOLABOR	0,042	840,00
015	Aminofilina injetável 24 mg 10 mL IM/EV	150,00	AMP	1,03	FARMACE	0,588	88,20
017	Amoxicilina + clav. de potássio cp 500/125 mg	1.000,00	COM	1,98	GLAXO	0,857	857,00
018	Amoxicilina 250 mg/ ml suspensão Oral 150 mg	400,00	FR	3,00	PRATI	2,743	1.097,20
019	Amoxicilina 500 mg	5.000,00	CP	0,10	TEUTO	0,072	360,00
020	Atenol 50mg	20.000,00	COM	0,04	VITAPAN	0,02	400,00
021	Azitromicina 500 mg	600,00	COM	0,42	PRATI	0,399	239,40
022	Azitromicina pó susp.oral 40 mg/ml= fr:c/600mg 15 ml.	150,00	FR	2,75	PHARLAB	2,304	345,60
023	Baclofeno 10 mg	3.000,00	COM	0,09	TEUTO	0,05	150,00
025	Benzil penicilina benzatina 600.000 Ui+ diluente	200,00	AMP	0,85	TEUTO	0,85	170,00
027	Benzoato de benzila 25%, 100 ml	100,00	FR	6,84	SOBRAL	1,287	128,70
028	Besilato de anlodipino 5 mg	20.000,00	COM	0,03	VITAPAN	0,021	420,00
030	Bisacodil 5 mg	4.000,00	COM	0,18	SOBRAL	0,132	528,00
034	Brometo de Ipratrópio 0,25 mg/ml solução p/ inalação - 20 ml	150,00	UN	0,75	TEUTO	0,535	80,25
037	Bromoprida cp 10 mg	40.000,00	UN	0,10	PRATI	0,086	3.440,00
038	Bromoprida gotas 4 mg/ml, frasco com 20 ml	1.000,00	FR	1,00	PRATI	0,845	845,00
039	Budesonida spray nasal 32mcg	250,00	FR	18,74	BIOSINTETICA	15,01	3.752,50
040	Captopril 25 mg	60.000,00	COM	0,09	BALM LABOR	0,019	1.140,00
044	Carbocisteina xarope infantil frasco 100 mL	800,00	FR	2,00	PRATI	1,638	1.310,40
047	Carbosisteina xarope adulto 100 ml	1.000,00	FR	2,10	PRATI	1,91	1.910,00
051	Cefalexina cápsula ou comp. c/ 500 mg	5.000,00	UN	0,18	TEUTO	0,168	840,00
052	Cefalexina susp. oral 250 mg/5ml frasco 60 mL	200,00	FR	2,25	TEUTO	2,15	430,00
053	Ceftriaxona dissódica 1g IM, ampola + diluente	1.000,00	UN	2,20	TEUTO	1,638	1.638,00
054	Ceftriaxona dissódica 1g IV, ampola + diluente	500,00	AMP	1,75	TEUTO	1,612	806,00
055	Cetoconazol 200 mg	4.000,00	COM	0,10	PRATI	0,085	340,00
056	Ciclobenzaprina 10 mg	40.000,00	COM	0,30	GERMED	0,243	9.720,00

S e R Distribuidora Ltda.

Sócio Gerente

PROPOSTA DE FORNECIMENTO DE PRODUTOS / SERVIÇOS

CNPJ: 04.889.315/0001-92 **Fornecedor :** S & R DISTRIBUIDORA LTDA. **E-mail:** sr-distribuidora@brturbo.com.br

Endereço : RUA REGENTE DIOGO A. FEIJO 451 - SÃO CRISTOVÃO - Chapecó/SC - CEP 89803--23 **Telefone:** 4933230360 **Fax:** **Celular:**

Inscrição Estadual: 254494854 **Contador:** **Telefone contador:**

Representante: SERGIO JACIR PORTELA **CPF:** 182.633.649-49 **RG:** 3450055

Endereço representante: CHAPECO/SC - CEP 89803-230 **Telefone representante:**

E-mail representante: sr-distribuidora@brtubo.com.br

Banco: 1 - BB **Agência:** 35424 - S&R DISTRIBUIDORA - CHAPECO/SC **Conta:** 9012-3 **Data de abertura:** 10/01/2002-3

Lote : 001 Lote 001

Nº Item	Descrição do Produto / Serviço	Qtde.	Unid.	Preço Máximo	Marca	Preço Unitário	Preço Total
058	Cimetidina 200 mg	5.000,00	COM	0,06	PRATI	0,046	230,00
061	Claritromicina 500mg comprimido	2.800,00	COM	3,00	PHARLAB	0,835	2.338,00
066	cloranfenicol sol.oftálmica 4 mg/ml, 10 ml	160,00	FR	6,15	NEO QUIMICA	1,56	249,60
069	Cloridrato de amiodarona 200 mg	10.000,00	COM	0,35	GEOLAB	0,268	2.680,00
071	Cloridrato de ciprofloxacino 500 mg.	4.000,00	COM	0,21	PRATI	0,165	660,00
072	Cloridrato de lidocaína gel 2%, 30 g	300,00	TB	2,00	PHARLAB	1,433	429,90
073	cloridrato de lidocaína gel 2%, 30g	300,00	TB	2,00	PHARLAB	1,433	429,90
074	Cloridrato de metoclopramida 10 mg	12.000,00	COM	0,05	HIPOLABOR	0,042	504,00
076	Cloridrato de propranolol 40 mg	30.000,00	COM	0,12	VITAPAN	0,015	450,00
077	Cloridrato de ranitidina 150 mg	8.000,00	COM	0,06	MEDQUIMICA	0,058	464,00
085	Colírio carmelose sódica 5mg/ml, solução oftálmica estéril 15ml	12,00	FR	40,38	UNIÃO QUIMICA	18,48	221,76
090	Desogestrel 75 mg caixa com 28	30,00	CX	26,27	SCHERING	24,19	725,70
091	Dexametasona creme 0,1%, 10g	1.000,00	TB	0,70	PRATI	0,546	546,00
092	Dexametasona elixir 0,5 mg/ml 5 mL 120 ml	800,00	FR	1,35	SOBRAL	1,105	884,00
093	Dexametasona sol. injetavel 4 mg/ml, ampola 2,5 ml	200,00	FR	0,65	HIPOLABOR	0,549	109,80
094	Dexametazona sol.oftálmica 1 mg/ml, 5ml	150,00	FR	5,25	UNIAO QUIMICA	4,51	676,50
095	Dexclorfeniramina sol. oral 2 mg/5 mL 100 mL	500,00	FR	1,20	HIPOLABOR	0,985	492,50
099	Diclofenaco 15 mg/ml gotas	800,00	FR	2,00	VITAPAN	1,664	1.331,20
100	Diclofenaco potássico 50 mg	25.000,00	COM	0,04	MULTILAB	0,037	925,00
101	Diclofenaco sódico 50 mg	30.000,00	COM	0,02	VITAMED	0,014	420,00
102	Diclofenaco sódico injetavel. 75mg/3mL	1.500,00	AMP	0,77	FARMACE	0,509	763,50
103	Digoxina 0,25 mg	10.000,00	COM	0,04	VITAPAN	0,034	340,00
104	Diltiazem (cloridrato) 60 mg	1.500,00	COM	0,12	TEUTO	0,092	138,00
107	Dimeticona gotas 75mg/ml, frasco com10 mL	1.500,00	FR	0,80	HIPOLABOR	0,572	858,00
108	Dipirona cp 500 mg	30.000,00	COM	0,08	SOBRAL	0,059	1.770,00
109	Dipirona injetável 500 mg/ml, 2 ml	500,00	AMP	1,03	SANTISA	0,576	288,00
110	Dipirona sódica gotas 500mg/ml frasco com 10 ml	1.500,00	FR	0,65	FARMACE	0,532	798,00
111	Dipropionato de betametasona + fosfato. dissódico de betametasona 5mg/2mg/ml ampola 1 ml	1.500,00	AMP	1,80	PHARLAB	1,664	2.496,00
113	Enalabril 10mg - comprimido	40.000,00	COM	0,06	MEDQUIMICA	0,05	2.000,00
114	Enalabril 20 mg	80.000,00	COM	0,07	BELFAR	0,055	4.400,00
117	Epinefrina 1 mg/ml IM/EV/SC, ampola 1 ml	25,00	AMP	3,60	HIPOLABOR	0,986	24,65
119	Estrogênio Conjugado 0,625 mg - cartela com 28 drageas	35,00	CT	33,00	WYETH	27,95	978,25
125	Fenoterol (bromidrato) 5 mg/mL 20 mL	500,00	FR	1,60	TEUTO	1,408	704,00

S e R Distribuidora Ltda.

Sócio Gerente

Município de Planalto

Tomada de preços 4/2013

PROPOSTA DE FORNECIMENTO DE PRODUTOS / SERVIÇOS

CNPJ: 04.889.315/0001-92 **Fornecedor :** S & R DISTRIBUIDORA LTDA. **E-mail:** sr-distribuidora@brturbo.com.br

Endereço : RUA REGENTE DIOGO A. FEIJO 451 - SÃO CRISTOVÃO - Chapecó/SC - CEP 89803--23 **Telefone:** 4933230360 **Fax:** **Celular:**

Inscrição Estadual: 254494854 **Contador:** **Telefone contador:**

Representante: SERGIO JACIR PORTELA **CPF:** 182.633.649-49 **RG:** 3450055

Endereço representante: CHAPECO/SC - CEP 89803-230 **Telefone representante:**

E-mail representante: sr-distribuidora@brtubo.com.br

Banco: 1 - BB **Agência:** 35424 - S&R DISTRIBUIDORA - CHAPECO/SC **Conta:** 9012-3 **Data de abertura:** 10/01/2002-3

Lote : 001 Lote 001

Nº Item	Descrição do Produto / Serviço	Qtde.	Unid.	Preço Máximo	Marca	Preço Unitário	Preço Total
126	Finasterida 5mg - comprimido	3.000,00	COM	0,35	SANVAL	0,338	1.014,00
127	Fitomenadiona solução injetável 10 mg/ml intravenoso, 1 ml	60,00	AMP	1,732	HIPOLABOR	1,024	61,44
128	Fluconazol 150mg	400,00	COM	0,25	PRATI	0,189	75,60
135	Fosfato sódico de prednisolona solução oral 3mg/ml	100,00	FR	3,00	PRATI	2,613	261,30
136	Furosemida 40 mg cp	15.000,00	COM	0,05	HIPOLABOR	0,028	420,00
137	Furosemida injetável 40 mg ,2 ml	100,00	AMP	0,534	TEUTO	0,465	46,50
140	Glibenclamida 5 mg	20.000,00	COM	0,03	GEOLAB	0,019	380,00
148	Hidroclorotiazida 25 mg	30.000,00	COM	0,03	PRATI	0,028	840,00
149	hidróxido de aluminio +magnesio 60/40 mg/ml com 150 ml ou mais	1.500,00	FR	1,40	SOBRAL	1,118	1.677,00
150	Hidróxido de aluminio 300 mg comp	2.000,00	COM	0,20	GREENPHARMA	0,09	180,00
152	Hioscina composta 10 mg	20.000,00	COM	0,20	PRATI	0,131	2.620,00
153	Hioscina simples 10 mg	8.000,00	COM	0,18	BELFAR	0,159	1.272,00
155	Ibuprofeno 300 mg	15.000,00	COM	0,08	VITAPAN	0,048	720,00
156	Ibuprofeno 600 mg cp	8.000,00	COM	0,09	VITAPAN	0,076	608,00
157	Ibuprofeno gotas 50 mg/ml gotas 30 mL	550,00	FR	1,10	MEDQUIMICA	0,91	500,50
159	itraconazol 100mg	1.500,00	COM	0,70	PRATI	0,393	589,50
160	Ivermectina 6 mg	500,00	COM	0,33	VITAPAN	0,32	160,00
165	Levodopa + Carbidopa 250/25 - comprimido	1.000,00	COM	0,40	NEO QUIMICA	0,366	366,00
166	Levonorgestrel + etinilestradiol 0,15mg/0,03mg cartela com 21 cp	1.500,00	CT	1,10	MABRA	0,676	1.014,00
167	Levotiroxina sódica 100 mg	5.000,00	COM	0,19	MERCK	0,144	720,00
168	Levotiroxina sódica 25 mcg	5.000,00	COM	0,20	MERCK	0,153	765,00
169	Levotiroxina sódica 50 mg	5.000,00	COM	0,19	MERCK	0,17	850,00
170	Loratadina 10mg	5.000,00	COM	0,062	GEOLAB	0,055	275,00
171	Loratadina xarope 1mg/ml, 100ml	200,00	FR	1,95	PRATI	1,508	301,60
172	Losartana Potássica 50mg comprimido	35.000,00	COM	0,061	PRATI	0,057	1.995,00
175	Manitol 20% solução injetável 250 ml sistema fechado	150,00	FR	5,35	FARMACE	4,215	632,25
177	Mesilato de Doxazosina 2mg	15.000,00	COM	0,173	EMS	0,16	2.400,00
178	Metformina 850 mg	20.000,00	COM	0,07	PRATI	0,059	1.180,00
179	Metildopa 250 mg comprimidos	15.000,00	COM	0,14	TKS	0,098	1.470,00
180	Metildopa 500 mg	25.000,00	COM	0,20	TKS	0,162	4.050,00
184	Metronidazol 250 mg	4.000,00	COM	0,072	PRATI	0,059	236,00
185	Metronidazol geléia vaginal 100 mg/g. 50 g	30,00	TB	3,25	TEUTO	1,45	43,50
186	Neomicina + bacitracina. pomada 10 g	1.300,00	TB	1,00	MULTILAB	0,768	998,40
187	Nifedipina 20 mg Retard	30.000,00	COM	0,10	MEDQUIMICA	0,078	2.340,00

S e R Distribuidora Ltda.

Sócio Gerente

Tomada de preços 4/2013

PROPOSTA DE FORNECIMENTO DE PRODUTOS / SERVIÇOS

CNPJ: 04.889.315/0001-92 **Fornecedor :** S & R DISTRIBUIDORA LTDA. **E-mail:** sr-distribuidora@brturbo.com.br

Endereço : RUA REGENTE DIOGO A. FEIJO 451 - SÃO CRISTOVÃO - Chapecó/SC - CEP 89803--23 **Telefone:** 4933230360 **Fax:** **Celular:**

Inscrição Estadual: 254494854 **Contador:** **Telefone contador:**

Representante: SERGIO JACIR PORTELA **CPF:** 182.633.649-49 **RG:** 3450055

Endereço representante: CHAPECO/SC - CEP 89803-230 **Telefone representante:**

E-mail representante: sr-distribuidora@brtubo.com.br

Banco: 1 - BB **Agência:** 35424 - S&R DISTRIBUIDORA - CHAPECO/SC **Conta:** 9012-3 **Data de abertura:** 10/01/2002-3

Lote : 001 Lote 001

Nº Item	Descrição do Produto / Serviço	Qtde.	Unid.	Preço Máximo	Marca	Preço Unitário	Preço Total
188	Nimesulide 100 mg cp	35.000,00	COM	0,04	VITAPAN	0,03	1.050,00
189	Nimesulide gotas 50mg / ml frasco com 15 ml	500,00	FR	1,10	VITAPAN	0,704	352,00
190	Nimodipina 30 mg	7.000,00	COM	0,487	VITAPAN	0,145	1.015,00
191	Nistatina creme vaginal 100.000 UI com 60g+ aplicadores	500,00	TB	3,10	TEUTO	1,458	729,00
192	Nistatina suspensão 100.000 UI 50 ml	200,00	FR	1,80	PRATI	1,139	227,80
193	Nitrato de Miconazol creme dermatológico 28 g	200,00	TB	3,089	PRATI	1,344	268,80
195	Nitrofurazona creme 500g	60,00	PT	10,98	PRATI	6,487	389,22
196	Norfloxacino 400 mg	4.500,00	COM	0,15	MULTILAB	0,146	657,00
201	Oxido de zinco e vitamina D creme 45 mg	800,00	TB	2,00	VITAPAN	1,472	1.177,60
202	Pantoprazol Sódico 40 mg	20.000,00	COM	0,32	VITAPAN	0,255	5.100,00
203	Paracetamol 200 mg /ml c/ 15 ml	1.500,00	FR	0,55	FARMACE	0,52	780,00
204	Paracetamol 500 mg	60.000,00	COM	0,041	BALM LABOR	0,04	2.400,00
206	Permanganato de potássio 100 mg	5.000,00	COM	0,08	MARIOL	0,063	315,00
207	piroxican 20 mg	8.000,00	COM	0,10	PRATI	0,072	576,00
208	Policresuleno + cloridrato de cinchocaína pomada 30 g + aplicadores	100,00	TB	31,90	MEDLEY	19,17	1.917,00
210	Polivitamínico solução oral 100 ml	1.000,00	FR	5,00	BELFAR	2,085	2.085,00
211	Prednisona 20 mg generico	3.000,00	COM	0,17	PRATI	0,095	285,00
212	Prednisona 5 mg genérico	2.000,00	COM	0,17	PRATI	0,12	240,00
214	Prometazina Inj. 50mg/ 2ml	200,00	AMP	1,30	SANVAL	0,704	140,80
217	Ranitidina xarope 150 mg/10ml frasco com 120 ml	60,00	FR	6,25	SANVAL	4,224	253,44
221	Sais de reidratação oral, pó para solução oral 27,9g	200,00	UN	0,40	PRATI	0,379	75,80
223	Sinvastatina 20 mg	20.000,00	COM	0,14	SANVAL	0,082	1.640,00
233	Succinato sódico de hidrocortisona 500mg injetável 500 mg	50,00	AMP	7,96	TEUTO	5,824	291,20
234	Sulfadiazina de prata creme dermatólogico 10mg/g, 30g	150,00	TB	3,00	PRATI	2,508	376,20
235	Sulfametaxazol + trimetropima 400mg/80 mg cp	5.000,00	COM	0,08	PRATI	0,06	300,00
236	Sulfametoxazol + trimetoprima susp. 40mg/8mg/ml, 100 ml	150,00	FR	1,40	TEUTO	1,196	179,40
237	Sulfato de salbutamol aerossol 120 mcg/dose com 200 doses	100,00	FR	6,50	TEUTO	6,40	640,00
238	Sulfato de salbutamol xarope 0,4mg/ml, 100ml	1.000,00	FR	1,30	HIPOLABOR	0,896	896,00
239	Sulfato Ferroso 40mg - comprimido	6.000,00	COM	0,042	PRATI	0,036	216,00
240	Tamsulosina 0,4mg	900,00	COM	4,23	GEOLAB	3,77	3.393,00
241	Tartarato de brimonidina 2mg/ml, solução oftálmica, 5ml	20,00	FR	18,00	NEO QUIMICA	10,47	209,40
242	Tetraciclina 500 mg	4.000,00	CP	0,15	PRATI	0,124	496,00
244	Tiamazol 5 mg	2.000,00	COM	0,33	BIOLAB	0,204	408,00

S e R Distribuidora Ltda.

Sócio Gerente

Tomada de preços 4/2013

PROPOSTA DE FORNECIMENTO DE PRODUTOS / SERVIÇOS

CNPJ: 04.889.315/0001-92 **Fornecedor :** S & R DISTRIBUIDORA LTDA. **E-mail:** sr-distribuidora@brturbo.com.br

Endereço : RUA REGENTE DIOGO A. FEIJO 451 - SÃO CRISTOVÃO - Chapecó/SC - CEP 89803--23 **Telefone:** 4933230360 **Fax:** **Celular:**

Inscrição Estadual: 254494854 **Contador:** **Telefone contador:**

Representante: SERGIO JACIR PORTELA **CPF:** 182.633.649-49 **RG:** 3450055

Endereço representante: CHAPECO/SC - CEP 89803-230 **Telefone representante:**

E-mail representante: sr-distribuidora@brtubo.com.br

Banco: 1 - BB **Agência:** 35424 - S&R DISTRIBUIDORA - CHAPECO/SC **Conta:** 9012-3 **Data de abertura:** 10/01/2002-3

Lote : 001 Lote 001

Nº Item	Descrição do Produto / Serviço	Qtde.	Unid.	Preço Máximo	Marca	Preço Unitário	Preço Total
246	Varfarina Sódica 5 mg	2.000,00	COM	0,14	TEUTO	0,096	192,00
249	Verapamil 80 mg	4.000,00	COM	0,07	SANVAL	0,056	224,00
251	Vitamina complexo B injetável c/ 2 mL	600,00	AMP	0,80	NEO QUIMICA	0,59	354,00
						PREÇO TOTAL DO LOTE :	**126.649,26**

Lote : 002 Lote 002

Nº Item	Descrição do Produto / Serviço	Qtde.	Unid.	Preço Máximo	Marca	Preço Unitário	Preço Total
082	Lidocaína gel 2% sem vaso com 30g.	100,00	TB	2,00	PHARLAB	1,433	143,30
084	Luvas de procedimento látex não estéril tamanho G com 100 unidades	40,00	CX	16,50	SUPERMAX	13,80	552,00
085	Luvas de procedimento látex não estéril tamanho M com 100 unidades	80,00	CX	16,50	SUPERMAX	13,80	1.104,00
086	Luvas de procedimento látex não estéril tamanho P com 100 unidades	80,00	CX	16,50	SUPERMAX	13,80	1.104,00
087	Luvas de procedimento látex não estéril tamanho PP com 100 unidades	100,00	CX	16,50	SUPERMAX	13,80	1.380,00
						PREÇO TOTAL DO LOTE :	**4.283,30**

TOTAL DA PROPOSTA : **130.932,56**

Validade da proposta: 60 dias

Prazo de entrega: 5 dias

S & R DISTRIBUIDORA LTDA.
CNPJ: 04.889.315/0001-92

S e R Distribuidora Ltda.

Sócio Gerente

04.889.315/0001-92
S&R DISTRIBUIDORA LTDA
Rua Regente Diogo A. Feijó, 451 D
Bairro: São Cristóvão CEP: 89 803-230
CHAPECÓ - SC

S & R DISTRIBUIDORA LTDA.
RUA REGENTE DIOGO A. FEIJÓ, 451-D - Br. SÃO CRISTÓVÃO
CHAPECÓ - SANTA CATARINA
FONE/FAX: (49) 3323-0360 - CEP 89803-230

DADOS BANCÁRIOS

NOME DO BANCO: BANCO DO BRASIL

CIDADE: CHAPECÓ

AGÊNCIA:35424

N.º DA CONTA CORRENTE: 9012-3

TITULAR DA CONTA CORRENTE: S & R DISTRIBUIDORA LTDA

S & R DISTRIBUIDORA LTDA
RUA REGENTE DIOGO A. FEIJÓ, 451 – D
BAIRRO SÃO CRISTÓVÃO
CEP: 89803-230 – CHPECÓ / SC
FONE/FAX: (49) 3323-0360
E-MAIL: sr-distribuidora@brturbo.com.br
CNPJ: 04.889.315/0001-92
INSC. ESTADUAL: 254494.854
INSC. MUNICIPAL: 26513-6

NOME: SERGIO JACIR PORTELA
NACIONALIDADE: BRASILEIRO
ESTADO CIVIL: CASADO
CARGO OU FUNÇÃO: SÓCIO GERENTE
CPF/MF N° 182.633.649-49
RG 3.450.055
RUA EURICO GASPAR DUTRA, 859
MUNICIPIO/ESTADO: CHAPECÓ / SC

Município de Planalto

Tomada de preços 4/2013

PROPOSTA DE FORNECIMENTO DE PRODUTOS / SERVIÇOS

CNPJ: 03.652.030/0001-70 **Fornecedor :** CENTERMEDI COMERCIO DE PRODUTOS HOSPITALARES LTDA. **E-mail:** medicamentos@centermedi.lcom.br

Endereço : BR 480 795 - CENTRO - BARAO DE COTEGIPE/RS - CEP 99740-000 **Telefone:** 54 3523-2700 **Fax:** **Celular:**

Inscrição Estadual: 1700004449 **Contador:** **Telefone contador:**

Representante: EDIVAR SZYMANSKI **CPF:** 670.481.290-34 **RG:** 5051132966

Endereço representante: RUA JOSE BONIFACIO 652 - CENTRO - BARAO DE COTEGIPE/RS - CEP 99740-000 **Telefone representante:**

E-mail representante: medicamentos@centermedi.com.br

Banco: 1 - BB **Agência:** 132-5/RS **Conta:** 12871-6 **Data de abertura:** 1/2/2001-6

Lote : 001 Lote 001

Nº Item	Descrição do Produto / Serviço	Qtde.	Unid.	Preço Máximo	Marca	Preço Unitário	Preço Total
001	AAS 100 mg	20.000,00	COM	0,014	IMEC	0,013	260,00
002	AAS 500 mg	5.000,00	COM	0,132	SOBRAL	0,031	155,00
003	Aciclovir 200mg	1.500,00	COM	0,132			0,00
004	Ácido Fólico 5mg	4.000,00	COM	0,025	HIPOLABOR	0,02	80,00
005	Acido valpróico 250 Mg	3.000,00	COM	0,40	BIOLAB	0,26	780,00
006	Acido valproico 500mg	3.000,00	COM	0,75	BIOLAB	0,698	2.094,00
007	Acido valpróico suspensão 250mg	100,00	FR	2,60	TEUTO	2,30	230,00
008	Agua destilada amp 10ml	1.000,00	FR	0,144	ISOFARMA	0,128	128,00
009	Albendazol 400 mg.	300,00	COM	0,27	PRATI D.	0,27	81,00
010	Albendazol susp. 400 mg. frasco 10 mL	300,00	FR	1,35	PRATI D.	1,05	315,00
011	Alendronato de Sódio 70 mg	500,00	COM	0,41	DELTA	0,359	179,50
012	Ambroxol xarope adulto 30 mg, 100 ml	1.000,00	FR	1,60	HIPOLABOR	1,00	1.000,00
013	Ambroxol xarope pediátrico 100 mL	1.000,00	FR	1,40	HIPOLABOR	1,00	1.000,00
014	Aminofilina 100 mg	20.000,00	COM	0,06			0,00
015	Aminofilina injetável 24 mg 10 mL IM/EV	150,00	AMP	1,03			0,00
016	Amitriptilina 25 mg comp.	25.000,00	COM	0,14	TEUTO	0,09	2.250,00
017	Amoxicilina + clav. de potássio cp 500/125 mg	1.000,00	COM	1,98			0,00
018	Amoxicilina 250 mg/ ml suspensão Oral 150 mg	400,00	FR	3,00	PRATI D.	2,64	1.056,00
019	Amoxicilina 500 mg	5.000,00	CP	0,10	PRATI D.	0,08	400,00
020	Atenol 50mg	20.000,00	COM	0,04	PRATI D.	0,029	580,00
021	Azitromicina 500 mg	600,00	COM	0,42	PRATI D.	0,358	214,80
022	Azitromicina pó susp.oral 40 mg/ml= fr.c/600mg 15 ml.	150,00	FR	2,75	PHARLAB	2,28	342,00
023	Baclofeno 10 mg	3.000,00	COM	0,09			0,00
024	Benzil penicilina benzatina 1.200.000 Ui + diluente	200,00	AMP	0,85	TEUTO	0,60	120,00
025	Benzil penicilina benzatina 600.000 Ui+ diluente	200,00	AMP	0,85	TEUTO	0,698	139,60
026	Benzilpenicilina procaína 300.000 UI + Benzilpenicilina potássica 100.000 UI	300,00	UN	0,66			0,00
027	Benzoato de benzila 25%, 100 ml	100,00	FR	6,84			0,00
028	Besilato de anlodipino 5 mg	20.000,00	COM	0,03	VITAPAN	0,028	560,00
029	Biperideno 2 mg	5.000,00	COM	0,16	UNIAO QUIMICA	0,155	775,00
030	Bisacodil 5 mg	4.000,00	COM	0,18	SOBRAL	0,119	476,00
031	Bloqueador Solar 100 ml ou mais FPS 30	200,00	FR	10,00	MOPH	7,18	1.436,00
032	Bromazepam 3 mg	20.000,00	COM	0,055	TEUTO	0,042	840,00
033	Brometo de ipratrópio + bromidrato de fenoterol 0,8 + 2mg/ml sol 100ml	15,00	FR	10,00			28/5/2013

03652030/0001-70
CENTERMEDI-COMÉRCIO DE
PRODUTOS HOSPITALARES LTDA
BR 480, nº 795
CEP 99740-000
BARÃO DE COTEGIPE - RS

Município de Planalto

Tomada de preços 4/2013

PROPOSTA DE FORNECIMENTO DE PRODUTOS / SERVIÇOS

CNPJ: 03.652.030/0001-70 **Fornecedor :** CENTERMEDI COMERCIO DE PRODUTOS HOSPITALARES LTDA.

E-mail: medicamentos@centermedi.lcom.br

Endereço : BR 480 795 - CENTRO - BARAO DE COTEGIPE/RS - CEP 99740-000

Telefone: 54 3523-2700 Fax: Celular:

Inscrição Estadual: 1700004449 Contador: Telefone contador:

Representante: EDIVAR SZYMANSKI CPF: 670.481.290-34 RG: 5051132966

Endereço representante: RUA JOSE BONIFACIO 652 - CENTRO - BARAO DE COTEGIPE/RS - CEP 99740-000 Telefone representante:

E-mail representante: medicamentos@centermedi.com.br

Banco: 1 - BB Agência: 132-5/RS Conta: 12871-6 Data de abertura: 1/2/2001-6

Lote : 001 Lote 001

Nº Item	Descrição do Produto / Serviço	Qtde.	Unid.	Preço Máximo	Marca	Preço Unitário	Preço Total
034	Brometo de Ipratrópio 0,25 mg/ml solução p/ inalação - 20 ml	150,00	UN	0,75	TEUTO	0,58	87,00
035	Brometo de tiotropio 2,5mcg/dose c/60 doses (refil)	20,00	CX	207,16			0,00
036	Bromidrato de fenoterol 5mg/ml, solução para inalação 20ml.	200,00	FR	1,60	PRATI D.	1,49	298,00
037	Bromoprida cp 10 mg	40.000,00	UN	0,10	PRATI D.	0,089	3.560,00
038	Bromoprida gotas 4 mg/ml, frasco com 20 ml	1.000,00	FR	1,00	MARIOL	0,978	978,00
039	Budesonida spray nasal 32mcg	250,00	FR	18,74			0,00
040	Captopril 25 mg	60.000,00	COM	0,09	MARIOL	0,024	1.440,00
041	Carbamazepina 200 mg	10.000,00	COM	0,15	TEUTO	0,10	1.000,00
042	Carbamazepina CR 400 mg	1.000,00	COM	1,40			0,00
043	Carbamazepina suspensão 2% frasco 100 mL	200,00	FR	5,50			0,00
044	Carbocisteina xarope infantil frasco 100 mL	800,00	FR	2,00	PRATI D.	1,25	1.000,00
045	Carbonato de cálcio + vitamina D3 (600 mg cálcio/400 UI)	5.000,00	COM	0,12			0,00
046	Carbonato de lítio 300 mg	4.000,00	COM	0,18	HIPOLABOR	0,129	516,00
047	Carbosisteina xarope adulto 100 ml	1.000,00	FR	2,10	PRATI D.	1,49	1.490,00
048	Carvedilol 12,5 mg	1.500,00	COM	0,15			0,00
049	Carvedilol 3,125 mg	3.000,00	COM	0,11			0,00
050	Carvedilol 6,25 mg	3.000,00	COM	0,13			0,00
051	Cefalexina cápsula ou comp. c/ 500 mg	5.000,00	UN	0,18	TEUTO	0,136	680,00
052	Cefalexina susp. oral 250 mg/5ml frasco 60 mL	200,00	FR	2,25	TEUTO	2,00	400,00
053	Ceftriaxona dissódica 1g IM, ampola + diluente	1.000,00	UN	2,20			0,00
054	Ceftriaxona dissódica 1g IV, ampola + diluente	500,00	AMP	1,75	AB FARMA	1,395	697,50
055	Cetoconazol 200 mg	4.000,00	COM	0,10	PRATI D.	0,086	344,00
056	Ciclobenzaprina 10 mg	40.000,00	COM	0,30	GERMED	0,248	9.920,00
057	Cilostazol 100 mg	1.500,00	COM	0,401			0,00
058	Cimetidina 200 mg	5.000,00	COM	0,06	PRATI D.	0,049	245,00
059	Cinarizina 75 mg	20.000,00	COM	0,14			0,00
060	Citalopram 20 mg	8.000,00	COM	0,28	AUROBINDO	0,236	1.888,00
061	Claritromicina 500mg comprimido	2.800,00	COM	3,00			0,00
062	Clobazam 10 mg	4.000,00	COM	0,42			0,00
063	Clomipramina 25 mg	8.000,00	COM	0,75	GERMED	0,665	5.320,00
064	Clonazepam cp 2 mg	15.000,00	UN	0,15	ZYDUS	0,11	1.650,00
065	Clonazepam gotas 2,5 mg/ml	350,00	FR	2,25	HIPOLABOR	1,90	665,00
066	cloranfenicol sol.oftálmica 4 mg/ml, 10ml	160,00	FR	6,15			0,00
067	Cloreto de patássio sol.injetável a 19,1%,10ml.	50,00	AMP	0,28			0,00

03652030/0001-70
CENTERMEDI-COMÉRCIO DE
PRODUTOS HOSPITALARES LTDA
BR 480, nº 795
CEP 99740-000
BARÃO DE COTEGIPE - RS

PROPOSTA DE FORNECIMENTO DE PRODUTOS / SERVIÇOS

CNPJ: 03.652.030/0001-70 **Fornecedor :** CENTERMEDI COMERCIO DE PRODUTOS HOSPITALARES LTDA. **E-mail:** medicamentos@centermedi.lcom.br

Endereço : BR 480 795 - CENTRO - BARAO DE COTEGIPE/RS - CEP 99740-000 **Telefone:** 54 3523-2700 **Fax:** **Celular:**

Inscrição Estadual: 1700004449 **Contador:** **Telefone contador:**

Representante: EDIVAR SZYMANSKI **CPF:** 670.481.290-34 **RG:** 5051132966

Endereço representante: RUA JOSE BONIFACIO 652 - CENTRO - BARAO DE COTEGIPE/RS - CEP 99740-000 **Telefone representante:**

E-mail representante: medicamentos@centermedi.com.br

Banco: 1 - BB **Agência:** 132-5/RS **Conta:** 12871-6 **Data de abertura:** 1/2/2001-6

Lote : 001 Lote 001

Nº Item	Descrição do Produto / Serviço	Qtde.	Unid.	Preço Máximo	Marca	Preço Unitário	Preço Total
068	Cloreto de sódio 9mg/ml + cl. de benzalcônico 0,1 mg/ml sol nasal 30ml	1.500,00	FR	0,65	MARIOL	0,549	823,50
069	Cloridrato de amiodarona 200 mg	10.000,00	COM	0,35	GEOLAB	0,27	2.700,00
070	Cloridrato de bupropiona 150 mg	5.000,00	COM	0,90	GERMED	0,78	3.900,00
071	Cloridrato de ciprofloxacino 500 mg.	4.000,00	COM	0,21	PRATI D.	0,176	704,00
072	Cloridrato de lidocaína gel 2%, 30 g	300,00	TB	2,00	PHARLAB	1,59	477,00
073	cloridrato de lidocaína gel 2%, 30g	300,00	TB	2,00	PHARLAB	1,59	477,00
074	Cloridrato de metoclopramida 10 mg	12.000,00	COM	0,05	HIPOLABOR	0,042	504,00
075	Cloridrato de metoclopramida gotas 4 mg/ml, 10ml	500,00	FR	0,50			0,00
076	Cloridrato de propranolol 40 mg	30.000,00	COM	0,12	GEOLAB	0,017	510,00
077	Cloridrato de ranitidina 150 mg	8.000,00	COM	0,06	TKS	0,06	480,00
078	Cloridrato de tetracaina 1% + clor. de fenilefrina 0,1 % colirio 10ml	20,00	FR	9,00			0,00
079	Clorpromazina 100 mg	4.000,00	COM	0,22	UNIAO QUIMICA	0,18	720,00
080	Clorpromazina 25 mg	2.000,00	COM	0,19			0,00
081	clorpromazina gotas 40 mg/ml, 20 ml	150,00	FR	5,50	CRISTALIA	4,98	747,00
082	Clorpromazina injetável 25 mg ampola 5 ml	100,00	AMP	1,89			0,00
083	Colagenase + Cloranfenicol cr 30 gr	50,00	TB	16,00	CRISTALIA	13,00	650,00
084	Colirio acetato de fluormetolona 0,1% suspensão oftálmica estéril, 5ml	26,00	FR	17,76			0,00
085	Colírio carmelose sódica 5mg/ml, solução oftálmica estéril 15ml	12,00	FR	40,38			0,00
086	colirio de hipromelose 0,3% + dextrano 0,1%, 15ml	50,00	FR	10,98			0,00
087	colirio de Hipromelose 0,5% - 10 ml	100,00	FR	6,92			0,00
088	Colirio Maleato de timolol 0,3% - 10ml	50,00	FR	15,00			0,00
089	Deslanósido ampola 0,2mg/ml, 2ml	15,00	AMP	2,11			0,00
090	Desogestrel 75 mg caixa com 28	30,00	CX	26,27			0,00
091	Dexametasona creme 0,1%, 10g	1.000,00	TB	0,70	MULTILAB	0,58	580,00
092	Dexametasona elixir 0,5 mg/ml 5 mL 120 ml	800,00	FR	1,35	PRATI D.	0,99	792,00
093	Dexametasona sol. injetavel 4 mg/ml, ampola 2,5 ml	200,00	FR	0,65	HIPOLABOR	0,56	112,00
094	Dexametazona sol.oftálmica 1 mg/ml, 5ml	150,00	FR	5,25			0,00
095	Dexclorfeniramina sol. oral 2 mg/5 mL 100 mL	500,00	FR	1,20	TEUTO	0,88	440,00
096	Diazepam 5mg	5.000,00	COM	0,04			0,00
097	Diazepam injetável 5mg/ml 2 mL	50,00	AMP	0,75			0,00
098	Diazepan 10 mg	20.000,00	COM	0,04			0,00
099	Diclofenaco 15 mg/ml gotas	800,00	FR	2,00	VITAPAN	1,92	1.536,00
100	Diclofenaco potássico 50 mg	25.000,00	COM	0,04		0,00	0,00
101	Diclofenaco sódico 50 mg	30.000,00	COM	0,02	VITAMED	0,016	480,00

03652030/0001-70
CENTERMEDI-COMÉRCIO DE
PRODUTOS HOSPITALARES LTDA
BR 480, nº 795
CEP 99740-000
BARÃO DE COTEGIPE - RS

PROPOSTA DE FORNECIMENTO DE PRODUTOS / SERVIÇOS

CNPJ: 03.652.030/0001-70 **Fornecedor :** CENTERMEDI COMERCIO DE PRODUTOS HOSPITALARES LTDA. **E-mail:** medicamentos@centermedi.lcom.br
Endereço : BR 480 795 - CENTRO - BARAO DE COTEGIPE/RS - CEP 99740-000 **Telefone:** 54 3523-2700 **Fax:** **Celular:**
Inscrição Estadual: 1700004449 **Contador:** **Telefone contador:**
Representante: EDIVAR SZYMANSKI **CPF:** 670.481.290-34 **RG:** 5051132966
Endereço representante: RUA JOSE BONIFACIO 652 - CENTRO - BARAO DE COTEGIPE/RS - CEP 99740-000 **Telefone representante:**
E-mail representante: medicamentos@centermedi.com.br
Banco: 1 - BB **Agência:** 132-5/RS **Conta:** 12871-6 **Data de abertura:** 1/2/2001-6

Lote : 001 Lote 001

Nº Item	Descrição do Produto / Serviço	Qtde.	Unid.	Preço Máximo	Marca	Preço Unitário	Preço Total
102	Diclofenaco sódico injetavel. 75mg/3mL	1.500,00	AMP	0,77			0,00
103	Digoxina 0,25 mg	10.000,00	COM	0,04			0,00
104	Diltiazem (cloridrato) 60 mg	1.500,00	COM	0,12			0,00
105	Diltiazen (cloridrato) 120mg SR	1.500,00	COM	1,38			0,00
106	Dimenidrinato + cloridrato de piridoxina 50/50 mg/ml, 1 ml	300,00	AMP	1,70	UNIAO QUIMICA	1,23	369,00
107	Dimeticona gotas 75mg/ml, frasco com10 mL	1.500,00	FR	0,80	HIPOLABOR	0,609	913,50
108	Dipirona cp 500 mg	30.000,00	COM	0,08	PRATI D.	0,064	1.920,00
109	Dipirona injetável 500 mg/ml, 2 ml	500,00	AMP	1,03			0,00
110	Dipirona sódica gotas 500mg/ml frasco com 10 ml	1.500,00	FR	0,65	SOBRAL	0,625	937,50
111	Dipropionato de betametasona + fosfato. dissódico de betametasona 5mg/2mg/ml ampola 1 ml	1.500,00	AMP	1,80	PHARLAB	1,49	2.235,00
112	Divalproato de sódio 500 mg ER (liberaçao controlada)	1.500,00	COM	1,96			0,00
113	Enalabril 10mg - comprimido	40.000,00	COM	0,06	BELFAR	0,051	2.040,00
114	Enalabril 20 mg	80.000,00	COM	0,07	BELFAR	0,06	4.800,00
115	Enoxaparina Sódica 40mg/0,8ml	30,00	AMP	22,23			0,00
116	Enoxaparina Sódica 80mg/0,8ml	30,00	AMP	35,38			0,00
117	Epinefrina 1 mg/ml IM/EV/SC, ampola 1 ml	25,00	AMP	3,60			0,00
118	Espironolactona 25 mg - comprimido	3.000,00	COM	0,15			0,00
119	Estrogênio Conjugado 0,625 mg - cartela com 28 drageas	35,00	CT	33,00			0,00
120	Fenitoina 100 mg	3.000,00	COM	0,07	TEUTO	0,06	180,00
121	Fenitoína injetável 50mg/ml	50,00	COM	1,591			0,00
122	Fenobarbital 100 mg	6.000,00	COM	0,07	TEUTO	0,06	360,00
123	Fenobarbital 40 mg/ml solução oral 20ml	50,00	FR	2,25	SANVAL	2,20	110,00
124	fenobarbital injatável	30,00	AMP	1,98			0,00
125	Fenoterol (bromidrato) 5 mg/mL 20 mL	500,00	FR	1,60	PRATI D.	1,49	745,00
126	Finasterida 5mg - comprimido	3.000,00	COM	0,35	AUROBINDO	0,308	924,00
127	Fitomenadiona solução injetável 10 mg/ml intravenoso, IM	60,00	AMP	1,732			0,00
128	Fluconazol 150mg	400,00	COM	0,25	VITAPAN	0,205	82,00
129	Flunitrazepan 1mg comp.	1.500,00	COM	0,29			0,00
130	Fluoxetina 20 mg cp	30.000,00	COM	0,15	TEUTO	0,10	3.000,00
131	Fluoxetina 20 mg/ml frasco com 20 ml	60,00	FR	11,97			0,00
132	Fórmula infantil de partida para lactentes de 0-6 meses com predominância protética da proteína do soro do leite; é acrescida de óleos vegetaismaltodextrina e enriquecida com vitaminas, minerais, ferro, selenio e outros	200,00	LATA	19,08			0,00

03652030/0001-70
CENTERMEDI-COMÉRCIO DE
PRODUTOS HOSPITALARES LTDA
BR 480, nº 795
CEP 99740-000
BARÃO DE COTEGIPE - RS

Tomada de preços 4/2013

PROPOSTA DE FORNECIMENTO DE PRODUTOS / SERVIÇOS

CNPJ: 03.652.030/0001-70 **Fornecedor :** CENTERMEDI COMERCIO DE PRODUTOS HOSPITALARES LTDA. **E-mail:** medicamentos@centermedi.lcom.br

Endereço : BR 480 795 - CENTRO - BARAO DE COTEGIPE/RS - CEP 99740-000 **Telefone:** 54 3523-2700 **Fax:** **Celular:**

Inscrição Estadual: 1700004449 **Contador:** **Telefone contador:**

Representante: EDIVAR SZYMANSKI **CPF:** 670.481.290-34 **RG:** 5051132966

Endereço representante: RUA JOSE BONIFACIO 652 - CENTRO - BARAO DE COTEGIPE/RS - CEP 99740-000 **Telefone representante:**

E-mail representante: medicamentos@centermedi.com.br

Banco: 1 - BB **Agência:** 132-5/RS **Conta:** 12871-6 **Data de abertura:** 1/2/2001-6

Lote : 001 Lote 001

Nº Item	Descrição do Produto / Serviço	Qtde.	Unid.	Preço Máximo	Marca	Preço Unitário	Preço Total
	elementos. lata com 40g.						
133	Fórmula infantil de seguimento para lactentes de 6-12 meses com predominancia protética de soro de leite; é acrescida de óleos e vegetais, maltodextrina e enriquecida com vitaminas, minerais, ferro e outros elementos. Lata com 400g.	200,00	LATA	16,31			0,00
134	Fosfato de codeína 30 mg	2.000,00	COM	1,00	CRISTALIA	0,888	1.776,00
135	Fosfato sódico de prednisolona solução oral 3mg/ml	100,00	FR	3,00	PRATI D.	2,38	238,00
136	Furosemida 40 mg cp	15.000,00	COM	0,05	HIPOLABOR	0,035	525,00
137	Furosemida injetável 40 mg ,2 ml	100,00	AMP	0,534			0,00
138	Gabapentina 300 mg - comprido	1.500,00	COM	1,86	GERMED	0,73	1.095,00
139	Gentamicina 80 mg	200,00	AMP	0,42	HIPOLABOR	0,363	72,60
140	Glibenclamida 5 mg	20.000,00	COM	0,03	GEOLAB	0,021	420,00
141	Glicose hipertônica 50% 10 ml	300,00	AMP	0,234			0,00
142	Haloperidol 5 mg	3.000,00	COM	0,10	UNIAO QUIMICA	0,084	252,00
143	Haloperidol decanoato 50mg/ml, ampola 1 ml	50,00	COM	6,50	UNIAO QUIMICA	5,87	293,50
144	Haloperidol gotas, 2mg/ml, 20ml genérico	60,00	FR	3,25			0,00
145	Haloperidol injetável 5 mg/ml - 1ml	100,00	AMP	0,851			0,00
146	Halopiredol 1 mg	3.600,00	COM	0,164			0,00
147	Heparina sódica solução injetável subcutânea 5000 UI/ 0,25ml, 0,25 ml	150,00	AMP	1,14			0,00
148	Hidroclorotiazida 25 mg	30.000,00	COM	0,03	MEDQUIMICA	0,028	840,00
149	hidróxido de aluminio +magnesio 60/40 mg/ml com 150 ml ou mais	1.500,00	FR	1,40			0,00
150	Hidróxido de aluminio 300 mg comp	2.000,00	COM	0,20			0,00
151	Hioscina composta 4/500 mg/ml ampola 5 ml	200,00	AMP	1,00	HIPOLABOR	0,88	176,00
152	Hioscina composta 10 mg	20.000,00	COM	0,20	PRATI D.	0,137	2.740,00
153	Hioscina simples 10 mg	8.000,00	COM	0,18	BELFAR	0,168	1.344,00
154	Hioscina simples inj. 20 mg ampola 1 mL	200,00	AMP	1,00	HIPOLABOR	0,80	160,00
155	Ibuprofeno 300 mg	15.000,00	COM	0,08	VITAPAN	0,055	825,00
156	Ibuprofeno 600 mg cp	8.000,00	COM	0,09	PRATI D.	0,078	624,00
157	Ibuprofeno gotas 50 mg/ml gotas 30 mL	550,00	FR	1,10			0,00
158	Imipramina 25 mg cp	20.000,00	COM	0,055			0,00
159	itraconazol 100mg	1.500,00	COM	0,70			0,00
160	Ivermectina 6 mg	500,00	COM	0,33	VITAPAN	0,23	115,00
161	Lactulose sol. oral 667 mg/ml 120ml	250,00	FR	10,00			0,00
162	Levodopa + Benserazida 100/25 HBS - COMP	1.000,00	COM	1,35			0,00
163	Levodopa + Benserazida 200/50 - comprimido	1.200,00	COM	1,80			0,00

03652030/0001-70
CENTERMEDI-COMÉRCIO DE
PRODUTOS HOSPITALARES LTDA
BR 480, nº 795
CEP 99740-000
BARÃO DE COTEGIPE - RS

Tomada de preços 4/2013

PROPOSTA DE FORNECIMENTO DE PRODUTOS / SERVIÇOS

CNPJ: 03.652.030/0001-70 **Fornecedor :** CENTERMEDI COMERCIO DE PRODUTOS HOSPITALARES LTDA. **E-mail:** medicamentos@centermedi.lcom.br

Endereço : BR 480 795 - CENTRO - BARAO DE COTEGIPE/RS - CEP 99740-000 **Telefone:** 54 3523-2700 **Fax:** **Celular:**

Inscrição Estadual: 1700004449 **Contador:** **Telefone contador:**

Representante: EDIVAR SZYMANSKI **CPF:** 670.481.290-34 **RG:** 5051132966

Endereço representante: RUA JOSE BONIFACIO 652 - CENTRO - BARAO DE COTEGIPE/RS - CEP 99740-000 **Telefone representante:**

E-mail representante: medicamentos@centermedi.com.br

Banco: 1 - BB **Agência:** 132-5/RS **Conta:** 12871-6 **Data de abertura:** 1/2/2001-6

Lote : 001 Lote 001

Nº Item	Descrição do Produto / Serviço	Qtde.	Unid.	Preço Máximo	Marca	Preço Unitário	Preço Total
164	Levodopa + Beserazida 100/25 comp. Disp.	900,00	COM	1,35			0,00
165	Levodopa + Carbidopa 250/25 - comprimido	1.000,00	COM	0,40	TEUTO	0,349	349,00
166	Levonorgestrel + etinilestradiol 0,15mg/0,03mg cartela com 21 cp	1.500,00	CT	1,10	CIFARMA	0,84	1.260,00
167	Levotiroxina sódica 100 mg	5.000,00	COM	0,19	MERCK	0,155	775,00
168	Levotiroxina sódica 25 mcg	5.000,00	COM	0,20	MERCK	0,185	925,00
169	Levotiroxina sódica 50 mg	5.000,00	COM	0,19	MERCK	0,155	775,00
170	Loratadina 10mg	5.000,00	COM	0,062	GEOLAB	0,056	280,00
171	Loratadina xarope 1mg/ml, 100ml	200,00	FR	1,95	PRATI D.	1,35	270,00
172	Losartana Potássica 50mg comprimido	35.000,00	COM	0,061	PRATI D.	0,061	2.135,00
173	Maleato de metilergometrina 0,125 mg	720,00	FR	0,45			0,00
174	Maleato de metilergometrina 0,2mg/ml, SC/EV/IM, ampola 1 ml	40,00	AMP	0,902			0,00
175	Manitol 20% solução injetável 250 ml sistema fechado	150,00	FR	5,35			0,00
176	Meloxicam cp 15 mg	15.000,00	COM	0,07			0,00
177	Mesilato de Doxazosina 2mg	15.000,00	COM	0,173	SANDOZ	0,15	2.250,00
178	Metformina 850 mg	20.000,00	COM	0,07	PRATI D.	0,055	1.100,00
179	Metildopa 250 mg comprimidos	15.000,00	COM	0,14	TKS	0,11	1.650,00
180	Metildopa 500 mg	25.000,00	COM	0,20	TKS	0,179	4.475,00
181	Metilfenidato 10 mg - comprimidos	7.000,00	COM	1,70			0,00
182	Metoclopramida gotas 4 mg/mL, frasco com 10ml	500,00	FR	0,50	MARIOL	0,50	250,00
183	Metoclopramida injet. 10mg/2 ml , amp. 2ml	500,00	AMP	0,25			0,00
184	Metronidazol 250 mg	4.000,00	COM	0,072	PRATI D.	0,061	244,00
185	Metronidazol geléia vaginal 100 mg/g. 50 g	30,00	TB	3,25	PRATI D.	2,98	89,40
186	Neomicina + bacitracina. pomada 10 g	1.300,00	TB	1,00	MULTILAB	0,869	1.129,70
187	Nifedipina 20 mg Retard	30.000,00	COM	0,10	LABORIS	0,06	1.800,00
188	Nimesulide 100 mg cp	35.000,00	COM	0,04			0,00
189	Nimesulide gotas 50mg / ml frasco com 15 ml	500,00	FR	1,10	VITAPAN	0,84	420,00
190	Nimodipina 30 mg	7.000,00	COM	0,487			0,00
191	Nistatina creme vaginal 100.000 UI com 60g+ aplicadores	500,00	TB	3,10	PRATI D.	2,89	1.445,00
192	Nistatina suspensão 100.000 UI 50 ml	200,00	FR	1,80			0,00
193	Nitrato de Miconazol creme dermatológico 28 g	200,00	TB	3,089			0,00
194	Nitrofurantoína 100 mg	2.000,00	COM	0,15	TEUTO	0,11	220,00
195	Nitrofurazona creme 500g	60,00	PT	10,98			0,00
196	Norfloxacino 400 mg	4.500,00	COM	0,15	MEDQUIMICA	0,139	625,50
197	Nortriptilina 25 mg	6.000,00	COM	0,32	TEUTO	0,28	1.680,00

03652030/0001-70
CENTERMEDI-COMÉRCIO DE PRODUTOS HOSPITALARES LTDA
BR 480, nº 795
CEP 99740-000

Tomada de preços 4/2013

PROPOSTA DE FORNECIMENTO DE PRODUTOS / SERVIÇOS

CNPJ: 03.652.030/0001-70 **Fornecedor :** CENTERMEDI COMERCIO DE PRODUTOS HOSPITALARES LTDA. **E-mail:** medicamentos@centermedi.lcom.br

Endereço : BR 480 795 - CENTRO - BARAO DE COTEGIPE/RS - CEP 99740-000 **Telefone:** 54 3523-2700 **Fax:** **Celular:**

Inscrição Estadual: 1700004449 **Contador:** **Telefone contador:**

Representante: EDIVAR SZYMANSKI **CPF:** 670.481.290-34 **RG:** 5051132966

Endereço representante: RUA JOSE BONIFACIO 652 - CENTRO - BARAO DE COTEGIPE/RS - CEP 99740-000 **Telefone representante:**

E-mail representante: medicamentos@centermedi.com.br

Banco: 1 - BB **Agência:** 132-5/RS **Conta:** 12871-6 **Data de abertura:** 1/2/2001-6

Lote : 001 Lote 001

Nº Item	Descrição do Produto / Serviço	Qtde.	Unid.	Preço Máximo	Marca	Preço Unitário	Preço Total
198	Odansetrona 4 mg- comprimido	1.000,00	COM	2,00	BIOLAB	2,00	2.000,00
199	Omeprazol sódico 40 mg	50.000,00	CP	0,05			0,00
200	Oxcarbazepina 300 mg comprimido	5.000,00	COM	0,65	UNIAO QUIMICA	0,58	2.900,00
201	Oxido de zinco e vitamina D creme 45 mg	800,00	TB	2,00	SOBRAL	1,74	1.392,00
202	Pantoprazol Sódico 40 mg	20.000,00	COM	0,32	MEDQUIMICA	0,269	5.380,00
203	Paracetamol 200 mg /ml c/ 15 ml	1.500,00	FR	0,55	MARIOL	0,495	742,50
204	Paracetamol 500 mg	60.000,00	COM	0,041	PRATI D.	0,038	2.280,00
205	Paroxetina 20 mg capsula ou comp.	30.000,00	COM	0,26	AUROBINDO	0,208	6.240,00
206	Permanganato de potássio 100 mg	5.000,00	COM	0,08			0,00
207	piroxican 20 mg	8.000,00	COM	0,10	PRATI D.	0,081	648,00
208	Policresuleno + cloridrato de cinchocaina pomada 30 g + aplicadores	100,00	TB	31,90			0,00
209	Policresuleno 36%, frasco c/ 12 ml	20,00	FR	13,70			0,00
210	Polivitaminico solução oral 100 ml	1.000,00	FR	5,00	BELFAR	1,67	1.670,00
211	Prednisona 20 mg generico	3.000,00	COM	0,17			0,00
212	Prednisona 5 mg genérico	2.000,00	COM	0,17			0,00
213	Prometazina 25mg - comprimido	6.000,00	COM	0,07			0,00
214	Prometazina Inj. 50mg/ 2ml	200,00	AMP	1,30	SANVAL	1,00	200,00
215	Propatilnitrato 10 mg	25.000,00	COM	0,28			0,00
216	Ranitidina injetável 25mg/ml 2ml	400,00	AMP	0,702			0,00
217	Ranitidina xarope 150 mg/10ml frasco com 120 ml	60,00	FR	6,25	GEOLAB	5,49	329,40
218	Risperidona 1 mg	7.000,00	COM	0,14			0,00
219	Risperidona 2 mg	12.000,00	COM	0,18			0,00
220	Risperidona sol oral 1mg/ml, frasco 30ml	60,00	FR	34,90			0,00
221	Sais de reidratação oral, pó para solução oral 27,9g	200,00	UN	0,40	IFAL	0,388	77,60
222	Sertralina, cloridrato 50 mg	35.000,00	COM	0,38	AUROBINDO	0,236	8.260,00
223	Sinvastatina 20 mg	20.000,00	COM	0,14	SANDOZ	0,07	1.400,00
224	Soro fisiológico 1000 mL, sistema fechado	200,00	FR	3,25			0,00
225	soro fisiológico 250 ml, sistema fechado	600,00	FR	1,85	EUROFARMA	1,85	1.110,00
226	Soro fisiológico 500 mL, sistema fechado	1.000,00	FR	2,15	EUROFARMA	2,05	2.050,00
227	Soro fisiologico para nebulizaçao 100 ml	800,00	FR	1,56			0,00
228	Soro glicosado 5% 250ml, sistema fechado	300,00	FR	1,90			0,00
229	Soro glicosado 5% 500 mL, sistema fechado	800,00	FR	2,25			0,00
230	Succinato de Metoprolol 100 mg (liberação controlada)	2.500,00	COM	1,60			0,00
231	Succinato de Metoprolol 25 mg (liberação controlada)	3.600,00	COM	0,513			0,00

03652030/0001-70
CENTERMEDI-COMÉRCIO DE
PRODUTOS HOSPITALARES LTDA
BR 480, nº 795
CEP 99740-000
BARÃO DE COTEGIPE - RS

Município de Planalto

Tomada de preços 4/2013

PROPOSTA DE FORNECIMENTO DE PRODUTOS / SERVIÇOS

CNPJ: 03.652.030/0001-70 Fornecedor : CENTERMEDI COMERCIO DE PRODUTOS HOSPITALARES LTDA.

E-mail: medicamentos@centermedi.lcom.br

Endereço : BR 480 795 - CENTRO - BARAO DE COTEGIPE/RS - CEP 99740-000

Telefone: 54 3523-2700 Fax: Celular:

Inscrição Estadual: 1700004449 Contador: Telefone contador:

Representante: EDIVAR SZYMANSKI CPF: 670.481.290-34 RG: 5051132966

Endereço representante: RUA JOSE BONIFACIO 652 - CENTRO - BARAO DE COTEGIPE/RS - CEP 99740-000 Telefone representante:

E-mail representante: medicamentos@centermedi.com.br

Banco: 1 - BB Agência: 132-5/RS Conta: 12871-6 Data de abertura: 1/2/2001-6

Lote : 001 Lote 001

Nº Item	Descrição do Produto / Serviço	Qtde.	Unid.	Preço Máximo	Marca	Preço Unitário	Preço Total
							0,00
232	Succinato de Metoprolol 50 mg (liberação controlada)	2.500,00	COM	0,62			
233	Succinato sódico de hidrocortisona 500mg injetável 500 mg	50,00	AMP	7,96	TEUTO	4,45	222,50
234	Sulfadiazina de prata creme dermatólogico 10mg/g, 30g	150,00	TB	3,00	PRATI D.	2,69	403,50
235	Sulfametaxazol + trimetropima 400mg/80 mg cp	5.000,00	COM	0,08	PRATI D.	0,038	190,00
236	Sulfametoxazol + trimetoprima susp. 40mg/8mg/ml, 100 ml	150,00	FR	1,40			0,00
237	Sulfato de salbutamol aerossol 120 mcg/dose com 200 doses	100,00	FR	6,50	TEUTO	3,10	310,00
238	Sulfato de salbutamol xarope 0,4mg/ml, 100ml	1.000,00	FR	1,30	TEUTO	0,87	870,00
239	Sulfato Ferroso 40mg - comprimido	6.000,00	COM	0,042	PRATI D.	0,038	228,00
240	Tamsulosina 0,4mg	900,00	COM	4,23	GEOLAB	3,09	2.781,00
241	Tartarato de brimonidina 2mg/ml, solução oftálmica, 5ml	20,00	FR	18,00	GEOLAB	13,00	260,00
242	Tetraciclina 500 mg	4.000,00	CP	0,15	TEUTO	0,129	516,00
243	Tetraciclina cápsula 250 mg	5.000,00	CP	0,15			0,00
244	Tiamazol 5 mg	2.000,00	COM	0,33			0,00
245	Tioridazina 50 mg	3.000,00	COM	0,50	UNIAO QUIMICA	0,41	1.230,00
246	Varfarina Sódica 5 mg	2.000,00	COM	0,14	TEUTO	0,10	200,00
247	venlafaxina (cloridrato de) 150 mg	2.000,00	CP	3,00			0,00
248	Venlafaxina (cloridrato de) 75 mg	2.000,00	COM	1,80			0,00
249	Verapamil 80 mg	4.000,00	COM	0,07	TEUTO	0,053	212,00
250	Vitamina A 50000 UI + Vitamina D 10000 UI gotas 10 ml	150,00	FR	3,744			0,00
251	Vitamina complexo B injetável c/ 2 mL	600,00	AMP	0,80	HYPOFARMA	0,61	366,00
252	Xinafoato de salmeterol + proprionato de fluticasona 50/250 mm/dose 60	15,00	FR	62,38			0,00
253	Xinafoato de salmeterol 25mcg+fluticasona 50 mcg 120 doses	15,00	FR	58,85			0,00

PREÇO TOTAL DO LOTE : **163.031,10**

Lote : 002 Lote 002

Nº Item	Descrição do Produto / Serviço	Qtde.	Unid.	Preço Máximo	Marca	Preço Unitário	Preço Total
							0,00
001	Abaixador de lingua de madeira pcte c/100 unidades	50,00	PCTE	2,65			0,00
002	Água oxigenada 10 vol. 1000 mL	30,00	FR	3,85			0,00
003	Agulha 25 x 7 cx com 100 un	20,00	CX	4,25			0,00
004	Agulha 25 x 8 cx com 100 un	20,00	CX	4,25			0,00
005	Álcool etílico 70% 1 litro	200,00	FR	3,65			0,00
006	Álcool gel 70% 1000ml	20,00	FR	5,80			0,00
007	Algodão hidrófilo rolo c/ 500 g	40,00	UN	8,90			0,00

03652030/0001-70
CENTERMEDI-COMÉRCIO DE PRODUTOS HOSPITALARES LTDA
BR 480, nº 795
CEP 99740-000
BARÃO DE COTEGIPE - RS

PROPOSTA DE FORNECIMENTO DE PRODUTOS / SERVIÇOS

CNPJ: 03.652.030/0001-70 Fornecedor : CENTERMEDI COMERCIO DE PRODUTOS HOSPITALARES LTDA. E-mail: medicamentos@centermedi.lcom.br
Endereço : BR 480 795 - CENTRO - BARAO DE COTEGIPE/RS - CEP 99740-000 Telefone: 54 3523-2700 Fax: Celular:
Inscrição Estadual: 1700004449 Contador: Telefone contador:
Representante: EDIVAR SZYMANSKI CPF: 670.481.290-34 RG: 5051132966
Endereço representante: RUA JOSE BONIFACIO 652 - CENTRO - BARAO DE COTEGIPE/RS - CEP 99740-000 Telefone representante:
E-mail representante: medicamentos@centermedi.com.br
Banco: 1 - BB Agência: 132-5/RS Conta: 12871-6 Data de abertura: 1/2/2001-6

Lote : 002 Lote 002

Nº Item	Descrição do Produto / Serviço	Qtde.	Unid.	Preço Máximo	Marca	Preço Unitário	Preço Total
008	Alimento em pó, fórmula infantil especial, segurança na substituição da proteína animal. 100% proteína isolada de soja. Indicado nos casos de alergia à proteína do leite de vaca. Indicado a partir 06 meses de vida, sem comprometimento do trato gastrintestinal. Composição: Maltodextrina, proteína isolada de soja (fonte protéica), oleína de palma, óleo de soja, óleo de coco, sais minerais (fosfato de cálcio, citrato de cálcio, cloreto de potássio, fosfato de magnésio, citrato de potássio, cloreto de sódio, sulfato de zinco, sulfato ferroso, sulfato de cobre, iodeto de potássio), óleo de girassol, vitaminas (vitamina C, niacina, vitamina E, pantotenato de cálcio, vitamina A, vitamina B2, vitamina B6, vitamina B1, vitamina D, vitamina K, ácido fólico, biotina, vitamina B12), metionina, cloreto de colina, taurina, L-carnitina e regulador de acidez hidróxido de potássio. Não contem glútem nem leite e produtos lácteos - lata com 400 g	120,00	UN	28,54			0,00
009	alimento nutricionalmente completo para uso oral ou eteral. Normocalórico, normoproteíco e normolipidico, indicado para crianças de 1 a 10 anos de idadesem problemas de absorção e que necessitem de nutrição especializada para recuperação e manutenção do estado nutricional: inadequação alimentar associada ou não á diversas clinicas; déficit de crescimento e baixo peso; desnutrição; intolerância a lactose. 446 Kcal em 100g distribuição energética: 12% proteinas sendo 50% proteína de soro de leite e 50% caseinato de potássio obtido do leite de vaca, 35% carboidratos sendo 66% maltoxtrina e 34% sacarose, 53% gorduras sendo 41% óleo de girassol, 25% óleo de canola 20% TCM, 7% óleo de milho, 5% lecitina de soja gordura láctea. osmolaridade: 308 mOsm/Kg de água. Não contém glútem e lactose. Sabor baunilha, lata 400g.	200,00	LATA	39,23			0,00
010	Almotolia transparente 250ml, bico reto	20,00	UN	1,45			0,00
011	Almotolia transparente 500ml, bico reto	20,00	UN	1,56			0,00
012	Anest. Clor. lidocaina e fenil. tubetes 3% c/ 50	30,00	CX	35,00			0,00
013	Anest. lidocaína sem vaso A 2% c/50 tb	20,00	CX	35,00			0,00
014	Aparelho de pressão adulto cinza naylon velcro forte e resistente durashock DS44 com selo INMETRO	6,00	UN	485,00			0,00
015	Atadura de Crepe 10 cm 13 fios	600,00	UN	0,52			0,00
016	Atadura de Crepe 15 cm 13 fios	600,00	UN	0,78			0,00
017	Bolsa coletora de urina sistema fechado 2 litros	50,00	UN	3,25			0,00
018	Bota de unna flexivel pronto uso 10,1 m de comp. 7,6cm de larg.	60,00	ROL	38,50			0,00
019	Braçadeira c/ manga. fecho metal adulto 2L	5,00	UN	26,50			0,00
020	Cabo de bisturi INOX nº 4	5,00	UN	5,50			0,00
021	Cabo de bisturi INOX nº 7	5,00	UN	5,50			0,00
022	catéter intravenoso periférico teflon 20 g	60,00	UN	0,58			0,00
023	catéter intravenoso periférico teflon 22 g	60,00	UN	0,58			0,00

03652030/0001-70
CENTERMEDI-COMÉRCIO DE PRODUTOS HOSPITALARES LTDA
BR 480, nº 795
CEP 99740-000
BARÃO DE COTEGIPE - RS

Município de Planalto

Tomada de preços 4/2013

PROPOSTA DE FORNECIMENTO DE PRODUTOS / SERVIÇOS

CNPJ: 03.652.030/0001-70 **Fornecedor :** CENTERMEDI COMERCIO DE PRODUTOS HOSPITALARES LTDA. **E-mail:** medicamentos@centermedi.lcom.br

Endereço : BR 480 795 - CENTRO - BARAO DE COTEGIPE/RS - CEP 99740-000 **Telefone:** 54 3523-2700 **Fax:** **Celular:**

Inscrição Estadual: 1700004449 **Contador:** **Telefone contador:**

Representante: EDIVAR SZYMANSKI **CPF:** 670.481.290-34 **RG:** 5051132966

Endereço representante: RUA JOSE BONIFACIO 652 - CENTRO - BARAO DE COTEGIPE/RS - CEP 99740-000 **Telefone representante:**

E-mail representante: medicamentos@centermedi.com.br

Banco: 1 - BB **Agência:** 132-5/RS **Conta:** 12871-6 **Data de abertura:** 1/2/2001-6

Lote : 002 Lote 002

Nº Item	Descrição do Produto / Serviço	Qtde.	Unid.	Preço Máximo	Marca	Preço Unitário	Preço Total
024	catéter intravenoso periférico teflon 24 g	60,00	UN	0,60			0,00
025	Catéter nasal tipo óculos, tamanho único , esterilizado a raio gama, e embalado individualmente em saco plástico	300,00	UN	0,98			0,00
026	Colar Cervical rigido para resgate em PVC tam G	10,00	UN	40,00			0,00
027	Colar Cervical rigido para resgate em PVC tam M	10,00	UN	40,00			0,00
028	Colar Cervical rigido para resgate PVC tam P	10,00	UN	40,00			0,00
029	Coletor material perfurocortante descartável em pacote com 10 unidades 20 litros	10,00	CX	42,00			0,00
030	Coletor material perfurocortante descartável em pacote com 10 unidades 13 litros	10,00	CX	34,50			0,00
031	Compressa de gaze 7,5x7,5 13 fios c/500 unidades	300,00	PCTE	8,50			0,00
032	Equipo macrogotas para alimentação enteral, dispositivo para infusão, controle de fluxo e dosagem de soluções enterais conecta o recipiente de soluções (frasco ou bolsa) a sonda de alimentação enteral e viabiliza o controle de fluxo de soluções . caracteristicas gerais: composiçao básica lanceta perfurocortante para coneção ao recipiente de solução câmara flexivel para visualização gotejamento extensão em PVC azul que evita conexão acidental com acesso venoso, controlador de fluxo tipo pinça rolete, conexão Luer ou conector escalonado específico para administraçao de soluções enterais	200,00	UN	1,25			0,00
033	Equipo macrogotas rol. Flash-Ball	1.000,00	UN	0,68			0,00
034	Esparadrapo impermeável 10 cm/4,5 cm com capa	50,00	ROL	5,85			0,00
035	Espéculo vaginal descartável lubrificado estéril grau cirúrgico P	250,00	UN	0,98			0,00
036	Espéculo vaginal lubrificado estéril grau cirúrgico M	700,00	UN	0,98			0,00
037	estensor intermediário estéril de 2 ou 4 vias p/ administração de medicação parenteral compativel.	150,00	UN	2,00			0,00
038	Estetoscopio adulto duo Sonic Bd	10,00	UN	12,50			0,00
039	extensão 1,2 m com máscara para umidificador adulto	20,00	UN	6,00			0,00
040	Extensão p/ oxigenio silicone metro	50,00	M	8,45			0,00
041	Filme Raio X = 18 X 24 verde c/100	12,00	CX	78,00			0,00
042	Filme Raio X = 24 X 30 verde c/100	12,00	CX	130,00			0,00
043	Filme Raio X = 30 X 40 verde c/100	12,00	CX	215,00			0,00
044	Filme Raio X = 35x35 verde c/100	12,00	CX	225,00			0,00
045	Filme Raio X 35 x 43 verde c/100	12,00	CX	275,00			0,00
046	Fio catgut cromado 2-0 30 mm agulhado caixa c/ 24	2,00	CX	68,00			0,00
047	Fio catgut simples 2-0 30 mm agulhado caixa c/ 24	2,00	CX	68,00			0,00

03652030/0001-70
CENTERMEDI-COMÉRCIO DE PRODUTOS HOSPITALARES LTDA
BR 480, nº 795
CEP 99740-000
BARÃO DE COTEGIPE - RS

Município de Planalto

Tomada de preços 4/2013

PROPOSTA DE FORNECIMENTO DE PRODUTOS / SERVIÇOS

CNPJ: 03.652.030/0001-70 **Fornecedor :** CENTERMEDI COMERCIO DE PRODUTOS HOSPITALARES LTDA. **E-mail:** medicamentos@centermedi.lcom.br

Endereço : BR 480 795 - CENTRO - BARAO DE COTEGIPE/RS - CEP 99740-000 **Telefone:** 54 3523-2700 **Fax:** **Celular:**

Inscrição Estadual: 1700004449 **Contador:** **Telefone contador:**

Representante: EDIVAR SZYMANSKI **CPF:** 670.481.290-34 **RG:** 5051132966

Endereço representante: RUA JOSE BONIFACIO 652 - CENTRO - BARAO DE COTEGIPE/RS - CEP 99740-000 **Telefone representante:**

E-mail representante: medicamentos@centermedi.com.br

Banco: 1 - BB **Agência:** 132-5/RS **Conta:** 12871-6 **Data de abertura:** 1/2/2001-6

Lote : 002 Lote 002

Nº Item	Descrição do Produto / Serviço	Qtde.	Unid.	Preço Máximo	Marca	Preço Unitário	Preço Total
048	Fio catgut simples 4-0 30 mm agulhado caixa c/ 24	2,00	CX	68,00			0,00
049	Fio mononylon 2-0 agulhado caixa c/24	6,00	CX	18,50			0,00
050	Fio mononylon 3-0 agulhado caixa c/ 24	6,00	CX	18,50			0,00
051	Fio mononylon 4-0 agulhado c/20	6,00	CX	18,50			0,00
052	fita adesiva cirurgica hipoalergenica microporosa 5cm/10m	60,00	UN	4,90			0,00
053	Fita para autoclave 19mm x 30m	50,00	UN	3,25			0,00
054	Fixador 40 lts Processadora RAIO X 8T1460	12,00	GL	125,50			0,00
055	Fórmula infantil isenta de lactose para lactentes de 0 a 12 meses, com proteinas mododficadas em sua relação caseína/proteína do soro de leite (40:60) enriquecida com nucleotídeos, Lc-Pufas DHA e ARA, ferro e vitaminas. Densidade calórica: 67Kcal/100ml. Distribuição calórica: 10% protrina, 45% carboidratos, 45% gorduras. Carboidratos: 100% maltodextrina. Osmolaridade: 178mOms/Kg. Lata 400g.	120,00	LATA	41,31			0,00
056	Fórmula infantil isenta de lactose, com 100% de maltodextrina para lactentes com intolerância a lactose contendo: maltodextrina, oleína de palma, proteína de soro de leite, caseinato de potássio, óleo de canola, óleo de coco, óleo de milho, fosfato de potássio, citrato de cálcio, lecitina de soja, cloreto de sódio, cloreto de magnésio, vitamina C, taurina, nucleotídeos, cloreto de potássio, sulfato de zinco, sulfato ferroso, L-carnitina, vitamina E, vitamina PP, pantotenato de cálcio, vitamina A, vitamina B2, sulfato de cobre, vitamina B6, vitamina B1, vitamina D3, iodeto de potássio, ácido fólico, vitamina K, biotina e vitamina B12. Não contém glútem. lata com 400 g	120,00	UN	24,84			0,00
057	Fralda descartável geriátrica G	1.000,00	UN	1,05			0,00
058	Fralda descartável geriátrica M	1.000,00	UN	0,98			0,00
059	Fralda descartável geriátrica P	1.000,00	UN	0,98			0,00
060	Fralda descartável pediatrica G	1.500,00	UN	0,40			0,00
061	Fralda descartável pediatrica GG	1.000,00	UN	0,40			0,00
062	Fralda descartável pediatrica M	1.000,00	UN	0,40			0,00
063	Fralda descartável pediatrica P	1.000,00	UN	0,40			0,00
064	fralda geriátrica tamanho EG	1.000,00	UN	1,05			0,00
065	Fralda infantil tamanho P c/14 desc.	1.000,00	UN	0,35			0,00
066	frasco para dieta interal, transparente, 500ml, graduados dos dois lados material atóxico	250,00	UN	0,85			0,00
067	Gase hidrófila circular (tipo queijo) 9 fios/cm 4 dobras 91mm/91mm	50,00	ROL	29,50			0,00
068	Gel para eletrocardiógrama 1 kg	10,00	PT	7,50			0,00

03652030/0001-70
CENTERMEDI-COMÉRCIO DE
PRODUTOS HOSPITALARES LTDA
BR 480, nº 795
CEP 99740-000
BARÃO DE COTEGIPE - RS

Município de Planalto

Tomada de preços 4/2013

PROPOSTA DE FORNECIMENTO DE PRODUTOS / SERVIÇOS

CNPJ: 03.652.030/0001-70 **Fornecedor :** CENTERMEDI COMERCIO DE PRODUTOS HOSPITALARES LTDA. **E-mail:** medicamentos@centermedi.lcom.br

Endereço : BR 480 795 - CENTRO - BARAO DE COTEGIPE/RS - CEP 99740-000 **Telefone:** 54 3523-2700 **Fax:** **Celular:**

Inscrição Estadual: 1700004449 **Contador:** **Telefone contador:**

Representante: EDIVAR SZYMANSKI **CPF:** 670.481.290-34 **RG:** 5051132966

Endereço representante: RUA JOSE BONIFACIO 652 - CENTRO - BARAO DE COTEGIPE/RS - CEP 99740-000 **Telefone representante:**

E-mail representante: medicamentos@centermedi.com.br

Banco: 1 - BB **Agência:** 132-5/RS **Conta:** 12871-6 **Data de abertura:** 1/2/2001-6

Lote : 002 Lote 002

Nº Item	Descrição do Produto / Serviço	Qtde.	Unid.	Preço Máximo	Marca	Preço Unitário	Preço Total
069	Gel para ultrassonografia incolor, galão com 5 litros	3,00	GL	26,50			0,00
070	gelo reutilizável rigido com gel a base de polimero acrilico, embalagem em PVC atóxico capacidade de 1000ml	10,00	UN	8,30			0,00
071	gelo reutilizável rigido com gel a base de polimero acrílico embalagem em PVC atóxico capacidade 400ml	40,00	UN	6,00			0,00
072	gelo reutilizável rígido com gel a base de polímero acrílico, embalagem em PVC atóxico capacidade de 550ml	50,00	UN	7,00			0,00
073	Glicerina 1000 ml	15,00	FR	21,50			0,00
074	Inalador/nebulizador acompanha micronebulizador: com máscara infantil e máscara adulto bivolt com chave seletora 110 / 220 volts	10,00	UN	136,00			0,00
075	Indicador biológico geogacillus stearothermophillus cx c/10 pra ciclos de esterilização a vapor	10,00	CX	60,00			0,00
076	Kit colpocitológico (escova cervical + espátula de ayre + estojo lâmina + lâmina de vidro + luva E. V .A) em caixa com 50 unidades.	8,00	CX	75,00			0,00
077	Lâmina de bisturi nº 21 estéril inóx embalagem com 100 unid	4,00	CX	15,50			0,00
078	Lâmina de bisturi nº 23 estéril inóx embalagem com 100unid	4,00	CX	15,50			0,00
079	Lâmpada para aparelho infra-vermelho de mesa ou pedestal 110 v	2,00	UN	85,40			0,00
080	Lençol descartável 70 cm x 50 m rolo	10,00	RL	9,85			0,00
081	Lidocaina 2% c/ vaso c/ 20 mL	10,00	TB	3,25			0,00
082	Lidocaina gel 2% sem vaso com 30g.	100,00	TB	2,00			0,00
083	Luva para toque c/ 100	60,00	PCTE	7,45			0,00
084	Luvas de procedimento látex não estéril tamanho G com 100 unidades	40,00	CX	16,50			0,00
085	Luvas de procedimento látex não estéril tamanho M com 100 unidades	80,00	CX	16,50			0,00
086	Luvas de procedimento látex não estéril tamanho P com 100 unidades	80,00	CX	16,50			0,00
087	Luvas de procedimento látex não estéril tamanho PP com 100 unidades	100,00	CX	16,50			0,00
088	Manômetro aneróide p/aparelho de pressão	6,00	UN	46,00			0,00
089	Microlanceta estéril cx c/ 100 unidades estéril	20,00	CX	10,00			0,00
090	Papel grau cirúrgico 12 cm/100 metros	6,00	RL	48,00			0,00
091	Papel grau cirúrgico 10 cm 100m	8,00	ROL	42,00			0,00
092	Papel grau cirúrgico 15 cm 100m	6,00	ROL	56,00			0,00
093	Papel para ultrasson 110mm x 18m type V	50,00	ROL	78,00			0,00
094	Pêra para aparelho de pressão	10,00	UN	5,80			0,00

03652030/0001-70
CENTERMEDI-COMÉRCIO DE PRODUTOS HOSPITALARES LTDA
BR 480, nº 795
CEP 99740-000
BARÃO DE COTEGIPE - RS

Município de Planalto

Tomada de preços 4/2013

PROPOSTA DE FORNECIMENTO DE PRODUTOS / SERVIÇOS

CNPJ: 03.652.030/0001-70 **Fornecedor :** CENTERMEDI COMERCIO DE PRODUTOS HOSPITALARES LTDA. E-mail: medicamentos@centermedi.lcom.br

Endereço : BR 480 795 - CENTRO - BARAO DE COTEGIPE/RS - CEP 99740-000 Telefone: 54 3523-2700 Fax: Celular:

Inscrição Estadual: 1700004449 Contador: Telefone contador:

Representante: EDIVAR SZYMANSKI CPF: 670.481.290-34 RG: 5051132966

Endereço representante: RUA JOSE BONIFACIO 652 - CENTRO - BARAO DE COTEGIPE/RS - CEP 99740-000 Telefone representante:

E-mail representante: medicamentos@centermedi.com.br

Banco: 1 - BB **Agência:** 132-5/RS **Conta:** 12871-6 **Data de abertura:** 1/2/2001-6

Lote : 002 Lote 002

Nº Item	Descrição do Produto / Serviço	Qtde.	Unid.	Preço Máximo	Marca	Preço Unitário	Preço Total
095	Povedine tópico 1 litro	60,00	FR	15,50			0,00
096	Preservativo não lubrificado	6,00	CX	39,50			0,00
097	protetor descartável para estetóscopio em látex, caixa com 2 unidades	50,00	CX	15,13			0,00
098	Revelador 40 litros processadora RAIO X	12,00	GL	235,00			0,00
099	Sabonete líquido antisséptico, 800 ml refil com ponta dosadora	50,00	UN	13,50			0,00
100	Scalp ASEPTO 21 G	500,00	UN	0,14			0,00
101	Scalp ASEPTO 23 G	700,00	UN	0,14			0,00
102	Scalp ASEPTO 25 G	350,00	UN	0,14			0,00
103	Scalp asepto 27 G	100,00	UN	0,14			0,00
104	Seringa carpule inox dobravel.	10,00	UN	49,50			0,00
105	Seringa de 1 mL (insulina) com agulha 13x4,5	1.000,00	UN	0,14			0,00
106	Seringa desc. de 10 mL c/ ag. 25x7	800,00	UN	0,28			0,00
107	Seringa desc. de 3 mL c/ ag 25x7	1.600,00	UN	0,16			0,00
108	Seringa desc. de 5 mL c/ ag. 25x7	2.000,00	UN	0,18			0,00
109	Seringa descartavel. de 20 mL com agulha. 25x7	800,00	UN	0,32			0,00
110	Sonda folley siliconada 2v 30cc nº 12	20,00	UN	1,56			0,00
111	Sonda folley siliconada 2v 30cc nº 14	20,00	UN	1,56			0,00
112	Sonda folley siliconada 2v 30cc nº 18	20,00	UN	1,56			0,00
113	Sonda folley siliconada 2v 30cc nº16	20,00	UN	1,56			0,00
114	Sonda folley siliconada 2v 30cc nº20	20,00	UN	1,56			0,00
115	Sonda uretral ou de alivio estéril nº10	1.500,00	UN	0,48			0,00
116	Sonda uretral ou de alivio estéril nº12	1.500,00	UN	0,50			0,00
117	Sonda uretral ou de alivio estéril nº14	1.500,00	UN	0,58			0,00
118	Sonda uretral ou de alivio estéril nº16	1.500,00	UN	0,60			0,00
119	Sonda uretral ou de alivio estéril nº8	1.500,00	UN	0,45			0,00
120	tala para imobilização em resgate, confeccionada em papelão tipo polionda medindo 20/45cm e 2 a 3 mm de espesura c/ 50	10,00	FRD	75,00			0,00
121	Termômetro clinico prismático c/ estojo protetor	30,00	UN	4,90			0,00
122	Tesoura iris inox reta/reta 12 cm	12,00	UN	16,50			0,00
123	umidificador frasco 250ml para ar comprimido, tampa em nylon tubo com borbulhador e copo transparente graduado	35,00	FR	12,50			0,00
124	Válvula reguladora para cilindro de oxigênio com fluxômetro	8,00	UN	188,00			0,00
125	Vaselina líquida 1000 mL	25,00	FR	18,50			0,00

03652030/0001-70
CENTERMEDI-COMÉRCIO DE PRODUTOS HOSPITALARES LTDA
BR 480, nº 795
CEP 99740-000
BARÃO DE COTEGIPE - RS

Município de Planalto

Tomada de preços 4/2013

PROPOSTA DE FORNECIMENTO DE PRODUTOS / SERVIÇOS

CNPJ: 03.652.030/0001-70 **Fornecedor :** CENTERMEDI COMERCIO DE PRODUTOS HOSPITALARES LTDA. **E-mail:** medicamentos@centermedi.lcom.br

Endereço : BR 480 795 - CENTRO - BARAO DE COTEGIPE/RS - CEP 99740-000 **Telefone:** 54 3523-2700 **Fax:** **Celular:**

Inscrição Estadual: 1700004449 **Contador:** **Telefone contador:**

Representante: EDIVAR SZYMANSKI **CPF:** 670.481.290-34 **RG:** 5051132966

Endereço representante: RUA JOSE BONIFACIO 652 - CENTRO - BARAO DE COTEGIPE/RS - CEP 99740-000 **Telefone representante:**

E-mail representante: medicamentos@centermedi.com.br

Banco: 1 - BB **Agência:** 132-5/RS **Conta:** 12871-6 **Data de abertura:** 1/2/2001-6

Lote : 002 Lote 002

Nº Item	Descrição do Produto / Serviço	Qtde.	Unid.	Preço Máximo	Marca	Preço Unitário	Preço Total
126	Vaselina sólida 500 g	20,00	PT	14,50			0,00

PREÇO TOTAL DO LOTE : **0,00**

TOTAL DA PROPOSTA : **163.031,10**

Validade da proposta: 60 dias

Prazo de entrega: 5 dias

CENTERMEDI COMERCIO DE PRODUTOS HOSPITALARES LTDA.
CNPJ: 03.652.030/0001-70

03652030/0001-70
CENTERMEDI-COMÉRCIO DE
PRODUTOS HOSPITALARES LTDA
BR 480, nº 795
CEP 99740-000
BARÃO DE COTEGIPE - RS

CAD/ICMS
90452109-41
MEDICAMENTOS DE AZ LTDA
Rua Octaviano T. dos Santos, 1132
Centro - CEP 85601-030
Francisco Beltrão - PR

09.676.256/0001-98
MEDICAMENTOS
DE AZ LTDA.
Rua Octaviano T. dos Santos, 1132
Centro - CEP 85601-030
Francisco Beltrão - Paraná

Município de Planalto

Tomada de preços 4/2013

PROPOSTA DE FORNECIMENTO DE PRODUTOS / SERVIÇOS

CNPJ: 09.676.256/0001-98 **Fornecedor:** MEDICAMENTOS DE AZ LTDA

Endereço : RUA OCTAVIANO T. DOS SANTOS 1132 PRIMEIRO ANDAR - SALA 102 - CENTRO - Francisco Beltrão/PR

Lote : 001 Lote 001

Nº Item	Descrição do Produto / Serviço	Qtde.	Unid.	Preço Máximo	Marca	Preço Unitário	Preço Total
001	AAS 100 mg	20.000,00	COM	0,0140	IMEC	0,0105	210,0000
002	AAS 500 mg	5.000,000	COM	0,1320			
003	Aciclovir 200mg	1.500,000	COM	0,1320	PRATI	0,1050	157,5000
004	Ácido Fólico 5mg	4.000,000	COM	0,0250	HIPOLABOR	0,0196	78,4000
005	Acido valpróico 250 Mg	3.000,000	COM	0,4000			
006	Acido valproico 500mg	3.000,000	COM	0,7500			
007	Acido valpróico suspensão 250mg	100,0000	FR	2,6000			
008	Agua destilada amp 10ml	1.000,000	FR	0,1440	SAMTEC	0,0910	91,0000
009	Albendazol 400 mg.	300,0000	COM	0,2700	PRATI	0,2492	74,7600
010	Albendazol susp. 400 mg. frasco 10 mL	300,0000	FR	1,3500	PRATI	0,9800	294,0000
011	Alendronato de Sódio 70 mg	500,0000	COM	0,4100	ELOFAR	0,3640	182,0000
012	Ambroxol xarope adulto 30 mg, 100 ml	1.000,000	FR	1,6000	HIPOLABOR	0,9800	980,0000
013	Ambroxol xarope pediátrico 100 mL	1.000,000	FR	1,4000	HIPOLABOR	0,9800	980,0000
014	Aminofilina 100 mg	20.000,00	COM	0,0600	HIPOLABOR	0,0462	924,0000
015	Aminofilina injetável 24 mg 10 mL IM/EV	150,0000	AMP	1,0300	TEUTO	0,7420	111,3000
016	Amitriptilina 25 mg comp.	25.000,00	COM	0,1400			
017	Amoxicilina + clav. de potássio cp 500/125 mg	1.000,000	COM	1,9800	GLAXO	0,6818	681,8000
018	Amoxicilina 250 mg/ ml suspensão Oral 150 mg	400,0000	FR	3,0000	PRATI	2,3660	946,4000
019	Amoxicilina 500 mg	5.000,000	CP	0,1000	PRATI	0,0728	364,0000
020	Atenol 50mg	20.000,00	COM	0,0400	PRATI	0,0322	644,0000
021	Azitromicina 500 mg	600,0000	COM	0,4200	PRATI	0,3920	235,2000
022	Azitromicina pó susp.oral 40 mg/ml= fr.c/600mg 15 ml.	150,0000	FR	2,7500	PHARLAB	2,6500	397,5000
023	Baclofeno 10 mg	3.000,000	COM	0,0900	TEUTO	0,0546	163,8000
024	Benzil penicilina benzatina 1.200.000 Ui + diluente	200,0000	AMP	0,8500			
025	Benzil penicilina benzatina 600.000 Ui+ diluente	200,0000	AMP	0,8500	TEUTO	0,8400	168,0000
026	Benzilpenicilina procaína 300.000 UI + Benzilpenicilina potássica 100.000 UI	300,0000	UN	0,6600			
027	Benzoato de benzila 25%, 100 ml	100,0000	FR	6,8400			
028	Besilato de anlodipino 5 mg	20.000,00	COM	0,0300			
029	Biperideno 2 mg	5.000,000	COM	0,1600			
030	Bisacodil 5 mg	4.000,000	COM	0,1800	SOBRAL	0,1400	560,0000
031	Bloqueador Solar 100 ml ou mais FPS 30	200,0000	FR	10,0000	MOPH	6,3000	1.260,0000
032	Bromazepam 3 mg	20.000,00	COM	0,0550			
033	Brometo de ipratrópio + bromidrato de fenoterol 0,8 + 2mg/ml era 15ml	15,0000	FR	10,0000			
034	Brometo de Ipratrópio 0,25 mg/ml solução p/ inalação - 20 ml	150,0000	UN	0,7500	HIPOLABOR	0,6020	90,3000
035	Brometo de tiotropio 2,5mcg/dose c/60 doses (refil)	20,0000	CX	207,1600			
036	Bromidrato de fenoterol 5mg/ml, solução para inalação 20ml.	200,0000	FR	1,6000			

MEDICAMENTOS AZ
Sócio Gerente

PROPOSTA DE FORNECIMENTO DE PRODUTOS / SERVIÇOS

CNPJ: 09.676.256/0001-98 **Fornecedor :** MEDICAMENTOS DE AZ LTDA

Endereço : RUA OCTAVIANO T. DOS SANTOS 1132 PRIMEIRO ANDAR - SALA 102 - CENTRO - Francisco Beltrão/PR

Lote : 001 Lote 001

Nº Item	Descrição do Produto / Serviço	Qtde.	Unid.	Preço Máximo	Marca	Preço Unitário	Preço Total
037	Bromoprida cp 10 mg	40.000,00	UN	0,1000	PRATI	0,0882	3.528,0000
038	Bromoprida gotas 4 mg/ml, frasco com 20 ml	1.000,000	FR	1,0000	MARIOL	0,9800	980,0000
039	Budesonida spray nasal 32mcg	250,0000	FR	18,7400	BIOSINTÉTICA	15,4000	3.850,0000
040	Captopril 25 mg	60.000,00	COM	0,0900	MARIOL	0,0185	1.110,0000
041	Carbamazepina 200 mg	10.000,00	COM	0,1500			
042	Carbamazepina CR 400 mg	1.000,000	COM	1,4000			
043	Carbamazepina suspensão 2% frasco 100 mL	200,0000	FR	5,5000			
044	Carbocisteina xarope infantil frasco 100 mL	800,0000	FR	2,0000	PRATI	1,5400	1.232,0000
045	Carbonato de cálcio + vitamina D3 (600 mg cálcio/400 UI)	5.000,000	COM	0,1200			
046	Carbonato de lítio 300 mg	4.000,000	COM	0,1800			
047	Carbosisteina xarope adulto 100 ml	1.000,000	FR	2,1000	PRATI	1,6100	1.610,0000
048	Carvedilol 12,5 mg	1.500,000	COM	0,1500	TORRENT	0,1344	201,6000
049	Carvedilol 3,125 mg	3.000,000	COM	0,1100			
050	Carvedilol 6,25 mg	3.000,000	COM	0,1300	TORRENT	0,1120	336,0000
051	Cefalexina cápsula ou comp. c/ 500 mg	5.000,000	UN	0,1800	TEUTO	0,1260	630,0000
052	Cefalexina susp. oral 250 mg/5ml frasco 60 mL	200,0000	FR	2,2500	TEUTO	2,2400	448,0000
053	Ceftriaxona dissódica 1g IM, ampola + diluente	1.000,000	UN	2,2000	TEUTO	1,6800	1.680,0000
054	Ceftriaxona dissódica 1g IV, ampola + diluente	500,0000	AMP	1,7500	ARISTON	1,3440	672,0000
055	Cetoconazol 200 mg	4.000,000	COM	0,1000	PRATI	0,1000	400,0000
056	Ciclobenzaprina 10 mg	40.000,00	COM	0,3000	NOVA QUIMICA	0,2090	8.360,0000
057	Cilostazol 100 mg	1.500,000	COM	0,4010			
058	Cimetidina 200 mg	5.000,000	COM	0,0600	PRATI	0,0504	252,0000
059	Cinarizina 75 mg	20.000,00	COM	0,1400			
060	Citalopram 20 mg	8.000,000	COM	0,2800			
061	Claritromicina 500mg comprimido	2.800,000	COM	3,0000	PHARLAB	0,8540	2.391,2000
062	Clobazam 10 mg	4.000,000	COM	0,4200			
063	Clomipramina 25 mg	8.000,000	COM	0,7500			
064	Clonazepam cp 2 mg	15.000,00	UN	0,1500			
065	Clonazepam gotas 2,5 mg/ml	350,0000	FR	2,2500			
066	cloranfenicol sol.oftálmica 4 mg/ml, 10 ml	160,0000	FR	6,1500	NEO QUIMICA	1,6800	268,8000
067	Cloreto de patássio sol.injetável a 19,1%,10ml.	50,0000	AMP	0,2800	SAMTEC	0,1610	8,0500
068	Cloreto de sódio 9mg/ml + cl. de benzalcônico 0,1 mg/ml sol nasal 30ml	1.500,000	FR	0,6500	MARIOL	0,6500	975,0000
069	Cloridrato de amiodarona 200 mg	10.000,00	COM	0,3500	GEOLAB	0,2800	2.800,0000
070	Cloridrato de bupropiona 150 mg	5.000,000	COM	0,9000			
071	Cloridrato de ciprofloxacino 500 mg.	4.000,000	COM	0,2100	BRASTERAPICA	0,1400	560,0000
072	Cloridrato de lidocaína gel 2%, 30 g	300,0000	TB	2,0000	PHARLAB	1,6800	504,0000
073	cloridrato de lidocaína gel 2%, 30g	300,0000	TB	2,0000	PHARLAB	1,6800	504,0000
074	Cloridrato de metoclopramida 10 mg	12.000,00	COM	0,0500	HIPOLABOR	0,0420	504,0000
075	Cloridrato de metoclopramida gotas 4 mg/ml, 10ml	500,0000	FR	0,5000	NATIVITA	0,3920	196,0000

MEDICAMENTOS AZ
Sócio Gerente

PROPOSTA DE FORNECIMENTO DE PRODUTOS / SERVIÇOS

CNPJ: 09.676.256/0001-98 **Fornecedor :** MEDICAMENTOS DE AZ LTDA

Endereço : RUA OCTAVIANO T. DOS SANTOS 1132 PRIMEIRO ANDAR - SALA 102 - CENTRO - Francisco Beltrão/PR

Lote : 001 Lote 001

Nº Item	Descrição do Produto / Serviço	Qtde.	Unid.	Preço Máximo	Marca	Preço Unitário	Preço Total
076	Cloridrato de propranolol 40 mg	30.000,00	COM	0,1200	SANVAL	0,0150	450,0000
077	Cloridrato de ranitidina 150 mg	8.000,000	COM	0,0600	TEUTO	0,0560	448,0000
078	Cloridrato de tetracaina 1% + clor. de fenilefrina 0,1 % colirio 10ml	20,0000	FR	9,0000			
079	Clorpromazina 100 mg	4.000,000	COM	0,2200			
080	Clorpromazina 25 mg	2.000,000	COM	0,1900			
081	clorpromazina gotas 40 mg/ml, 20 ml	150,0000	FR	5,5000			
082	Clorpromazina injetável 25 mg ampola 5 ml	100,0000	AMP	1,8900			
083	Colagenase + Cloranfenicol cr 30 gr	50,0000	TB	16,0000	CRISTÁLIA	13,8600	693,0000
084	Colirio acetato de fluormetolona 0,1% suspensão oftálmica estéril, 5ml	26,0000	FR	17,7600			
085	Colírio carmelose sódica 5mg/ml, solução oftálmica estéril 15ml	12,0000	FR	40,3800	GENON	16,5200	198,2400
086	colirio de hipromelose 0,3% + dextrano 0,1%, 15ml	50,0000	FR	10,9800	LATINOFARMA	10,8500	542,5000
087	colirio de Hipromelose 0,5% - 10 ml	100,0000	FR	6,9200			
088	Colirio Maleato de timolol 0,3% - 10ml	50,0000	FR	15,0000			
089	Deslanósido ampola 0,2mg/ml, 2ml	15,0000	AMP	2,1100	UNIÃO QUIMICA	1,2600	18,9000
090	Desogestrel 75 mg caixa com 28	30,0000	CX	26,2700			
091	Dexametasona creme 0,1%, 10g	1.000,000	TB	0,7000	PRATI	0,5460	546,0000
092	Dexametasona elixir 0,5 mg/ml 5 mL 120 ml	800,0000	FR	1,3500	PRATI	1,0920	873,6000
093	Dexametasona sol. injetavel 4 mg/ml, ampola 2,5 ml	200,0000	FR	0,6500			
094	Dexametazona sol.oftálmica 1 mg/ml, 5ml	150,0000	FR	5,2500			
095	Dexclorfeniramina sol. oral 2 mg/5 mL 100 mL	500,0000	FR	1,2000	HIPOLABOR	0,9100	455,0000
096	Diazepam 5mg	5.000,000	COM	0,0400			
097	Diazepam injetável 5mg/ml 2 mL	50,0000	AMP	0,7500			
098	Diazepan 10 mg	20.000,00	COM	0,0400			
099	Diclofenaco 15 mg/ml gotas	800,0000	FR	2,0000			
100	Diclofenaco potássico 50 mg	25.000,00	COM	0,0400	CIMED	0,0210	525,0000
101	Diclofenaco sódico 50 mg	30.000,00	COM	0,0200	VITAMED	0,0182	546,0000
102	Diclofenaco sódico injetavel. 75mg/3mL	1.500,000	AMP	0,7700			
103	Digoxina 0,25 mg	10.000,00	COM	0,0400			
104	Diltiazem (cloridrato) 60 mg	1.500,000	COM	0,1200	TEUTO	0,1120	168,0000
105	Diltiazen (cloridrato) 120mg SR	1.500,000	COM	1,3800			
106	Dimenidrinato + cloridrato de piridoxina 50/50 mg/ml, 1 ml	300,0000	AMP	1,7000	UNIÃO QUIMICA	1,1900	357,0000
107	Dimeticona gotas 75mg/ml, frasco com10 mL	1.500,000	FR	0,8000	TEUTO	0,6090	913,5000
108	Dipirona cp 500 mg	30.000,00	COM	0,0800	SOBRAL	0,0630	1.890,0000
109	Dipirona injetável 500 mg/ml, 2 ml	500,0000	AMP	1,0300			
110	Dipirona sódica gotas 500mg/ml frasco com 10 ml	1.500,000	FR	0,6500	FARMACE	0,5040	756,0000
111	Dipropionato de betametasona + fosfato. dissódico de betametasona 5mg/2mg/ml ampola 1 ml	1.500,000	AMP	1,8000	PHARLAB	1,5400	2.310,0000
112	Divalproato de sódio 500 mg ER (liberaçao controlada)	1.500,000	COM	1,9600			

MEDICAMENTOS AZ
Sócio Gerente

PROPOSTA DE FORNECIMENTO DE PRODUTOS / SERVIÇOS

CNPJ: 09.676.256/0001-98 **Fornecedor :** MEDICAMENTOS DE AZ LTDA

Endereço : RUA OCTAVIANO T. DOS SANTOS 1132 PRIMEIRO ANDAR - SALA 102 - CENTRO - Francisco Beltrão/PR

Lote : 001 Lote 001

Nº Item	Descrição do Produto / Serviço	Qtde.	Unid.	Preço Máximo	Marca	Preço Unitário	Preço Total
113	Enalabril 10mg - comprimido	40.000,00	COM	0,0600	CIMED	0,0504	2.016,0000
114	Enalabril 20 mg	80.000,00	COM	0,0700	CIMED	0,0532	4.256,0000
115	Enoxaparina Sódica 40mg/0,8ml	30,0000	AMP	22,2300			
116	Enoxaparina Sódica 80mg/0,8ml	30,0000	AMP	35,3800			
117	Epinefrina 1 mg/ml IM/EV/SC, ampola 1 ml	25,0000	AMP	3,6000			
118	Espironolactona 25 mg - comprimido	3.000,000	COM	0,1500	E.M.S	0,1064	319,2000
119	Estrogênio Conjugado 0,625 mg - cartela com 28 drageas	35,0000	CT	33,0000	WYETH	30,8000	1.078,0000
120	Fenitoina 100 mg	3.000,000	COM	0,0700			
121	Fenitoína injetável 50mg/ml	50,0000	COM	1,5910			
122	Fenobarbital 100 mg	6.000,000	COM	0,0700			
123	Fenobarbital 40 mg/ml solução oral 20ml	50,0000	FR	2,2500			
124	fenobarbital injatável	30,0000	AMP	1,9800			
125	Fenoterol (bromidrato) 5 mg/mL 20 mL	500,0000	FR	1,6000			
126	Finasterida 5mg - comprimido	3.000,000	COM	0,3500	ZYDUS	0,2240	672,0000
127	Fitomenadiona solução injetável 10 mg/ml intravenoso, 1 ml	60,0000	AMP	1,7320	HIPOLABOR	0,7000	42,0000
128	Fluconazol 150mg	400,0000	COM	0,2500	PRATI	0,1960	78,4000
129	Flunitrazepan 1mg comp.	1.500,000	COM	0,2900			
130	Fluoxetina 20 mg cp	30.000,00	COM	0,1500			
131	Fluoxetina 20 mg/ml frasco com 20 ml	60,0000	FR	11,9700			
132	Fórmula infantil de partida para lactentes de 0-6 meses com predominância protética da proteína do soro do leite; é acrescida de óleos vegetaismaltodextrina e enriquecida com vitaminas, minerais, ferro, selenio e outros elementos. lata com 40g.	200,0000	LATA	19,0800			
133	Fórmula infantil de seguimento para lactentes de 6-12 meses com predominancia protética de soro de leite; é acrescida de óleos e vegetais, maltodextrina e enriquecida com vitaminas, minerais, ferro e outros elementos. Lata com 400g.	200,0000	LATA	16,3100			
134	Fosfato de codeína 30 mg	2.000,000	COM	1,0000			
135	Fosfato sódico de prednisolona solução oral 3mg/ml	100,0000	FR	3,0000	HIPOLABOR	2,5200	252,0000
136	Furosemida 40 mg cp	15.000,00	COM	0,0500	HIPOLABOR	0,0238	357,0000
137	Furosemida injetável 40 mg ,2 ml	100,0000	AMP	0,5340	TEUTO	0,4620	46,2000
138	Gabapentina 300 mg - comprido	1.500,000	COM	1,8600			
139	Gentamicina 80 mg	200,0000	AMP	0,4200	HIPOLAOR	0,3080	61,6000
140	Glibenclamida 5 mg	20.000,00	COM	0,0300	MEDQUIMICA	0,0168	336,0000
141	Glicose hipertônica 50% 10 ml	300,0000	AMP	0,2340	SAMTEC	0,1610	48,3000
142	Haloperidol 5 mg	3.000,000	COM	0,1000			
143	Haloperidol decanoato 50mg/ml, ampola 1 ml	50,0000	COM	6,5000			
144	Haloperidol gotas, 2mg/ml, 20ml genérico	60,0000	FR	3,2500			
145	Haloperidol injetável 5 mg/ml - 1ml	100,0000	AMP	0,8510			

MEDICAMENTOS AZ
Sócio Gerente

PROPOSTA DE FORNECIMENTO DE PRODUTOS / SERVIÇOS

CNPJ: 09.676.256/0001-98 **Fornecedor :** MEDICAMENTOS DE AZ LTDA

Endereço : RUA OCTAVIANO T. DOS SANTOS 1132 PRIMEIRO ANDAR - SALA 102 - CENTRO - Francisco Beltrão/PR

Lote : 001 Lote 001

Nº Item	Descrição do Produto / Serviço	Qtde.	Unid.	Preço Máximo	Marca	Preço Unitário	Preço Total
146	Halopiredol 1 mg	3.600,000	COM	0,1640			
147	Heparina sódica solução injetável subcutânea 5000 UI/ 0,25ml, 0,25 ml	150,0000	AMP	1,1400			
148	Hidroclorotiazida 25 mg	30.000,00	COM	0,0300	CIMED	0,0168	504,0000
149	hidróxido de aluminio +magnesio 60/40 mg/ml com 150 ml ou mais	1.500,000	FR	1,4000			
150	Hidróxido de aluminio 300 mg comp	2.000,000	COM	0,2000			
151	Hioscina composta 4/500 mg/ml ampola 5 ml	200,0000	AMP	1,0000	HIPOLABOR	0,9100	182,0000
152	Hioscina composta 10 mg	20.000,00	COM	0,2000	PRATI	0,1372	2.744,0000
153	Hioscina simples 10 mg	8.000,000	COM	0,1800	BELFAR	0,1736	1.388,8000
154	Hioscina simples inj. 20 mg ampola 1 mL	200,0000	AMP	1,0000	HIPOLABOR	0,6160	123,2000
155	Ibuprofeno 300 mg	15.000,00	COM	0,0800	GEOLAB	0,0532	798,0000
156	Ibuprofeno 600 mg cp	8.000,000	COM	0,0900	PRATI	0,0728	582,4000
157	Ibuprofeno gotas 50 mg/ml gotas 30 mL	550,0000	FR	1,1000	MEDQUIMICA	0,8400	462,0000
158	Imipramina 25 mg cp	20.000,00	COM	0,0550			
159	itraconazol 100mg	1.500,000	COM	0,7000	PRATI	0,4298	644,7000
160	Ivermectina 6 mg	500,0000	COM	0,3300	VITAPAN	0,3300	165,0000
161	Lactulose sol. oral 667 mg/ml 120ml	250,0000	FR	10,0000	UCI FARMA	10,0000	2.500,0000
162	Levodopa + Benserazida 100/25 HBS - COMP	1.000,000	COM	1,3500			
163	Levodopa + Benserazida 200/50 - comprimido	1.200,000	COM	1,8000			
164	Levodopa + Beserazida 100/25 comp. Disp.	900,0000	COM	1,3500			
165	Levodopa + Carbidopa 250/25 - comprimido	1.000,000	COM	0,4000	ROCHE	0,2940	294,0000
166	Levonorgestrel + etinilestradiol 0,15mg/0,03mg cartela com 21 cp	1.500,000	CT	1,1000	CIFARMA	0,6720	1.008,0000
167	Levotiroxina sódica 100 mg	5.000,000	COM	0,1900	MERCK	0,1470	735,0000
168	Levotiroxina sódica 25 mcg	5.000,000	COM	0,2000	MERCK	0,1582	791,0000
169	Levotiroxina sódica 50 mg	5.000,000	COM	0,1900	MERCK	0,1652	826,0000
170	Loratadina 10mg	5.000,000	COM	0,0620	GEOLAB	0,0532	266,0000
171	Loratadina xarope 1mg/ml, 100ml	200,0000	FR	1,9500	MARIOL	1,8200	364,0000
172	Losartana Potássica 50mg comprimido	35.000,00	COM	0,0610	PRATI	0,0610	2.135,0000
173	Maleato de metilergometrina 0,125 mg	720,0000	FR	0,4500			
174	Maleato de metilergometrina 0,2mg/ml, SC/EV/IM, ampola 1 ml	40,0000	AMP	0,9020			
175	Manitol 20% solução injetável 250 ml sistema fechado	150,0000	FR	5,3500			
176	Meloxicam cp 15 mg	15.000,00	COM	0,0700			
177	Mesilato de Doxazosina 2mg	15.000,00	COM	0,1730	E.M.S	0,0950	1.425,0000
178	Metformina 850 mg	20.000,00	COM	0,0700	TEUTO	0,0476	952,0000
179	Metildopa 250 mg comprimidos	15.000,00	COM	0,1400	TKS	0,0980	1.470,0000
180	Metildopa 500 mg	25.000,00	COM	0,2000	LABORIS	0,1638	4.095,0000
181	Metilfenidato 10 mg - comprimidos	7.000,000	COM	1,7000			
182	Metoclopramida gotas 4 mg/mL, frasco com 10ml	500,0000	FR	0,5000	NATIVITA	0,4480	224,0000
183	Metoclopramida injet. 10mg/2 ml , amp. 2ml	500,0000	AMP	0,2500			
184	Metronidazol 250 mg	4.000,000	COM	0,0720	PRATI	0,0658	263,2000
185	Metronidazol geléia vaginal 100 mg/g. 50 g	30,0000	TB	3,2500	TEUTO	1,5862	47,5860

MEDICAMENTOS AZ
Sócio Gerente

PROPOSTA DE FORNECIMENTO DE PRODUTOS / SERVIÇOS

CNPJ: 09.676.256/0001-98 **Fornecedor :** MEDICAMENTOS DE AZ LTDA

Endereço : RUA OCTAVIANO T. DOS SANTOS 1132 PRIMEIRO ANDAR - SALA 102 - CENTRO - Francisco Beltrão/PR

Lote : 001 Lote 001

Nº Item	Descrição do Produto / Serviço	Qtde.	Unid.	Preço Máximo	Marca	Preço Unitário	Preço Total
186	Neomicina + bacitracina. pomada 10 g	1.300,000	TB	1,0000	PRATI	0,8260	1.073,8000
187	Nifedipina 20 mg Retard	30.000,00	COM	0,1000	LABORIS	0,0840	2.520,0000
188	Nimesulide 100 mg cp	35.000,00	COM	0,0400	CIMED	0,0328	1.148,0000
189	Nimesulide gotas 50mg / ml frasco com 15 ml	500,0000	FR	1,1000	PRATI	0,6580	329,0000
190	Nimodipina 30 mg	7.000,000	COM	0,4870	VITAPAN	0,1820	1.274,0000
191	Nistatina creme vaginal 100.000 UI com 60g+ aplicadores	500,0000	TB	3,1000			
192	Nistatina suspensão 100.000 UI 50 ml	200,0000	FR	1,8000	PRATI	1,5400	308,0000
193	Nitrato de Miconazol creme dermatológico 28 g	200,0000	TB	3,0890	PRATI	1,5400	308,0000
194	Nitrofurantoína 100 mg	2.000,000	COM	0,1500			
195	Nitrofurazona creme 500g	60,0000	PT	10,9800	PRATI	6,8600	411,6000
196	Norfloxacino 400 mg	4.500,000	COM	0,1500			
197	Nortriptilina 25 mg	6.000,000	COM	0,3200			
198	Odansetrona 4 mg- comprimido	1.000,000	COM	2,0000			
199	Omeprazol sódico 40 mg	50.000,00	CP	0,0500			
200	Oxcarbazepina 300 mg comprimido	5.000,000	COM	0,6500			
201	Oxido de zinco e vitamina D creme 45 mg	800,0000	TB	2,0000	SOBRAL	1,9600	1.568,0000
202	Pantoprazol Sódico 40 mg	20.000,00	COM	0,3200	E.M.S	0,2520	5.040,0000
203	Paracetamol 200 mg /ml c/ 15 ml	1.500,000	FR	0,5500	FARMACE	0,5320	798,0000
204	Paracetamol 500 mg	60.000,00	COM	0,0410			
205	Paroxetina 20 mg capsula ou comp.	30.000,00	COM	0,2600			
206	Permanganato de potássio 100 mg	5.000,000	COM	0,0800	FARMAX	0,0448	224,0000
207	piroxican 20 mg	8.000,000	COM	0,1000	PRATI	0,0784	627,2000
208	Policresuleno + cloridrato de cinchocaína pomada 30 g + aplicadores	100,0000	TB	31,9000			
209	Policresuleno 36%, frasco c/ 12 ml	20,0000	FR	13,7000			
210	Polivitamínico solução oral 100 ml	1.000,000	FR	5,0000	QUIMIFAR	1,3900	1.390,0000
211	Prednisona 20 mg generico	3.000,000	COM	0,1700	PRATI	0,0966	289,8000
212	Prednisona 5 mg genérico	2.000,000	COM	0,1700	PRATI	0,0518	103,6000
213	Prometazina 25mg - comprimido	6.000,000	COM	0,0700	SANVAL	0,0462	277,2000
214	Prometazina Inj. 50mg/ 2ml	200,0000	AMP	1,3000	SANVAL	0,7700	154,0000
215	Propatilnitrato 10 mg	25.000,00	COM	0,2800	BRISTOL	0,2800	7.000,0000
216	Ranitidina injetável 25mg/ml 2ml	400,0000	AMP	0,7020	TEUTO	0,5880	235,2000
217	Ranitidina xarope 150 mg/10ml frasco com 120 ml	60,0000	FR	6,2500	GEOLAB	5,9500	357,0000

MEDICAMENTOS AZ
Sócio Gerente

PROPOSTA DE FORNECIMENTO DE PRODUTOS / SERVIÇOS

CNPJ: 09.676.256/0001-98 **Fornecedor :** MEDICAMENTOS DE AZ LTDA

Endereço : RUA OCTAVIANO T. DOS SANTOS 1132 PRIMEIRO ANDAR - SALA 102 - CENTRO - Francisco Beltrão/PR

Lote : 001 Lote 001

Nº Item	Descrição do Produto / Serviço	Qtde.	Unid.	Preço Máximo	Marca	Preço Unitário	Preço Total
218	Risperidona 1 mg	7.000,000	COM	0,1400			
219	Risperidona 2 mg	12.000,00	COM	0,1800			
220	Risperidona sol oral 1mg/ml, frasco 30ml	60,0000	FR	34,9000			
221	Sais de reidratação oral, pó para solução oral 27,9g	200,0000	UN	0,4000	PRATI	0,4000	80,0000
222	Sertralina, cloridrato 50 mg	35.000,00	COM	0,3800			
223	Sinvastatina 20 mg	20.000,00	COM	0,1400	LABORIS	0,0770	1.540,0000
224	Soro fisiológico 1000 mL, sistema fechado	200,0000	FR	3,2500			
225	soro fisiológico 250 ml, sistema fechado	600,0000	FR	1,8500			
226	Soro fisiológico 500 mL, sistema fechado	1.000,000	FR	2,1500			
227	Soro fisiologico para nebulizaçao 100 ml	800,0000	FR	1,5600			
228	Soro glicosado 5% 250ml, sistema fechado	300,0000	FR	1,9000			
229	Soro glicosado 5% 500 mL, sistema fechado	800,0000	FR	2,2500			
230	Succinato de Metoprolol 100 mg (liberação controlada)	2.500,000	COM	1,6000			
231	Succinato de Metoprolol 25 mg (liberação controlada)	3.600,000	COM	0,5130			
232	Succinato de Metoprolol 50 mg (liberação controlada)	2.500,000	COM	0,6200			
233	Succinato sódico de hidrocortisona 500mg injetável 500 mg	50,0000	AMP	7,9600	ARISTON	4,7600	238,0000
234	Sulfadiazina de prata creme dermatólogico 10mg/g, 30g	150,0000	TB	3,0000	PRATI	2,5900	388,5000
235	Sulfametaxazol + trimetropima 400mg/80 mg cp	5.000,000	COM	0,0800	TEUTO	0,0560	280,0000
236	Sulfametoxazol + trimetoprima susp. 40mg/8mg/ml, 100 ml	150,0000	FR	1,4000			
237	Sulfato de salbutamol aerossol 120 mcg/dose com 200 doses	100,0000	FR	6,5000	GLAXO	4,2700	427,0000
238	Sulfato de salbutamol xarope 0,4mg/ml, 100ml	1.000,000	FR	1,3000	PRATI	0,8400	840,0000
239	Sulfato Ferroso 40mg - comprimido	6.000,000	COM	0,0420	PRATI	0,0320	192,0000
240	Tamsulosina 0,4mg	900,0000	COM	4,2300			
241	Tartarato de brimonidina 2mg/ml, solução oftálmica, 5ml	20,0000	FR	18,0000	GEOLAB	14,0000	280,0000
242	Tetraciclina 500 mg	4.000,000	CP	0,1500	PRATI	0,1260	504,0000
243	Tetraciclina cápsula 250 mg	5.000,000	CP	0,1500			
244	Tiamazol 5 mg	2.000,000	COM	0,3300	BIOLAB	0,2100	420,0000
245	Tioridazina 50 mg	3.000,000	COM	0,5000			
246	Varfarina Sódica 5 mg	2.000,000	COM	0,1400	TEUTO	0,1050	210,0000
247	venlafaxina (cloridrato de) 150 mg	2.000,000	CP	3,0000			
248	Venlafaxina (cloridrato de) 75 mg	2.000,000	COM	1,8000			
249	Verapamil 80 mg	4.000,000	COM	0,0700			
250	Vitamina A 50000 UI + Vitamina D 10000 UI gotas 10 ml	150,0000	FR	3,7440			
251	Vitamina complexo B injetável c/ 2 mL	600,0000	AMP	0,8000	HYPOFARMA	0,7000	420,0000
252	Xinafoato de salmeterol + proprionato de fluticasona 50/250 mm/dose 60	15,0000	FR	62,3800			
253	Xinafoato de salmeterol 25mcg+fluticasona 50 mcg 120 doses	15,0000	FR	58,8500			

MEDICAMENTOS AZ
Sócio Gerente

PROPOSTA DE FORNECIMENTO DE PRODUTOS / SERVIÇOS

CNPJ: 09.676.256/0001-98 **Fornecedor :** MEDICAMENTOS DE AZ LTDA

Endereço : RUA OCTAVIANO T. DOS SANTOS 1132 PRIMEIRO ANDAR - SALA 102 - CENTRO - Francisco Beltrão/PR

PREÇO TOTAL DO LOTE : **121.093,8360**

Lote : 002 Lote 002

Nº Item	Descrição do Produto / Serviço	Qtde.	Unid.	Preço Máximo	Marca	Preço Unitário	Preço Total
001	Abaixador de lingua de madeira pcte c/100 unidades	50,0000	PCTE	2,6500	CRAL	2,4000	120,0000
002	Água oxigenada 10 vol. 1000 mL	30,0000	FR	3,8500	FARMAX	1,9584	58,7520
003	Agulha 25 x 7 cx com 100 un	20,0000	CX	4,2500	LAMEDID	3,8880	77,7600
004	Agulha 25 x 8 cx com 100 un	20,0000	CX	4,2500	LAMEDID	3,8880	77,7600
005	Álcool etílico 70% 1 litro	200,0000	FR	3,6500			
006	Álcool gel 70% 1000ml	20,0000	FR	5,8000			
007	Algodão hidrófilo rolo c/ 500 g	40,0000	UN	8,9000	FAROL	8,9000	356,0000
008	Alimento em pó, fórmula infantil especial, segurança na substituição da proteína animal. 100% proteína isolada de soja. Indicado nos casos de alergia à proteína do leite de vaca. Indicado a partir 06 meses de vida, sem comprometimento do trato gastrintestinal. Composição: Maltodextrina, proteína isolada de soja (fonte protéica), oleína de palma, óleo de soja, óleo de coco, sais minerais (fosfato de cálcio, citrato de cálcio, cloreto de potássio, fosfato de magnésio, citrato de potássio, cloreto de sódio, sulfato de zinco, sulfato ferroso, sulfato de cobre, iodeto de potássio), óleo de girassol, vitaminas (vitamina C, niacina, vitamina E, pantotenato de cálcio, vitamina A, vitamina B2, vitamina B6, vitamina B1, vitamina D, vitamina K, ácido fólico, biotina, vitamina B12), metionina, cloreto de colina, taurina, L-carnitina e regulador de acidez hidróxido de potássio. Não contem glútem nem leite e produtos lácteos - lata com 400 g	120,0000	UN	28,5400			
009	alimento nutricionalmente completo para uso oral ou eteral. Normocalórico, normoproteíco e normolípidico, indicado para crianças de 1 a 10 anos de idadesem problemas de absorção e que necessitem de nutrição especializada para recuperação e manutenção do estado nutricional: inadequação alimentar associada ou não á diversas clinicas; déficit de crescimento e baixo peso; desnutrição; intolerância a lactose. 446 Kcal em 100g distribuição energética: 12% proteínas sendo 50% proteína de soro de leite e 50% caseinato de potássio obtido do leite de vaca, 35% carboidratos sendo 66% maltoxtrina e 34% sacarose, 53% gorduras sendo 41% óleo de girassol, 25% óleo de canola 20% TCM, 7% óleo de milho, 5% lecitina de soja gordura láctea. osmolaridade: 308 mOsm/Kg de água. Não contém glútem e lactose. Sabor baunilha, lata 400g.	200,0000	LATA	39,2300			
010	Almotolia transparente 250ml, bico reto	20,0000	UN	1,4500			
011	Almotolia transparente 500ml, bico reto	20,0000	UN	1,5600			
012	Anest. Clor. lidocaina e fenil. tubetes 3% c/ 50	30,0000	CX	35,0000			
013	Anest. lidocaína sem vaso A 2% c/50 tb	20,0000	CX	35,0000			
014	Aparelho de pressão adulto cinza naylon velcro forte e resistente durashock DS44 com selo INMETRO	6,0000	UN	485,0000			
015	Atadura de Crepe 10 cm 13 fios	3.000,000	UN	0,5200	PEROLA	0,2880	864,0000
016	Atadura de Crepe 15 cm 13 fios	600,0000	UN	0,7800	PEROLA	0,4306	258,3600
017	Bolsa coletora de urina sistema fechado 2 litros	50,0000	UN	3,2500	MEDSONDA	2,8167	140,8350
018	Bota de unna flexível pronto uso 10,1 m de comp. 7,6cm de larg.	60,0000	ROL	38,5000			
019	Braçadeira c/ manga. fecho metal adulto 2L	5,0000	UN	26,5000			
020	Cabo de bisturi INOX nº 4	5,0000	UN	5,5000	ABC	4,1184	20,5920

MEDICAMENTOS AZ
Sócio Gerente

PROPOSTA DE FORNECIMENTO DE PRODUTOS / SERVIÇOS

CNPJ: 09.676.256/0001-98 **Fornecedor :** MEDICAMENTOS DE AZ LTDA

Endereço : RUA OCTAVIANO T. DOS SANTOS 1132 PRIMEIRO ANDAR - SALA 102 - CENTRO - Francisco Beltrão/PR

Lote : 002 Lote 002

Nº Item	Descrição do Produto / Serviço	Qtde.	Unid.	Preço Máximo	Marca	Preço Unitário	Preço Total
021	Cabo de bisturi INOX nº 7	5,0000	UN	5,5000			
022	catéter intravenoso periférico teflon 20 g	60,0000	UN	0,5800	LABOR IMPORT	0,5429	32,5740
023	catéter intravenoso periférico teflon 22 g	60,0000	UN	0,5800	LABOR IMPORT	0,5429	32,5740
024	catéter intravenoso periférico teflon 24 g	60,0000	UN	0,6000			
025	Catéter nasal tipo óculos, tamanho único , esterilizado a raio gama, e embalado individualmente em saco plástico	300,0000	UN	0,9800	BIOSANI	0,8214	246,4200
026	Colar Cervical rígido para resgate em PVC tam G	10,0000	UN	40,0000	MARIMAR	23,0400	230,4000
027	Colar Cervical rígido para resgate em PVC tam M	10,0000	UN	40,0000	MARIMAR	23,0400	230,4000
028	Colar Cervical rígido para resgate PVC tam P	10,0000	UN	40,0000	MARIMAR	23,0400	230,4000
029	Coletor material perfurocortante descartável em pacote com 10 unidades 20 litros	10,0000	CX	42,0000	CARTOON BOX	37,4400	374,4000
030	Coletor material perfurocortante descartável em pacote com 10 unidades 13 litros	10,0000	CX	34,5000	CARTOON BOX	27,3600	273,6000
031	Compressa de gaze 7,5x7,5 13 fios c/500 unidades	300,0000	PCTE	8,5000			
032	Equipo macrogotas para alimentação enteral, dispositivo para infusão, controle de fluxo e dosagem de soluções enterais conecta o recipiente de soluções (frasco ou bolsa) a sonda de alimentação enteral e viabiliza o controle de fluxo de soluções . caracteristicas gerais: composiçao básica lanceta perfurocortante para coneção ao recipiente de solução câmara flexível para visualização gotejamento extensão em PVC azul que evita conexão acidental com acesso venoso, controlador de fluxo tipo pinça rolete, conexão Luer ou conector escalonado específico para administraçao de soluções enterais	200,0000	UN	1,2500			
033	Equipo macrogotas rol. Flash-Ball	1.000,000	UN	0,6800	LABOR IMPORT	0,6768	676,8000
034	Esparadrapo impermeável 10 cm/4,5 cm com capa	50,0000	ROL	5,8500	CIEX	5,8500	292,5000
035	Espéculo vaginal descartável lubrificado estéril grau cirúrgico P	250,0000	UN	0,9800			
036	Espéculo vaginal lubrificado estéril grau cirúrgico M	700,0000	UN	0,9800			
037	estensor intermediário estéril de 2 ou 4 vias p/ administração de medicação parenteral compatível.	150,0000	UN	2,0000			
038	Estetoscopio adulto duo Sonic Bd	10,0000	UN	12,5000			
039	extensão 1,2 m com máscara para umidificador adulto	20,0000	UN	6,0000			
040	Extensão p/ oxigenio silicone metro	50,0000	M	8,4500			
041	Filme Raio X = 18 X 24 verde c/100	12,0000	CX	78,0000			
042	Filme Raio X = 24 X 30 verde c/100	12,0000	CX	130,0000			
043	Filme Raio X = 30 X 40 verde c/100	12,0000	CX	215,0000			
044	Filme Raio X = 35x35 verde c/100	12,0000	CX	225,0000			
045	Filme Raio X 35 x 43 verde c/100	12,0000	CX	275,0000			
046	Fio catgut cromado 2-0 30 mm agulhado caixa c/ 24	2,0000	CX	68,0000			
047	Fio catgut simples 2-0 30 mm agulhado caixa c/ 24	2,0000	CX	68,0000			
048	Fio catgut simples 4-0 30 mm agulhado caixa c/ 24	2,0000	CX	68,0000			
049	Fio mononylon 2-0 agulhado caixa c/24	6,0000	CX	18,5000	PROCARE	17,5680	105,4080
050	Fio mononylon 3-0 agulhado caixa c/ 24	6,0000	CX	18,5000	PROCARE	17,5680	105,4080

MEDICAMENTOS AZ
Sócio Gerente

PROPOSTA DE FORNECIMENTO DE PRODUTOS / SERVIÇOS

CNPJ: 09.676.256/0001-98 **Fornecedor :** MEDICAMENTOS DE AZ LTDA

Endereço : RUA OCTAVIANO T. DOS SANTOS 1132 PRIMEIRO ANDAR - SALA 102 - CENTRO - Francisco Beltrão/PR

Lote : 002 Lote 002

Nº Item	Descrição do Produto / Serviço	Qtde.	Unid.	Preço Máximo	Marca	Preço Unitário	Preço Total
051	Fio mononylon 4-0 agulhado c/20	6,0000	CX	18,5000	CIEX	17,5680	105,4080
052	fita adesiva cirurgica hipoalergenica microporosa 5cm/10m	60,0000	UN	4,9000	CIEX	3,8160	228,9600
053	Fita para autoclave 19mm x 30m	50,0000	UN	3,2500	CIEX	2,7360	136,8000
054	Fixador 40 lts Processadora RAIO X 8T1460	12,0000	GL	125,5000			
055	Fórmula infantil isenta de lactose para lactentes de 0 a 12 meses, com proteínas mododficadas em sua relação caseína/proteína do soro de leite (40:60) enriquecida com nucleotídeos, Lc-Pufas DHA e ARA, ferro e vitaminas. Densidade calórica: 67Kcal/100ml. Distribuição calórica: 10% protrína, 45% carboidratos, 45% gorduras. Carboidratos: 100% maltodextrina. Osmolaridade: 178mOms/Kg. Lata 400g.	120,0000	LATA	41,3100			
056	Fórmula infantil isenta de lactose, com 100% de maltodextrina para lactentes com intolerância a lactose contendo: maltodextrina, oleína de palma, proteína de soro de leite, caseinato de potássio, óleo de canola, óleo de coco, óleo de milho, fosfato de potássio, citrato de cálcio, lecitina de soja, cloreto de sódio, cloreto de magnésio, vitamina C, taurina, nucleotídeos, cloreto de potássio, sulfato de zinco, sulfato ferroso, L-carnitina, vitamina E, vitamina PP, pantotenato de cálcio, vitamina A, vitamina B2, sulfato de cobre, vitamina B6, vitamina B1, vitamina D3, iodeto de potássio, ácido fólico, vitamina K, biotina e vitamina B12. Não contém glútem. lata com 400 g	120,0000	UN	24,8400			
057	Fralda descartável geriátrica G	1.000,000	UN	1,0500	IRIS	0,9504	950,4000
058	Fralda descartável geriátrica M	1.000,000	UN	0,9800	IRIS	0,9504	950,4000
059	Fralda descartável geriátrica P	1.000,000	UN	0,9800			
060	Fralda descartável pediatrica G	1.500,000	UN	0,4000	TECNICARE	0,4000	600,0000
061	Fralda descartável pediatrica GG	1.000,000	UN	0,4000	TECNICARE	0,4000	400,0000
062	Fralda descartável pediatrica M	1.000,000	UN	0,4000	TECNICARE	0,3629	362,9000
063	Fralda descartável pediatrica P	1.000,000	UN	0,4000	TECNICARE	0,3312	331,2000
064	fralda geriátrica tamanho EG	1.000,000	UN	1,0500	IRIS	0,9504	950,4000
065	Fralda infantil tamanho P c/14 desc.	1.000,000	UN	0,3500	TECNICARE	0,3312	331,2000
066	frasco para dieta interal, transparente, 500ml, graduados dos dois lados material atóxico	250,0000	UN	0,8500			
067	Gase hidrófila circular (tipo queijo) 9 fios/cm 4 dobras 91m/91mm	50,0000	ROL	29,5000	MEDCOMPANY	23,7600	1.188,0000
068	Gel para eletrocardiógrama 1 kg	10,0000	PT	7,5000			
069	Gel para ultrassonografia incolor, galão com 5 litros	3,0000	GL	26,5000			
070	gelo reutilizável rigido com gel a base de polímero acrílico, embalagem em PVC atóxico capacidade de 1000ml	10,0000	UN	8,3000			
071	gelo reutilizável rigido com gel a base de polímero acrílico embalagem em PVC atóxico capacidade 400ml	40,0000	UN	6,0000			
072	gelo reutilizável rigido com gel a base de polímero acrílico, embalagem em PVC atóxico capacidade de 550ml	50,0000	UN	7,0000			
073	Glicerina 1000 ml	15,0000	FR	21,5000			
074	Inalador/nebulizador acompanha micronebulizador: com máscara infantil	10,0000	UN	136,0000			

MEDICAMENTOS AZ
Sócio Gerente

PROPOSTA DE FORNECIMENTO DE PRODUTOS / SERVIÇOS

CNPJ: 09.676.256/0001-98 **Fornecedor :** MEDICAMENTOS DE AZ LTDA

Endereço : RUA OCTAVIANO T. DOS SANTOS 1132 PRIMEIRO ANDAR - SALA 102 - CENTRO - Francisco Beltrão/PR

Lote : 002 Lote 002

Nº Item	Descrição do Produto / Serviço	Qtde.	Unid.	Preço Máximo	Marca	Preço Unitário	Preço Total
	e máscara adulto bivolt com chave seletora 110 / 220 volts						
075	Indicador biológico geogacillus stearothermophillus cx c/10 pra ciclos de esterilização a vapor	10,0000	CX	60,0000			
076	Kit colpocitológico (escova cervical + espátula de ayre + estojo lâmina + lâmina de vidro + luva E. V .A) em caixa com 50 unidades.	8,0000	CX	75,0000			
077	Lâmina de bisturi nº 21 estéril inóx embalagem com 100 unid	4,0000	CX	15,5000			
078	Lâmina de bisturi nº 23 estéril inóx embalagem com 100unid	4,0000	CX	15,5000			
079	Lâmpada para aparelho infra-vermelho de mesa ou pedestal 110 v	2,0000	UN	85,4000			
080	Lençol descartável 70 cm x 50 m rolo	10,0000	RL	9,8500	ORTOFEM	4,8240	48,2400
081	Lidocaina 2% c/ vaso c/ 20 mL	10,0000	TB	3,2500			
082	Lidocaína gel 2% sem vaso com 30g.	100,0000	TB	2,0000	PHARLAB	1,7280	172,8000
083	Luva para toque c/ 100	60,0000	PCTE	7,4500	DESCARPACK	6,8000	408,0000
084	Luvas de procedimento látex não estéril tamanho G com 100 unidades	40,0000	CX	16,5000	NUGARD	13,2480	529,9200
085	Luvas de procedimento látex não estéril tamanho M com 100 unidades	80,0000	CX	16,5000	NUGARD	13,2480	1.059,8400
086	Luvas de procedimento látex não estéril tamanho P com 100 unidades	80,0000	CX	16,5000	NUGARD	13,2480	1.059,8400
087	Luvas de procedimento látex não estéril tamanho PP com 100 unidades	100,0000	CX	16,5000	NUGARD	13,2480	1.324,8000
088	Manômetro aneróide p/aparelho de pressão	6,0000	UN	46,0000			
089	Microlanceta estéril cx c/ 100 unidades estéril	20,0000	CX	10,0000			
090	Papel grau cirúrgico 12 cm/100 metros	6,0000	RL	48,0000	ESTERILCARE	41,1984	247,1904
091	Papel grau cirúrgico 10 cm 100m	8,0000	ROL	42,0000	ESTERILCARE	34,8480	278,7840
092	Papel grau cirúrgico 15 cm 100m	6,0000	ROL	56,0000	ESTERILCARE	51,6672	310,0032
093	Papel para ultrasson 110mm x 18m type V	50,0000	ROL	78,0000			
094	Pêra para aparelho de pressão	10,0000	UN	5,8000	ACCUMED	4,6656	46,6560
095	Povedine tópico 1 litro	60,0000	FR	15,5000			
096	Preservativo não lubrificado	6,0000	CX	39,5000	MADEITEX	33,1776	199,0656
097	protetor descartável para estetóscopio em látex, caixa com 2 unidades	50,0000	CX	15,1300			
098	Revelador 40 litros processadora RAIO X	12,0000	GL	235,0000			
099	Sabonete líquido antisséptico, 800 ml refil com ponta dosadora	50,0000	UN	13,5000			
100	Scalp ASEPTO 21 G	500,0000	UN	0,1400			
101	Scalp ASEPTO 23 G	700,0000	UN	0,1400			
102	Scalp ASEPTO 25 G	350,0000	UN	0,1400	LABOR IMPORT	0,1400	49,0000
103	Scalp asepto 27 G	100,0000	UN	0,1400	LABORI IMPORT	0,1400	14,0000
104	Seringa carpule inox dobravel.	10,0000	UN	49,5000			
105	Seringa de 1 mL (insulina) com agulha 13x4,5	1.000,000	UN	0,1400	MEDICOR	0,1152	115,2000
106	Seringa desc. de 10 mL c/ ag. 25x7	800,0000	UN	0,2800			

MEDICAMENTOS AZ
Sócio Gerente

PROPOSTA DE FORNECIMENTO DE PRODUTOS / SERVIÇOS

CNPJ: 09.676.256/0001-98 **Fornecedor :** MEDICAMENTOS DE AZ LTDA

Endereço : RUA OCTAVIANO T. DOS SANTOS 1132 PRIMEIRO ANDAR - SALA 102 - CENTRO - Francisco Beltrão/PR

Lote : 002 Lote 002

Nº Item	Descrição do Produto / Serviço	Qtde.	Unid.	Preço Máximo	Marca	Preço Unitário	Preço Total
107	Seringa desc. de 3 mL c/ ag 25x7	1.600,000	UN	0,1600			
108	Seringa desc. de 5 mL c/ ag. 25x7	2.000,000	UN	0,1800			
109	Seringa descartavel. de 20 mL com agulha. 25x7	800,0000	UN	0,3200			
110	Sonda folley siliconada 2v 30cc nº 12	20,0000	UN	1,5600	LAMEDID	0,8108	16,2160
111	Sonda folley siliconada 2v 30cc nº 14	20,0000	UN	1,5600	LAMEDID	0,7920	15,8400
112	Sonda folley siliconada 2v 30cc nº 18	20,0000	UN	1,5600	LAMEDID	0,8108	16,2160
113	Sonda folley siliconada 2v 30cc nº16	20,0000	UN	1,5600			
114	Sonda folley siliconada 2v 30cc nº20	20,0000	UN	1,5600	LAMEDID	0,8108	16,2160
115	Sonda uretral ou de alívio estéril nº10	1.500,000	UN	0,4800	BIOSANI	0,3962	594,3000
116	Sonda uretral ou de alívio estéril nº12	1.500,000	UN	0,5000	BIOSANI	0,4176	626,4000
117	Sonda uretral ou de alívio estéril nº14	1.500,000	UN	0,5800	BIOSANI	0,4505	675,7500
118	Sonda uretral ou de alívio estéril nº16	1.500,000	UN	0,6000	BIOSANI	0,4666	699,9000
119	Sonda uretral ou de alívio estéril nº8	1.500,000	UN	0,4500	BIOSANI	0,3883	582,4500
120	tala para imobilização em resgate, confeccionada em papelão tipo polionda medindo 20/45cm e 2 a 3 mm de espesura c/ 50	10,0000	FRD	75,0000			
121	Termômetro clinico prismático c/ estojo protetor	30,0000	UN	4,9000	ACCUMED	3,6000	108,0000
122	Tesoura iris inox reta/reta 12 cm	12,0000	UN	16,5000	ABC	7,7040	92,4480
123	umidificador frasco 250ml para ar comprimido, tampa em nylon tubo com borbulhador e copo transparente graduado	35,0000	FR	12,5000			
124	Válvula reguladora para cilindro de oxigênio com fluxômetro	8,0000	UN	188,0000			
125	Vaselina líquida 1000 mL	25,0000	FR	18,5000			
126	Vaselina sólida 500 g	20,0000	PT	14,5000			

PREÇO TOTAL DO LOTE : **20.647,6862**

TOTAL DA PROPOSTA : **141.741,5222**

Validade da proposta: 60 dias

Prazo de entrega: 5 dias

CAD/ICMS
90452109-41

MEDICAMENTOS DE AZ LTDA

Rua Octaviano T. dos Santos. 1132
Centro - CEP 85601-030
Francisco Beltrão - PR

MEDICAMENTOS AZ
Sócio Gerente

MEDICAMENTOS DE AZ LTDA
CNPJ: 09.676.256/0001-98

09.676.256/0001-98
MEDICAMENTOS
DE AZ LTDA.
Rua Octaviano T. dos Santos, 1132
Centro - CEP 85601-030
Francisco Beltrão - Paraná

Município de Planalto

Tomada de preços 4/2013

PROPOSTA DE FORNECIMENTO DE PRODUTOS / SERVIÇOS

CNPJ: 07.724.523/0001-20 **Fornecedor :** ALVES E SARTOR LTDA.

Endereço : RUA SOUZA NAVES 3223 - CENTRO - Cascavel/PR - CEP 85840-000

E-mail: CIR.GRALHAAZUL@CERTTO.COM.BR

Telefone: 45-3222.2376 **Fax:** 45-3223.4806 **Celular:**

Inscrição Estadual: 9035750344 **Contador:** WALDECIR LAVANCINI **Telefone contador:** 3224-2211

Representante: ODAIR JOSÉ SARTOR **CPF:** 020.887.939-09 **RG:**

Endereço representante: CASCAVEL/PR - CEP -

Telefone representante:

E-mail representante:

Banco: 1 - BB **Agência:** 1460-5 - PARQUE SÃO PAULO - CASCAVEL/PR **Conta:** 46540-2 **Data de abertura:**

Fornecedor enquadrado como microempresa ou empresa de pequeno porte (para obter os benefícios da lei complementar nº 123/2006).

Lote : 001 Lote 001

Nº Item	Descrição do Produto / Serviço	Qtde.	Unid.	Preço Máximo	Marca	Preço Unitário	Preço Total
008	Agua destilada amp 10ml	1.000,00	FR	0,144	SAMTEC	0,10	100,00
224	Soro fisiológico 1000 mL, sistema fechado	200,00	FR	3,25	EUROFARMA	3,08	616,00
225	soro fisiológico 250 ml, sistema fechado	600,00	FR	1,85	EUROFARMA	1,80	1.080,00
226	Soro fisiológico 500 mL, sistema fechado	1.000,00	FR	2,15	EUROFARMA	1,94	1.940,00
228	Soro glicosado 5% 250ml, sistema fechado	300,00	FR	1,90	EUROFARMA	1,80	540,00
229	Soro glicosado 5% 500 mL, sistema fechado	800,00	FR	2,25	EUROFARMA	2,03	1.624,00

PREÇO TOTAL DO LOTE : 5.900,00

Lote : 002 Lote 002

Nº Item	Descrição do Produto / Serviço	Qtde.	Unid.	Preço Máximo	Marca	Preço Unitário	Preço Total
001	Abaixador de língua de madeira pcte c/100 unidades	50,00	PCTE	2,65	ESTILO	2,60	130,00
002	Água oxigenada 10 vol. 1000 mL	30,00	FR	3,85	RIOQUIMICA	3,54	106,20
003	Agulha 25 x 7 cx com 100 un	20,00	CX	4,25	DESCARPACK	3,92	78,40
004	Agulha 25 x 8 cx com 100 un	20,00	CX	4,25	DESCARPACK	3,92	78,40
005	Álcool etílico 70% 1 litro	200,00	FR	3,65	MEGA QUIMICA	3,15	630,00
006	Álcool gel 70% 1000ml	20,00	FR	5,80	RICIE	5,80	116,00
007	Algodão hidrófilo rolo c/ 500 g	40,00	UN	8,90	HIGIE TOPP	8,90	356,00
010	Almotolia transparente 250ml, bico reto	20,00	UN	1,45	J. PROLAB	1,45	29,00
011	Almotolia transparente 500ml, bico reto	20,00	UN	1,56	J. PROLAB	1,56	31,20
012	Anest. Clor. lidocaina e fenil. tubetes 3% c/ 50	30,00	CX	35,00	SSW	29,40	882,00
013	Anest. lidocaína sem vaso A 2% c/50 tb	20,00	CX	35,00	CRISTALIA	23,80	476,00
014	Aparelho de pressão adulto cinza naylon velcro forte e resistente durashock DS44 com selo INMETRO	6,00	UN	485,00	WELCH ALLYN	459,75	2.758,50
015	Atadura de Crepe 10 cm 13 fios	3.000,00	UN	0,52	ORTHOCREM	0,29	870,00
016	Atadura de Crepe 15 cm 13 fios	600,00	UN	0,78	ORTHOCREM	0,43	258,00
017	Bolsa coletora de urina sistema fechado 2 litros	50,00	UN	3,25	MEDSONDA	3,25	162,50
019	Braçadeira c/ manga. fecho metal adulto 2L	5,00	UN	26,50	TAYLOR	26,29	131,45
020	Cabo de bisturi INOX nº 4	5,00	UN	5,50	ABC	4,02	20,10
021	Cabo de bisturi INOX nº 7	5,00	UN	5,50	ABC	4,02	20,10
022	catéter intravenoso periférico teflon 20 g	60,00	UN	0,58	SOLIDOR	0,52	31,20
023	catéter intravenoso periférico teflon 22 g	60,00	UN	0,58	SOLIDOR	0,52	31,20
024	catéter intravenoso periférico teflon 24 g	60,00	UN	0,60	SOLIDOR	0,58	34,80
025	Catéter nasal tipo óculos, tamanho único , esterilizado a raio gama, e	300,00	UN	0,98	MEDSONDA	0,68	204,00

PROPOSTA DE FORNECIMENTO DE PRODUTOS / SERVIÇOS

CNPJ: 07.724.523/0001-20 **Fornecedor :** ALVES E SARTOR LTDA. **E-mail:** CIR.GRALHAAZUL@CERTTO.COM.BR
Endereço : RUA SOUZA NAVES 3223 - CENTRO - Cascavel/PR - CEP 85840-000 **Telefone:** 45-3222.2376 **Fax:** 45-3223.4806 **Celular:**
Inscrição Estadual: 9035750344 **Contador:** WALDECIR LAVANCINI **Telefone contador:** 3224-2211
Representante: ODAIR JOSÉ SARTOR **CPF:** 020.887.939-09 **RG:**
Endereço representante: CASCAVEL/PR - CEP - **Telefone representante:**
E-mail representante:
Banco: 1 - BB **Agência:** 1460-5 - PARQUE SÃO PAULO - CASCAVEL/PR **Conta:** 46540-2 **Data de abertura:**

Fornecedor enquadrado como microempresa ou empresa de pequeno porte (para obter os benefícios da lei complementar nº 123/2006).

Lote : 002 Lote 002

Nº Item	Descrição do Produto / Serviço	Qtde.	Unid.	Preço Máximo	Marca	Preço Unitário	Preço Total
	embalado individualmente em saco plástico						
026	Colar Cervical rígido para resgate em PVC tam G	10,00	UN	40,00	MARIMAR	18,03	180,30
027	Colar Cervical rígido para resgate em PVC tam M	10,00	UN	40,00	MARIMAR	18,03	180,30
028	Colar Cervical rígido para resgate PVC tam P	10,00	UN	40,00	MARIMAR	18,03	180,30
029	Coletor material perfurocortante descartável em pacote com 10 unidades 20 litros	10,00	CX	42,00	SAFEPACK	36,90	369,00
030	Coletor material perfurocortante descartável em pacote com 10 unidades 13 litros	10,00	CX	34,50	SAFEPACK	28,00	280,00
031	Compressa de gaze 7,5x7,5 13 fios c/500 unidades	300,00	PCTE	8,50	MEDIPLUSS	8,45	2.535,00
032	Equipo macrogotas para alimentação enteral, dispositivo para infusão, controle de fluxo e dosagem de soluções enterais conecta o recipiente de soluções (frasco ou bolsa) a sonda de alimentação enteral e viabiliza o controle de fluxo de soluções . características gerais: composiçao básica lanceta perfurocortante para coneção ao recipiente de solução câmara flexível para visualização gotejamento extensão em PVC azul que evita conexão acidental com acesso venoso, controlador de fluxo tipo pinça rolete, conexão Luer ou conector escalonado específico para administraçao de soluções enterais	200,00	UN	1,25	BIOSANI	0,98	196,00
034	Esparadrapo impermeável 10 cm/4,5 cm com capa	50,00	ROL	5,85	MISSNER	5,32	266,00
040	Extensão p/ oxigenio silicone metro	50,00	M	8,45	KINNER	6,51	325,50
041	Filme Raio X = 18 X 24 verde c/100	12,00	CX	78,00	FUJI FILM	68,34	820,08
042	Filme Raio X = 24 X 30 verde c/100	12,00	CX	130,00	FUJI FILM	113,90	1.366,80
043	Filme Raio X = 30 X 40 verde c/100	12,00	CX	215,00	FUJI FILM	189,84	2.278,08
044	Filme Raio X = 35x35 verde c/100	12,00	CX	225,00	FUJI FILM	193,79	2.325,48
045	Filme Raio X 35 x 43 verde c/100	12,00	CX	275,00	FUJI FILM	238,10	2.857,20
046	Fio catgut cromado 2-0 30 mm agulhado caixa c/ 24	2,00	CX	68,00	TECHNOFIO	67,20	134,40
047	Fio catgut simples 2-0 30 mm agulhado caixa c/ 24	2,00	CX	68,00	TECHNOFIO	67,20	134,40
048	Fio catgut simples 4-0 30 mm agulhado caixa c/ 24	2,00	CX	68,00	TECHNOFIO	67,20	134,40
049	Fio mononylon 2-0 agulhado caixa c/24	6,00	CX	18,50	PROCARE	15,62	93,72
050	Fio mononylon 3-0 agulhado caixa c/ 24	6,00	CX	18,50	PROCARE	15,62	93,72
051	Fio mononylon 4-0 agulhado c/20	6,00	CX	18,50	PROCARE	15,62	93,72
052	fita adesiva cirurgica hipoalergenica microporosa 5cm/10m	60,00	UN	4,90	POLAR FIX	3,76	225,60
053	Fita para autoclave 19mm x 30m	50,00	UN	3,25	CIEX	2,73	136,50
054	Fixador 40 lts Processadora RAIO X	12,00	GL	125,50	FUJI FILM	125,50	1.506,00

Município de Planalto

Tomada de preços 4/2013

PROPOSTA DE FORNECIMENTO DE PRODUTOS / SERVIÇOS

CNPJ: 07.724.523/0001-20 **Fornecedor :** ALVES E SARTOR LTDA. **E-mail:** CIR.GRALHAAZUL@CERTTO.COM.BR

Endereço : RUA SOUZA NAVES 3223 - CENTRO - Cascavel/PR - CEP 85840-000 **Telefone:** 45-3222.2376 **Fax:** 45-3223.4806 **Celular:**

Inscrição Estadual: 9035750344 **Contador:** WALDECIR LAVANCINI **Telefone contador:** 3224-2211

Representante: ODAIR JOSÉ SARTOR **CPF:** 020.887.939-09 **RG:**

Endereço representante: CASCAVEL/PR - CEP - **Telefone representante:**

E-mail representante:

Banco: 1 - BB **Agência:** 1460-5 - PARQUE SÃO PAULO - CASCAVEL/PR **Conta:** 46540-2 **Data de abertura:**

Fornecedor enquadrado como microempresa ou empresa de pequeno porte (para obter os benefícios da lei complementar nº 123/2006).

Lote : 002 Lote 002

Nº Item	Descrição do Produto / Serviço	Qtde.	Unid.	Preço Máximo	Marca	Preço Unitário	Preço Total
	8T1460						
057	Fralda descartável geriátrica G	1.000,00	UN	1,05	MASTERFRAL	1,05	1.050,00
059	Fralda descartável geriátrica P	1.000,00	UN	0,98	MASTERFRAL	0,98	980,00
060	Fralda descartável pediatrica G	1.500,00	UN	0,40	MEU BEBE	0,40	600,00
061	Fralda descartável pediatrica GG	1.000,00	UN	0,40	MEU BEBE	0,40	400,00
062	Fralda descartável pediatrica M	1.000,00	UN	0,40	MEU BEBE	0,40	400,00
063	Fralda descartável pediatrica P	1.000,00	UN	0,40	MEU BEBE	0,40	400,00
066	frasco para dieta interal, transparente, 500ml, graduados dos dois lados material atóxico	250,00	UN	0,85	BIOBASE	0,78	195,00
067	Gase hidrófila circular (tipo queijo) 9 fios/cm 4 dobras 91m/91mm	50,00	ROL	29,50	PÉROLA	20,82	1.041,00
068	Gel para eletrocardiógrama 1 kg	10,00	PT	7,50	CAITHEC	7,50	75,00
069	Gel para ultrassonografia incolor, galão com 5 litros	3,00	GL	26,50	CAITHEC	18,20	54,60
073	Glicerina 1000 ml	15,00	FR	21,50	RICIE	9,14	137,10
074	Inalador/nebulizador acompanha micronebulizador: com máscara infantil e máscara adulto bivolt com chave seletora 110 / 220 volts	10,00	UN	136,00	NS	7,15	71,50
075	Indicador biológico geogacillus stearothermophillus cx c/10 pra ciclos de esterilização a vapor	10,00	CX	60,00	CLEAN TEST	54,10	541,00
077	Lâmina de bisturi nº 21 estéril inóx embalagem com 100 unid	4,00	CX	15,50	SOLIDOR	15,50	62,00
078	Lâmina de bisturi nº 23 estéril inóx embalagem com 100unid	4,00	CX	15,50	SOLIDOR	15,50	62,00
079	Lâmpada para aparelho infra-vermelho de mesa ou pedestal 110 v	2,00	UN	85,40	PHILLIPS	73,80	147,60
080	Lençol descartável 70 cm x 50 m rolo	10,00	RL	9,85	FLEXPELL	5,74	57,40
083	Luva para toque c/ 100	60,00	PCTE	7,45	LUPLATEX	5,60	336,00
084	Luvas de procedimento látex não estéril tamanho G com 100 unidades	40,00	CX	16,50	SUPERMAX	14,57	582,80
085	Luvas de procedimento látex não estéril tamanho M com 100 unidades	80,00	CX	16,50	SUPERMAX	14,57	1.165,60
086	Luvas de procedimento látex não estéril tamanho P com 100 unidades	80,00	CX	16,50	SUPERMAX	14,57	1.165,60
087	Luvas de procedimento látex não estéril tamanho PP com 100 unidades	100,00	CX	16,50	SUPERMAX	14,57	1.457,00
089	Microlanceta estéril cx c/ 100 unidades estéril	20,00	CX	10,00	PREMIUM	6,89	137,80
090	Papel grau cirúrgico 12 cm/100 metros	6,00	RL	48,00	ESTERILCARE	38,63	231,78
091	Papel grau cirúrgico 10 cm 100m	8,00	ROL	42,00	ESTERILCARE	31,46	251,68
092	Papel grau cirúrgico 15 cm 100m	6,00	ROL	56,00	ESTERILCARE	48,40	290,40
093	Papel para ultrasson 110mm x 18m type V	50,00	ROL	78,00	DURICO	60,20	3.010,00

Município de Planalto

Tomada de preços 4/2013

PROPOSTA DE FORNECIMENTO DE PRODUTOS / SERVIÇOS

CNPJ: 07.724.523/0001-20 **Fornecedor :** ALVES E SARTOR LTDA.

E-mail: CIR.GRALHAAZUL@CERTTO.COM.BR

Endereço : RUA SOUZA NAVES 3223 - CENTRO - Cascavel/PR - CEP 85840-000 **Telefone:** 45-3222.2376 **Fax:** 45-3223.4806 **Celular:**

Inscrição Estadual: 9035750344 **Contador:** WALDECIR LAVANCINI **Telefone contador:** 3224-2211

Representante: ODAIR JOSÉ SARTOR **CPF:** 020.887.939-09 **RG:**

Endereço representante: CASCAVEL/PR - CEP - **Telefone representante:**

E-mail representante:

Banco: 1 - BB **Agência:** 1460-5 - PARQUE SÃO PAULO - CASCAVEL/PR **Conta:** 46540-2 **Data de abertura:**

Fornecedor enquadrado como microempresa ou empresa de pequeno porte (para obter os benefícios da lei complementar nº 123/2006).

Lote : 002 Lote 002

Nº Item	Descrição do Produto / Serviço	Qtde.	Unid.	Preço Máximo	Marca	Preço Unitário	Preço Total
094	Pêra para aparelho de pressão	10,00	UN	5,80	TAYLOR	4,13	41,30
095	Povedine tópico 1 litro	60,00	FR	15,50	RIOQUIMICA	15,50	930,00
096	Preservativo não lubrificado	6,00	CX	39,50	BLOWTEX	39,50	237,00
098	Revelador 40 litros processadora RAIO X	12,00	GL	235,00	FUJI FILM	214,20	2.570,40
099	Sabonete líquido antisséptico, 800 ml refil com ponta dosadora	50,00	UN	13,50	RIOQUIMICA	8,87	443,50
100	Scalp ASEPTO 21 G	500,00	UN	0,14	SOLIDOR	0,12	60,00
101	Scalp ASEPTO 23 G	700,00	UN	0,14	SOLIDOR	0,12	84,00
102	Scalp ASEPTO 25 G	350,00	UN	0,14	SOLIDOR	0,12	42,00
103	Scalp asepto 27 G	100,00	UN	0,14	SOLIDOR	0,12	12,00
104	Seringa carpule inox dobravel.	10,00	UN	49,50	COOPERFLEX	20,28	202,80
105	Seringa de 1 mL (insulina) com agulha 13x4,5	1.000,00	UN	0,14	DESCARPACK	0,133	133,00
106	Seringa desc. de 10 mL c/ ag. 25x7	800,00	UN	0,28	DESCARPACK	0,26	208,00
107	Seringa desc. de 3 mL c/ ag 25x7	1.600,00	UN	0,16	DESCARPACK	0,153	244,80
108	Seringa desc. de 5 mL c/ ag. 25x7	2.000,00	UN	0,18	DESCARPACK	0,172	344,00
110	Sonda folley siliconada 2v 30cc nº 12	20,00	UN	1,56	SOLIDOR	1,56	31,20
111	Sonda folley siliconada 2v 30cc nº 14	20,00	UN	1,56	SOLIDOR	1,56	31,20
112	Sonda folley siliconada 2v 30cc nº 18	20,00	UN	1,56	SOLIDOR	1,56	31,20
113	Sonda folley siliconada 2v 30cc nº16	20,00	UN	1,56	SOLIDOR	1,56	31,20
114	Sonda folley siliconada 2v 30cc nº20	20,00	UN	1,56	SOLIDOR	1,56	31,20
115	Sonda uretral ou de alívio estéril nº10	1.500,00	UN	0,48	MEDSONDA	0,40	600,00
116	Sonda uretral ou de alívio estéril nº12	1.500,00	UN	0,50	MEDSONDA	0,41	615,00
117	Sonda uretral ou de alívio estéril nº14	1.500,00	UN	0,58	MEDSONDA	0,42	630,00
118	Sonda uretral ou de alívio estéril nº16	1.500,00	UN	0,60	MEDSONDA	0,48	720,00
119	Sonda uretral ou de alívio estéril nº8	1.500,00	UN	0,45	MEDSONDA	0,39	585,00
121	Termômetro clinico prismático c/ estojo protetor	30,00	UN	4,90	PREMIUM	3,15	94,50
122	Tesoura íris inox reta/reta 12 cm	12,00	UN	16,50	ABC	8,40	100,80
123	umidificador frasco 250ml para ar comprimido, tampa em nylon tubo com borbulhador e copo transparente graduado	35,00	FR	12,50	UNITEC	9,70	339,50
124	Válvula reguladora para cilindro de oxigênio com fluxômetro	8,00	UN	188,00	UNITEC	161,00	1.288,00
125	Vaselina líquida 1000 mL	25,00	FR	18,50	RICIE	13,29	332,25

PROPOSTA DE FORNECIMENTO DE PRODUTOS / SERVIÇOS

CNPJ: 07.724.523/0001-20 **Fornecedor :** ALVES E SARTOR LTDA.
E-mail: CIR.GRALHAAZUL@CERTTO.COM.BR
Endereço : RUA SOUZA NAVES 3223 - CENTRO - Cascavel/PR - CEP 85840-000
Telefone: 45-3222.2376 **Fax:** 45-3223.4806 **Celular:**
Inscrição Estadual: 9035750344 **Contador:** WALDECIR LAVANCINI
Telefone contador: 3224-2211
Representante: ODAIR JOSÉ SARTOR **CPF:** 020.887.939-09 **RG:**
Endereço representante: CASCAVEL/PR - CEP -
Telefone representante:
E-mail representante:
Banco: 1 - BB **Agência:** 1460-5 - PARQUE SÃO PAULO - CASCAVEL/PR **Conta:** 46540-2
Data de abertura:

Fornecedor enquadrado como microempresa ou empresa de pequeno porte (para obter os benefícios da lei complementar nº 123/2006).

PREÇO TOTAL DO LOTE :	**50.064,26**
TOTAL DA PROPOSTA :	**55.964,26**

Validade da proposta: 60 dias
Prazo de entrega: 5 dias

ALVES E SARTOR LTDA.
CNPJ: 07.724.523/0001-20

07 724 523 / 0001 - 20
ALVES E SARTOR LTDA-ME
Rua Souza Naves, 3223
Ciro Nardi - 85802-080
CASCAVEL - PARANÁ

Município de Planalto

Tomada de preços 4/2013

PROPOSTA DE FORNECIMENTO DE PRODUTOS / SERVIÇOS

CNPJ: 07.550.388/0001-43 **Fornecedor :** FIORENZANO COMÉRCIO MEDICAMENTOS LTDA. **E-mail:** adolfo.fiorenzano@yahoo.com.br

Endereço : AV. PREFEITO GUIOMAR LOPES 143 - CRISTO REI - Francisco Beltrão/PR - CEP 85602-510 **Telefone:** 46 3524-0582 **Fax:** **Celular:** 46 9115-7890

Inscrição Estadual: 9034834153 **Contador:** LUIZ CARLOS PEDRON **Telefone contador:** 46 3211-2000

Representante: **CPF:** . . - **RG:**

Endereço representante: **Telefone representante:**

E-mail representante:

Banco: **Agência:** **Conta:** **Data de abertura:**

Lote : 001 Lote 001

Nº Item	Descrição do Produto / Serviço	Qtde.	Unid.	Preço Máximo	Marca	Preço Unitário	Preço Total
027	Benzoato de benzila 25%, 100 ml	100,00	FR	6,84	pharmaciense	6,84	684,00
030	Bisacodil 5 mg	4.000,00	COM	0,18	uniao quimica	0,11	440,00
033	Brometo de ipratrópio + bromidrato de fenoterol 0,8 + 2mg/ml era 15ml	15,00	FR	10,00	boehringer	9,97	149,55
035	Brometo de tiotropio 2,5mcg/dose c/60 doses (refil)	20,00	CX	207,16	BOEHRINGER	204,51	4.090,20
039	Budesonida spray nasal 32mcg	250,00	FR	18,74	BIOSSINTETICA	13,22	3.305,00
057	Cilostazol 100 mg	1.500,00	COM	0,401	EUROFARMA	0,40	600,00
084	Colirio acetato de fluormetolona 0,1% suspensão oftálmica estéril, 5ml	26,00	FR	17,76	LATINOFARMA	17,17	446,42
085	Colírio carmelose sódica 5mg/ml, solução oftálmica estéril 15ml	12,00	FR	40,38	UNIAO QUIMICA	16,23	194,76
086	colirio de hipromelose 0,3% + dextrano 0,1%, 15ml	50,00	FR	10,98	LATINOFARMA	10,68	534,00
087	colirio de Hipromelose 0,5% - 10 ml	100,00	FR	6,92	ALLERGAN	6,92	692,00
088	Colirio Maleato de timolol 0,3% - 10ml	50,00	FR	15,00	TEUTO	14,98	749,00
090	Desogestrel 75 mg caixa com 28	30,00	CX	26,27	ORGANON	25,79	773,70
119	Estrogênio Conjugado 0,625 mg - cartela com 28 drageas	35,00	CT	33,00	WYETH	25,08	877,80
125	Fenoterol (bromidrato) 5 mg/mL 20 mL	500,00	FR	1,60	EMS	1,39	695,00
162	Levodopa + Benserazida 100/25 HBS - COMP	1.000,00	COM	1,35	ROCHE	1,34	1.340,00
163	Levodopa + Benserazida 200/50 - comprimido	1.200,00	COM	1,80	ROCHE	1,79	2.148,00
164	Levodopa + Beserazida 100/25 comp. Disp.	900,00	COM	1,35	ROCHE	1,34	1.206,00
167	Levotiroxina sódica 100 mg	5.000,00	COM	0,19	MERCK	0,15	750,00
168	Levotiroxina sódica 25 mcg	5.000,00	COM	0,20	MERCK	0,16	800,00
169	Levotiroxina sódica 50 mg	5.000,00	COM	0,19	MERCK	0,17	850,00
173	Maleato de metilergometrina 0,125 mg	720,00	FR	0,45	NOVARTIS	0,44	316,80
181	Metilfenidato 10 mg - comprimidos	7.000,00	COM	1,70	NOVARTIS	1,30	9.100,00
198	Odansetrona 4 mg- comprimido	1.000,00	COM	2,00	BIOLAB	1,98	1.980,00
208	Policresuleno + cloridrato de cinchocaína pomada 30 g + aplicadores	100,00	TB	31,90	MEDLEY	19,90	1.990,00
209	Policresuleno 36%, frasco c/ 12 ml	20,00	FR	13,70	NYCOMED	13,69	273,80
215	Propatilnitrato 10 mg	25.000,00	COM	0,28	FARMOQUIMICA	0,27	6.750,00
230	Succinato de Metoprolol 100 mg (liberação controlada)	2.500,00	COM	1,60	ASTRAZENICA	1,60	4.000,00
231	Succinato de Metoprolol 25 mg (liberação controlada)	3.600,00	COM	0,513	ASTRAZENICA	0,51	1.836,00
240	Tamsulosina 0,4mg	900,00	COM	4,23	GEOLAB	2,86	2.574,00
241	Tartarato de brimonidina 2mg/ml, solução oftálmica, 5ml	20,00	FR	18,00	GEOLAB	18,00	360,00
244	Tiamazol 5 mg	2.000,00	COM	0,33	BIOLAB	0,17	340,00
252	Xinafoato de salmeterol + proprionato de fluticasona 50/250 mm/dose 60	15,00	FR	62,38	GLAXO	62,35	935,25
253	Xinafoato de salmeterol 25mcg+fluticasona 50 mcg 120 doses	15,00	FR	58,85	GLAXO	58,83	882,45

Município de Planalto

Tomada de preços 4/2013

PROPOSTA DE FORNECIMENTO DE PRODUTOS / SERVIÇOS

CNPJ: 07.550.388/0001-43 **Fornecedor :** FIORENZANO COMÉRCIO MEDICAMENTOS LTDA. **E-mail:** adolfo.fiorenzano@yahoo.com.br

Endereço : AV. PREFEITO GUIOMAR LOPES 143 - CRISTO REI - Francisco Beltrão/PR - CEP 85602-510 **Telefone:** 46 3524-0582 **Fax:** **Celular:** 46 9115-7890

Inscrição Estadual: 9034834153 **Contador:** LUIZ CARLOS PEDRON **Telefone contador:** 46 3211-2000

Representante: **CPF:** . . - **RG:**

Endereço representante: **Telefone representante:**

E-mail representante:

Banco: **Agência:** **Conta:** **Data de abertura:**

PREÇO TOTAL DO LOTE : 52.663,73

Lote : 002 Lote 002

Nº Item	Descrição do Produto / Serviço	Qtde.	Unid.	Preço Máximo	Marca	Preço Unitário	Preço Total
009	alimento nutricionalmente completo para uso oral ou eteral. Normocalórico, normoproteíco e normolípidico, indicado para crianças de 1 a 10 anos de idadesem problemas de absorção e que necessitem de nutrição especializada para recuperação e manutenção do estado nutricional: inadequação alimentar associada ou não á diversas clinicas; déficit de crescimento e baixo peso; desnutrição; intolerância a lactose. 446 Kcal em 100g distribuição energética: 12% proteínas sendo 50% proteína de soro de leite e 50% caseinato de potássio obtido do leite de vaca, 35% carboidratos sendo 66% maltoxtrina e 34% sacarose, 53% gorduras sendo 41% óleo de girassol, 25% óleo de canola 20% TCM, 7% óleo de milho, 5% lecitina de soja gordura láctea. osmolaridade: 308 mOsm/Kg de água. Não contém glútem e lactose. Sabor baunilha, lata 400g.	200,00	LATA	39,23	NESTLE	39,21	7.842,00
057	Fralda descartável geriátrica G	1.000,00	UN	1,05	VIDA SENIOR	0,88	880,00
058	Fralda descartável geriátrica M	1.000,00	UN	0,98	VIDA SENIOR	0,88	880,00
059	Fralda descartável geriátrica P	1.000,00	UN	0,98	VIDA SENIOR	0,88	880,00
060	Fralda descartável pediatrica G	1.500,00	UN	0,40	PANTHER PET	0,35	525,00
061	Fralda descartável pediatrica GG	1.000,00	UN	0,40	PANTHER PET	0,35	350,00
062	Fralda descartável pediatrica M	1.000,00	UN	0,40	PANTHER PET	0,35	350,00
063	Fralda descartável pediatrica P	1.000,00	UN	0,40	PANTHER PET	0,35	350,00
064	fralda geriátrica tamanho EG	1.000,00	UN	1,05	VIDA SENIOR	1,00	1.000,00
065	Fralda infantil tamanho P c/14 desc.	1.000,00	UN	0,35	PANTHER PET	0,34	340,00
074	Inalador/nebulizador acompanha micronebulizador: com máscara infantil e máscara adulto bivolt com chave seletora 110 / 220 volts	10,00	UN	136,00	DARU	126,90	1.269,00

PREÇO TOTAL DO LOTE : 14.666,00

TOTAL DA PROPOSTA : 67.329,73

Validade da proposta: 60 dias

Prazo de entrega: 5 dias

FIORENZANO COMÉRCIO MEDICAMENTOS LTDA.
CNPJ: 07.550.388/0001-43

CAD/ICMS
90161608-62
ANGEOMED COMERCIO DE
PROD. MEDICO HOSPILAR LTDA
Rua Octaviano T. dos Santos, 1132
Centro - CEP 85601-030
Francisco Beltrão - PR

Município de Planalto

Tomada de preços 4/2013

PROPOSTA DE FORNECIMENTO DE PRODUTOS / SERVIÇOS

02.607.956/0001-81
ANGEOMED - COMÉRCIO DE
PRODUTOS MÉDICO HOSPITALAR LTDA.
Rua Octaviano T. Santos, 1132
Centro - CEP 85601-030
Francisco Beltrão - Paraná

CNPJ: 02.607.956/0001-81 **Fornecedor:** ANGEOMED-COM.PROD.MEDICOS HOSPITALARES

Endereço: RUA OCTAVIANO T. DOS SANTOS 1132 PREDIO - CENTRO - Francisco Beltrão/PR

Lote: 001 Lote 001

Nº Item	Descrição do Produto / Serviço	Qtde.	Unid.	Preço Máximo	Marca	Preço Unitário	Preço Total
001	AAS 100 mg	20.000,00	COM	0,0140			
002	AAS 500 mg	5.000,000	COM	0,1320			
003	Aciclovir 200mg	1.500,000	COM	0,1320			
004	Ácido Fólico 5mg	4.000,000	COM	0,0250			
005	Acido valpróico 250 Mg	3.000,000	COM	0,4000	BIOLAB	0,3080	924,0000
006	Acido valproico 500mg	3.000,000	COM	0,7500			
007	Acido valpróico suspensão 250mg	100,0000	FR	2,6000	HIPOLABOR	2,6000	260,0000
008	Agua destilada amp 10ml	1.000,000	FR	0,1440			
009	Albendazol 400 mg.	300,0000	COM	0,2700			
010	Albendazol susp. 400 mg. frasco 10 mL	300,0000	FR	1,3500			
011	Alendronato de Sódio 70 mg	500,0000	COM	0,4100			
012	Ambroxol xarope adulto 30 mg, 100 ml	1.000,000	FR	1,6000			
013	Ambroxol xarope pediátrico 100 mL	1.000,000	FR	1,4000			
014	Aminofilina 100 mg	20.000,00	COM	0,0600			
015	Aminofilina injetável 24 mg 10 mL IM/EV	150,0000	AMP	1,0300			
016	Amitriptilina 25 mg comp.	25.000,00	COM	0,1400	GERMED	0,1162	2.905,0000
017	Amoxicilina + clav. de potássio cp 500/125 mg	1.000,000	COM	1,9800			
018	Amoxicilina 250 mg/ ml suspensão Oral 150 mg	400,0000	FR	3,0000			
019	Amoxicilina 500 mg	5.000,000	CP	0,1000			
020	Atenol 50mg	20.000,00	COM	0,0400			
021	Azitromicina 500 mg	600,0000	COM	0,4200			
022	Azitromicina pó susp.oral 40 mg/ml= fr.c/600mg 15 ml.	150,0000	FR	2,7500			
023	Baclofeno 10 mg	3.000,000	COM	0,0900			
024	Benzil penicilina benzatina 1.200.000 Ui + diluente	200,0000	AMP	0,8500			
025	Benzil penicilina benzatina 600.000 Ui+ diluente	200,0000	AMP	0,8500			
026	Benzilpenicilina procaína 300.000 UI + Benzilpenicilina potássica 100.000 UI	300,0000	UN	0,6600			
027	Benzoato de benzila 25%, 100 ml	100,0000	FR	6,8400			
028	Besilato de anlodipino 5 mg	20.000,00	COM	0,0300			
029	Biperideno 2 mg	5.000,000	COM	0,1600	TEUTO	0,1540	770,0000
030	Bisacodil 5 mg	4.000,000	COM	0,1800			
031	Bloqueador Solar 100 ml ou mais FPS 30	200,0000	FR	10,0000			
032	Bromazepam 3 mg	20.000,00	COM	0,0550	TEUTO	0,0550	1.100,0000
033	Brometo de ipratrópio + bromidrato de fenoterol 0,8 + 2mg/ml era 15ml	15,0000	FR	10,0000			
034	Brometo de Ipratrópio 0,25 mg/ml solução p/ inalação - 20 ml	150,0000	UN	0,7500			
035	Brometo de tiotropio 2,5mcg/dose c/60 doses (refil)	20,0000	CX	207,1600			
036	Bromidrato de fenoterol 5mg/ml, solução para inalação 20ml.	200,0000	FR	1,6000			

ANGEOMED - Com Prod. Méd. Hosp. Ltda

03/06/2013 15:22:57

Sócio Gerente

PROPOSTA DE FORNECIMENTO DE PRODUTOS / SERVIÇOS

CNPJ: 02.607.956/0001-81 **Fornecedor :** ANGEOMED-COM.PROD.MEDICOS HOSPITALARES

Endereço : RUA OCTAVIANO T. DOS SANTOS 1132 PREDIO - CENTRO - Francisco Beltrão/PR

Lote : 001 Lote 001

Nº Item	Descrição do Produto / Serviço	Qtde.	Unid.	Preço Máximo	Marca	Preço Unitário	Preço Total
037	Bromoprida cp 10 mg	40.000,00	UN	0,1000			
038	Bromoprida gotas 4 mg/ml, frasco com 20 ml	1.000,000	FR	1,0000			
039	Budesonida spray nasal 32mcg	250,0000	FR	18,7400			
040	Captopril 25 mg	60.000,00	COM	0,0900			
041	Carbamazepina 200 mg	10.000,00	COM	0,1500	MEDLEY	0,1288	1.288,0000
042	Carbamazepina CR 400 mg	1.000,000	COM	1,4000			
043	Carbamazepina suspensão 2% frasco 100 mL	200,0000	FR	5,5000			
044	Carbocisteina xarope infantil frasco 100 mL	800,0000	FR	2,0000			
045	Carbonato de cálcio + vitamina D3 (600 mg cálcio/400 UI)	5.000,000	COM	0,1200			
046	Carbonato de lítio 300 mg	4.000,000	COM	0,1800	HIPOLABOR	0,1120	448,0000
047	Carbosisteina xarope adulto 100 ml	1.000,000	FR	2,1000			
048	Carvedilol 12,5 mg	1.500,000	COM	0,1500			
049	Carvedilol 3,125 mg	3.000,000	COM	0,1100			
050	Carvedilol 6,25 mg	3.000,000	COM	0,1300			
051	Cefalexina cápsula ou comp. c/ 500 mg	5.000,000	UN	0,1800			
052	Cefalexina susp. oral 250 mg/5ml frasco 60 mL	200,0000	FR	2,2500			
053	Ceftriaxona dissódica 1g IM, ampola + diluente	1.000,000	UN	2,2000			
054	Ceftriaxona dissódica 1g IV, ampola + diluente	500,0000	AMP	1,7500			
055	Cetoconazol 200 mg	4.000,000	COM	0,1000			
056	Ciclobenzaprina 10 mg	40.000,00	COM	0,3000			
057	Cilostazol 100 mg	1.500,000	COM	0,4010			
058	Cimetidina 200 mg	5.000,000	COM	0,0600			
059	Cinarizina 75 mg	20.000,00	COM	0,1400			
060	Citalopram 20 mg	8.000,000	COM	0,2800	ZYDUS	0,1400	1.120,0000
061	Claritromicina 500mg comprimido	2.800,000	COM	3,0000			
062	Clobazam 10 mg	4.000,000	COM	0,4200			
063	Clomipramina 25 mg	8.000,000	COM	0,7500	GERMED	0,6300	5.040,0000
064	Clonazepam cp 2 mg	15.000,00	UN	0,1500	GERMED	0,0980	1.470,0000
065	Clonazepam gotas 2,5 mg/ml	350,0000	FR	2,2500	HIPOLABOR	1,6800	588,0000
066	cloranfenicol sol.oftálmica 4 mg/ml, 10 ml	160,0000	FR	6,1500			
067	Cloreto de patássio sol.injetável a 19,1%,10ml.	50,0000	AMP	0,2800			
068	Cloreto de sódio 9mg/ml + cl. de benzalcônico 0,1 mg/ml sol nasal 30ml	1.500,000	FR	0,6500			
069	Cloridrato de amiodarona 200 mg	10.000,00	COM	0,3500			
070	Cloridrato de bupropiona 150 mg	5.000,000	COM	0,9000			
071	Cloridrato de ciprofloxacino 500 mg.	4.000,000	COM	0,2100			
072	Cloridrato de lidocaína gel 2%, 30 g	300,0000	TB	2,0000			
073	cloridrato de lidocaína gel 2%, 30g	300,0000	TB	2,0000			
074	Cloridrato de metoclopramida 10 mg	12.000,00	COM	0,0500			
075	Cloridrato de metoclopramida gotas 4 mg/ml, 10ml	500,0000	FR	0,5000			

ANGEOMED - Com. Proc. Méd. Hosp. Ltda

Sócio Gerente

PROPOSTA DE FORNECIMENTO DE PRODUTOS / SERVIÇOS

CNPJ: 02.607.956/0001-81 **Fornecedor :** ANGEOMED-COM.PROD.MEDICOS HOSPITALARES

Endereço : RUA OCTAVIANO T. DOS SANTOS 1132 PREDIO - CENTRO - Francisco Beltrão/PR

Lote : 001 Lote 001

Nº Item	Descrição do Produto / Serviço	Qtde.	Unid.	Preço Máximo	Marca	Preço Unitário	Preço Total
076	Cloridrato de propranolol 40 mg	30.000,00	COM	0,1200			
077	Cloridrato de ranitidina 150 mg	8.000,000	COM	0,0600			
078	Cloridrato de tetracaina 1% + clor. de fenilefrina 0,1 % colirio 10ml	20,0000	FR	9,0000	ALLERGAN	7,4200	148,4000
079	Clorpromazina 100 mg	4.000,000	COM	0,2200	UCI FARMA	0,1680	672,0000
080	Clorpromazina 25 mg	2.000,000	COM	0,1900	UCI FARMA	0,1820	364,0000
081	clorpromazina gotas 40 mg/ml, 20 ml	150,0000	FR	5,5000	UCI FARMA	4,9000	735,0000
082	Clorpromazina injetável 25 mg ampola 5 ml	100,0000	AMP	1,8900			
083	Colagenase + Cloranfenicol cr 30 gr	50,0000	TB	16,0000			
084	Colirio acetato de fluormetolona 0,1% suspensão oftálmica estéril, 5ml	26,0000	FR	17,7600			
085	Colírio carmelose sódica 5mg/ml, solução oftálmica estéril 15ml	12,0000	FR	40,3800			
086	colirio de hipromelose 0,3% + dextrano 0,1%, 15ml	50,0000	FR	10,9800			
087	colirio de Hipromelose 0,5% - 10 ml	100,0000	FR	6,9200			
088	Colirio Maleato de timolol 0,3% - 10ml	50,0000	FR	15,0000			
089	Deslanósido ampola 0,2mg/ml, 2ml	15,0000	AMP	2,1100			
090	Desogestrel 75 mg caixa com 28	30,0000	CX	26,2700			
091	Dexametasona creme 0,1%, 10g	1.000,000	TB	0,7000			
092	Dexametasona elixir 0,5 mg/ml 5 mL 120 ml	800,0000	FR	1,3500			
093	Dexametasona sol. injetavel 4 mg/ml, ampola 2,5 ml	200,0000	FR	0,6500			
094	Dexametazona sol.oftálmica 1 mg/ml, 5ml	150,0000	FR	5,2500			
095	Dexclorfeniramina sol. oral 2 mg/5 mL 100 mL	500,0000	FR	1,2000			
096	Diazepam 5mg	5.000,000	COM	0,0400	SANTISA	0,0364	182,0000
097	Diazepam injetável 5mg/ml 2 mL	50,0000	AMP	0,7500	HIPOLABOR	0,4620	23,1000
098	Diazepan 10 mg	20.000,00	COM	0,0400	SANTISA	0,0364	728,0000
099	Diclofenaco 15 mg/ml gotas	800,0000	FR	2,0000			
100	Diclofenaco potássico 50 mg	25.000,00	COM	0,0400			
101	Diclofenaco sódico 50 mg	30.000,00	COM	0,0200			
102	Diclofenaco sódico injetavel. 75mg/3mL	1.500,000	AMP	0,7700			
103	Digoxina 0,25 mg	10.000,00	COM	0,0400			
104	Diltiazem (cloridrato) 60 mg	1.500,000	COM	0,1200			
105	Diltiazen (cloridrato) 120mg SR	1.500,000	COM	1,3800			
106	Dimenidrinato + cloridrato de piridoxina 50/50 mg/ml, 1 ml	300,0000	AMP	1,7000			
107	Dimeticona gotas 75mg/ml, frasco com10 mL	1.500,000	FR	0,8000			
108	Dipirona cp 500 mg	30.000,00	COM	0,0800			
109	Dipirona injetável 500 mg/ml, 2 ml	500,0000	AMP	1,0300			
110	Dipirona sódica gotas 500mg/ml frasco com 10 ml	1.500,000	FR	0,6500			
111	Dipropionato de betametasona + fosfato. dissódico de betametasona 5mg/2mg/ml ampola 1 ml	1.500,000	AMP	1,8000			
112	Divalproato de sódio 500 mg ER (liberaçao controlada)	1.500,000	COM	1,9600			

ANGEOMED - Com. Prod. Méd. Hosp. Ltda

Sócio Gerente

PROPOSTA DE FORNECIMENTO DE PRODUTOS / SERVIÇOS

CNPJ: 02.607.956/0001-81 **Fornecedor :** ANGEOMED-COM.PROD.MEDICOS HOSPITALARES

Endereço : RUA OCTAVIANO T. DOS SANTOS 1132 PREDIO - CENTRO - Francisco Beltrão/PR

Lote : 001 Lote 001

Nº Item	Descrição do Produto / Serviço	Qtde.	Unid.	Preço Máximo	Marca	Preço Unitário	Preço Total
113	Enalabril 10mg - comprimido	40.000,00	COM	0,0600			
114	Enalabril 20 mg	80.000,00	COM	0,0700			
115	Enoxaparina Sódica 40mg/0,8ml	30,0000	AMP	22,2300			
116	Enoxaparina Sódica 80mg/0,8ml	30,0000	AMP	35,3800			
117	Epinefrina 1 mg/ml IM/EV/SC, ampola 1 ml	25,0000	AMP	3,6000			
118	Espironolactona 25 mg - comprimido	3.000,000	COM	0,1500			
119	Estrogênio Conjugado 0,625 mg - cartela com 28 drageas	35,0000	CT	33,0000			
120	Fenitoina 100 mg	3.000,000	COM	0,0700	TEUTO	0,0700	210,0000
121	Fenitoína injetável 50mg/ml	50,0000	COM	1,5910	HIPOLABOR	0,4900	24,5000
122	Fenobarbital 100 mg	6.000,000	COM	0,0700	NEO QUIMICA	0,0490	294,0000
123	Fenobarbital 40 mg/ml solução oral 20ml	50,0000	FR	2,2500	SANVAL	2,1000	105,0000
124	fenobarbital injatável	30,0000	AMP	1,9800			
125	Fenoterol (bromidrato) 5 mg/mL 20 mL	500,0000	FR	1,6000			
126	Finasterida 5mg - comprimido	3.000,000	COM	0,3500			
127	Fitomenadiona solução injetável 10 mg/ml intravenoso, 1 ml	60,0000	AMP	1,7320			
128	Fluconazol 150mg	400,0000	COM	0,2500			
129	Flunitrazepan 1mg comp.	1.500,000	COM	0,2900	E.M.S	0,2100	315,0000
130	Fluoxetina 20 mg cp	30.000,00	COM	0,1500	TEUTO	0,1090	3.270,0000
131	Fluoxetina 20 mg/ml frasco com 20 ml	60,0000	FR	11,9700	MEDLEY	9,8000	588,0000
132	Fórmula infantil de partida para lactentes de 0-6 meses com predominância protética da proteína do soro do leite; é acrescida de óleos vegetaismaltodextrina e enriquecida com vitaminas, minerais, ferro, selenio e outros elementos. lata com 40g.	200,0000	LATA	19,0800			
133	Fórmula infantil de seguimento para lactentes de 6-12 meses com predominancia protética de soro de leite; é acrescida de óleos e vegetais, maltodextrina e enriquecida com vitaminas, minerais, ferro e outros elementos. Lata com 400g.	200,0000	LATA	16,3100			
134	Fosfato de codeína 30 mg	2.000,000	COM	1,0000			
135	Fosfato sódico de prednisolona solução oral 3mg/ml	100,0000	FR	3,0000			
136	Furosemida 40 mg cp	15.000,00	COM	0,0500			
137	Furosemida injetável 40 mg ,2 ml	100,0000	AMP	0,5340			
138	Gabapentina 300 mg - comprido	1.500,000	COM	1,8600	E.M.S	0,4620	693,0000
139	Gentamicina 80 mg	200,0000	AMP	0,4200			
140	Glibenclamida 5 mg	20.000,00	COM	0,0300			
141	Glicose hipertônica 50% 10 ml	300,0000	AMP	0,2340			
142	Haloperidol 5 mg	3.000,000	COM	0,1000			
143	Haloperidol decanoato 50mg/ml, ampola 1 ml	50,0000	COM	6,5000	TEUTO	6,3000	315,0000
144	Haloperidol gotas, 2mg/ml, 20ml genérico	60,0000	FR	3,2500			
145	Haloperidol injetável 5 mg/ml - 1ml	100,0000	AMP	0,8510			

ANGEOMED - Com. Proc. Méd. Hosp. Ltda

Sócio Gerente

PROPOSTA DE FORNECIMENTO DE PRODUTOS / SERVIÇOS

CNPJ: 02.607.956/0001-81 **Fornecedor :** ANGEOMED-COM.PROD.MEDICOS HOSPITALARES

Endereço : RUA OCTAVIANO T. DOS SANTOS 1132 PREDIO - CENTRO - Francisco Beltrão/PR

Lote : 001 Lote 001

Nº Item	Descrição do Produto / Serviço	Qtde.	Unid.	Preço Máximo	Marca	Preço Unitário	Preço Total
146	Halopiredol 1 mg	3.600,000	COM	0,1640	TEUTO	0,1120	403,2000
147	Heparina sódica solução injetável subcutânea 5000 UI/ 0,25ml, 0,25 ml	150,0000	AMP	1,1400			
148	Hidroclorotiazida 25 mg	30.000,00	COM	0,0300			
149	hidróxido de aluminio +magnesio 60/40 mg/ml com 150 ml ou mais	1.500,000	FR	1,4000			
150	Hidróxido de aluminio 300 mg comp	2.000,000	COM	0,2000			
151	Hioscina composta 4/500 mg/ml ampola 5 ml	200,0000	AMP	1,0000			
152	Hioscina composta 10 mg	20.000,00	COM	0,2000			
153	Hioscina simples 10 mg	8.000,000	COM	0,1800			
154	Hioscina simples inj. 20 mg ampola 1 mL	200,0000	AMP	1,0000			
155	Ibuprofeno 300 mg	15.000,00	COM	0,0800			
156	Ibuprofeno 600 mg cp	8.000,000	COM	0,0900			
157	Ibuprofeno gotas 50 mg/ml gotas 30 mL	550,0000	FR	1,1000			
158	Imipramina 25 mg cp	20.000,00	COM	0,0550			
159	itraconazol 100mg	1.500,000	COM	0,7000			
160	Ivermectina 6 mg	500,0000	COM	0,3300			
161	Lactulose sol. oral 667 mg/ml 120ml	250,0000	FR	10,0000			
162	Levodopa + Benserazida 100/25 HBS - COMP	1.000,000	COM	1,3500			
163	Levodopa + Benserazida 200/50 - comprimido	1.200,000	COM	1,8000			
164	Levodopa + Beserazida 100/25 comp. Disp.	900,0000	COM	1,3500			
165	Levodopa + Carbidopa 250/25 - comprimido	1.000,000	COM	0,4000			
166	Levonorgestrel + etinilestradiol 0,15mg/0,03mg cartela com 21 cp	1.500,000	CT	1,1000			
167	Levotiroxina sódica 100 mg	5.000,000	COM	0,1900			
168	Levotiroxina sódica 25 mcg	5.000,000	COM	0,2000			
169	Levotiroxina sódica 50 mg	5.000,000	COM	0,1900			
170	Loratadina 10mg	5.000,000	COM	0,0620			
171	Loratadina xarope 1mg/ml, 100ml	200,0000	FR	1,9500			
172	Losartana Potássica 50mg comprimido	35.000,00	COM	0,0610			
173	Maleato de metilergometrina 0,125 mg	720,0000	FR	0,4500			
174	Maleato de metilergometrina 0,2mg/ml, SC/EV/IM, ampola 1 ml	40,0000	AMP	0,9020			
175	Manitol 20% solução injetável 250 ml sistema fechado	150,0000	FR	5,3500			
176	Meloxicam cp 15 mg	15.000,00	COM	0,0700			
177	Mesilato de Doxazosina 2mg	15.000,00	COM	0,1730			
178	Metformina 850 mg	20.000,00	COM	0,0700			
179	Metildopa 250 mg comprimidos	15.000,00	COM	0,1400			
180	Metildopa 500 mg	25.000,00	COM	0,2000			
181	Metilfenidato 10 mg - comprimidos	7.000,000	COM	1,7000			
182	Metoclopramida gotas 4 mg/mL, frasco com 10ml	500,0000	FR	0,5000			
183	Metoclopramida injet. 10mg/2 ml , amp. 2ml	500,0000	AMP	0,2500			
184	Metronidazol 250 mg	4.000,000	COM	0,0720			
185	Metronidazol geléia vaginal 100 mg/g. 50 g	30,0000	TB	3,2500			

ANGEOMED - Com. Prod. Méd. Hosp. Ltda

Sócio Gerente

PROPOSTA DE FORNECIMENTO DE PRODUTOS / SERVIÇOS

CNPJ: 02.607.956/0001-81 **Fornecedor :** ANGEOMED-COM.PROD.MEDICOS HOSPITALARES

Endereço : RUA OCTAVIANO T. DOS SANTOS 1132 PREDIO - CENTRO - Francisco Beltrão/PR

Lote : 001 Lote 001

Nº Item	Descrição do Produto / Serviço	Qtde.	Unid.	Preço Máximo	Marca	Preço Unitário	Preço Total
186	Neomicina + bacitracina. pomada 10 g	1.300,000	TB	1,0000			
187	Nifedipina 20 mg Retard	30.000,00	COM	0,1000			
188	Nimesulide 100 mg cp	35.000,00	COM	0,0400			
189	Nimesulide gotas 50mg / ml frasco com 15 ml	500,0000	FR	1,1000			
190	Nimodipina 30 mg	7.000,000	COM	0,4870			
191	Nistatina creme vaginal 100.000 UI com 60g+ aplicadores	500,0000	TB	3,1000			
192	Nistatina suspensão 100.000 UI 50 ml	200,0000	FR	1,8000			
193	Nitrato de Miconazol creme dermatológico 28 g	200,0000	TB	3,0890			
194	Nitrofurantoína 100 mg	2.000,000	COM	0,1500			
195	Nitrofurazona creme 500g	60,0000	PT	10,9800			
196	Norfloxacino 400 mg	4.500,000	COM	0,1500			
197	Nortriptilina 25 mg	6.000,000	COM	0,3200	EUROFARMA	0,2940	1.764,0000
198	Odansetrona 4 mg- comprimido	1.000,000	COM	2,0000			
199	Omeprazol sódico 40 mg	50.000,00	CP	0,0500			
200	Oxcarbazepina 300 mg comprimido	5.000,000	COM	0,6500	UNIÃO QUIMICA	0,5600	2.800,0000
201	Oxido de zinco e vitamina D creme 45 mg	800,0000	TB	2,0000			
202	Pantoprazol Sódico 40 mg	20.000,00	COM	0,3200			
203	Paracetamol 200 mg /ml c/ 15 ml	1.500,000	FR	0,5500			
204	Paracetamol 500 mg	60.000,00	COM	0,0410			
205	Paroxetina 20 mg capsula ou comp.	30.000,00	COM	0,2600	ZYDUS	0,1800	5.400,0000
206	Permanganato de potássio 100 mg	5.000,000	COM	0,0800			
207	piroxican 20 mg	8.000,000	COM	0,1000			
208	Policresuleno + cloridrato de cinchocaína pomada 30 g + aplicadores	100,0000	TB	31,9000			
209	Policresuleno 36%, frasco c/ 12 ml	20,0000	FR	13,7000			
210	Polivitamínico solução oral 100 ml	1.000,000	FR	5,0000			
211	Prednisona 20 mg generico	3.000,000	COM	0,1700			
212	Prednisona 5 mg genérico	2.000,000	COM	0,1700			
213	Prometazina 25mg - comprimido	6.000,000	COM	0,0700			
214	Prometazina Inj. 50mg/ 2ml	200,0000	AMP	1,3000			
215	Propatilnitrato 10 mg	25.000,00	COM	0,2800			
216	Ranitidina injetável 25mg/ml 2ml	400,0000	AMP	0,7020			
217	Ranitidina xarope 150 mg/10ml frasco com 120 ml	60,0000	FR	6,2500			

ANGEOMED - Com. Proc. Méd. Hosp. Ltda

Sócio Gerente

PROPOSTA DE FORNECIMENTO DE PRODUTOS / SERVIÇOS

CNPJ: 02.607.956/0001-81 **Fornecedor :** ANGEOMED-COM.PROD.MEDICOS HOSPITALARES

Endereço : RUA OCTAVIANO T. DOS SANTOS 1132 PREDIO - CENTRO - Francisco Beltrão/PR

Lote : 001 Lote 001

Nº Item	Descrição do Produto / Serviço	Qtde.	Unid.	Preço Máximo	Marca	Preço Unitário	Preço Total
218	Risperidona 1 mg	7.000,000	COM	0,1400	TORRENT	0,0980	686,0000
219	Risperidona 2 mg	12.000,00	COM	0,1800	TORRENT	0,0980	1.176,0000
220	Risperidona sol oral 1mg/ml, frasco 30ml	60,0000	FR	34,9000			
221	Sais de reidratação oral, pó para solução oral 27,9g	200,0000	UN	0,4000	PRATI	0,4000	80,0000
222	Sertralina, cloridrato 50 mg	35.000,00	COM	0,3800	E.M.S	0,1750	6.125,0000
223	Sinvastatina 20 mg	20.000,00	COM	0,1400			
224	Soro fisiológico 1000 mL, sistema fechado	200,0000	FR	3,2500			
225	soro fisiológico 250 ml, sistema fechado	600,0000	FR	1,8500			
226	Soro fisiológico 500 mL, sistema fechado	1.000,000	FR	2,1500			
227	Soro fisiologico para nebulizaçao 100 ml	800,0000	FR	1,5600			
228	Soro glicosado 5% 250ml, sistema fechado	300,0000	FR	1,9000			
229	Soro glicosado 5% 500 mL, sistema fechado	800,0000	FR	2,2500			
230	Succinato de Metoprolol 100 mg (liberação controlada)	2.500,000	COM	1,6000			
231	Succinato de Metoprolol 25 mg (liberação controlada)	3.600,000	COM	0,5130			
232	Succinato de Metoprolol 50 mg (liberação controlada)	2.500,000	COM	0,6200			
233	Succinato sódico de hidrocortisona 500mg injetável 500 mg	50,0000	AMP	7,9600			
234	Sulfadiazina de prata creme dermatólogico 10mg/g, 30g	150,0000	TB	3,0000			
235	Sulfametaxazol + trimetropima 400mg/80 mg cp	5.000,000	COM	0,0800			
236	Sulfametoxazol + trimetoprima susp. 40mg/8mg/ml, 100 ml	150,0000	FR	1,4000			
237	Sulfato de salbutamol aerossol 120 mcg/dose com 200 doses	100,0000	FR	6,5000			
238	Sulfato de salbutamol xarope 0,4mg/ml, 100ml	1.000,000	FR	1,3000			
239	Sulfato Ferroso 40mg - comprimido	6.000,000	COM	0,0420			
240	Tamsulosina 0,4mg	900,0000	COM	4,2300			
241	Tartarato de brimonidina 2mg/ml, solução oftálmica, 5ml	20,0000	FR	18,0000			
242	Tetraciclina 500 mg	4.000,000	CP	0,1500			
243	Tetraciclina cápsula 250 mg	5.000,000	CP	0,1500			
244	Tiamazol 5 mg	2.000,000	COM	0,3300			
245	Tioridazina 50 mg	3.000,000	COM	0,5000	UNIÃO QUIMICA	0,4480	1.344,0000
246	Varfarina Sódica 5 mg	2.000,000	COM	0,1400			
247	venlafaxina (cloridrato de) 150 mg	2.000,000	CP	3,0000	MEDLEY	0,4900	980,0000
248	Venlafaxina (cloridrato de) 75 mg	2.000,000	COM	1,8000	MEDLEY	0,6720	1.344,0000
249	Verapamil 80 mg	4.000,000	COM	0,0700			
250	Vitamina A 50000 UI + Vitamina D 10000 UI gotas 10 ml	150,0000	FR	3,7440			
251	Vitamina complexo B injetável c/ 2 mL	600,0000	AMP	0,8000			
252	Xinafoato de salmeterol + proprionato de fluticasona 50/250 mm/dose 60	15,0000	FR	62,3800			
253	Xinafoato de salmeterol 25mcg+fluticasona 50 mcg 120 doses	15,0000	FR	58,8500			

ANGEOMED - Com. Proc. Méd. Hosp. Ltda

Sócio Gerente

PROPOSTA DE FORNECIMENTO DE PRODUTOS / SERVIÇOS

CNPJ: 02.607.956/0001-81 **Fornecedor :** ANGEOMED-COM.PROD.MEDICOS HOSPITALARES

Endereço : RUA OCTAVIANO T. DOS SANTOS 1132 PREDIO - CENTRO - Francisco Beltrão/PR

PREÇO TOTAL DO LOTE : 46.682,2000

Lote : 002 Lote 002

Nº Item	Descrição do Produto / Serviço	Qtde.	Unid.	Preço Máximo	Marca	Preço Unitário	Preço Total
001	Abaixador de língua de madeira pcte c/100 unidades	50,0000	PCTE	2,6500			
002	Água oxigenada 10 vol. 1000 mL	30,0000	FR	3,8500			
003	Agulha 25 x 7 cx com 100 un	20,0000	CX	4,2500			
004	Agulha 25 x 8 cx com 100 un	20,0000	CX	4,2500			
005	Álcool etílico 70% 1 litro	200,0000	FR	3,6500			
006	Álcool gel 70% 1000ml	20,0000	FR	5,8000			
007	Algodão hidrófilo rolo c/ 500 g	40,0000	UN	8,9000			
008	Alimento em pó, fórmula infantil especial, segurança na substituição da proteína animal. 100% proteína isolada de soja. Indicado nos casos de alergia à proteína do leite de vaca. Indicado a partir 06 meses de vida, sem comprometimento do trato gastrintestinal. Composição: Maltodextrina, proteína isolada de soja (fonte protéica), oleína de palma, óleo de soja, óleo de coco, sais minerais (fosfato de cálcio, citrato de cálcio, cloreto de potássio, fosfato de magnésio, citrato de potássio, cloreto de sódio, sulfato de zinco, sulfato ferroso, sulfato de cobre, iodeto de potássio), óleo de girassol, vitaminas (vitamina C, niacina, vitamina E, pantotenato de cálcio, vitamina A, vitamina B2, vitamina B6, vitamina B1, vitamina D, vitamina K, ácido fólico, biotina, vitamina B12), metionina, cloreto de colina, taurina, L-carnitina e regulador de acidez hidróxido de potássio. Não contem glútem nem leite e produtos lácteos - lata com 400 g	120,0000	UN	28,5400			
009	alimento nutricionalmente completo para uso oral ou eteral. Normocalórico, normoproteíco e normolípidico, indicado para crianças de 1 a 10 anos de idadesem problemas de absorção e que necessitem de nutrição especializada para recuperação e manutenção do estado nutricional: inadequação alimentar associada ou não á diversas clinicas; déficit de crescimento e baixo peso; desnutrição; intolerância a lactose. 446 Kcal em 100g distribuição energética: 12% proteínas sendo 50% proteína de soro de leite e 50% caseinato de potássio obtido do leite de vaca, 35% carboidratos sendo 66% maltoxtrina e 34% sacarose, 53% gorduras sendo 41% óleo de girassol, 25% óleo de canola 20% TCM, 7% óleo de milho, 5% lecitina de soja gordura láctea. osmolaridade: 308 mOsm/Kg de água. Não contém glútem e lactose. Sabor baunilha, lata 400g.	200,0000	LATA	39,2300			
010	Almotolia transparente 250ml, bico reto	20,0000	UN	1,4500			
011	Almotolia transparente 500ml, bico reto	20,0000	UN	1,5600			
012	Anest. Clor. lidocaina e fenil. tubetes 3% c/ 50	30,0000	CX	35,0000			
013	Anest. lidocaína sem vaso A 2% c/50 tb	20,0000	CX	35,0000			
014	Aparelho de pressão adulto cinza naylon velcro forte e resistente durashock DS44 com selo INMETRO	6,0000	UN	485,0000			
015	Atadura de Crepe 10 cm 13 fios	3.000,000	UN	0,5200			
016	Atadura de Crepe 15 cm 13 fios	600,0000	UN	0,7800			
017	Bolsa coletora de urina sistema fechado 2 litros	50,0000	UN	3,2500			
018	Bota de unna flexível pronto uso 10,1 m de comp. 7,6cm de larg.	60,0000	ROL	38,5000			
019	Braçadeira c/ manga. fecho metal adulto 2L	5,0000	UN	26,5000			
020	Cabo de bisturi INOX nº 4	5,0000	UN	5,5000			

ANGEOMED - Com. Proc. Méd. Hosp. Ltda

Sócio Gerente

PROPOSTA DE FORNECIMENTO DE PRODUTOS / SERVIÇOS

CNPJ: 02.607.956/0001-81 **Fornecedor :** ANGEOMED-COM.PROD.MEDICOS HOSPITALARES

Endereço : RUA OCTAVIANO T. DOS SANTOS 1132 PREDIO - CENTRO - Francisco Beltrão/PR

Lote : 002 Lote 002

Nº Item	Descrição do Produto / Serviço	Qtde.	Unid.	Preço Máximo	Marca	Preço Unitário	Preço Total
021	Cabo de bisturi INOX nº 7	5,0000	UN	5,5000			
022	catéter intravenoso periférico teflon 20 g	60,0000	UN	0,5800			
023	catéter intravenoso periférico teflon 22 g	60,0000	UN	0,5800			
024	catéter intravenoso periférico teflon 24 g	60,0000	UN	0,6000			
025	Catéter nasal tipo óculos, tamanho único , esterilizado a raio gama, e embalado individualmente em saco plástico	300,0000	UN	0,9800			
026	Colar Cervical rígido para resgate em PVC tam G	10,0000	UN	40,0000			
027	Colar Cervical rígido para resgate em PVC tam M	10,0000	UN	40,0000			
028	Colar Cervical rígido para resgate PVC tam P	10,0000	UN	40,0000			
029	Coletor material perfurocortante descartável em pacote com 10 unidades 20 litros	10,0000	CX	42,0000			
030	Coletor material perfurocortante descartável em pacote com 10 unidades 13 litros	10,0000	CX	34,5000			
031	Compressa de gaze 7,5x7,5 13 fios c/500 unidades	300,0000	PCTE	8,5000			
032	Equipo macrogotas para alimentação enteral, dispositivo para infusão, controle de fluxo e dosagem de soluções enterais conecta o recipiente de soluções (frasco ou bolsa) a sonda de alimentação enteral e viabiliza o controle de fluxo de soluções . características gerais: composiçao básica lanceta perfurocortante para coneção ao recipiente de solução câmara flexível para visualização gotejamento extensão em PVC azul que evita conexão acidental com acesso venoso, controlador de fluxo tipo pinça rolete, conexão Luer ou conector escalonado específico para administraçao de soluções enterais	200,0000	UN	1,2500			
033	Equipo macrogotas rol. Flash-Ball	1.000,000	UN	0,6800			
034	Esparadrapo impermeável 10 cm/4,5 cm com capa	50,0000	ROL	5,8500			
035	Espéculo vaginal descartável lubrificado estéril grau cirúrgico P	250,0000	UN	0,9800			
036	Espéculo vaginal lubrificado estéril grau cirúrgico M	700,0000	UN	0,9800			
037	estensor intermediário estéril de 2 ou 4 vias p/ administração de medicação parenteral compatível.	150,0000	UN	2,0000			
038	Estetoscopio adulto duo Sonic Bd	10,0000	UN	12,5000			
039	extensão 1,2 m com máscara para umidificador adulto	20,0000	UN	6,0000			
040	Extensão p/ oxigenio silicone metro	50,0000	M	8,4500			
041	Filme Raio X = 18 X 24 verde c/100	12,0000	CX	78,0000			
042	Filme Raio X = 24 X 30 verde c/100	12,0000	CX	130,0000			
043	Filme Raio X = 30 X 40 verde c/100	12,0000	CX	215,0000			
044	Filme Raio X = 35x35 verde c/100	12,0000	CX	225,0000			
045	Filme Raio X 35 x 43 verde c/100	12,0000	CX	275,0000			
046	Fio catgut cromado 2-0 30 mm agulhado caixa c/ 24	2,0000	CX	68,0000			
047	Fio catgut simples 2-0 30 mm agulhado caixa c/ 24	2,0000	CX	68,0000			
048	Fio catgut simples 4-0 30 mm agulhado caixa c/ 24	2,0000	CX	68,0000			
049	Fio mononylon 2-0 agulhado caixa c/24	6,0000	CX	18,5000			
050	Fio mononylon 3-0 agulhado caixa c/ 24	6,0000	CX	18,5000			

ANGEOMED - Com. Proc. Méd. Hosp. Ltda

Sócio Gerente

PROPOSTA DE FORNECIMENTO DE PRODUTOS / SERVIÇOS

CNPJ: 02.607.956/0001-81 **Fornecedor :** ANGEOMED-COM.PROD.MEDICOS HOSPITALARES

Endereço : RUA OCTAVIANO T. DOS SANTOS 1132 PREDIO - CENTRO - Francisco Beltrão/PR

Lote : 002 Lote 002

Nº Item	Descrição do Produto / Serviço	Qtde.	Unid.	Preço Máximo	Marca	Preço Unitário	Preço Total
051	Fio mononylon 4-0 agulhado c/20	6,0000	CX	18,5000			
052	fita adesiva cirurgica hipoalergenica microporosa 5cm/10m	60,0000	UN	4,9000			
053	Fita para autoclave 19mm x 30m	50,0000	UN	3,2500			
054	Fixador 40 lts Processadora RAIO X 8T1460	12,0000	GL	125,5000			
055	Fórmula infantil isenta de lactose para lactentes de 0 a 12 meses, com proteínas mododficadas em sua relação caseína/proteína do soro de leite (40:60) enriquecida com nucleotídeos, Lc-Pufas DHA e ARA, ferro e vitaminas. Densidade calórica: 67Kcal/100ml. Distribuição calórica: 10% protrína, 45% carboidratos, 45% gorduras. Carboidratos: 100% maltodextrina. Osmolaridade: 178mOms/Kg. Lata 400g.	120,0000	LATA	41,3100			
056	Fórmula infantil isenta de lactose, com 100% de maltodextrina para lactentes com intolerância a lactose contendo: maltodextrina, oleína de palma, proteína de soro de leite, caseinato de potássio, óleo de canola, óleo de coco, óleo de milho, fosfato de potássio, citrato de cálcio, lecitina de soja, cloreto de sódio, cloreto de magnésio, vitamina C, taurina, nucleotídeos, cloreto de potássio, sulfato de zinco, sulfato ferroso, L-carnitina, vitamina E, vitamina PP, pantotenato de cálcio, vitamina A, vitamina B2, sulfato de cobre, vitamina B6, vitamina B1, vitamina D3, iodeto de potássio, ácido fólico, vitamina K, biotina e vitamina B12. Não contém glútem. lata com 400 g	120,0000	UN	24,8400			
057	Fralda descartável geriátrica G	1.000,000	UN	1,0500			
058	Fralda descartável geriátrica M	1.000,000	UN	0,9800			
059	Fralda descartável geriátrica P	1.000,000	UN	0,9800			
060	Fralda descartável pediatrica G	1.500,000	UN	0,4000			
061	Fralda descartável pediatrica GG	1.000,000	UN	0,4000			
062	Fralda descartável pediatrica M	1.000,000	UN	0,4000			
063	Fralda descartável pediatrica P	1.000,000	UN	0,4000			
064	fralda geriátrica tamanho EG	1.000,000	UN	1,0500			
065	Fralda infantil tamanho P c/14 desc.	1.000,000	UN	0,3500			
066	frasco para dieta interal, transparente, 500ml, graduados dos dois lados material atóxico	250,0000	UN	0,8500			
067	Gase hidrófila circular (tipo queijo) 9 fios/cm 4 dobras 91m/91mm	50,0000	ROL	29,5000			
068	Gel para eletrocardiógrama 1 kg	10,0000	PT	7,5000			
069	Gel para ultrassonografia incolor, galão com 5 litros	3,0000	GL	26,5000			
070	gelo reutilizável rigido com gel a base de polímero acrílico, embalagem em PVC atóxico capacidade de 1000ml	10,0000	UN	8,3000			
071	gelo reutilizável rigido com gel a base de polímero acrílico embalagem em PVC atóxico capacidade 400ml	40,0000	UN	6,0000			
072	gelo reutilizável rigido com gel a base de polímero acrílico, embalagem em PVC atóxico capacidade de 550ml	50,0000	UN	7,0000	ANGEOMED - Com. Proc. Méd. Hosp. Ltda		
073	Glicerina 1000 ml	15,0000	FR	21,5000	Sócio Gerente		
074	Inalador/nebulizador acompanha micronebulizador: com máscara infantil	10,0000	UN	136,0000			

PROPOSTA DE FORNECIMENTO DE PRODUTOS / SERVIÇOS

CNPJ: 02.607.956/0001-81 **Fornecedor :** ANGEOMED-COM.PROD.MEDICOS HOSPITALARES

Endereço : RUA OCTAVIANO T. DOS SANTOS 1132 PREDIO - CENTRO - Francisco Beltrão/PR

Lote : 002 Lote 002

Nº Item	Descrição do Produto / Serviço	Qtde.	Unid.	Preço Máximo	Marca	Preço Unitário	Preço Total
	e máscara adulto bivolt com chave seletora 110 / 220 volts						
075	Indicador biológico geogacillus stearothermophillus cx c/10 pra ciclos de esterilização a vapor	10,0000	CX	60,0000			
076	Kit colpocitológico (escova cervical + espátula de ayre + estojo lâmina + lâmina de vidro + luva E. V .A) em caixa com 50 unidades.	8,0000	CX	75,0000			
077	Lâmina de bisturi nº 21 estéril inóx embalagem com 100 unid	4,0000	CX	15,5000			
078	Lâmina de bisturi nº 23 estéril inóx embalagem com 100unid	4,0000	CX	15,5000			
079	Lâmpada para aparelho infra-vermelho de mesa ou pedestal 110 v	2,0000	UN	85,4000			
080	Lençol descartável 70 cm x 50 m rolo	10,0000	RL	9,8500			
081	Lidocaina 2% c/ vaso c/ 20 mL	10,0000	TB	3,2500			
082	Lidocaina gel 2% sem vaso com 30g.	100,0000	TB	2,0000			
083	Luva para toque c/ 100	60,0000	PCTE	7,4500			
084	Luvas de procedimento látex não estéril tamanho G com 100 unidades	40,0000	CX	16,5000			
085	Luvas de procedimento látex não estéril tamanho M com 100 unidades	80,0000	CX	16,5000			
086	Luvas de procedimento látex não estéril tamanho P com 100 unidades	80,0000	CX	16,5000			
087	Luvas de procedimento látex não estéril tamanho PP com 100 unidades	100,0000	CX	16,5000			
088	Manômetro aneróide p/aparelho de pressão	6,0000	UN	46,0000			
089	Microlanceta estéril cx c/ 100 unidades estéril	20,0000	CX	10,0000			
090	Papel grau cirúrgico 12 cm/100 metros	6,0000	RL	48,0000			
091	Papel grau cirúrgico 10 cm 100m	8,0000	ROL	42,0000			
092	Papel grau cirúrgico 15 cm 100m	6,0000	ROL	56,0000			
093	Papel para ultrasson 110mm x 18m type V	50,0000	ROL	78,0000			
094	Pêra para aparelho de pressão	10,0000	UN	5,8000			
095	Povedine tópico 1 litro	60,0000	FR	15,5000			
096	Preservativo não lubrificado	6,0000	CX	39,5000			
097	protetor descartável para estetóscopio em látex, caixa com 2 unidades	50,0000	CX	15,1300			
098	Revelador 40 litros processadora RAIO X	12,0000	GL	235,0000			
099	Sabonete líquido antisséptico, 800 ml refil com ponta dosadora	50,0000	UN	13,5000			
100	Scalp ASEPTO 21 G	500,0000	UN	0,1400			
101	Scalp ASEPTO 23 G	700,0000	UN	0,1400			
102	Scalp ASEPTO 25 G	350,0000	UN	0,1400			
103	Scalp asepto 27 G	100,0000	UN	0,1400			
104	Seringa carpule inox dobravel.	10,0000	UN	49,5000			
105	Seringa de 1 mL (insulina) com agulha 13x4,5	1.000,000	UN	0,1400			
106	Seringa desc. de 10 mL c/ ag. 25x7	800,0000	UN	0,2800			

ANGEOMED - Com. Proc. Méd. Hosp. Ltda

Sócio Gerente

PROPOSTA DE FORNECIMENTO DE PRODUTOS / SERVIÇOS

CNPJ: 02.607.956/0001-81 **Fornecedor :** ANGEOMED-COM.PROD.MEDICOS HOSPITALARES

Endereço : RUA OCTAVIANO T. DOS SANTOS 1132 PREDIO - CENTRO - Francisco Beltrão/PR

Lote : 002 Lote 002

Nº Item	Descrição do Produto / Serviço	Qtde.	Unid.	Preço Máximo	Marca	Preço Unitário	Preço Total
107	Seringa desc. de 3 mL c/ ag 25x7	1.600,000	UN	0,1600			
108	Seringa desc. de 5 mL c/ ag. 25x7	2.000,000	UN	0,1800			
109	Seringa descartavel. de 20 mL com agulha. 25x7	800,0000	UN	0,3200			
110	Sonda folley siliconada 2v 30cc nº 12	20,0000	UN	1,5600			
111	Sonda folley siliconada 2v 30cc nº 14	20,0000	UN	1,5600			
112	Sonda folley siliconada 2v 30cc nº 18	20,0000	UN	1,5600			
113	Sonda folley siliconada 2v 30cc nº16	20,0000	UN	1,5600			
114	Sonda folley siliconada 2v 30cc nº20	20,0000	UN	1,5600			
115	Sonda uretral ou de alívio estéril nº10	1.500,000	UN	0,4800			
116	Sonda uretral ou de alívio estéril nº12	1.500,000	UN	0,5000			
117	Sonda uretral ou de alívio estéril nº14	1.500,000	UN	0,5800			
118	Sonda uretral ou de alívio estéril nº16	1.500,000	UN	0,6000			
119	Sonda uretral ou de alívio estéril nº8	1.500,000	UN	0,4500			
120	tala para imobilização em resgate, confeccionada em papelão tipo polionda medindo 20/45cm e 2 a 3 mm de espesura c/ 50	10,0000	FRD	75,0000			
121	Termômetro clinico prismático c/ estojo protetor	30,0000	UN	4,9000			
122	Tesoura íris inox reta/reta 12 cm	12,0000	UN	16,5000			
123	umidificador frasco 250ml para ar comprimido, tampa em nylon tubo com borbulhador e copo transparente graduado	35,0000	FR	12,5000			
124	Válvula reguladora para cilindro de oxigênio com fluxômetro	8,0000	UN	188,0000			
125	Vaselina líquida 1000 mL	25,0000	FR	18,5000			
126	Vaselina sólida 500 g	20,0000	PT	14,5000			

PREÇO TOTAL DO LOTE : **0,0000**

TOTAL DA PROPOSTA : **46.682,2000**

Validade da proposta: 60 dias

Prazo de entrega: 5 dias

ANGEOMED - Com. Prod. Méd. Hosp. Ltda

Sócio Gerente

CAD/ICMS
90161608-62
ANGEOMED COMERCIO DE
PROD. MEDICO HOSPILAR LTDA
Rua Octaviano T. dos Santos, 1132
Centro - CEP 85601-030
Francisco Beltrão - PR

ANGEOMED-COM.PROD.MEDICOS HOSPITALARES
CNPJ: 02.607.956/0001-81

02.607.956/0001-81
ANGEOMED - COMÉRCIO DE
PRODUTOS MÉDICO HOSPITALAR LTDA.
Rua Octaviano T. Santos, 1132
Centro - CEP 85601-030
Francisco Beltrão - Paraná

Município de Planalto - 2013

Itens com empate

Tomada de preços 4/2013

Fornecedor		CNPJ	Marca	Preço Unitário
Lote 001 - Lote 001				
Item 001: 753 AAS 100 mg				
10147-8	S & R DISTRIBUIDORA LTDA.	04.889.315/0001-92	IMEC	0,0100
3514-9	FERNAMED LTDA.	04.759.433/0001-86	IMEC	0,0100
Item 002: 754 AAS 500 mg				
2759-6	CENTERMEDI COMERCIO DE PRODUTOS HOSPITALARES	03.652.030/0001-70	SOBRAL	0,0310
10147-8	S & R DISTRIBUIDORA LTDA.	04.889.315/0001-92	SOBRAL	0,0310
3514-9	FERNAMED LTDA.	04.759.433/0001-86	BALM LABOR	0,0310
Item 011: 7038 Alendronato de Sódio 70 mg				
2759-6	CENTERMEDI COMERCIO DE PRODUTOS HOSPITALARES	03.652.030/0001-70	DELTA	0,3590
3769-9	MEDICAMENTOS DE AZ LTDA	09.676.256/0001-98	ELOFAR	0,3640
Item 012: 7507 Ambroxol xarope adulto 30 mg, 100 ml				
3514-9	FERNAMED LTDA.	04.759.433/0001-86	HIPOLABOR	0,9000
3769-9	MEDICAMENTOS DE AZ LTDA	09.676.256/0001-98	HIPOLABOR	0,9800
Item 013: 747 Ambroxol xarope pediátrico 100 mL				
3514-9	FERNAMED LTDA.	04.759.433/0001-86	HIPOLABOR	0,9000
3769-9	MEDICAMENTOS DE AZ LTDA	09.676.256/0001-98	HIPOLABOR	0,9800
Item 014: 748 Aminofilina 100 mg				
10147-8	S & R DISTRIBUIDORA LTDA.	04.889.315/0001-92	HIPOLABOR	0,0420
3769-9	MEDICAMENTOS DE AZ LTDA	09.676.256/0001-98	HIPOLABOR	0,0462
Item 017: 4589 Amoxicilina + clav. de potássio cp 500/125 mg				
1915-1	DIMASTER COMERCIO DE PRODUTOS HOSPITALARES LTDA	02.520.829/0001-40	GLAXO	0,6800
3769-9	MEDICAMENTOS DE AZ LTDA	09.676.256/0001-98	GLAXO	0,6818
Item 019: 752 Amoxicilina 500 mg				
10147-8	S & R DISTRIBUIDORA LTDA.	04.889.315/0001-92	TEUTO	0,0720
3769-9	MEDICAMENTOS DE AZ LTDA	09.676.256/0001-98	PRATI	0,0728
Item 021: 3514 Azitromicina 500 mg				
2759-6	CENTERMEDI COMERCIO DE PRODUTOS HOSPITALARES	03.652.030/0001-70	PRATI D.	0,3580
3769-9	MEDICAMENTOS DE AZ LTDA	09.676.256/0001-98	PRATI	0,3920
Item 023: 2564 Baclofeno 10 mg				
10147-8	S & R DISTRIBUIDORA LTDA.	04.889.315/0001-92	TEUTO	0,0500
3769-9	MEDICAMENTOS DE AZ LTDA	09.676.256/0001-98	TEUTO	0,0546
Item 037: 4500 Bromoprida cp 10 mg				
10147-8	S & R DISTRIBUIDORA LTDA.	04.889.315/0001-92	PRATI	0,0860
3769-9	MEDICAMENTOS DE AZ LTDA	09.676.256/0001-98	PRATI	0,0882
Item 038: 4499 Bromoprida gotas 4 mg/ml, frasco com 20 ml				
10147-8	S & R DISTRIBUIDORA LTDA.	04.889.315/0001-92	PRATI	0,8450
3514-9	FERNAMED LTDA.	04.759.433/0001-86	PRATI DONADUZZI	0,8450
Item 051: 765 Cefalexina cápsula ou comp. c/ 500 mg				
1915-1	DIMASTER COMERCIO DE PRODUTOS HOSPITALARES LTDA	02.520.829/0001-40	TEUTO	0,1190
3769-9	MEDICAMENTOS DE AZ LTDA	09.676.256/0001-98	TEUTO	0,1260
Item 053: 6572 Ceftriaxona dissódica 1g IM, ampola + diluente				
3514-9	FERNAMED LTDA.	04.759.433/0001-86	TEUTO	1,5600
3769-9	MEDICAMENTOS DE AZ LTDA	09.676.256/0001-98	TEUTO	1,6800
Item 054: 5424 Ceftriaxona dissódica 1g IV, ampola + diluente				
1915-1	DIMASTER COMERCIO DE PRODUTOS HOSPITALARES LTDA	02.520.829/0001-40	TEUTO	1,2800
3769-9	MEDICAMENTOS DE AZ LTDA	09.676.256/0001-98	ARISTON	1,3440
Item 061: 7050 Claritromicina 500mg comprimido				

Município de Planalto - 2013

Itens com empate

Tomada de preços 4/2013

Fornecedor		CNPJ	Marca	Preço Unitário
10147-8	S & R DISTRIBUIDORA LTDA.	04.889.315/0001-92	PHARLAB	0,8350
3769-9	MEDICAMENTOS DE AZ LTDA	09.676.256/0001-98	PHARLAB	0,8540
Item 066: 5425 cloranfenicol sol.oftálmica 4 mg/ml, 10 ml				
10147-8	S & R DISTRIBUIDORA LTDA.	04.889.315/0001-92	NEO QUIMICA	1,5600
3769-9	MEDICAMENTOS DE AZ LTDA	09.676.256/0001-98	NEO QUIMICA	1,6800
Item 067: 3524 Cloreto de patássio sol.injetável a 19,1% ,10ml.				
3514-9	FERNAMED LTDA.	04.759.433/0001-86	ISOFARMA	0,1540
3769-9	MEDICAMENTOS DE AZ LTDA	09.676.256/0001-98	SAMTEC	0,1610
Item 074: 828 Cloridrato de metoclopramida 10 mg				
1915-1	DIMASTER COMERCIO DE PRODUTOS HOSPITALARES LTDA	02.520.829/0001-40	HIPOLABOR	0,0390
3769-9	MEDICAMENTOS DE AZ LTDA	09.676.256/0001-98	HIPOLABOR	0,0420
Item 076: 4538 Cloridrato de propranolol 40 mg				
10147-8	S & R DISTRIBUIDORA LTDA.	04.889.315/0001-92	VITAPAN	0,0150
3769-9	MEDICAMENTOS DE AZ LTDA	09.676.256/0001-98	SANVAL	0,0150
Item 078: 6576 Cloridrato de tetracaina 1% + clor. de fenilefrina 0,1 % colirio 10ml				
3514-9	FERNAMED LTDA.	04.759.433/0001-86	ALLERGAN	7,2400
699-8	ANGEOMED-COM.PROD.MEDICOS HOSPITALARES	02.607.956/0001-81	ALLERGAN	7,4200
Item 080: 6577 Clorpromazina 25 mg				
3514-9	FERNAMED LTDA.	04.759.433/0001-86	CRISTALIA	0,1800
699-8	ANGEOMED-COM.PROD.MEDICOS HOSPITALARES	02.607.956/0001-81	UCI FARMA	0,1820
Item 089: 8245 Deslanósido ampola 0,2mg/ml, 2ml				
3514-9	FERNAMED LTDA.	04.759.433/0001-86	UNIAO QUIMICA	1,1700
3769-9	MEDICAMENTOS DE AZ LTDA	09.676.256/0001-98	UNIÃO QUIMICA	1,2600
Item 090: 7056 Desogestrel 75 mg caixa com 28				
10147-8	S & R DISTRIBUIDORA LTDA.	04.889.315/0001-92	SCHERING	24,1900
5014-8	FIORENZANO COMÉRCIO MEDICAMENTOS LTDA.	07.550.388/0001-43	ORGANON	25,7900
Item 091: 783 Dexametasona creme 0,1% , 10g				
3514-9	FERNAMED LTDA.	04.759.433/0001-86	MULTILAB	0,5070
3769-9	MEDICAMENTOS DE AZ LTDA	09.676.256/0001-98	PRATI	0,5460
Item 095: 786 Dexclorfeniramina sol. oral 2 mg/5 mL 100 mL				
2759-6	CENTERMEDI COMERCIO DE PRODUTOS HOSPITALARES	03.652.030/0001-70	TEUTO	0,8800
3769-9	MEDICAMENTOS DE AZ LTDA	09.676.256/0001-98	HIPOLABOR	0,9100
Item 107: 793 Dimeticona gotas 75mg/ml, frasco com10 mL				
10147-8	S & R DISTRIBUIDORA LTDA.	04.889.315/0001-92	HIPOLABOR	0,5720
3769-9	MEDICAMENTOS DE AZ LTDA	09.676.256/0001-98	TEUTO	0,6090
Item 108: 794 Dipirona cp 500 mg				
10147-8	S & R DISTRIBUIDORA LTDA.	04.889.315/0001-92	SOBRAL	0,0590
3769-9	MEDICAMENTOS DE AZ LTDA	09.676.256/0001-98	SOBRAL	0,0630
Item 111: 4507 Dipropionato de betametasona + fosfato. dissódico de betametasona				
2759-6	CENTERMEDI COMERCIO DE PRODUTOS HOSPITALARES	03.652.030/0001-70	PHARLAB	1,4900
3769-9	MEDICAMENTOS DE AZ LTDA	09.676.256/0001-98	PHARLAB	1,5400
Item 128: 8249 Fluconazol 150mg				
10147-8	S & R DISTRIBUIDORA LTDA.	04.889.315/0001-92	PRATI	0,1890
3769-9	MEDICAMENTOS DE AZ LTDA	09.676.256/0001-98	PRATI	0,1960
Item 135: 8250 Fosfato sódico de prednisolona solução oral 3mg/ml				
2759-6	CENTERMEDI COMERCIO DE PRODUTOS HOSPITALARES	03.652.030/0001-70	PRATI D.	2,3800
3769-9	MEDICAMENTOS DE AZ LTDA	09.676.256/0001-98	HIPOLABOR	2,5200

Município de Planalto - 2013

Itens com empate

Tomada de preços 4/2013

Fornecedor		CNPJ	Marca	Preço Unitário
Item 137: 805 Furosemida injetável 40 mg ,2 ml				
3514-9	FERNAMED LTDA.	04.759.433/0001-86	TEUTO	0,4500
3769-9	MEDICAMENTOS DE AZ LTDA	09.676.256/0001-98	TEUTO	0,4620
Item 141: 809 Glicose hipertônica 50% 10 ml				
3514-9	FERNAMED LTDA.	04.759.433/0001-86	ISOFARMA	0,1500
3769-9	MEDICAMENTOS DE AZ LTDA	09.676.256/0001-98	SAMTEC	0,1610
Item 152: 814 Hioscina composta 10 mg				
1915-1	DIMASTER COMERCIO DE PRODUTOS HOSPITALARES LTDA	02.520.829/0001-40	PRATI	0,1280
3769-9	MEDICAMENTOS DE AZ LTDA	09.676.256/0001-98	PRATI	0,1372
Item 153: 816 Hioscina simples 10 mg				
10147-8	S & R DISTRIBUIDORA LTDA.	04.889.315/0001-92	BELFAR	0,1590
3769-9	MEDICAMENTOS DE AZ LTDA	09.676.256/0001-98	BELFAR	0,1736
Item 165: 7084 Levodopa + Carbidopa 250/25 - comprimido				
1915-1	DIMASTER COMERCIO DE PRODUTOS HOSPITALARES LTDA	02.520.829/0001-40	TEUTO	0,2800
3769-9	MEDICAMENTOS DE AZ LTDA	09.676.256/0001-98	ROCHE	0,2940
Item 166: 6584 Levonorgestrel + etinilestradiol 0,15mg/0,03mg cartela com 21 cp				
1915-1	DIMASTER COMERCIO DE PRODUTOS HOSPITALARES LTDA	02.520.829/0001-40	U.QUIMICA	0,6300
3769-9	MEDICAMENTOS DE AZ LTDA	09.676.256/0001-98	CIFARMA	0,6720
Item 167: 6587 Levotiroxina sódica 100 mg				
10147-8	S & R DISTRIBUIDORA LTDA.	04.889.315/0001-92	MERCK	0,1440
3769-9	MEDICAMENTOS DE AZ LTDA	09.676.256/0001-98	MERCK	0,1470
5014-8	FIORENZANO COMÉRCIO MEDICAMENTOS LTDA.	07.550.388/0001-43	MERCK	0,1500
Item 168: 6585 Levotiroxina sódica 25 mcg				
10147-8	S & R DISTRIBUIDORA LTDA.	04.889.315/0001-92	MERCK	0,1530
3769-9	MEDICAMENTOS DE AZ LTDA	09.676.256/0001-98	MERCK	0,1582
5014-8	FIORENZANO COMÉRCIO MEDICAMENTOS LTDA.	07.550.388/0001-43	MERCK	0,1600
Item 169: 6586 Levotiroxina sódica 50 mg				
1915-1	DIMASTER COMERCIO DE PRODUTOS HOSPITALARES LTDA	02.520.829/0001-40	MERCK	0,1540
3769-9	MEDICAMENTOS DE AZ LTDA	09.676.256/0001-98	MERCK	0,1652
Item 172: 7152 Losartana Potássica 50mg comprimido				
10147-8	S & R DISTRIBUIDORA LTDA.	04.889.315/0001-92	PRATI	0,0570
3769-9	MEDICAMENTOS DE AZ LTDA	09.676.256/0001-98	PRATI	0,0610
Item 179: 7092 Metildopa 250 mg comprimidos				
1915-1	DIMASTER COMERCIO DE PRODUTOS HOSPITALARES LTDA	02.520.829/0001-40	LABORIS	0,0900
3769-9	MEDICAMENTOS DE AZ LTDA	09.676.256/0001-98	TKS	0,0980
Item 180: 2586 Metildopa 500 mg				
3514-9	FERNAMED LTDA.	04.759.433/0001-86	LABORIS	0,1560
3769-9	MEDICAMENTOS DE AZ LTDA	09.676.256/0001-98	LABORIS	0,1638
Item 181: 7094 Metilfenidato 10 mg - comprimidos				
3514-9	FERNAMED LTDA.	04.759.433/0001-86	NOVARTIS	1,2300
5014-8	FIORENZANO COMÉRCIO MEDICAMENTOS LTDA.	07.550.388/0001-43	NOVARTIS	1,3000
Item 182: 829 Metoclopramida gotas 4 mg/mL, frasco com 10ml				
1915-1	DIMASTER COMERCIO DE PRODUTOS HOSPITALARES LTDA	02.520.829/0001-40	MARIOL	0,4200
3769-9	MEDICAMENTOS DE AZ LTDA	09.676.256/0001-98	NATIVITA	0,4480
Item 185: 6592 Metronidazol geléia vaginal 100 mg/g. 50 g				
10147-8	S & R DISTRIBUIDORA LTDA.	04.889.315/0001-92	TEUTO	1,4500
3769-9	MEDICAMENTOS DE AZ LTDA	09.676.256/0001-98	TEUTO	1,5862
Item 186: 836 Neomicina + bacitracina. pomada 10 g				

Município de Planalto - 2013

Itens com empate

Tomada de preços 4/2013

Fornecedor		CNPJ	Marca	Preço Unitário
1915-1	DIMASTER COMERCIO DE PRODUTOS HOSPITALARES LTDA	02.520.829/0001-40	PRATI	0,7600
3769-9	MEDICAMENTOS DE AZ LTDA	09.676.256/0001-98	PRATI	0,8260
Item 188: 839 Nimesulide 100 mg cp				
10147-8	S & R DISTRIBUIDORA LTDA.	04.889.315/0001-92	VITAPAN	0,0300
3769-9	MEDICAMENTOS DE AZ LTDA	09.676.256/0001-98	CIMED	0,0328
Item 189: 7095 Nimesulide gotas 50mg / ml frasco com 15 ml				
1915-1	DIMASTER COMERCIO DE PRODUTOS HOSPITALARES LTDA	02.520.829/0001-40	PRATI	0,6200
3769-9	MEDICAMENTOS DE AZ LTDA	09.676.256/0001-98	PRATI	0,6580
Item 208: 6594 Policresuleno + cloridrato de cinchocaína pomada 30 g + aplicadores				
10147-8	S & R DISTRIBUIDORA LTDA.	04.889.315/0001-92	MEDLEY	19,1700
5014-8	FIORENZANO COMÉRCIO MEDICAMENTOS LTDA.	07.550.388/0001-43	MEDLEY	19,9000
Item 211: 856 Prednisona 20 mg generico				
10147-8	S & R DISTRIBUIDORA LTDA.	04.889.315/0001-92	PRATI	0,0950
3769-9	MEDICAMENTOS DE AZ LTDA	09.676.256/0001-98	PRATI	0,0966
Item 214: 1563 Prometazina Inj. 50mg/ 2ml				
10147-8	S & R DISTRIBUIDORA LTDA.	04.889.315/0001-92	SANVAL	0,7040
3769-9	MEDICAMENTOS DE AZ LTDA	09.676.256/0001-98	SANVAL	0,7700
Item 216: 7104 Ranitidina injetável 25mg/ml 2ml				
3514-9	FERNAMED LTDA.	04.759.433/0001-86	TEUTO	0,5500
3769-9	MEDICAMENTOS DE AZ LTDA	09.676.256/0001-98	TEUTO	0,5880
Item 221: 8254 Sais de reidratação oral, pó para solução oral 27,9g				
3514-9	FERNAMED LTDA.	04.759.433/0001-86	NATULAB	0,3640
699-8	ANGEOMED-COM.PROD.MEDICOS HOSPITALARES	02.607.956/0001-81	PRATI	0,4000
3769-9	MEDICAMENTOS DE AZ LTDA	09.676.256/0001-98	PRATI	0,4000
Item 233: 4568 Succinato sódico de hidrocortisona 500mg injetável				
3514-9	FERNAMED LTDA.	04.759.433/0001-86	ARISTON	4,4200
3769-9	MEDICAMENTOS DE AZ LTDA	09.676.256/0001-98	ARISTON	4,7600
Item 234: 8255 Sulfadiazina de prata creme dermatólogico 10mg/g, 30g				
10147-8	S & R DISTRIBUIDORA LTDA.	04.889.315/0001-92	PRATI	2,5080
3769-9	MEDICAMENTOS DE AZ LTDA	09.676.256/0001-98	PRATI	2,5900
em 242: 873 Tetraciclina 500 mg				
10147-8	S & R DISTRIBUIDORA LTDA.	04.889.315/0001-92	PRATI	0,1240
3769-9	MEDICAMENTOS DE AZ LTDA	09.676.256/0001-98	PRATI	0,1260
Item 245: 2592 Tioridazina 50 mg				
2759-6	CENTERMEDI COMERCIO DE PRODUTOS HOSPITALARES	03.652.030/0001-70	UNIAO QUIMICA	0,4100
699-8	ANGEOMED-COM.PROD.MEDICOS HOSPITALARES	02.607.956/0001-81	UNIÃO QUIMICA	0,4480
Item 246: 2593 Varfarina Sódica 5 mg				
10147-8	S & R DISTRIBUIDORA LTDA.	04.889.315/0001-92	TEUTO	0,0960
3769-9	MEDICAMENTOS DE AZ LTDA	09.676.256/0001-98	TEUTO	0,1050
Item 248: 4521 Venlafaxina (cloridrato de) 75 mg				
3514-9	FERNAMED LTDA.	04.759.433/0001-86	RANBAXY	0,6230
699-8	ANGEOMED-COM.PROD.MEDICOS HOSPITALARES	02.607.956/0001-81	MEDLEY	0,6720
Item 066: 8282 frasco para dieta interal, transparente, 500ml, graduados dos dois				
1515-6	AMARILDO BASEGGIO CIA. LTDA.-DISPROBEL	82.291.311/0001-11	BIOSANI	0,7800
3500-9	ALVES E SARTOR LTDA.	07.724.523/0001-20	BIOBASE	0,7800
Item 100: 934 Scalp ASEPTO 21 G				
1515-6	AMARILDO BASEGGIO CIA. LTDA.-DISPROBEL	82.291.311/0001-11	SOLIDOR	0,1200
3500-9	ALVES E SARTOR LTDA.	07.724.523/0001-20	SOLIDOR	0,1200

Município de Planalto - 2013

Itens com empate

Tomada de preços 4/2013

Fornecedor		CNPJ	Marca	Preço Unitário
Item 101: 936 Scalp ASEPTO 23 G				
1515-6	AMARILDO BASEGGIO CIA. LTDA.-DISPROBEL	82.291.311/0001-11	SOLIDOR	0,1200
3500-9	ALVES E SARTOR LTDA.	07.724.523/0001-20	SOLIDOR	0,1200
Item 102: 935 Scalp ASEPTO 25 G				
1515-6	AMARILDO BASEGGIO CIA. LTDA.-DISPROBEL	82.291.311/0001-11	SOLIDOR	0,1200
3500-9	ALVES E SARTOR LTDA.	07.724.523/0001-20	SOLIDOR	0,1200
Item 103: 6615 Scalp asepto 27 G				
1515-6	AMARILDO BASEGGIO CIA. LTDA.-DISPROBEL	82.291.311/0001-11	SOLIDOR	0,1200
3500-9	ALVES E SARTOR LTDA.	07.724.523/0001-20	SOLIDOR	0,1200

Município de Planalto - 2013

Classificação por lote/itens deserto

Tomada de preços 4/2013

Produto	Status
Lote 001 - Lote 001	
Item 042: 3521 Carbamazepina CR 400 mg	DESERTO
Item 045: 4569 Carbonato de cálcio + vitamina D3 (600 mg cálcio/400 UI)	DESERTO
Item 062: 2573 Clobazam 10 mg	DESERTO
Item 105: 3526 Diltiazen (cloridrato) 120mg SR	DESERTO
Item 112: 4508 Divalproato de sódio 500 mg ER (liberaçao controlada)	DESERTO
Item 132: 8394 Fórmula infantil de partida para lactentes de 0-6 meses com	DESERTO
Item 133: 8395 Fórmula infantil de seguimento para lactentes de 6-12 meses com	DESERTO
Item 147: 3531 Heparina sódica solução injetável subcutânea 5000 UI/ 0,25ml, 0,25 ml	DESERTO
Item 174: 6588 Maleato de metilergometrina 0,2mg/ml, SC/EV/IM, ampola 1 ml	DESERTO
Item 183: 830 Metoclopramida injet. 10mg/2 ml , amp. 2ml	DESERTO
Item 199: 7098 Omeprazol sódico 40 mg	DESERTO
Item 232: 4543 Succinato de Metoprolol 50 mg (liberação controlada)	DESERTO
Item 243: 872 Tetraciclina cápsula 250 mg	DESERTO
Item 250: 7113 Vitamina A 50000 UI + Vitamina D 10000 UI gotas 10 ml	DESERTO
Lote 002 - Lote 002	
Item 008: 7480 Alimento em pó, fórmula infantil especial,	DESERTO
Item 055: 8290 Fórmula infantil isenta de lactose para lactentes de 0 a 12 meses,	DESERTO
Item 056: 7482 Fórmula infantil isenta de lactose,	DESERTO
Item 070: 8287 gelo reutilizável rigido com gel a base de polimero	DESERTO
Item 071: 8285 gelo reutilizável rigido com gel a base de polimero acrilico	DESERTO
Item 072: 8286 gelo reutilizável rigido com gel a base de polimero acrilico,	DESERTO
Item 081: 921 Lidocaina 2% c/ vaso c/ 20 mL	DESERTO
Item 097: 8283 protetor descartável para estetóscopio em látex, caixa com 2 unidades	DESERTO
Item 126: 952 Vaselina sólida 500 g	DESERTO

Qtde. itens desertos : 023

Município de Planalto - 2013

Classificação por Fornecedor

Tomada de preços 4/2013

Item	Produto/Serviço	UN.	Quantidade	Status	Marca	Preço Unitário	Preço Total	Sel
Fornecedor: 3500-9 ALVES E SARTOR LTDA.			**CNPJ: 07.724.523/0001-20**		**Telefone: 45-3222.2376**	**Status: Habilitado**	15.924,91	
Lote 002 - Lote 002							15.924,91	
006	6605 Álcool gel 70% 1000ml	FR	20,00	Habilitado	RICIE	5,80	116,00	*
013	3553 Anest. lidocaína sem vaso A 2% c/50 tb	CX	20,00	Habilitado	CRISTALIA	23,80	476,00	*
016	2597 Atadura de Crepe 15 cm 13 fios	UN	600,00	Habilitado	ORTHOCREM	0,43	258,00	*
020	5503 Cabo de bisturi INOX nº 4	UN	5,00	Habilitado	ABC	4,02	20,10	*
021	5504 Cabo de bisturi INOX nº 7	UN	5,00	Habilitado	ABC	4,02	20,10	*
025	2598 Catéter nasal tipo óculos, tamanho único , es	UN	300,00	Habilitado	MEDSONDA	0,68	204,00	*
040	899 Extensão p/ oxigenio silicone metro	M	50,00	Habilitado	KINNER	6,51	325,50	*
041	900 Filme Raio X = 18 X 24 verde c/100	CX	12,00	Habilitado	FUJI FILM	68,34	820,08	*
042	902 Filme Raio X = 24 X 30 verde c/100	CX	12,00	Habilitado	FUJI FILM	113,90	1.366,80	*
044	2604 Filme Raio X = 35x35 verde c/100	CX	12,00	Habilitado	FUJI FILM	193,79	2.325,48	*
045	2605 Filme Raio X 35 x 43 verde c/100	CX	12,00	Habilitado	FUJI FILM	238,10	2.857,20	*
069	7497 Gel para ultrassonografia incolor, galão com	GL	3,00	Habilitado	CAITHEC	18,20	54,60	*
073	7498 Glicerina 1000 ml	FR	15,00	Habilitado	RICIE	9,14	137,10	*
074	3583 Inalador/nebulizador acompanha micronebulizad	UN	10,00	Habilitado	NS	7,15	71,50	*
075	5511 Indicador biológico geogacillus stearothermop	CX	10,00	Habilitado	CLEAN TEST	54,10	541,00	*
079	957 Lâmpada para aparelho infra-vermelho de mesa	UN	2,00	Habilitado	PHILLIPS	73,80	147,60	*
083	922 Luva para toque c/ 100	PC	60,00	Habilitado	LUPLATEX	5,60	336,00	*
093	7155 Papel para ultrasson 110mm x 18m type V	RO	50,00	Habilitado	DURICO	60,20	3.010,00	*
094	3587 Pêra para aparelho de pressão	UN	10,00	Habilitado	TAYLOR	4,13	41,30	*
099	3589 Sabonete líquido antisséptico, 800 ml refil	UN	50,00	Habilitado	RIOQUIMICA	8,87	443,50	*
101	936 Scalp ASEPTO 23 G	UN	700,00	Habilitado	SOLIDOR	0,12	84,00	*
103	6615 Scalp asepto 27 G	UN	100,00	Habilitado	SOLIDOR	0,12	12,00	*
104	965 Seringa carpule inox dobravel.	UN	10,00	Habilitado	COOPERFLEX	20,28	202,80	*
121	948 Termômetro clinico prismático c/ estojo prote	UN	30,00	Habilitado	PREMIUM	3,15	94,50	*
123	8288 umidificador frasco 250ml para ar comprimido	FR	35,00	Habilitado	UNITEC	9,70	339,50	*
124	6621 Válvula reguladora para cilindro de oxigênio	UN	8,00	Habilitado	UNITEC	161,00	1.288,00	*
125	951 Vaselina líquida 1000 mL	FR	25,00	Habilitado	RICIE	13,29	332,25	*
Fornecedor: 1515-6 AMARILDO BASEGGIO CIA. LTDA.-DISPROBEL			**CNPJ: 82.291.311/0001-11**		**Telefone: 46-3524-2405**	**Status: Habilitado**	27.744,12	
Lote 001 - Lote 001							2.749,00	
225	5429 soro fisiológico 250 ml, sistema fechado	FR	600,00	Habilitado	FRESENIUS	1,43	858,00	*
228	6599 Soro glicosado 5% 250ml, sistema fechado	FR	300,00	Habilitado	FRESENIUS	1,45	435,00	*
229	867 Soro glicosado 5% 500 mL, sistema fechado	FR	800,00	Habilitado	FRESENIUS	1,82	1.456,00	*
Lote 002 - Lote 002							24.995,12	
001	879 Abaixador de língua de madeira pcte c/100 uni	PC	50,00	Habilitado	ESTILO	2,18	109,00	*
003	7483 Agulha 25 x 7 cx com 100 un	CX	20,00	Habilitado	EMBRAMAC	3,36	67,20	*
004	7145 Agulha 25 x 8 cx com 100 un	CX	20,00	Habilitado	EMBRAMAC	3,36	67,20	*
005	6606 Álcool etílico 70% 1 litro	FR	200,00	Habilitado	MEGA QUIMICA	2,96	592,00	*
007	884 Algodão hidrófilo rolo c/ 500 g	UN	40,00	Habilitado	SOFT COTTON	7,48	299,20	*
010	3550 Almotolia transparente 250ml, bico reto	UN	20,00	Habilitado	J PROLAB	1,29	25,80	*
011	3551 Almotolia transparente 500ml, bico reto	UN	20,00	Habilitado	J PROLAB	1,42	28,40	*
014	5509 Aparelho de pressão adulto cinza naylon velcr	UN	6,00	Habilitado	WELCH ALLEN	428,00	2.568,00	*
017	3556 Bolsa coletora de urina sistema fechado 2 li	UN	50,00	Habilitado	STARMED	2,08	104,00	*
018	2608 Bota de unna flexível pronto uso 10,1 m de co	RO	60,00	Habilitado	CASEX	28,50	1.710,00	*
019	5502 Braçadeira c/ manga. fecho metal adulto 2L	UN	5,00	Habilitado	SOLIDOR	18,50	92,50	*
022	3557 catéter intravenoso periférico teflon 20 g	UN	60,00	Habilitado	SOLIDOR	0,48	28,80	*
023	3558 catéter intravenoso periférico teflon 22 g	UN	60,00	Habilitado	SOLIDOR	0,48	28,80	*
024	3559 catéter intravenoso periférico teflon 24 g	UN	60,00	Habilitado	SOLIDOR	0,52	31,20	*
026	2601 Colar Cervical rígido para resgate em PVC tam	UN	10,00	Habilitado	POLAR FIX	17,20	172,00	*
027	2600 Colar Cervical rígido para resgate em PVC tam	UN	10,00	Habilitado	POLAR FIX	17,20	172,00	*
028	2599 Colar Cervical rígido para resgate PVC tam P	UN	10,00	Habilitado	POLAR FIX	17,20	172,00	*
031	893 Compressa de gaze 7,5x7,5 13 fios c/500 unid	PC	300,00	Habilitado	MEDPLUSS	7,98	2.394,00	*
032	7487 Equipo macrogotas para alimentação enteral, d	UN	200,00	Habilitado	BIOSANI	0,86	172,00	*
033	895 Equipo macrogotas rol. Flash-Ball	UN	1.000,00	Habilitado	RMDESC	0,52	520,00	*
034	7488 Esparadrapo impermeável 10 cm/4,5 cm com capa	RO	50,00	Habilitado	MISSNER	4,75	237,50	*

Município de Planalto - 2013

Classificação por Fornecedor

Tomada de preços 4/2013

Item	Produto/Serviço	UN.	Quantidade	Status	Marca	Preço Unitário	Preço Total	Sel
035	3576 Espéculo vaginal descartável lubrificado esté	UN	250,00	Habilitado	GYNUS	0,79	197,50	*
036	898 Espéculo vaginal lubrificado estéril grau cir	UN	700,00	Habilitado	GYNUS	0,72	504,00	*
037	8279 estensor intermediário estéril de 2 ou 4 vias	UN	150,00	Habilitado	SOLIDOR	0,54	81,00	*
038	896 Estetoscopio adulto duo Sonic Bd	UN	10,00	Habilitado		8,90	89,00	*
039	8278 extensão 1,2 m com máscara para umidificador	UN	20,00	Habilitado	DARU	5,25	105,00	*
043	901 Filme Raio X = 30 X 40 verde c/100	CX	12,00	Habilitado	IBF	2,10	25,20	*
046	903 Fio catgut cromado 2-0 30 mm agulhado caixa	CX	2,00	Habilitado	TECHNOFIO	59,80	119,60	*
047	904 Fio catgut simples 2-0 30 mm agulhado caixa	CX	2,00	Habilitado	TECHNOFIO	59,80	119,60	*
048	905 Fio catgut simples 4-0 30 mm agulhado caixa c	CX	2,00	Habilitado	TECHNOFIO	59,80	119,60	*
049	3578 Fio mononylon 2-0 agulhado caixa c/24	CX	6,00	Habilitado	PROCARE	14,80	88,80	*
050	907 Fio mononylon 3-0 agulhado caixa c/ 24	CX	6,00	Habilitado	PROCARE	14,80	88,80	*
051	908 Fio mononylon 4-0 agulhado c/20	CX	6,00	Habilitado	PROCARE	14,80	88,80	*
054	1226 Fixador 40 lts Processadora RAIO X	GL	12,00	Habilitado	IBF	108,00	1.296,00	*
057	7489 Fralda descartável geriátrica G	UN	1.000,00	Habilitado	MARDAN	0,78	780,00	*
058	7490 Fralda descartável geriátrica M	UN	1.000,00	Habilitado	MARDAN	0,78	780,00	*
059	7491 Fralda descartável geriátrica P	UN	1.000,00	Habilitado	MARDEN	0,78	780,00	*
066	8282 frasco para dieta interal, transparente, 500m	UN	250,00	Habilitado	BIOSANI	0,78	195,00	*
077	917 Lâmina de bisturi nº 21 estéril inóx embalage	CX	4,00	Habilitado	SOLIDOR	14,80	59,20	*
078	915 Lâmina de bisturi nº 23 estéril inóx embalage	CX	4,00	Habilitado	SOLIDOR	14,80	59,20	*
084	923 Luvas de procedimento látex não estéril taman	CX	40,00	Habilitado	EMBRAMAC	11,88	475,20	*
085	924 Luvas de procedimento látex não estéril taman	CX	80,00	Habilitado	EMBRAMAC	11,88	950,40	*
086	925 Luvas de procedimento látex não estéril taman	CX	80,00	Habilitado	EMBRAMAC	11,88	950,40	*
087	926 Luvas de procedimento látex não estéril taman	CX	100,00	Habilitado	EMBRAMAC	11,88	1.188,00	*
088	3584 Manômetro aneróide p/aparelho de pressão	UN	6,00	Habilitado	SOLIDOR	45,00	270,00	*
089	6614 Microlanceta estéril cx c/ 100 unidades	CX	20,00	Habilitado	PREMIUN	3,98	79,60	*
090	3585 Papel grau cirúrgico 12 cm/100 metros	RL	6,00	Habilitado	ESTERILCARE	33,74	202,44	*
091	2607 Papel grau cirúrgico 10 cm 100m	RO	8,00	Habilitado	ESTERILCARE	28,58	228,64	*
092	2606 Papel grau cirúrgico 15 cm 100m	RO	6,00	Habilitado	ESTERILCARE	42,29	253,74	*
095	7504 Povedine tópico 1 litro	FR	60,00	Habilitado	RIOQUIMICA	13,90	834,00	*
100	934 Scalp ASEPTO 21 G	UN	500,00	Habilitado	SOLIDOR	0,12	60,00	*
102	935 Scalp ASEPTO 25 G	UN	350,00	Habilitado	SOLIDOR	0,12	42,00	*
106	939 Seringa desc. de 10 mL c/ ag. 25x7	UN	800,00	Habilitado	EMBRAMAC	0,24	192,00	*
107	941 Seringa desc. de 3 mL c/ ag 25x7	UN	1.600,00	Habilitado	EMBRAMAC	0,15	240,00	*
108	942 Seringa desc. de 5 mL c/ ag. 25x7	UN	2.000,00	Habilitado	EMBRAMAC	0,16	320,00	*
109	940 Seringa descartavel. de 20 mL com agulha. 25x	UN	800,00	Habilitado	EMBRAMAC	0,32	256,00	*
113	3590 Sonda folley siliconada 2v 30cc nº16	UN	20,00	Habilitado	SOLIDOR	1,49	29,80	*
115	6617 Sonda uretral ou de alívio estéril nº10	UN	1.500,00	Habilitado	BIOSANI	0,34	510,00	*
116	6618 Sonda uretral ou de alívio estéril nº12	UN	1.500,00	Habilitado	BIOSANI	0,36	540,00	*
117	6619 Sonda uretral ou de alívio estéril nº14	UN	1.500,00	Habilitado	BIOSANI	0,39	585,00	*
118	6620 Sonda uretral ou de alívio estéril nº16	UN	1.500,00	Habilitado	BIOSANI	0,42	630,00	*
119	6616 Sonda uretral ou de alívio estéril nº8	UN	1.500,00	Habilitado	BIOSANI	0,33	495,00	*
120	8284 tala para imobilização em resgate, confeccion	FR	10,00	Habilitado	FIBRA	49,50	495,00	*

Fornecedor: 699-8 ANGEOMED-COM.PROD.MEDICOS HOSPITALARES **CNPJ: 02.607.956/0001-81** **Telefone: (46)3523-5454** **Status: Habilitado** 17.835,50

Lote 001 - Lote 001 17.835,50

046	2570 Carbonato de lítio 300 mg	CO	4.000,00	Habilitado	HIPOLABOR	0,112	448,00	*
060	4503 Citalopram 20 mg	CO	8.000,00	Habilitado	ZYDUS	0,14	1.120,00	*
063	2574 Clomipramina 25 mg	CO	8.000,00	Habilitado	GERMED	0,63	5.040,00	*
064	7513 Clonazepam cp 2 mg	UN	15.000,00	Habilitado	GERMED	0,098	1.470,00	*
065	7514 Clonazepam gotas 2,5 mg/ml	FR	350,00	Habilitado	HIPOLABOR	1,68	588,00	*
081	4553 clorpromazina gotas 40 mg/ml, 20 ml	FR	150,00	Habilitado	UCI FARMA	4,90	735,00	*
098	788 Diazepan 10 mg	CO	20.000,00	Habilitado	SANTISA	0,0364	728,00	*
121	8247 Fenitoína injetável 50mg/ml	CO	50,00	Habilitado	HIPOLABOR	0,49	24,50	*
122	800 Fenobarbital 100 mg	CO	6.000,00	Habilitado	NEO QUIMICA	0,049	294,00	*
129	2594 Flunitrazepan 1mg comp.	CO	1.500,00	Habilitado	E.M.S	0,21	315,00	*
138	7071 Gabapentina 300 mg - comprido	CO	1.500,00	Habilitado	E.M.S	0,462	693,00	*
205	849 Paroxetina 20 mg capsula ou comp.	CO	30.000,00	Habilitado	ZYDUS	0,18	5.400,00	*

Município de Planalto - 2013

Classificação por Fornecedor

Tomada de preços 4/2013

Item	Produto/Serviço	UN.	Quantidade	Status	Marca	Preço Unitário	Preço Total	Sel
247	5529 venlafaxina (cloridrato de) 150 mg	CP	2.000,00	Habilitado	MEDLEY	0,49	980,00	*
Fornecedor: 2759-6 CENTERMEDI COMERCIO DE PRODUTOS HOSPITALARES			**CNPJ: 03.652.030/0001-70**		**Telefone: 54 3523-2700**	**Status: Habilitado**	14.833,40	
Lote 001 - Lote 001							14.833,40	
005	742 Acido valpróico 250 Mg	CO	3.000,00	Habilitado	BIOLAB	0,26	780,00	*
011	7038 Alendronato de Sódio 70 mg	CO	500,00	Habilitado	DELTA	0,359	179,50	*
021	3514 Azitromicina 500 mg	CO	600,00	Habilitado	PRATI D.	0,358	214,80	*
022	3515 Azitromicina pó susp.oral 40 mg/ml= fr:c/600m	FR	150,00	Habilitado	PHARLAB	2,28	342,00	*
024	756 Benzil penicilina benzatina 1.200.000 Ui + di	AM	200,00	Habilitado	TEUTO	0,60	120,00	*
025	757 Benzil penicilina benzatina 600.000 Ui+ dilue	AM	200,00	Habilitado	TEUTO	0,698	139,60	*
032	759 Bromazepam 3 mg	CO	20.000,00	Habilitado	TEUTO	0,042	840,00	*
036	8355 Bromidrato de fenoterol 5mg/ml, solução para	FR	200,00	Habilitado	PRATI D.	1,49	298,00	*
044	763 Carbocisteina xarope infantil frasco 100 mL	FR	800,00	Habilitado	PRATI D.	1,25	1.000,00	*
068	6574 Cloreto de sódio 9mg/ml + cl. de benzalcônico	FR	1.500,00	Habilitado	MARIOL	0,549	823,50	*
092	784 Dexametasona elixir 0,5 mg/ml 5 mL 120 ml	FR	800,00	Habilitado	PRATI D.	0,99	792,00	*
095	786 Dexclorfeniramina sol. oral 2 mg/5 mL 100 mL	FR	500,00	Habilitado	TEUTO	0,88	440,00	*
111	4507 Dipropionato de betametasona + fosfato. dissó	AM	1.500,00	Habilitado	PHARLAB	1,49	2.235,00	*
134	6581 Fosfato de codeína 30 mg	CO	2.000,00	Habilitado	CRISTALIA	0,888	1.776,00	*
135	8250 Fosfato sódico de prednisolona solução oral 3	FR	100,00	Habilitado	PRATI D.	2,38	238,00	*
160	8253 Ivermectina 6 mg	CO	500,00	Habilitado	VITAPAN	0,23	115,00	*
171	3538 Loratadina xarope 1mg/ml, 100ml	FR	200,00	Habilitado	PRATI D.	1,35	270,00	*
194	843 Nitrofurantoína 100 mg	CO	2.000,00	Habilitado	TEUTO	0,11	220,00	*
204	848 Paracetamol 500 mg	CO	60.000,00	Habilitado	PRATI D.	0,038	2.280,00	*
235	6601 Sulfametaxazol + trimetropima 400mg/80 mg cp	CO	5.000,00	Habilitado	PRATI D.	0,038	190,00	*
237	6602 Sulfato de salbutamol aerossol 120 mcg/dose c	FR	100,00	Habilitado	TEUTO	3,10	310,00	*
245	2592 Tioridazina 50 mg	CO	3.000,00	Habilitado	UNIAO QUIMICA	0,41	1.230,00	*
Fornecedor: 1915-1 DIMASTER COMERCIO DE PRODUTOS HOSPITALARES LTDA			**CNPJ: 02.520.829/0001-40**		**Telefone: 54-35236-2600**	**Status: Habilitado**	37.060,50	
Lote 001 - Lote 001							37.060,50	
006	1560 Acido valproico 500mg	CO	3.000,00	Habilitado	BIOLAB	0,69	2.070,00	*
007	8236 Acido valpróico suspensão 250mg	FR	100,00	Habilitado	PRATI	2,25	225,00	*
016	7039 Amitriptilina 25 mg comp.	CO	25.000,00	Habilitado	TEUTO	0,087	2.175,00	*
017	4589 Amoxicilina + clav. de potássio cp 500/125 mg	CO	1.000,00	Habilitado	GLAXO	0,68	680,00	*
041	7146 Carbamazepina 200 mg	CO	10.000,00	Habilitado	SANVAL	0,09	900,00	*
051	765 Cefalexina cápsula ou comp. c/ 500 mg	UN	5.000,00	Habilitado	TEUTO	0,119	595,00	*
052	766 Cefalexina susp. oral 250 mg/5ml frasco 60 mL	FR	200,00	Habilitado	TEUTO	1,89	378,00	*
054	5424 Ceftriaxona dissódica 1g IV, ampola + diluent	AM	500,00	Habilitado	TEUTO	1,28	640,00	*
058	770 Cimetidina 200 mg	CO	5.000,00	Habilitado	PRATI	0,045	225,00	*
059	771 Cinarizina 75 mg	CO	20.000,00	Habilitado	HYPERMARCAS	0,129	2.580,00	*
069	775 Cloridrato de amiodarona 200 mg	CO	10.000,00	Habilitado	GEOLAB	0,22	2.200,00	*
070	7515 Cloridrato de bupropiona 150 mg	CO	5.000,00	Habilitado	E M S	0,65	3.250,00	*
074	828 Cloridrato de metoclopramida 10 mg	CO	12.000,00	Habilitado	HIPOLABOR	0,039	468,00	*
113	7060 Enalabril 10mg - comprimido	CO	40.000,00	Habilitado	CIMED	0,042	1.680,00	*
114	7520 Enalabril 20 mg	CO	80.000,00	Habilitado	CIMED	0,048	3.840,00	*
120	7066 Fenitoina 100 mg	CO	3.000,00	Habilitado	TEUTO	0,059	177,00	*
130	803 Fluoxetina 20 mg cp	CO	30.000,00	Habilitado	TEUTO	0,09	2.700,00	*
142	811 Haloperidol 5 mg	CO	3.000,00	Habilitado	U.QUIMICA	0,067	201,00	*
152	814 Hioscina composta 10 mg	CO	20.000,00	Habilitado	PRATI	0,128	2.560,00	*
157	821 Ibuprofeno gotas 50 mg/ml gotas 30 mL	FR	550,00	Habilitado	NATULAB	0,75	412,50	*
158	824 Imipramina 25 mg cp	CO	20.000,00	Habilitado	UCI	0,049	980,00	*
161	4576 Lactulose sol. oral 667 mg/ml 120ml	FR	250,00	Habilitado	E M S	7,98	1.995,00	*
165	7084 Levodopa + Carbidopa 250/25 - comprimido	CO	1.000,00	Habilitado	TEUTO	0,28	280,00	*
166	6584 Levonorgestrel + etinilestradiol 0,15mg/0,03m	CT	1.500,00	Habilitado	U.QUIMICA	0,63	945,00	*
169	6586 Levotiroxina sódica 50 mg	CO	5.000,00	Habilitado	MERCK	0,154	770,00	*
179	7092 Metildopa 250 mg comprimidos	CO	15.000,00	Habilitado	LABORIS	0,09	1.350,00	*
182	829 Metoclopramida gotas 4 mg/mL, frasco com 10ml	FR	500,00	Habilitado	MARIOL	0,42	210,00	*
186	836 Neomicina + bacitracina. pomada 10 g	TB	1.300,00	Habilitado	PRATI	0,76	988,00	*

Item	Produto/Serviço	UN.	Quantidade	Status	Marca	Preço Unitário	Preço Total	Sel
189	7095 Nimesulide gotas 50mg / ml frasco com 15 ml	FR	500,00	Habilitado	PRATI	0,62	310,00	*
223	862 Sinvastatina 20 mg	CO	20.000,00	Habilitado	LABORIS	0,054	1.080,00	*
249	874 Verapamil 80 mg	CO	4.000,00	Habilitado	SANVAL	0,049	196,00	*
Fornecedor: 3514-9 FERNAMED LTDA.			**CNPJ: 04.759.433/0001-86**	**Telefone: 45 3222-9489**	**Status: Habilitado**		36.644,40	
Lote 001 - Lote 001							36.644,40	
001	753 AAS 100 mg	CO	20.000,00	Habilitado	IMEC	0,01	200,00	*
002	754 AAS 500 mg	CO	5.000,00	Habilitado	BALM LABOR	0,031	155,00	*
003	8234 Aciclovir 200mg	CO	1.500,00	Habilitado	PRATI DONADUZZI	0,074	111,00	*
012	7507 Ambroxol xarope adulto 30 mg, 100 ml	FR	1.000,00	Habilitado	HIPOLABOR	0,90	900,00	*
013	747 Ambroxol xarope pediátrico 100 mL	FR	1.000,00	Habilitado	HIPOLABOR	0,90	900,00	*
015	749 Aminofilina injetável 24 mg 10 mL IM/EV	AM	150,00	Habilitado	FARMACE	0,572	85,80	*
026	7100 Benzilpenicilina procaína 300.000 UI + Benzil	UN	300,00	Habilitado	ARISTON	0,637	191,10	*
029	2567 Biperideno 2 mg	CO	5.000,00	Habilitado	CRISTALIA	0,091	455,00	*
038	4499 Bromoprida gotas 4 mg/ml, frasco com 20 ml	FR	1.000,00	Habilitado	PRATI DONADUZZI	0,845	845,00	*
043	761 Carbamazepina suspensão 2% frasco 100 mL	FR	200,00	Habilitado	MEDLEY	3,77	754,00	*
047	7532 Carbosisteina xarope adulto 100 ml	FR	1.000,00	Habilitado	NATULAB	1,43	1.430,00	*
048	8240 Carvedilol 12,5 mg	CO	1.500,00	Habilitado	TORRENT	0,10	150,00	*
049	4536 Carvedilol 3,125 mg	CO	3.000,00	Habilitado	TORRENT	0,08	240,00	*
050	4537 Carvedilol 6,25 mg	CO	3.000,00	Habilitado	TORRENT	0,09	270,00	*
053	6572 Ceftriaxona dissódica 1g IM, ampola + diluent	UN	1.000,00	Habilitado	TEUTO	1,56	1.560,00	*
055	767 Cetoconazol 200 mg	CO	4.000,00	Habilitado	PRATI DONADUZZI	0,081	324,00	*
067	3524 Cloreto de patássio sol.injetável a 19,1%,10m	AM	50,00	Habilitado	ISOFARMA	0,154	7,70	*
077	860 Cloridrato de ranitidina 150 mg	CO	8.000,00	Habilitado	NATULAB	0,049	392,00	*
078	6576 Cloridrato de tetracaina 1% + clor. de fenile	FR	20,00	Habilitado	ALLERGAN	7,24	144,80	*
079	2575 Clorpromazina 100 mg	CO	4.000,00	Habilitado	CRISTALIA	0,134	536,00	*
080	6577 Clorpromazina 25 mg	CO	2.000,00	Habilitado	CRISTALIA	0,18	360,00	*
082	2576 Clorpromazina injetável 25 mg ampola 5 ml	AM	100,00	Habilitado	UNIAO QUIMICA	0,884	88,40	*
083	7051 Colagenase + Cloranfenicol cr 30 gr	TB	50,00	Habilitado	CRISTALIA	12,09	604,50	*
089	8245 Deslanósido ampola 0,2mg/ml, 2ml	AM	15,00	Habilitado	UNIAO QUIMICA	1,17	17,55	*
091	783 Dexametasona creme 0,1%, 10g	TB	1.000,00	Habilitado	MULTILAB	0,507	507,00	*
096	8246 Diazepam 5mg	CO	5.000,00	Habilitado	SANTISA	0,033	165,00	*
097	787 Diazepam injetável 5mg/ml 2 mL	AM	50,00	Habilitado	TEUTO	0,415	20,75	*
109	796 Dipirona injetável 500 mg/ml, 2 ml	AM	500,00	Habilitado	TEUTO	0,574	287,00	*
115	7118 Enoxaparina Sódica 40mg/0,8ml	AM	30,00	Habilitado	BLAUSIEGEL	9,36	280,80	*
116	7061 Enoxaparina Sódica 80mg/0,8ml	AM	30,00	Habilitado	ASPEN	19,66	589,80	*
123	801 Fenobarbital 40 mg/ml solução oral 20ml	FR	50,00	Habilitado	CRISTALIA	1,82	91,00	*
124	8257 fenobarbital injatável	AM	30,00	Habilitado	UNIAO QUIMICA	1,10	33,00	*
131	4510 Fluoxetina 20 mg/ml frasco com 20 ml	FR	60,00	Habilitado	MEDLEY	7,00	420,00	*
137	805 Furosemida injetável 40 mg ,2 ml	AM	100,00	Habilitado	TEUTO	0,45	45,00	*
139	808 Gentamicina 80 mg	AM	200,00	Habilitado	HIPOLABOR	0,26	52,00	*
141	809 Glicose hipertônica 50% 10 ml	AM	300,00	Habilitado	ISOFARMA	0,15	45,00	*
143	8251 Haloperidol decanoato 50mg/ml, ampola 1 ml	CO	50,00	Habilitado	UNIAO QUIMICA	4,60	230,00	*
144	4554 Haloperidol gotas, 2mg/ml, 20ml genérico	FR	60,00	Habilitado	UNIAO QUIMICA	2,86	171,60	*
145	810 Haloperidol injetável 5 mg/ml - 1ml	AM	100,00	Habilitado	TEUTO	0,48	48,00	*
146	819 Halopiredol 1 mg	CO	3.600,00	Habilitado	CRISTALIA	0,091	327,60	*
151	815 Hioscina composta 4/500 mg/ml ampola 5 ml	AM	200,00	Habilitado	HIPOLABOR	0,715	143,00	*
159	8252 itraconazol 100mg	CO	1.500,00	Habilitado	PRATI DONADUZZI	0,39	585,00	*
175	6589 Manitol 20% solução injetável 250 ml sistema	FR	150,00	Habilitado	FARMACE	3,75	562,50	*
176	7089 Meloxicam cp 15 mg	CO	15.000,00	Habilitado	PRATI DONADUZZI	0,057	855,00	*
180	2586 Metildopa 500 mg	CO	25.000,00	Habilitado	LABORIS	0,156	3.900,00	*
187	837 Nifedipina 20 mg Retard	CO	30.000,00	Habilitado	LABORIS	0,055	1.650,00	*
195	928 Nitrofurazona creme 500g	PT	60,00	Habilitado	PRATI DONADUZZI	6,06	363,60	*
196	844 Norfloxacino 400 mg	CO	4.500,00	Habilitado	MULTILAB	0,13	585,00	*
197	835 Nortriptilina 25 mg	CO	6.000,00	Habilitado	RANBAXY	0,217	1.302,00	*
200	7117 Oxcarbazepina 300 mg comprimido	CO	5.000,00	Habilitado	RANBAXY	0,39	1.950,00	*
203	847 Paracetamol 200 mg /ml c/ 15 ml	FR	1.500,00	Habilitado	NATULAB	0,481	721,50	*

Item		Produto/Serviço	UN.	Quantidade	Status	Marca	Preço Unitário	Preço Total	Sel
207	3545	piroxican 20 mg	CO	8.000,00	Habilitado	PRATI DONADUZZI	0,07	560,00	*
216	7104	Ranitidina injetável 25mg/ml 2ml	AM	400,00	Habilitado	TEUTO	0,55	220,00	*
218	6597	Risperidona 1 mg	CO	7.000,00	Habilitado	TORRENT	0,069	483,00	*
219	4555	Risperidona 2 mg	CO	12.000,00	Habilitado	TORRENT	0,085	1.020,00	*
220	6598	Risperidona sol oral 1mg/ml, frasco 30ml	FR	60,00	Habilitado	PRATI DONADUZZI	27,56	1.653,60	*
221	8254	Sais de reidratação oral, pó para solução ora	UN	200,00	Habilitado	NATULAB	0,364	72,80	*
222	870	Sertralina, cloridrato 50 mg	CO	35.000,00	Habilitado	TORRENT	0,129	4.515,00	*
233	4568	Succinato sódico de hidrocortisona 500mg inje	AM	50,00	Habilitado	ARISTON	4,42	221,00	*
248	4521	Venlafaxina (cloridrato de) 75 mg	CO	2.000,00	Habilitado	RANBAXY	0,623	1.246,00	*
Fornecedor: 5014-8 FIORENZANO COMÉRCIO MEDICAMENTOS LTDA.				**CNPJ: 07.550.388/0001-43**		**Telefone: 46 3524-0582**	**Status: Habilitado**	59.079,43	
Lote 001 - Lote 001								50.012,43	
030	3516	Bisacodil 5 mg	CO	4.000,00	Habilitado	uniao quimica	0,11	440,00	*
033	3519	Brometo de ipratrópio + bromidrato de fenote	FR	15,00	Habilitado	boehringer	9,97	149,55	*
035	8238	Brometo de tiotropio 2,5mcg/dose c/60 doses (	CX	20,00	Habilitado	BOEHRINGER	204,51	4.090,20	*
039	8239	Budesonida spray nasal 32mcg	FR	250,00	Habilitado	BIOSSINTETICA	13,22	3.305,00	*
057	2572	Cilostazol 100 mg	CO	1.500,00	Habilitado	EUROFARMA	0,40	600,00	*
084	8241	Colirio acetato de fluormetolona 0,1% suspens	FR	26,00	Habilitado	LATINOFARMA	17,17	446,42	*
085	8242	Colírio carmelose sódica 5mg/ml, solução oftá	FR	12,00	Habilitado	UNIAO QUIMICA	16,23	194,76	*
086	8357	colirio de hipromelose 0,3% + dextrano 0,1%,	FR	50,00	Habilitado	LATINOFARMA	10,68	534,00	*
087	7053	colirio de Hipromelose 0,5% - 10 ml	FR	100,00	Habilitado	ALLERGAN	6,92	692,00	*
088	7054	Colirio Maleato de timolol 0,3% - 10ml	FR	50,00	Habilitado	TEUTO	14,98	749,00	*
090	7056	Desogestrel 75 mg caixa com 28	CX	30,00	Habilitado	ORGANON	24,18	725,40	*
119	7064	Estrogênio Conjugado 0,625 mg - cartela com 2	CT	35,00	Habilitado	WYETH	25,08	877,80	*
125	802	Fenoterol (bromidrato) 5 mg/mL 20 mL	FR	500,00	Habilitado	EMS	1,39	695,00	*
162	7082	Levodopa + Benserazida 100/25 HBS - COMP	CO	1.000,00	Habilitado	ROCHE	1,34	1.340,00	*
163	7083	Levodopa + Benserazida 200/50 - comprimido	CO	1.200,00	Habilitado	ROCHE	1,79	2.148,00	*
164	7081	Levodopa + Beserazida 100/25 comp. Disp.	CO	900,00	Habilitado	ROCHE	1,34	1.206,00	*
167	6587	Levotiroxina sódica 100 mg	CO	5.000,00	Habilitado	MERCK	0,143	715,00	*
168	6585	Levotiroxina sódica 25 mcg	CO	5.000,00	Habilitado	MERCK	0,152	760,00	*
173	5499	Maleato de metilergometrina 0,125 mg	FR	720,00	Habilitado	NOVARTIS	0,44	316,80	*
181	7094	Metilfenidato 10 mg - comprimidos	CO	7.000,00	Habilitado	NOVARTIS	1,22	8.540,00	*
198	7099	Odansetrona 4 mg - comprimido	CO	1.000,00	Habilitado	BIOLAB	1,98	1.980,00	*
208	6594	Policresuleno + cloridrato de cinchocaína pom	TB	100,00	Habilitado	MEDLEY	19,16	1.916,00	*
209	858	Policresuleno 36%, frasco c/ 12 ml	FR	20,00	Habilitado	NYCOMED	13,69	273,80	*
215	851	Propatilnitrato 10 mg	CO	25.000,00	Habilitado	FARMOQUIMICA	0,27	6.750,00	*
230	4544	Succinato de Metoprolol 100 mg (liberação con	CO	2.500,00	Habilitado	ASTRAZENICA	1,60	4.000,00	*
231	4542	Succinato de Metoprolol 25 mg (liberação cont	CO	3.600,00	Habilitado	ASTRAZENICA	0,51	1.836,00	*
240	8256	Tamsulosina 0,4mg	CO	900,00	Habilitado	GEOLAB	2,86	2.574,00	*
244	5554	Tiamazol 5 mg	CO	2.000,00	Habilitado	BIOLAB	0,17	340,00	*
252	4526	Xinafoato de salmeterol + proprionato de flut	FR	15,00	Habilitado	GLAXO	62,35	935,25	*
253	7531	Xinafoato de salmeterol 25mcg+fluticasona 50	FR	15,00	Habilitado	GLAXO	58,83	882,45	*
Lote 002 - Lote 002								9.067,00	
009	8289	alimento nutricionalmente completo para uso o	LAT	200,00	Habilitado	NESTLE	39,21	7.842,00	*
060	7493	Fralda descartável pediatrica G	UN	1.500,00	Habilitado	PANTHER PET	0,35	525,00	*
061	7492	Fralda descartável pediatrica GG	UN	1.000,00	Habilitado	PANTHER PET	0,35	350,00	*
062	7494	Fralda descartável pediatrica M	UN	1.000,00	Habilitado	PANTHER PET	0,35	350,00	*
Fornecedor: 3769-9 MEDICAMENTOS DE AZ LTDA				**CNPJ: 09.676.256/0001-98**		**Telefone: (46)3523-5454**	**Status: Habilitado**	30.808,77	
Lote 001 - Lote 001								28.704,16	
004	7143	Ácido Fólico 5mg	CO	4.000,00	Habilitado	HIPOLABOR	0,0196	78,40	*
008	8235	Agua destilada amp 10ml	FR	1.000,00	Habilitado	SAMTEC	0,091	91,00	*
009	744	Albendazol 400 mg.	CO	300,00	Habilitado	PRATI	0,2492	74,76	*
010	745	Albendazol susp. 400 mg. frasco 10 mL	FR	300,00	Habilitado	PRATI	0,98	294,00	*
018	7040	Amoxicilina 250 mg/ ml suspensão Oral 150 mg	FR	400,00	Habilitado	PRATI	2,366	946,40	*
031	7043	Bloqueador Solar 100 ml ou mais FPS 30	FR	200,00	Habilitado	MOPH	6,30	1.260,00	*

Item	Produto/Serviço	UN.	Quantidade	Status	Marca	Preço Unitário	Preço Total	Sel
040	760 Captopril 25 mg	CO	60.000,00	Habilitado	MARIOL	0,0185	1.110,00	*
056	2571 Ciclobenzaprina 10 mg	CO	40.000,00	Habilitado	NOVA QUIMICA	0,209	8.360,00	*
071	4558 Cloridrato de ciprofloxacino 500 mg.	CO	4.000,00	Habilitado	BRASTERAPICA	0,14	560,00	*
075	4571 Cloridrato de metoclopramida gotas 4 mg/ml, 1	FR	500,00	Habilitado	NATIVITA	0,392	196,00	*
076	4538 Cloridrato de propranolol 40 mg	CO	30.000,00	Habilitado	SANVAL	0,015	450,00	*
100	2578 Diclofenaco potássico 50 mg	CO	25.000,00	Habilitado	CIMED	0,021	525,00	*
106	3527 Dimenidrinato + cloridrato de piridoxina 50/5	AM	300,00	Habilitado	UNIÃO QUIMICA	1,19	357,00	*
110	7059 Dipirona sódica gotas 500mg/ml frasco com 10	FR	1.500,00	Habilitado	FARMACE	0,504	756,00	*
118	7063 Espironolactona 25 mg - comprimido	CO	3.000,00	Habilitado	E.M.S	0,1064	319,20	*
126	7068 Finasterida 5mg - comprimido	CO	3.000,00	Habilitado	ZYDUS	0,224	672,00	*
127	3530 Fitomenadiona solução injetável 10 mg/ml intr	AM	60,00	Habilitado	HIPOLABOR	0,70	42,00	*
136	7069 Furosemida 40 mg cp	CO	15.000,00	Habilitado	HIPOLABOR	0,0238	357,00	*
140	807 Glibenclamida 5 mg	CO	20.000,00	Habilitado	MEDQUIMICA	0,0168	336,00	*
148	7074 Hidroclorotiazida 25 mg	CO	30.000,00	Habilitado	CIMED	0,0168	504,00	*
154	818 Hioscina simples inj. 20 mg ampola 1 mL	AM	200,00	Habilitado	HIPOLABOR	0,616	123,20	*
156	822 Ibuprofeno 600 mg cp	CO	8.000,00	Habilitado	PRATI	0,0728	582,40	*
170	7151 Loratadina 10mg	CO	5.000,00	Habilitado	GEOLAB	0,0532	266,00	*
177	2588 Mesilato de Doxazosina 2mg	CO	15.000,00	Habilitado	E.M.S	0,095	1.425,00	*
178	2595 Metformina 850 mg	CO	20.000,00	Habilitado	TEUTO	0,0476	952,00	*
202	850 Pantoprazol Sódico 40 mg	CO	20.000,00	Habilitado	E.M.S	0,252	5.040,00	*
206	852 Permanganato de potássio 100 mg	CO	5.000,00	Habilitado	FARMAX	0,0448	224,00	*
210	855 Polivitamínico solução oral 100 ml	FR	1.000,00	Habilitado	QUIMIFAR	1,39	1.390,00	*
212	857 Prednisona 5 mg genérico	CO	2.000,00	Habilitado	PRATI	0,0518	103,60	*
213	7103 Prometazina 25mg - comprimido	CO	6.000,00	Habilitado	SANVAL	0,0462	277,20	*
238	5500 Sulfato de salbutamol xarope 0,4mg/ml, 100ml	FR	1.000,00	Habilitado	PRATI	0,84	840,00	*
239	7108 Sulfato Ferroso 40mg - comprimido	CO	6.000,00	Habilitado	PRATI	0,032	192,00	*
Lote 002 - Lote 002							2.104,61	
002	880 Água oxigenada 10 vol. 1000 mL	FR	30,00	Habilitado	FARMAX	1,9584	58,75	*
015	2596 Atadura de Crepe 10 cm 13 fios	UN	3.000,00	Habilitado	PEROLA	0,288	864,00	*
063	7495 Fralda descartável pediatrica P	UN	1.000,00	Habilitado	TECNICARE	0,3312	331,20	*
065	6612 Fralda infantil tamanho P c/14 desc.	UN	1.000,00	Habilitado	TECNICARE	0,3312	331,20	*
080	7150 Lençol descartável 70 cm x 50 m rolo	RL	10,00	Habilitado	ORTOFEM	4,824	48,24	*
096	7157 Preservativo não lubrificado	CX	6,00	Habilitado	MADEITEX	33,1776	199,07	*
105	938 Seringa de 1 mL (insulina) com agulha 13x4,5	UN	1.000,00	Habilitado	MEDICOR	0,1152	115,20	*
110	943 Sonda folley siliconada 2v 30cc nº 12	UN	20,00	Habilitado	LAMEDID	0,8108	16,22	*
111	944 Sonda folley siliconada 2v 30cc nº 14	UN	20,00	Habilitado	LAMEDID	0,792	15,84	*
112	946 Sonda folley siliconada 2v 30cc nº 18	UN	20,00	Habilitado	LAMEDID	0,8108	16,22	*
114	947 Sonda folley siliconada 2v 30cc nº20	UN	20,00	Habilitado	LAMEDID	0,8108	16,22	*
122	1392 Tesoura íris inox reta/reta 12 cm	UN	12,00	Habilitado	ABC	7,704	92,45	*
Fornecedor: 2332-9 ODONTOMEDI - PRODUTOS ODONTOLÓGICOS E			**CNPJ: 06.194.440/0001-03**	**Telefone: (46) 3524-1834**	**Status: Habilitado**		9.710,90	
Lote 001 - Lote 001							3.360,00	
224	865 Soro fisiológico 1000 mL, sistema fechado	FR	200,00	Habilitado	SEGMENTA	2,83	566,00	*
226	866 Soro fisiológico 500 mL, sistema fechado	FR	1.000,00	Habilitado	SEGMENTA	1,77	1.770,00	*
227	5428 Soro fisiologico para nebulizaçao 100 ml	FR	800,00	Habilitado	SEGMENTA	1,28	1.024,00	*
Lote 002 - Lote 002							6.350,90	
012	885 Anest. Clor. lidocaina e fenil. tubetes 3% c/	CX	30,00	Habilitado	SS WHITE	24,06	721,80	*
029	2602 Coletor material perfurocortante descartável	CX	10,00	Habilitado	POLAR FIX	31,55	315,50	*
030	2603 Coletor material perfurocortante descartável	CX	10,00	Habilitado	POLAR FIX	22,91	229,10	*
052	8280 fita adesiva cirurgica hipoalergenica micropo	UN	60,00	Habilitado	CIEX	2,88	172,80	*
053	3580 Fita para autoclave 19mm x 30m	UN	50,00	Habilitado	CIEX	2,66	133,00	*
064	8281 fralda geriátrica tamanho EG	UN	1.000,00	Habilitado	ALIEVI	0,88	880,00	*
067	4529 Gase hidrófila circular (tipo queijo) 9 fios/	RO	50,00	Habilitado	MEDI PLUSS	19,12	956,00	*
068	913 Gel para eletrocardiógrama 1 kg	PT	10,00	Habilitado	REYMER	4,99	49,90	*
076	7501 Kit colpocitológico (escova cervical + espátu	CX	8,00	Habilitado	ADLIN	64,00	512,00	*
098	933 Revelador 40 litros processadora RAIO X	GL	12,00	Habilitado	KODAK	196,40	2.380,80	*

Município de Planalto - 2013

Classificação por Fornecedor

Tomada de preços 4/2013

Item	Produto/Serviço	UN.	Quantidade	Status	Marca	Preço Unitário	Preço Total	Sel
Fornecedor: 10147-8 S & R DISTRIBUIDORA LTDA.			**CNPJ: 04.889.315/0001-92**		**Telefone: 4933230360**	**Status: Habilitado**	28.994,84	
Lote 001 - Lote 001							28.851,54	
014	748 Aminofilina 100 mg	CO	20.000,00	Habilitado	HIPOLABOR	0,042	840,00	*
019	752 Amoxicilina 500 mg	CP	5.000,00	Habilitado	TEUTO	0,072	360,00	*
020	8237 Atenol 50mg	CO	20.000,00	Habilitado	VITAPAN	0,02	400,00	*
023	2564 Baclofeno 10 mg	CO	3.000,00	Habilitado	TEUTO	0,05	150,00	*
027	2565 Benzoato de benzila 25%, 100 ml	FR	100,00	Habilitado	SOBRAL	1,287	128,70	*
028	2566 Besilato de anlodipino 5 mg	CO	20.000,00	Habilitado	VITAPAN	0,021	420,00	*
034	7044 Brometo de Ipratrópio 0,25 mg/ml solução p/ i	UN	150,00	Habilitado	TEUTO	0,535	80,25	*
037	4500 Bromoprida cp 10 mg	UN	40.000,00	Habilitado	PRATI	0,086	3.440,00	*
061	7050 Claritromicina 500mg comprimido	CO	2.800,00	Habilitado	PHARLAB	0,835	2.338,00	*
066	5425 cloranfenicol sol.oftálmica 4 mg/ml, 10 ml	FR	160,00	Habilitado	NEO QUIMICA	1,56	249,60	*
072	4584 Cloridrato de lidocaína gel 2%, 30 g	TB	300,00	Habilitado	PHARLAB	1,433	429,90	*
073	8358 cloridrato de lidocaína gel 2%, 30g	TB	300,00	Habilitado	PHARLAB	1,433	429,90	*
093	782 Dexametasona sol. injetavel 4 mg/ml, ampola 2	FR	200,00	Habilitado	HIPOLABOR	0,549	109,80	*
094	3525 Dexametazona sol.oftálmica 1 mg/ml, 5ml	FR	150,00	Habilitado	UNIAO QUIMICA	4,51	676,50	*
099	1558 Diclofenaco 15 mg/ml gotas	FR	800,00	Habilitado	VITAPAN	1,664	1.331,20	*
101	789 Diclofenaco sódico 50 mg	CO	30.000,00	Habilitado	VITAMED	0,014	420,00	*
102	791 Diclofenaco sódico injetavel. 75mg/3mL	AM	1.500,00	Habilitado	FARMACE	0,509	763,50	*
103	7057 Digoxina 0,25 mg	CO	10.000,00	Habilitado	VITAPAN	0,034	340,00	*
104	2580 Diltiazem (cloridrato) 60 mg	CO	1.500,00	Habilitado	TEUTO	0,092	138,00	*
107	793 Dimeticona gotas 75mg/ml, frasco com10 mL	FR	1.500,00	Habilitado	HIPOLABOR	0,572	858,00	*
108	794 Dipirona cp 500 mg	CO	30.000,00	Habilitado	SOBRAL	0,059	1.770,00	*
117	6580 Epinefrina 1 mg/ml IM/EV/SC, ampola 1 ml	AM	25,00	Habilitado	HIPOLABOR	0,986	24,65	*
128	8249 Fluconazol 150mg	CO	400,00	Habilitado	PRATI	0,189	75,60	*
149	5426 hidróxido de aluminio +magnesio 60/40 mg/ml c	FR	1.500,00	Habilitado	SOBRAL	1,118	1.677,00	*
150	6583 Hidróxido de aluminio 300 mg comp	CO	2.000,00	Habilitado	GREENPHARMA	0,09	180,00	*
153	816 Hioscina simples 10 mg	CO	8.000,00	Habilitado	BELFAR	0,159	1.272,00	*
155	3534 Ibuprofeno 300 mg	CO	15.000,00	Habilitado	VITAPAN	0,048	720,00	*
172	7152 Losartana Potássica 50mg comprimido	CO	35.000,00	Habilitado	PRATI	0,057	1.995,00	*
184	831 Metronidazol 250 mg	CO	4.000,00	Habilitado	PRATI	0,059	236,00	*
185	6592 Metronidazol geléia vaginal 100 mg/g. 50 g	TB	30,00	Habilitado	TEUTO	1,45	43,50	*
188	839 Nimesulide 100 mg cp	CO	35.000,00	Habilitado	VITAPAN	0,03	1.050,00	*
190	840 Nimodipina 30 mg	CO	7.000,00	Habilitado	VITAPAN	0,145	1.015,00	*
191	5427 Nistatina creme vaginal 100.000 UI com 60g + a	TB	500,00	Habilitado	TEUTO	1,458	729,00	*
192	842 Nistatina suspensão 100.000 UI 50 ml	FR	200,00	Habilitado	PRATI	1,139	227,80	*
193	7093 Nitrato de Miconazol creme dermatológico 28 g	TB	200,00	Habilitado	PRATI	1,344	268,80	*
201	846 Oxido de zinco e vitamina D creme 45 mg	TB	800,00	Habilitado	VITAPAN	1,472	1.177,60	*
211	856 Prednisona 20 mg generico	CO	3.000,00	Habilitado	PRATI	0,095	285,00	*
214	1563 Prometazina Inj. 50mg/ 2ml	AM	200,00	Habilitado	SANVAL	0,704	140,80	*
217	6596 Ranitidina xarope 150 mg/10ml frasco com 120	FR	60,00	Habilitado	SANVAL	4,224	253,44	*
234	8255 Sulfadiazina de prata creme dermatólogico 10m	TB	150,00	Habilitado	PRATI	2,508	376,20	*
236	4590 Sulfametoxazol + trimetoprima susp. 40mg/8mg/	FR	150,00	Habilitado	TEUTO	1,196	179,40	*
241	7528 Tartarato de brimonidina 2mg/ml, solução oftá	FR	20,00	Habilitado	NEO QUIMICA	10,47	209,40	*
242	873 Tetraciclina 500 mg	CP	4.000,00	Habilitado	PRATI	0,124	496,00	*
246	2593 Varfarina Sódica 5 mg	CO	2.000,00	Habilitado	TEUTO	0,096	192,00	*
251	876 Vitamina complexo B injetável c/ 2 mL	AM	600,00	Habilitado	NEO QUIMICA	0,59	354,00	*
Lote 002 - Lote 002							143,30	
082	8356 Lidocaína gel 2% sem vaso com 30g.	TB	100,00	Habilitado	PHARLAB	1,433	143,30	*

VALOR TOTAL: 278.636,77

Município de Planalto - 2013

Mapa da Licitação

Tomada de preços 4/2013

Data abertura: 04/06/2013 Data julgamento: 04/06/2013 Data homologação:

	Produto	UN.	Quantidade	CNPJ: 02.607.956/0001-81 Preço	Marca	CNPJ: 82.291.311/0001-11 Preço	Marca	CNPJ: 02.520.829/0001-40 Preço	Marca	CNPJ: 06.194.440/0001-03 Preço	Marca
Lote 001 - Lote 001											
001	AAS 100 mg	CO	20.000,00	0,00				0,012	IMEC		
002	AAS 500 mg	CO	5.000,00	0,00				0,054	BALM-LABOR		
003	Aciclovir 200mg	CO	1.500,00	0,00					NC		
004	Ácido Fólico 5mg	CO	4.000,00	0,00					NC		
005	Acido valpróico 250 Mg	CO	3.000,00	0,308	BIOLAB			0,269	BIOLAB		
006	Acido valproico 500mg	CO	3.000,00	0,00				0,69 *	BIOLAB		
007	Acido valpróico suspensão 250mg	FR	100,00	2,60	HIPOLABOR			2,25 *	PRATI		
008	Agua destilada amp 10ml	FR	1.000,00	0,00					NC		
009	Albendazol 400 mg.	CO	300,00	0,00					NC		
010	Albendazol susp. 400 mg. frasco 10	FR	300,00	0,00				1,18	PRATI		
011	Alendronato de Sódio 70 mg	CO	500,00	0,00					NC		
012	Ambroxol xarope adulto 30 mg, 100 m	FR	1.000,00	0,00				0,98	HIPOLABOR		
013	Ambroxol xarope pediátrico 100 mL	FR	1.000,00	0,00				0,97	HIPOLABOR		
014	Aminofilina 100 mg	CO	20.000,00	0,00				0,048	HIPOLABOR		
015	Aminofilina injetável 24 mg 10 mL I	AMP	150,00	0,00					NC		
016	Amitriptilina 25 mg comp.	CO	25.000,00	0,1162	GERMED			0,087 *	TEUTO		
017	Amoxicilina + clav. de potássio cp	CO	1.000,00	0,00				0,68 *	GLAXO		
018	Amoxicilina 250 mg/ ml suspensão Or	FR	400,00	0,00				2,89	PRATI		
019	Amoxicilina 500 mg	CP	5.000,00	0,00				0,075	PRATI		
020	Atenol 50mg	CO	20.000,00	0,00				0,028	PRATI		
021	Azitromicina 500 mg	CO	600,00	0,00					NC		
022	Azitromicina pó susp.oral 40 mg/ml=	FR	150,00	0,00				2,48	PHARLAB		
023	Baclofeno 10 mg	CO	3.000,00	0,00					NC		
024	Benzil penicilina benzatina 1.200.0	AMP	200,00	0,00				0,79	TEUTO		
025	Benzil penicilina benzatina 600.000	AMP	200,00	0,00				0,75	TEUTO		
026	Benzilpenicilina procaína 300.000 U	UN	300,00	0,00					NC		
027	Benzoato de benzila 25%, 100 ml	FR	100,00	0,00					NC		
028	Besilato de anlodipino 5 mg	CO	20.000,00	0,00				0,028	VITAPAN		
029	Biperideno 2 mg	CO	5.000,00	0,154	TEUTO			0,149	U.QUIMICA		
030	Bisacodil 5 mg	CO	4.000,00	0,00					NC		
031	Bloqueador Solar 100 ml ou mais FPS	FR	200,00	0,00					NC		

CNPJ: 02.607.956/0001-81 - ANGEOMED-COM.PROD.MEDICOS HOSPITALARES
CNPJ: 02.520.829/0001-40 - DIMASTER COMERCIO DE PRODUTOS HOSPITALARES LTDA
CNPJ: 82.291.311/0001-11 - AMARILDO BASEGGIO CIA. LTDA.-DISPROBEL
CNPJ: 06.194.440/0001-03 - ODONTOMEDI - PRODUTOS ODONTOLÓGICOS E HOSPITALARES LTDA

FRU - Frustrado DES - Deserto EMP - Empate EME - Empate ME

Município de Planalto - 2013

Mapa da Licitação

Tomada de preços 4/2013

Data abertura: 04/06/2013 Data julgamento: 04/06/2013 Data homologação:

		Produto	UN.	Quantidade	CNPJ: 02.607.956/0001-81 Preço	Marca	CNPJ: 82.291.311/0001-11 Preço	Marca	CNPJ: 02.520.829/0001-40 Preço	Marca	CNPJ: 06.194.440/0001-03 Preço	Marca
032		Bromazepam 3 mg	CO	20.000,00	0,055	TEUTO			0,054	SANVAL		
033		Brometo de ipratrópio + bromidrato	FR	15,00	0,00					NC		
034		Brometo de Ipratrópio 0,25 mg/ml so	UN	150,00	0,00					NC		
035		Brometo de tiotropio 2,5mcg/dose c/	CX	20,00	0,00					NC		
036		Bromidrato de fenoterol 5mg/ml, sol	FR	200,00	0,00					NC		
037		Bromoprida cp 10 mg	UN	40.000,00	0,00					NC		
038		Bromoprida gotas 4 mg/ml, frasco co	FR	1.000,00	0,00				0,95	MARIOL		
039		Budesonida spray nasal 32mcg	FR	250,00	0,00					NC		
040		Captopril 25 mg	CO	60.000,00	0,00				0,019	MARIOL		
041		Carbamazepina 200 mg	CO	10.000,00	0,1288	MEDLEY			0,09 *	SANVAL		
042	DES	Carbamazepina CR 400 mg	CO	1.000,00	0,00					NC		
043		Carbamazepina suspensão 2% frasco	FR	200,00	0,00				5,50	HIPOLABOR		
044		Carbocisteina xarope infantil frasc	FR	800,00	0,00				1,79	PRATI		
045	DES	Carbonato de cálcio + vitamina D3 (	CO	5.000,00	0,00					NC		
046		Carbonato de lítio 300 mg	CO	4.000,00	0,112 *	HIPOLABOR			0,127	ARROW		
047		Carbosisteina xarope adulto 100 ml	FR	1.000,00	0,00				1,89	PRATI		
048		Carvedilol 12,5 mg	CO	1.500,00	0,00				0,149	E M S		
049		Carvedilol 3,125 mg	CO	3.000,00	0,00				0,11	E M S		
050		Carvedilol 6,25 mg	CO	3.000,00	0,00				0,126	E M S		
051		Cefalexina cápsula ou comp. c/ 500	UN	5.000,00	0,00				0,119 *	TEUTO		
052		Cefalexina susp. oral 250 mg/5ml fr	FR	200,00	0,00				1,89 *	TEUTO		
053		Ceftriaxona dissódica 1g IM, ampola	UN	1.000,00	0,00					NC		
054		Ceftriaxona dissódica 1g IV, ampola	AMP	500,00	0,00				1,28 *	TEUTO		
055		Cetoconazol 200 mg	CO	4.000,00	0,00				0,089	GEOLAB		
056		Ciclobenzaprina 10 mg	CO	40.000,00	0,00					NC		
057		Cilostazol 100 mg	CO	1.500,00	0,00					NC		
058		Cimetidina 200 mg	CO	5.000,00	0,00				0,045 *	PRATI		
059		Cinarizina 75 mg	CO	20.000,00	0,00				0,129 *	HYPERMARCAS		
060		Citalopram 20 mg	CO	8.000,00	0,14 *	ZYDUS			0,18	AUROBINDO		
061		Claritromicina 500mg comprimido	CO	2.800,00	0,00				0,89	PHARLAB		
062	DES	Clobazam 10 mg	CO	4.000,00	0,00					NC		
063		Clomipramina 25 mg	CO	8.000,00	0,63 *	GERMED			0,72	E M S		
064		Clonazepam cp 2 mg	UN	15.000,00	0,098 *	GERMED				NC		

CNPJ: 02.607.956/0001-81 - ANGEOMED-COM.PROD.MEDICOS HOSPITALARES
CNPJ: 82.291.311/0001-11 - AMARILDO BASEGGIO CIA. LTDA.-DISPROBEL
CNPJ: 02.520.829/0001-40 - DIMASTER COMERCIO DE PRODUTOS HOSPITALARES LTDA
CNPJ: 06.194.440/0001-03 - ODONTOMEDI - PRODUTOS ODONTOLÓGICOS E HOSPITALARES LTDA

FRU - Frustrado DES - Deserto EMP - Empate EME - Empate ME

Município de Planalto - 2013

Mapa da Licitação

Tomada de preços 4/2013

Data abertura: 04/06/2013 Data julgamento: 04/06/2013 Data homologação:

				CNPJ: 02.607.956/0001-81		CNPJ: 82.291.311/0001-11		CNPJ: 02.520.829/0001-40		CNPJ: 06.194.440/0001-03	
	Produto	UN.	Quantidade	Preço	Marca	Preço	Marca	Preço	Marca	Preço	Marca
065	Clonazepam gotas 2,5 mg/ml	FR	350,00	1,68 *	HIPOLABOR			1,69	HIPOLABOR		
066	cloranfenicol sol.oftálmica 4 mg/ml	FR	160,00	0,00					NC		
067	Cloreto de patássio sol.injetável a	AMP	50,00	0,00					NC		
068	Cloreto de sódio 9mg/ml + cl. de be	FR	1.500,00	0,00				0,59	MEDQUIMICA		
069	Cloridrato de amiodarona 200 mg	CO	10.000,00	0,00				0,22 *	GEOLAB		
070	Cloridrato de bupropiona 150 mg	CO	5.000,00	0,00				0,65 *	E M S		
071	Cloridrato de ciprofloxacino 500 mg	CO	4.000,00	0,00				0,149	PRATI		
072	Cloridrato de lidocaína gel 2%, 30	TB	300,00	0,00				1,70	PHARLAB		
073	cloridrato de lidocaína gel 2%, 30g	TB	300,00	0,00				1,70	PHARLAB		
074	Cloridrato de metoclopramida 10 mg	CO	12.000,00	0,00				0,039 *	HIPOLABOR		
075	Cloridrato de metoclopramida gotas	FR	500,00	0,00				0,41	MARIOL		
076	Cloridrato de propranolol 40 mg	CO	30.000,00	0,00				0,016	SANVAL		
077	Cloridrato de ranitidina 150 mg	CO	8.000,00	0,00				0,05	MEDQUIMICA		
078	Cloridrato de tetracaina 1% + clor.	FR	20,00	7,42	ALLERGAN				NC		
079	Clorpromazina 100 mg	CO	4.000,00	0,168	UCI FARMA			0,179	U.QUIMICA		
080	Clorpromazina 25 mg	CO	2.000,00	0,182	UCI FARMA			0,187	CRISTALIA		
081	clorpromazina gotas 40 mg/ml, 20 ml	FR	150,00	4,90 *	UCI FARMA			5,25	CRISTALIA		
082	Clorpromazina injetável 25 mg ampol	AMP	100,00	0,00					NC		
083	Colagenase + Cloranfenicol cr 30 gr	TB	50,00	0,00				14,69	CRISTALIA		
084	Colirio acetato de fluormetolona 0,	FR	26,00	0,00					NC		
085	Colírio carmelose sódica 5mg/ml, so	FR	12,00	0,00					NC		
086	colirio de hipromelose 0,3% + dextr	FR	50,00	0,00					NC		
087	colirio de Hipromelose 0,5% - 10 ml	FR	100,00	0,00					NC		
088	Colirio Maleato de timolol 0,3% - 1	FR	50,00	0,00					NC		
089	Deslanósido ampola 0,2mg/ml, 2ml	AMP	15,00	0,00					NC		
090	Desogestrel 75 mg caixa com 28	CX	30,00	0,00					NC		
091	Dexametasona creme 0,1%, 10g	TB	1.000,00	0,00				0,52	MULTILAB		
092	Dexametasona elixir 0,5 mg/ml 5 mL	FR	800,00	0,00				1,19	SOBRAL		
093	Dexametasona sol. injetavel 4 mg/ml	FR	200,00	0,00					NC		
094	Dexametazona sol.oftálmica 1 mg/ml,	FR	150,00	0,00					NC		
095	Dexclorfeniramina sol. oral 2 mg/5	FR	500,00	0,00				0,95	HIPOLABOR		
096	Diazepam 5mg	CO	5.000,00	0,0364	SANTISA				NC		
097	Diazepam injetável 5mg/ml 2 mL	AMP	50,00	0,462	HIPOLABOR				NC		

CNPJ: 02.607.956/0001-81 - ANGEOMED-COM.PROD.MEDICOS HOSPITALARES
CNPJ: 82.291.311/0001-11 - AMARILDO BASEGGIO CIA. LTDA.-DISPROBEL
CNPJ: 02.520.829/0001-40 - DIMASTER COMERCIO DE PRODUTOS HOSPITALARES LTDA
CNPJ: 06.194.440/0001-03 - ODONTOMEDI - PRODUTOS ODONTOLÓGICOS E HOSPITALARES LTDA

FRU - Frustrado DES - Deserto EMP - Empate EME - Empate ME

Município de Planalto - 2013

Mapa da Licitação

Tomada de preços 4/2013

Equisleno

Data abertura: 04/06/2013 Data julgamento: 04/06/2013 Data homologação:

		Produto	UN.	Quantidade	CNPJ: 02.607.956/0001-81 Preço	Marca	CNPJ: 82.291.311/0001-11 Preço	Marca	CNPJ: 02.520.829/0001-40 Preço	Marca	CNPJ: 06.194.440/0001-03 Preço	Marca
098		Diazepan 10 mg	CO	20.000,00	0,0364 *	SANTISA			0,04	SANTISA		
099		Diclofenaco 15 mg/ml gotas	FR	800,00	0,00				1,89	VITAPAN		
100		Diclofenaco potássico 50 mg	CO	25.000,00	0,00				0,025	CIMED		
101		Diclofenaco sódico 50 mg	CO	30.000,00	0,00				0,016	VITAMED		
102		Diclofenaco sódico injetavel. 75mg/	AMP	1.500,00	0,00				0,76	FARMACE		
103		Digoxina 0,25 mg	CO	10.000,00	0,00				0,039	PHARLAB		
104		Diltiazem (cloridrato) 60 mg	CO	1.500,00	0,00					NC		
105	DES	Diltiazen (cloridrato) 120mg SR	CO	1.500,00	0,00					NC		
106		Dimenidrinato + cloridrato de pirid	AMP	300,00	0,00					NC		
107		Dimeticona gotas 75mg/ml, frasco co	FR	1.500,00	0,00				0,63	HIPOLABOR		
108		Dipirona cp 500 mg	CO	30.000,00	0,00				0,062	BALM-LABOR		
109		Dipirona injetável 500 mg/ml, 2 ml	AMP	500,00	0,00					NC		
110		Dipirona sódica gotas 500mg/ml fras	FR	1.500,00	0,00				0,51	FARMACE		
111		Dipropionato de betametasona + fosf	AMP	1.500,00	0,00				1,65	PHARLAB		
112	DES	Divalproato de sódio 500 mg ER (lib	CO	1.500,00	0,00					NC		
113		Enalabril 10mg - comprimido	CO	40.000,00	0,00				0,042 *	CIMED		
114		Enalabril 20 mg	CO	80.000,00	0,00				0,048 *	CIMED		
115		Enoxaparina Sódica 40mg/0,8ml	AMP	30,00	0,00					NC		
116		Enoxaparina Sódica 80mg/0,8ml	AMP	30,00	0,00					NC		
117		Epinefrina 1 mg/ml IM/EV/SC, ampola	AMP	25,00	0,00					NC		
118		Espironolactona 25 mg - comprimido	CO	3.000,00	0,00				0,109	ASPEN		
119		Estrogênio Conjugado 0,625 mg - car	CT	35,00	0,00					NC		
120		Fenitoina 100 mg	CO	3.000,00	0,07	TEUTO			0,059 *	TEUTO		
121		Fenitoína injetável 50mg/ml	CO	50,00	0,49 *	HIPOLABOR				NC		
122		Fenobarbital 100 mg	CO	6.000,00	0,049 *	NEO QUIMICA				NC		
123		Fenobarbital 40 mg/ml solução oral	FR	50,00	2,10	SANVAL				NC		
124		fenobarbital injatável	AMP	30,00	0,00					NC		
125		Fenoterol (bromidrato) 5 mg/mL 20 m	FR	500,00	0,00					NC		
126		Finasterida 5mg - comprimido	CO	3.000,00	0,00				0,30	E M S		
127		Fitomenadiona solução injetável 10	AMP	60,00	0,00					NC		
128		Fluconazol 150mg	CO	400,00	0,00					NC		
129		Flunitrazepan 1mg comp.	CO	1.500,00	0,21 *	E.M.S				NC		
130		Fluoxetina 20 mg cp	CO	30.000,00	0,109	TEUTO			0,09 *	TEUTO		

CNPJ: 02.607.956/0001-81 - ANGEOMED-COM.PROD.MEDICOS HOSPITALARES
CNPJ: 02.520.829/0001-40 - DIMASTER COMERCIO DE PRODUTOS HOSPITALARES LTDA
CNPJ: 82.291.311/0001-11 - AMARILDO BASEGGIO CIA. LTDA.-DISPROBEL
CNPJ: 06.194.440/0001-03 - ODONTOMEDI - PRODUTOS ODONTOLÓGICOS E HOSPITALARES LTDA

FRU - Frustrado DES - Deserto EMP - Empate EME - Empate ME

Município de Planalto - 2013

Mapa da Licitação

Tomada de preços 4/2013

Data abertura: 04/06/2013 Data julgamento: 04/06/2013 Data homologação:

		Produto	UN.	Quantidade	CNPJ: 02.607.956/0001-81 Preço	Marca	CNPJ: 82.291.311/0001-11 Preço	Marca	CNPJ: 02.520.829/0001-40 Preço	Marca	CNPJ: 06.194.440/0001-03 Preço	Marca
131		Fluoxetina 20 mg/ml frasco com 20 m	FR	60,00	9,80	MEDLEY			8,89	E M S		
132	DES	Fórmula infantil de partida para la	LAT	200,00	0,00					NC		
133	DES	Fórmula infantil de seguimento para	LAT	200,00	0,00					NC		
134		Fosfato de codeína 30 mg	CO	2.000,00	0,00				0,93	CRISTALIA		
135		Fosfato sódico de prednisolona solu	FR	100,00	0,00				2,98	PRATI		
136		Furosemida 40 mg cp	CO	15.000,00	0,00				0,028	HIPOLABOR		
137		Furosemida injetável 40 mg ,2 ml	AMP	100,00	0,00					NC		
138		Gabapentina 300 mg - comprido	CO	1.500,00	0,462 *	E.M.S			0,78	ARROW		
139		Gentamicina 80 mg	AMP	200,00	0,00					NC		
140		Glibenclamida 5 mg	CO	20.000,00	0,00				0,022	CIMED		
141		Glicose hipertônica 50% 10 ml	AMP	300,00	0,00					NC		
142		Haloperidol 5 mg	CO	3.000,00	0,00				0,067 *	U.QUIMICA		
143		Haloperidol decanoato 50mg/ml, ampo	CO	50,00	6,30	TEUTO				NC		
144		Haloperidol gotas, 2mg/ml, 20ml gen	FR	60,00	0,00					NC		
145		Haloperidol injetável 5 mg/ml - 1ml	AMP	100,00	0,00					NC		
146		Halopiredol 1 mg	CO	3.600,00	0,112	TEUTO			0,14	CRISTALIA		
147	DES	Heparina sódica solução injetável s	AMP	150,00	0,00					NC		
148		Hidroclorotiazida 25 mg	CO	30.000,00	0,00				0,017	CIMED		
149		hidróxido de aluminio +magnesio 60/	FR	1.500,00	0,00					NC		
150		Hidróxido de aluminio 300 mg comp	CO	2.000,00	0,00					NC		
151		Hioscina composta 4/500 mg/ml ampo	AMP	200,00	0,00					NC		
152		Hioscina composta 10 mg	CO	20.000,00	0,00				0,128 *	PRATI		
153		Hioscina simples 10 mg	CO	8.000,00	0,00				0,178	BELFAR		
154		Hioscina simples inj. 20 mg ampola	AMP	200,00	0,00					NC		
155		Ibuprofeno 300 mg	CO	15.000,00	0,00				0,054	VITAPAN		
156		Ibuprofeno 600 mg cp	CO	8.000,00	0,00				0,078	PRATI		
157		Ibuprofeno gotas 50 mg/ml gotas 30	FR	550,00	0,00				0,75 *	NATULAB		
158		Imipramina 25 mg cp	CO	20.000,00	0,00				0,049 *	UCI		
159		itraconazol 100mg	CO	1.500,00	0,00					NC		
160		Ivermectina 6 mg	CO	500,00	0,00					NC		
161		Lactulose sol. oral 667 mg/ml 120ml	FR	250,00	0,00				7,98 *	E M S		
162		Levodopa + Benserazida 100/25 HBS -	CO	1.000,00	0,00					NC		
163		Levodopa + Benserazida 200/50 - com	CO	1.200,00	0,00					NC		

CNPJ: 02.607.956/0001-81 - ANGEOMED-COM.PROD.MEDICOS HOSPITALARES
CNPJ: 82.291.311/0001-11 - AMARILDO BASEGGIO CIA. LTDA.-DISPROBEL
CNPJ: 02.520.829/0001-40 - DIMASTER COMERCIO DE PRODUTOS HOSPITALARES LTDA
CNPJ: 06.194.440/0001-03 - ODONTOMEDI - PRODUTOS ODONTOLÓGICOS E HOSPITALARES LTDA

FRU - Frustrado DES - Deserto EMP - Empate EME - Empate ME

Município de Planalto - 2013

Mapa da Licitação

Tomada de preços 4/2013

Data abertura: 04/06/2013 Data julgamento: 04/06/2013 Data homologação:

		Produto	UN.	Quantidade	CNPJ: 02.607.956/0001-81 Preço	Marca	CNPJ: 82.291.311/0001-11 Preço	Marca	CNPJ: 02.520.829/0001-40 Preço	Marca	CNPJ: 06.194.440/0001-03 Preço	Marca
164		Levodopa + Beserazida 100/25 comp.	CO	900,00	0,00					NC		
165		Levodopa + Carbidopa 250/25 - compr	CO	1.000,00	0,00				0,28 *	TEUTO		
166		Levonorgestrel + etinilestradiol 0,	CT	1.500,00	0,00				0,63 *	U.QUIMICA		
167		Levotiroxina sódica 100 mg	CO	5.000,00	0,00				0,154	MERCK		
168		Levotiroxina sódica 25 mcg	CO	5.000,00	0,00				0,154	MERCK		
169		Levotiroxina sódica 50 mg	CO	5.000,00	0,00				0,154 *	MERCK		
170		Loratadina 10mg	CO	5.000,00	0,00				0,062	GEOLAB		
171		Loratadina xarope 1mg/ml, 100ml	FR	200,00	0,00				1,59	PRATI		
172		Losartana Potássica 50mg comprimido	CO	35.000,00	0,00				0,06	PRATI		
173		Maleato de metilergometrina 0,125 m	FR	720,00	0,00					NC		
174	DES	Maleato de metilergometrina 0,2mg/m	AMP	40,00	0,00					NC		
175		Manitol 20% solução injetável 250 m	FR	150,00	0,00					NC		
176		Meloxicam cp 15 mg	CO	15.000,00	0,00				0,069	PRATI		
177		Mesilato de Doxazosina 2mg	CO	15.000,00	0,00				0,15	E M S		
178		Metformina 850 mg	CO	20.000,00	0,00				0,052	PRATI		
179		Metildopa 250 mg comprimidos	CO	15.000,00	0,00				0,09 *	LABORIS		
180		Metildopa 500 mg	CO	25.000,00	0,00				0,159	LABORIS		
181		Metilfenidato 10 mg - comprimidos	CO	7.000,00	0,00					NC		
182		Metoclopramida gotas 4 mg/mL, frasc	FR	500,00	0,00				0,42 *	MARIOL		
183	DES	Metoclopramida injet. 10mg/2 ml , a	AMP	500,00	0,00					NC		
184		Metronidazol 250 mg	CO	4.000,00	0,00				0,07	PRATI		
185		Metronidazol geléia vaginal 100 mg/	TB	30,00	0,00					NC		
186		Neomicina + bacitracina. pomada 10	TB	1.300,00	0,00				0,76 *	PRATI		
187		Nifedipina 20 mg Retard	CO	30.000,00	0,00				0,069	LABORIS		
188		Nimesulide 100 mg cp	CO	35.000,00	0,00				0,038	VITAPAN		
189		Nimesulide gotas 50mg / ml frasco c	FR	500,00	0,00				0,62 *	PRATI		
190		Nimodipina 30 mg	CO	7.000,00	0,00				0,24	HYPERMARCAS		
191		Nistatina creme vaginal 100.000 UI	TB	500,00	0,00					NC		
192		Nistatina suspensão 100.000 UI 50 m	FR	200,00	0,00				1,65	PRATI		
193		Nitrato de Miconazol creme dermatol	TB	200,00	0,00					NC		
194		Nitrofurantoína 100 mg	CO	2.000,00	0,00				0,14	TEUTO		
195		Nitrofurazona creme 500g	PT	60,00	0,00					NC		
196		Norfloxacino 400 mg	CO	4.500,00	0,00				0,149	MULTILAB		

CNPJ: 02.607.956/0001-81 - ANGEOMED-COM.PROD.MEDICOS HOSPITALARES
CNPJ: 82.291.311/0001-11 - AMARILDO BASEGGIO CIA. LTDA.-DISPROBEL
CNPJ: 02.520.829/0001-40 - DIMASTER COMERCIO DE PRODUTOS HOSPITALARES LTDA
CNPJ: 06.194.440/0001-03 - ODONTOMEDI - PRODUTOS ODONTOLÓGICOS E HOSPITALARES LTDA

FRU - Frustrado DES - Deserto EMP - Empate EME - Empate ME

Município de Planalto - 2013

Mapa da Licitação

Tomada de preços 4/2013

Data abertura: 04/06/2013 Data julgamento: 04/06/2013 Data homologação:

		Produto	UN.	Quantidade	CNPJ: 02.607.956/0001-81 Preço	Marca	CNPJ: 82.291.311/0001-11 Preço	Marca	CNPJ: 02.520.829/0001-40 Preço	Marca	CNPJ: 06.194.440/0001-03 Preço	Marca
197		Nortriptilina 25 mg	CO	6.000,00	0,294	EUROFARMA				NC		
198		Odansetrona 4 mg- comprimido	CO	1.000,00	0,00					NC		
199	DES	Omeprazol sódico 40 mg	CP	50.000,00	0,00					NC		
200		Oxcarbazepina 300 mg comprimido	CO	5.000,00	0,56	UNIÃO QUIMICA			0,49	U.QUIMICA		
201		Oxido de zinco e vitamina D creme 4	TB	800,00	0,00				1,89	VITAPAN		
202		Pantoprazol Sódico 40 mg	CO	20.000,00	0,00				0,30	E M S		
203		Paracetamol 200 mg /ml c/ 15 ml	FR	1.500,00	0,00				0,53	NATULAB		
204		Paracetamol 500 mg	CO	60.000,00	0,00				0,041	BALM-LABOR		
205		Paroxetina 20 mg capsula ou comp.	CO	30.000,00	0,18 *	ZYDUS			0,198	AUROBINDO		
206		Permanganato de potássio 100 mg	CO	5.000,00	0,00					NC		
207		piroxican 20 mg	CO	8.000,00	0,00					NC		
208		Policresuleno + cloridrato de cinch	TB	100,00	0,00					NC		
209		Policresuleno 36%, frasco c/ 12 ml	FR	20,00	0,00					NC		
210		Polivitamínico solução oral 100 ml	FR	1.000,00	0,00				1,75	BELFAR		
211		Prednisona 20 mg generico	CO	3.000,00	0,00				0,13	PRATI		
212		Prednisona 5 mg genérico	CO	2.000,00	0,00					NC		
213		Prometazina 25mg - comprimido	CO	6.000,00	0,00					NC		
214		Prometazina Inj. 50mg/ 2ml	AMP	200,00	0,00					NC		
215		Propatilnitrato 10 mg	CO	25.000,00	0,00					NC		
216		Ranitidina injetável 25mg/ml 2ml	AMP	400,00	0,00					NC		
217		Ranitidina xarope 150 mg/10ml frasc	FR	60,00	0,00					NC		
218		Risperidona 1 mg	CO	7.000,00	0,098	TORRENT			0,12	TORRENT		
219		Risperidona 2 mg	CO	12.000,00	0,098	TORRENT			0,14	TORRENT		
220		Risperidona sol oral 1mg/ml, frasco	FR	60,00	0,00					NC		
221		Sais de reidratação oral, pó para s	UN	200,00	0,40	PRATI				NC		
222		Sertralina, cloridrato 50 mg	CO	35.000,00	0,175	E.M.S			0,169	AUROBINDO		
223		Sinvastatina 20 mg	CO	20.000,00	0,00				0,054 *	LABORIS		
224		Soro fisiológico 1000 mL, sistema f	FR	200,00	0,00		2,85	JP		NC	2,83 *	SEGMENTA
225		soro fisiológico 250 ml, sistema fe	FR	600,00	0,00		1,43 *	FRESENIUS		NC	1,61	SEGMENTA
226		Soro fisiológico 500 mL, sistema fe	FR	1.000,00	0,00		1,78	FRESENIUS		NC	1,77 *	SEGMENTA
227		Soro fisiologico para nebulizaçao 1	FR	800,00	0,00		1,39	JP		NC	1,28 *	SEGMENTA
228		Soro glicosado 5% 250ml, sistema fe	FR	300,00	0,00		1,45 *	FRESENIUS		NC	1,66	SEGMENTA
229		Soro glicosado 5% 500 mL, sistema f	FR	800,00	0,00		1,82 *	FRESENIUS		NC	1,92	SEGMENTA

CNPJ: 02.607.956/0001-81 - ANGEOMED-COM.PROD.MEDICOS HOSPITALARES
CNPJ: 82.291.311/0001-11 - AMARILDO BASEGGIO CIA. LTDA.-DISPROBEL
CNPJ: 02.520.829/0001-40 - DIMASTER COMERCIO DE PRODUTOS HOSPITALARES LTDA
CNPJ: 06.194.440/0001-03 - ODONTOMEDI - PRODUTOS ODONTOLÓGICOS E HOSPITALARES LTDA

FRU - Frustrado DES - Deserto EMP - Empate EME - Empate ME

Município de Planalto - 2013

Mapa da Licitação

Tomada de preços 4/2013

Data abertura: 04/06/2013 Data julgamento: 04/06/2013 Data homologação:

		Produto	UN.	Quantidade	CNPJ: 02.607.956/0001-81 Preço	Marca	CNPJ: 82.291.311/0001-11 Preço	Marca	CNPJ: 02.520.829/0001-40 Preço	Marca	CNPJ: 06.194.440/0001-03 Preço	Marca
230		Succinato de Metoprolol 100 mg (lib	CO	2.500,00	0,00					NC		
231		Succinato de Metoprolol 25 mg (libe	CO	3.600,00	0,00					NC		
232	DES	Succinato de Metoprolol 50 mg (libe	CO	2.500,00	0,00					NC		
233		Succinato sódico de hidrocortisona	AMP	50,00	0,00					NC		
234		Sulfadiazina de prata creme dermató	TB	150,00	0,00					NC		
235		Sulfametaxazol + trimetropima 400mg	CO	5.000,00	0,00				0,063	PRATI		
236		Sulfametoxazol + trimetoprima susp.	FR	150,00	0,00					NC		
237		Sulfato de salbutamol aerossol 120	FR	100,00	0,00				3,69	GLENMARK		
238		Sulfato de salbutamol xarope 0,4mg	FR	1.000,00	0,00				0,87	PRATI		
239		Sulfato Ferroso 40mg - comprimido	CO	6.000,00	0,00				0,038	PRATI		
240		Tamsulosina 0,4mg	CO	900,00	0,00					NC		
241		Tartarato de brimonidina 2mg/ml, so	FR	20,00	0,00					NC		
242		Tetraciclina 500 mg	CP	4.000,00	0,00				0,13	PRATI		
243	DES	Tetraciclina cápsula 250 mg	CP	5.000,00	0,00					NC		
244		Tiamazol 5 mg	CO	2.000,00	0,00					NC		
245		Tioridazina 50 mg	CO	3.000,00	0,448	UNIÃO QUIMICA			0,49	U.QUIMICA		
246		Varfarina Sódica 5 mg	CO	2.000,00	0,00					NC		
247		venlafaxina (cloridrato de) 150 mg	CP	2.000,00	0,49 *	MEDLEY			1,20	TORRENT		
248		Venlafaxina (cloridrato de) 75 mg	CO	2.000,00	0,672	MEDLEY			0,99	TORRENT		
249		Verapamil 80 mg	CO	4.000,00	0,00				0,049 *	SANVAL		
250	DES	Vitamina A 50000 UI + Vitamina D 10	FR	150,00	0,00					NC		
251		Vitamina complexo B injetável c/ 2	AMP	600,00	0,00				0,64	HYPOFARMA		
252		Xinafoato de salmeterol + propriona	FR	15,00	0,00					NC		
253		Xinafoato de salmeterol 25mcg+fluti	FR	15,00	0,00					NC		
Lote 002 - Lote 002												
001		Abaixador de língua de madeira pcte	PCT	50,00	0,00		2,18 *	ESTILO			2,38	THEOTO
002		Água oxigenada 10 vol. 1000 mL	FR	30,00	0,00		2,45	DESIDRATHER			3,38	RIOQUIMICA
003		Agulha 25 x 7 cx com 100 un	CX	20,00	0,00		3,36 *	EMBRAMAC			3,61	EMBRAMAC
004		Agulha 25 x 8 cx com 100 un	CX	20,00	0,00		3,36 *	EMBRAMAC			3,61	THEOTO
005		Álcool etílico 70% 1 litro	FR	200,00	0,00		2,96 *	MEGA QUIMICA				
006		Álcool gel 70% 1000ml	FR	20,00	0,00							
007		Algodão hidrófilo rolo c/ 500 g	UN	40,00	0,00		7,48 *	SOFT COTTON			7,68	NATHALYA
008	DES	Alimento em pó, fórmula infantil es	UN	120,00	0,00							

CNPJ: 02.607.956/0001-81 - ANGEOMED-COM.PROD.MEDICOS HOSPITALARES
CNPJ: 82.291.311/0001-11 - AMARILDO BASEGGIO CIA. LTDA.-DISPROBEL
CNPJ: 02.520.829/0001-40 - DIMASTER COMERCIO DE PRODUTOS HOSPITALARES LTDA
CNPJ: 06.194.440/0001-03 - ODONTOMEDI - PRODUTOS ODONTOLÓGICOS E HOSPITALARES LTDA

FRU - Frustrado DES - Deserto EMP - Empate EME - Empate ME

Data abertura: 04/06/2013 Data julgamento: 04/06/2013 Data homologação:

	Produto	UN.	Quantidade	CNPJ: 02.607.956/0001-81 Preço	Marca	CNPJ: 82.291.311/0001-11 Preço	Marca	CNPJ: 02.520.829/0001-40 Preço	Marca	CNPJ: 06.194.440/0001-03 Preço	Marca
009	alimento nutricionalmente completo	LAT	200,00	0,00							
010	Almotolia transparente 250ml, bico	UN	20,00	0,00		1,29 *	J PROLAB				
011	Almotolia transparente 500ml, bico	UN	20,00	0,00		1,42 *	J PROLAB				
012	Anest. Clor. lidocaina e fenil. tub	CX	30,00	0,00						24,06 *	SS WHITE
013	Anest. lidocaína sem vaso A 2% c/50	CX	20,00	0,00						26,62	CRISTALIA
014	Aparelho de pressão adulto cinza na	UN	6,00	0,00		428,00 *	WELCH ALLEN				
015	Atadura de Crepe 10 cm 13 fios	UN	3.000,00	0,00		0,36	POLAR FIX			0,37	UNITEX
016	Atadura de Crepe 15 cm 13 fios	UN	600,00	0,00		0,52	POLAR FIX			0,58	UNITEX
017	Bolsa coletora de urina sistema fe	UN	50,00	0,00		2,08 *	STARMED				
018	Bota de unna flexível pronto uso 10	ROL	60,00	0,00		28,50 *	CASEX				
019	Braçadeira c/ manga. fecho metal ad	UN	5,00	0,00		18,50 *	SOLIDOR				
020	Cabo de bisturi INOX nº 4	UN	5,00	0,00		4,98	PROFESSIONAL			4,67	GOLGRAN
021	Cabo de bisturi INOX nº 7	UN	5,00	0,00							
022	catéter intravenoso periférico tefl	UN	60,00	0,00		0,48 *	SOLIDOR			0,58	DESCARAPACK
023	catéter intravenoso periférico tefl	UN	60,00	0,00		0,48 *	SOLIDOR			0,58	DESCARPACK
024	catéter intravenoso periférico tefl	UN	60,00	0,00		0,52 *	SOLIDOR			0,59	DESCARPACK
025	Cateter nasal tipo óculos, tamanho	UN	300,00	0,00		0,78	BIOSANI			0,79	MED SONDA
026	Colar Cervical rígido para resgate	UN	10,00	0,00		17,20 *	POLAR FIX			30,72	ORTOFLY
027	Colar Cervical rígido para resgate	UN	10,00	0,00		17,20 *	POLAR FIX			30,72	ORTOFLY
028	Colar Cervical rígido para resgate	UN	10,00	0,00		17,20 *	POLAR FIX			30,72	ORTOFLY
029	Coletor material perfurocortante de	CX	10,00	0,00		34,40	SAFEPACK			31,55 *	POLAR FIX
030	Coletor material perfurocortante de	CX	10,00	0,00		24,20	SAFEPACK			22,91 *	POLAR FIX
031	Compressa de gaze 7,5x7,5 13 fios	PCT	300,00	0,00		7,98 *	MEDPLUSS				
032	Equipo macrogotas para alimentação	UN	200,00	0,00		0,86 *	BIOSANI				
033	Equipo macrogotas rol. Flash-Ball	UN	1.000,00	0,00		0,52 *	RMDESC			0,55	DESCARPACK
034	Esparadrapo impermeável 10 cm/4,5 c	ROL	50,00	0,00		4,75 *	MISSNER			5,85	CIEX
035	Espéculo vaginal descartável lubrif	UN	250,00	0,00		0,79 *	GYNUS				
036	Espéculo vaginal lubrificado estéri	UN	700,00	0,00		0,72 *	GYNUS				
037	estensor intermediário estéril de 2	UN	150,00	0,00		0,54 *	SOLIDOR				
038	Estetoscopio adulto duo Sonic Bd	UN	10,00	0,00		8,90 *					
039	extensão 1,2 m com máscara para umi	UN	20,00	0,00		5,25 *	DARU				
040	Extensão p/ oxigenio silicone metro	M	50,00	0,00		7,48	KINNER				
041	Filme Raio X = 18 X 24 verde c/100	CX	12,00	0,00		69,80	IBF				

CNPJ: 02.607.956/0001-81 - ANGEOMED-COM.PROD.MEDICOS HOSPITALARES
CNPJ: 82.291.311/0001-11 - AMARILDO BASEGGIO CIA. LTDA.-DISPROBEL
CNPJ: 02.520.829/0001-40 - DIMASTER COMERCIO DE PRODUTOS HOSPITALARES LTDA
CNPJ: 06.194.440/0001-03 - ODONTOMEDI - PRODUTOS ODONTOLÓGICOS E HOSPITALARES LTDA

FRU - Frustrado DES - Deserto EMP - Empate EME - Empate ME

Município de Planalto - 2013

Mapa da Licitação

Tomada de preços 4/2013

Data abertura: 04/06/2013 Data julgamento: 04/06/2013 Data homologação:

		Produto	UN.	Quantidade	CNPJ: 02.607.956/0001-81 Preço	Marca	CNPJ: 82.291.311/0001-11 Preço	Marca	CNPJ: 02.520.829/0001-40 Preço	Marca	CNPJ: 06.194.440/0001-03 Preço	Marca
042		Filme Raio X = 24 X 30 verde c/100	CX	12,00	0,00		118,00	IBF				
043		Filme Raio X = 30 X 40 verde c/100	CX	12,00	0,00		2,10 *	IBF				
044		Filme Raio X = 35x35 verde c/100	CX	12,00	0,00		208,00	IBF				
045		Filme Raio X 35 x 43 verde c/100	CX	12,00	0,00		254,00	IBF				
046		Fio catgut cromado 2-0 30 mm agulh	CX	2,00	0,00		59,80 *	TECHNOFIO			62,08	TECHNOFIO
047		Fio catgut simples 2-0 30 mm agulh	CX	2,00	0,00		59,80 *	TECHNOFIO			62,08	TECHNOFIO
048		Fio catgut simples 4-0 30 mm agulha	CX	2,00	0,00		59,80 *	TECHNOFIO			62,08	TECHNOFIO
049		Fio mononylon 2-0 agulhado caixa c	CX	6,00	0,00		14,80 *	PROCARE			15,36	PROCARE
050		Fio mononylon 3-0 agulhado caixa c/	CX	6,00	0,00		14,80 *	PROCARE			15,36	PROCARE
051		Fio mononylon 4-0 agulhado c/20	CX	6,00	0,00		14,80 *	PROCARE			15,36	PROCARE
052		fita adesiva cirurgica hipoalergeni	UN	60,00	0,00		3,48	MISSNER			2,88 *	CIEX
053		Fita para autoclave 19mm x 30m	UN	50,00	0,00		2,78	CIEX			2,66 *	CIEX
054		Fixador 40 lts Processadora RAIO X	GL	12,00	0,00		108,00 *	IBF				
055	DES	Fórmula infantil isenta de lactose	LAT	120,00	0,00							
056	DES	Fórmula infantil isenta de lactose,	UN	120,00	0,00							
057		Fralda descartável geriátrica G	UN	1.000,00	0,00		0,78 *	MARDAN			0,88	ALIEVI
058		Fralda descartável geriátrica M	UN	1.000,00	0,00		0,78 *	MARDAN			0,79	ALIEVI
059		Fralda descartável geriátrica P	UN	1.000,00	0,00		0,78 *	MARDEN			0,79	ALIEVI
060		Fralda descartável pediatrica G	UN	1.500,00	0,00						0,38	ALIEVI
061		Fralda descartável pediatrica GG	UN	1.000,00	0,00						0,38	ALIEVI
062		Fralda descartável pediatrica M	UN	1.000,00	0,00						0,38	ALIEVI
063		Fralda descartável pediatrica P	UN	1.000,00	0,00						0,38	ALIEVI
064		fralda geriátrica tamanho EG	UN	1.000,00	0,00						0,88 *	ALIEVI
065		Fralda infantil tamanho P c/14 desc	UN	1.000,00	0,00							
066		frasco para dieta interal, transpar	UN	250,00	0,00		0,78 *	BIOSANI			0,85	NUTRIMED
067		Gase hidrófila circular (tipo queij	ROL	50,00	0,00		22,50	MEDPLUS			19,12 *	MEDI PLUSS
068		Gel para eletrocardiógrama 1 kg	PT	10,00	0,00		5,78	HALL			4,99 *	REYMER
069		Gel para ultrassonografia incolor,	GL	3,00	0,00		19,90	HALL			19,20	REYMER
070	DES	gelo reutilizável rigido com gel a	UN	10,00	0,00							
071	DES	gelo reutilizável rigido com gel a	UN	40,00	0,00							
072	DES	gelo reutilizável rígido com gel a	UN	50,00	0,00							
073		Glicerina 1000 ml	FR	15,00	0,00		21,00	RIOQUIMICA			13,82	RIOQUIMICA
074		Inalador/nebulizador acompanha micr	UN	10,00	0,00		108,00	DARU			121,60	NS

CNPJ: 02.607.956/0001-81 - ANGEOMED-COM.PROD.MEDICOS HOSPITALARES
CNPJ: 82.291.311/0001-11 - AMARILDO BASEGGIO CIA. LTDA.-DISPROBEL
CNPJ: 02.520.829/0001-40 - DIMASTER COMERCIO DE PRODUTOS HOSPITALARES LTDA
CNPJ: 06.194.440/0001-03 - ODONTOMEDI - PRODUTOS ODONTOLÓGICOS E HOSPITALARES LTDA

FRU - Frustrado DES - Deserto EMP - Empate EME - Empate ME

Município de Planalto - 2013

Mapa da Licitação

Tomada de preços 4/2013

Data abertura: 04/06/2013 Data julgamento: 04/06/2013 Data homologação:

		Produto	UN.	Quantidade	CNPJ: 02.607.956/0001-81 Preço	Marca	CNPJ: 82.291.311/0001-11 Preço	Marca	CNPJ: 02.520.829/0001-40 Preço	Marca	CNPJ: 06.194.440/0001-03 Preço	Marca
075		Indicador biológico geogacillus ste	CX	10,00	0,00							
076		Kit colpocitológico (escova cervica	CX	8,00	0,00						64,00 *	ADLIN
077		Lâmina de bisturi nº 21 estéril inó	CX	4,00	0,00		14,80 *	SOLIDOR				
078		Lâmina de bisturi nº 23 estéril inó	CX	4,00	0,00		14,80 *	SOLIDOR				
079		Lâmpada para aparelho infra-vermelh	UN	2,00	0,00		85,40	PHILIPS				
080		Lençol descartável 70 cm x 50 m rol	RL	10,00	0,00		5,10	FLEXPEL			6,25	PLUMAX
081	DES	Lidocaina 2% c/ vaso c/ 20 mL	TB	10,00	0,00							
082		Lidocaina gel 2% sem vaso com 30g.	TB	100,00	0,00							
083		Luva para toque c/ 100	PCT	60,00	0,00		5,85	DESCARLUVAS			6,25	LUPLAST
084		Luvas de procedimento látex não est	CX	40,00	0,00		11,88 *	EMBRAMAC			12,03	NUGARD
085		Luvas de procedimento látex não est	CX	80,00	0,00		11,88 *	EMBRAMAC			12,03	NUGARD
086		Luvas de procedimento látex não est	CX	80,00	0,00		11,88 *	EMBRAMAC			12,03	NUGARD
087		Luvas de procedimento látex não est	CX	100,00	0,00		11,88 *	EMBRAMAC			12,03	NUGARD
088		Manômetro aneróide p/aparelho de pr	UN	6,00	0,00		45,00 *	SOLIDOR				
089		Microlanceta estéril cx c/ 100 unid	CX	20,00	0,00		3,98 *	PREMIUN				
090		Papel grau cirúrgico 12 cm/100 met	RL	6,00	0,00		33,74 *	ESTERILCARE			35,20	ESTERILCARE
091		Papel grau cirúrgico 10 cm 100m	ROL	8,00	0,00		28,58 *	ESTERILCARE			29,44	ESTERILCARE
092		Papel grau cirúrgico 15 cm 100m	ROL	6,00	0,00		42,29 *	ESTERILCARE			43,52	ESTERILCARE
093		Papel para ultrasson 110mm x 18m ty	ROL	50,00	0,00		72,00	SONY				
094		Pêra para aparelho de pressão	UN	10,00	0,00		4,25	SOLIDOR			5,12	BIC
095		Povedine tópico 1 litro	FR	60,00	0,00		13,90 *	RIOQUIMICA				
096		Preservativo não lubrificado	CX	6,00	0,00		33,75	MADEITEX				
097	DES	protetor descartável para estetósco	CX	50,00	0,00							
098		Revelador 40 litros processadora RA	GL	12,00	0,00		227,00	IBF			198,40 *	KODAK
099		Sabonete líquido antisséptico, 800	UN	50,00	0,00		13,50	VOGA				
100		Scalp ASEPTO 21 G	UN	500,00	0,00		0,12 *	SOLIDOR				
101		Scalp ASEPTO 23 G	UN	700,00	0,00		0,12	SOLIDOR				
102		Scalp ASEPTO 25 G	UN	350,00	0,00		0,12 *	SOLIDOR				
103		Scalp asepto 27 G	UN	100,00	0,00		0,12	SOLIDOR				
104		Seringa carpule inox dobravel.	UN	10,00	0,00		28,40	TRINKS			22,91	GOLGRAN
105		Seringa de 1 mL (insulina) com agu	UN	1.000,00	0,00		0,12	RMDESC			0,13	DESCARPACK
106		Seringa desc. de 10 mL c/ ag. 25x7	UN	800,00	0,00		0,24 *	EMBRAMAC				
107		Seringa desc. de 3 mL c/ ag 25x7	UN	1.600,00	0,00		0,15 *	EMBRAMAC				

CNPJ: 02.607.956/0001-81 - ANGEOMED-COM.PROD.MEDICOS HOSPITALARES
CNPJ: 82.291.311/0001-11 - AMARILDO BASEGGIO CIA. LTDA.-DISPROBEL
CNPJ: 02.520.829/0001-40 - DIMASTER COMERCIO DE PRODUTOS HOSPITALARES LTDA
CNPJ: 06.194.440/0001-03 - ODONTOMEDI - PRODUTOS ODONTOLÓGICOS E HOSPITALARES LTDA

FRU - Frustrado DES - Deserto EMP - Empate EME - Empate ME

Município de Planalto - 2013

Mapa da Licitação

Tomada de preços 4/2013

Data abertura: 04/06/2013 Data julgamento: 04/06/2013 Data homologação:

		Produto	UN.	Quantidade	CNPJ: 02.607.956/0001-81 Preço	Marca	CNPJ: 82.291.311/0001-11 Preço	Marca	CNPJ: 02.520.829/0001-40 Preço	Marca	CNPJ: 06.194.440/0001-03 Preço	Marca
108		Seringa desc. de 5 mL c/ ag. 25x7	UN	2.000,00	0,00		0,16 *	EMBRAMAC				
109		Seringa descartavel. de 20 mL com a	UN	800,00	0,00		0,32 *	EMBRAMAC				
110		Sonda folley siliconada 2v 30cc nº	UN	20,00	0,00		1,49	SOLIDOR				
111		Sonda folley siliconada 2v 30cc nº	UN	20,00	0,00		1,49	SOLIDOR				
112		Sonda folley siliconada 2v 30cc nº	UN	20,00	0,00		1,49	SOLIDOR				
113		Sonda folley siliconada 2v 30cc nº1	UN	20,00	0,00		1,49 *	SOLIDOR				
114		Sonda folley siliconada 2v 30cc nº2	UN	20,00	0,00		1,49	SOLIDOR				
115		Sonda uretral ou de alívio estéril	UN	1.500,00	0,00		0,34 *	BIOSANI			0,44	MED SONDA
116		Sonda uretral ou de alívio estéril	UN	1.500,00	0,00		0,36 *	BIOSANI			0,45	MED SONDA
117		Sonda uretral ou de alívio estéril	UN	1.500,00	0,00		0,39 *	BIOSANI			0,45	MED SONDA
118		Sonda uretral ou de alívio estéril	UN	1.500,00	0,00		0,42 *	BIOSANI			0,50	MED SONDA
119		Sonda uretral ou de alívio estéril	UN	1.500,00	0,00		0,33 *	BIOSANI			0,41	MED SONDA
120		tala para imobilização em resgate,	FRD	10,00	0,00		49,50 *	FIBRA				
121		Termômetro clinico prismático c/ es	UN	30,00	0,00		4,85	PREMIUN			4,12	PREMIUM
122		Tesoura íris inox reta/reta 12 cm	UN	12,00	0,00		12,50	PROFESSIONAL			8,51	GOLGRAN
123		umidificador frasco 250ml para ar	FR	35,00	0,00		10,94	OXIGEL				
124		Válvula reguladora para cilindro de	UN	8,00	0,00		178,00	UNITEC				
125		Vaselina líquida 1000 mL	FR	25,00	0,00						18,50	RIOQUIMICA
126	DES	Vaselina sólida 500 g	PT	20,00	0,00							
TOTAL GERAL DO FORNECEDOR												
TOTAL GANHO PELO FORNECEDOR					**17.835,50**		**27.744,12**		**37.060,50**		**9.710,90**	

CNPJ: 02.607.956/0001-81 - ANGEOMED-COM.PROD.MEDICOS HOSPITALARES
CNPJ: 02.520.829/0001-40 - DIMASTER COMERCIO DE PRODUTOS HOSPITALARES LTDA
CNPJ: 82.291.311/0001-11 - AMARILDO BASEGGIO CIA. LTDA.-DISPROBEL
CNPJ: 06.194.440/0001-03 - ODONTOMEDI - PRODUTOS ODONTOLÓGICOS E HOSPITALARES LTDA

FRU - Frustrado DES - Deserto EMP - Empate EME - Empate ME

Município de Planalto - 2013

Mapa da Licitação

Tomada de preços 4/2013

Data abertura: 04/06/2013 Data julgamento: 04/06/2013 Data homologação:

	Produto	UN.	Quantidade	CNPJ: 03.652.030/0001-70 Preço	Marca	CNPJ: 07.724.523/0001-20 Preço	Marca	CNPJ: 04.759.433/0001-86 Preço	Marca	CNPJ: 09.676.256/0001-98 Preço	Marca
Lote 001 - Lote 001											
001	AAS 100 mg	CO	20.000,00	0,013	IMEC			0,01 *	IMEC	0,0105	IMEC
002	AAS 500 mg	CO	5.000,00	0,031	SOBRAL			0,031 *	BALM LABOR		
003	Aciclovir 200mg	CO	1.500,00	0,00				0,074 *	PRATI DONADUZZI	0,105	PRATI
004	Ácido Fólico 5mg	CO	4.000,00	0,02	HIPOLABOR			0,021	TKS	0,0196 *	HIPOLABOR
005	Acido valpróico 250 Mg	CO	3.000,00	0,26 *	BIOLAB						
006	Acido valproico 500mg	CO	3.000,00	0,698	BIOLAB						
007	Acido valpróico suspensão 250mg	FR	100,00	2,30	TEUTO			2,55	PRATI DONADUZZI		
008	Agua destilada amp 10ml	FR	1.000,00	0,128	ISOFARMA	0,10	SAMTEC	0,104	FARMACE	0,091 *	SAMTEC
009	Albendazol 400 mg.	CO	300,00	0,27	PRATI D.					0,2492 *	PRATI
010	Albendazol susp. 400 mg. frasco 10	FR	300,00	1,05	PRATI D.			1,17	PRATI DONADUZZI	0,98 *	PRATI
011	Alendronato de Sódio 70 mg	CO	500,00	0,359 *	DELTA					0,364	ELOFAR
012	Ambroxol xarope adulto 30 mg, 100 m	FR	1.000,00	1,00	HIPOLABOR			0,90 *	HIPOLABOR	0,98	HIPOLABOR
013	Ambroxol xarope pediátrico 100 mL	FR	1.000,00	1,00	HIPOLABOR			0,90 *	HIPOLABOR	0,98	HIPOLABOR
014	Aminofilina 100 mg	CO	20.000,00	0,00				0,043	HIPOLABOR	0,0462	HIPOLABOR
015	Aminofilina injetável 24 mg 10 mL I	AMP	150,00	0,00				0,572 *	FARMACE	0,742	TEUTO
016	Amitriptilina 25 mg comp.	CO	25.000,00	0,09	TEUTO			0,103	TEUTO		
017	Amoxicilina + clav. de potássio cp	CO	1.000,00	0,00				1,095	EMS	0,6818	GLAXO
018	Amoxicilina 250 mg/ ml suspensão Or	FR	400,00	2,64	PRATI D.			2,743	PRATI DONADUZZI	2,366 *	PRATI
019	Amoxicilina 500 mg	CP	5.000,00	0,08	PRATI D.			0,081	PRATI DONADUZZI	0,0728	PRATI
020	Atenol 50mg	CO	20.000,00	0,029	PRATI D.			0,024	PRATI DONADUZZI	0,0322	PRATI
021	Azitromicina 500 mg	CO	600,00	0,358 *	PRATI D.			0,40	PRATI DONADUZZI	0,392	PRATI
022	Azitromicina pó susp.oral 40 mg/ml=	FR	150,00	2,28 *	PHARLAB					2,65	PHARLAB
023	Baclofeno 10 mg	CO	3.000,00	0,00				0,051	TEUTO	0,0546	TEUTO
024	Benzil penicilina benzatina 1.200.0	AMP	200,00	0,60 *	TEUTO						
025	Benzil penicilina benzatina 600.000	AMP	200,00	0,698 *	TEUTO					0,84	TEUTO
026	Benzilpenicilina procaína 300.000 U	UN	300,00	0,00				0,637 *	ARISTON		
027	Benzoato de benzila 25%, 100 ml	FR	100,00	0,00							
028	Besilato de anlodipino 5 mg	CO	20.000,00	0,028	VITAPAN						
029	Biperideno 2 mg	CO	5.000,00	0,155	UNIAO QUIMICA			0,091 *	CRISTALIA		
030	Bisacodil 5 mg	CO	4.000,00	0,119	SOBRAL					0,14	SOBRAL
031	Bloqueador Solar 100 ml ou mais FPS	FR	200,00	7,18	MOPH					6,30 *	MOPH

CNPJ: 03.652.030/0001-70 - CENTERMEDI COMERCIO DE PRODUTOS HOSPITALARES LTDA.
CNPJ: 04.759.433/0001-86 - FERNAMED LTDA.
CNPJ: 07.724.523/0001-20 - ALVES E SARTOR LTDA.
CNPJ: 09.676.256/0001-98 - MEDICAMENTOS DE AZ LTDA

FRU - Frustrado DES - Deserto EMP - Empate EME - Empate ME

Município de Planalto - 2013

Mapa da Licitação

Tomada de preços 4/2013

Data abertura: 04/06/2013 Data julgamento: 04/06/2013 Data homologação:

		Produto	UN.	Quantidade	CNPJ: 03.652.030/0001-70 Preço	Marca	CNPJ: 07.724.523/0001-20 Preço	Marca	CNPJ: 04.759.433/0001-86 Preço	Marca	CNPJ: 09.676.256/0001-98 Preço	Marca
032		Bromazepam 3 mg	CO	20.000,00	0,042 *	TEUTO						
033		Brometo de ipratrópio + bromidrato	FR	15,00	0,00							
034		Brometo de Ipratrópio 0,25 mg/ml so	UN	150,00	0,58	TEUTO			0,715	TEUTO	0,602	HIPOLABOR
035		Brometo de tiotropio 2,5mcg/dose c/	CX	20,00	0,00							
036		Bromidrato de fenoterol 5mg/ml, sol	FR	200,00	1,49 *	PRATI D.						
037		Bromoprida cp 10 mg	UN	40.000,00	0,089	PRATI D.			0,087	PRATI DONADUZZI	0,0882	PRATI
038		Bromoprida gotas 4 mg/ml, frasco co	FR	1.000,00	0,978	MARIOL			0,845 *	PRATI DONADUZZI	0,98	MARIOL
039		Budesonida spray nasal 32mcg	FR	250,00	0,00				14,91	BIOSINTETICA	15,40	BIOSINTÉTICA
040		Captopril 25 mg	CO	60.000,00	0,024	MARIOL			0,026	MARIOL	0,0185 *	MARIOL
041		Carbamazepina 200 mg	CO	10.000,00	0,10	TEUTO			0,137	TEUTO		
042	DES	Carbamazepina CR 400 mg	CO	1.000,00	0,00							
043		Carbamazepina suspensão 2% frasco	FR	200,00	0,00				3,77 *	MEDLEY		
044		Carbocisteina xarope infantil frasc	FR	800,00	1,25 *	PRATI D.			1,638	PRATI DONADUZZI	1,54	PRATI
045	DES	Carbonato de cálcio + vitamina D3 (	CO	5.000,00	0,00							
046		Carbonato de lítio 300 mg	CO	4.000,00	0,129	HIPOLABOR			0,12	HIPOLABOR		
047		Carbosisteina xarope adulto 100 ml	FR	1.000,00	1,49	PRATI D.			1,43 *	NATULAB	1,61	PRATI
048		Carvedilol 12,5 mg	CO	1.500,00	0,00				0,10 *	TORRENT	0,1344	TORRENT
049		Carvedilol 3,125 mg	CO	3.000,00	0,00				0,08 *	TORRENT		
050		Carvedilol 6,25 mg	CO	3.000,00	0,00				0,09 *	TORRENT	0,112	TORRENT
051		Cefalexina cápsula ou comp. c/ 500	UN	5.000,00	0,136	TEUTO					0,126	TEUTO
052		Cefalexina susp. oral 250 mg/5ml fr	FR	200,00	2,00	TEUTO			2,25	TEUTO	2,24	TEUTO
053		Ceftriaxona dissódica 1g IM, ampola	UN	1.000,00	0,00				1,56 *	TEUTO	1,68	TEUTO
054		Ceftriaxona dissódica 1g IV, ampola	AMP	500,00	1,395	AB FARMA					1,344	ARISTON
055		Cetoconazol 200 mg	CO	4.000,00	0,086	PRATI D.			0,081 *	PRATI DONADUZZI	0,10	PRATI
056		Ciclobenzaprina 10 mg	CO	40.000,00	0,248	GERMED			0,213	EMS	0,209 *	NOVA QUIMICA
057		Cilostazol 100 mg	CO	1.500,00	0,00							
058		Cimetidina 200 mg	CO	5.000,00	0,049	PRATI D.			0,055	PRATI DONADUZZI	0,0504	PRATI
059		Cinarizina 75 mg	CO	20.000,00	0,00				0,14	RANBAXY		
060		Citalopram 20 mg	CO	8.000,00	0,236	AUROBINDO			0,195	CRISTALIA		
061		Claritromicina 500mg comprimido	CO	2.800,00	0,00						0,854	PHARLAB
062	DES	Clobazam 10 mg	CO	4.000,00	0,00							
063		Clomipramina 25 mg	CO	8.000,00	0,665	GERMED			0,74	EMS		
064		Clonazepam cp 2 mg	UN	15.000,00	0,11	ZYDUS			0,104	CRISTALIA		

CNPJ: 03.652.030/0001-70 - CENTERMEDI COMERCIO DE PRODUTOS HOSPITALARES LTDA.
CNPJ: 04.759.433/0001-86 - FERNAMED LTDA.
CNPJ: 07.724.523/0001-20 - ALVES E SARTOR LTDA.
CNPJ: 09.676.256/0001-98 - MEDICAMENTOS DE AZ LTDA

FRU - Frustrado DES - Deserto EMP - Empate EME - Empate ME

Município de Planalto - 2013

Mapa da Licitação

Tomada de preços 4/2013

Data abertura: 04/06/2013 Data julgamento: 04/06/2013 Data homologação:

	Produto	UN.	Quantidade	CNPJ: 03.652.030/0001-70 Preço	Marca	CNPJ: 07.724.523/0001-20 Preço	Marca	CNPJ: 04.759.433/0001-86 Preço	Marca	CNPJ: 09.676.256/0001-98 Preço	Marca
065	Clonazepam gotas 2,5 mg/ml	FR	350,00	1,90	HIPOLABOR						
066	cloranfenicol sol.oftálmica 4 mg/ml	FR	160,00	0,00						1,68	NEO QUIMICA
067	Cloreto de patássio sol.injetável a	AMP	50,00	0,00				0,154 *	ISOFARMA	0,161	SAMTEC
068	Cloreto de sódio 9mg/ml + cl. de be	FR	1.500,00	0,549 *	MARIOL					0,65	MARIOL
069	Cloridrato de amiodarona 200 mg	CO	10.000,00	0,27	GEOLAB			0,273	GEOLAB	0,28	GEOLAB
070	Cloridrato de bupropiona 150 mg	CO	5.000,00	0,78	GERMED						
071	Cloridrato de ciprofloxacino 500 mg	CO	4.000,00	0,176	PRATI D.					0,14 *	BRASTERAPICA
072	Cloridrato de lidocaína gel 2%, 30	TB	300,00	1,59	PHARLAB			1,456	PHARLAB	1,68	PHARLAB
073	cloridrato de lidocaína gel 2%, 30g	TB	300,00	1,59	PHARLAB			1,456	PHARLAB	1,68	PHARLAB
074	Cloridrato de metoclopramida 10 mg	CO	12.000,00	0,042	HIPOLABOR			0,04	HIPOLABOR	0,042	HIPOLABOR
075	Cloridrato de metoclopramida gotas	FR	500,00	0,00				0,50	MARIOL	0,392 *	NATIVITA
076	Cloridrato de propranolol 40 mg	CO	30.000,00	0,017	GEOLAB			0,02	GEOLAB	0,015 *	SANVAL
077	Cloridrato de ranitidina 150 mg	CO	8.000,00	0,06	TKS			0,049 *	NATULAB	0,056	TEUTO
078	Cloridrato de tetracaina 1% + clor.	FR	20,00	0,00				7,24 *	ALLERGAN		
079	Clorpromazina 100 mg	CO	4.000,00	0,18	UNIAO QUIMICA			0,134 *	CRISTALIA		
080	Clorpromazina 25 mg	CO	2.000,00	0,00				0,18 *	CRISTALIA		
081	clorpromazina gotas 40 mg/ml, 20 ml	FR	150,00	4,98	CRISTALIA			4,95	CRISTALIA		
082	Clorpromazina injetável 25 mg ampol	AMP	100,00	0,00				0,884 *	UNIAO QUIMICA		
083	Colagenase + Cloranfenicol cr 30 gr	TB	50,00	13,00	CRISTALIA			12,09 *	CRISTALIA	13,86	CRISTÁLIA
084	Colirio acetato de fluormetolona 0,	FR	26,00	0,00							
085	Colírio carmelose sódica 5mg/ml, so	FR	12,00	0,00						16,52	GENON
086	colirio de hipromelose 0,3% + dextr	FR	50,00	0,00						10,85	LATINOFARMA
087	colirio de Hipromelose 0,5% - 10 ml	FR	100,00	0,00							
088	Colirio Maleato de timolol 0,3% - 1	FR	50,00	0,00							
089	Deslanósido ampola 0,2mg/ml, 2ml	AMP	15,00	0,00				1,17 *	UNIAO QUIMICA	1,26	UNIÃO QUIMICA
090	Desogestrel 75 mg caixa com 28	CX	30,00	0,00				25,98	LIBBS		
091	Dexametasona creme 0,1%, 10g	TB	1.000,00	0,58	MULTILAB			0,507 *	MULTILAB	0,546	PRATI
092	Dexametasona elixir 0,5 mg/ml 5 mL	FR	800,00	0,99 *	PRATI D.			1,05	PRATI DONADUZZI	1,092	PRATI
093	Dexametasona sol. injetavel 4 mg/ml	FR	200,00	0,56	HIPOLABOR						
094	Dexametazona sol.oftálmica 1 mg/ml,	FR	150,00	0,00							
095	Dexclorfeniramina sol. oral 2 mg/5	FR	500,00	0,88 *	TEUTO			0,91	NATULAB	0,91	HIPOLABOR
096	Diazepam 5mg	CO	5.000,00	0,00				0,033 *	SANTISA		
097	Diazepam injetável 5mg/ml 2 mL	AMP	50,00	0,00				0,415 *	TEUTO		

CNPJ: 03.652.030/0001-70 - CENTERMEDI COMERCIO DE PRODUTOS HOSPITALARES LTDA.
CNPJ: 04.759.433/0001-86 - FERNAMED LTDA.
CNPJ: 07.724.523/0001-20 - ALVES E SARTOR LTDA.
CNPJ: 09.676.256/0001-98 - MEDICAMENTOS DE AZ LTDA

FRU - Frustrado DES - Deserto EMP - Empate EME - Empate ME

Município de Planalto - 2013

Mapa da Licitação

Tomada de preços 4/2013

Data abertura: 04/06/2013 Data julgamento: 04/06/2013 Data homologação:

		Produto	UN.	Quantidade	CNPJ: 03.652.030/0001-70 Preço	Marca	CNPJ: 07.724.523/0001-20 Preço	Marca	CNPJ: 04.759.433/0001-86 Preço	Marca	CNPJ: 09.676.256/0001-98 Preço	Marca
098		Diazepan 10 mg	CO	20.000,00	0,00							
099		Diclofenaco 15 mg/ml gotas	FR	800,00	1,92	VITAPAN			1,69	VITAPAN		
100		Diclofenaco potássico 50 mg	CO	25.000,00	0,00				0,032	MULTILAB	0,021 *	CIMED
101		Diclofenaco sódico 50 mg	CO	30.000,00	0,016	VITAMED			0,016	VITAMED	0,0182	VITAMED
102		Diclofenaco sódico injetavel. 75mg/	AMP	1.500,00	0,00				0,715	FARMACE		
103		Digoxina 0,25 mg	CO	10.000,00	0,00							
104		Diltiazem (cloridrato) 60 mg	CO	1.500,00	0,00				0,111	TEUTO	0,112	TEUTO
105	DES	Diltiazen (cloridrato) 120mg SR	CO	1.500,00	0,00							
106		Dimenidrinato + cloridrato de pirid	AMP	300,00	1,23	UNIAO QUIMICA			1,345	UNIAO QUIMICA	1,19 *	UNIÃO QUIMICA
107		Dimeticona gotas 75mg/ml, frasco co	FR	1.500,00	0,609	HIPOLABOR			0,642	TEUTO	0,609	TEUTO
108		Dipirona cp 500 mg	CO	30.000,00	0,064	PRATI D.			0,065	PRATI DONADUZZI	0,063	SOBRAL
109		Dipirona injetável 500 mg/ml, 2 ml	AMP	500,00	0,00				0,574 *	TEUTO		
110		Dipirona sódica gotas 500mg/ml fras	FR	1.500,00	0,625	SOBRAL			0,507	MARIOL	0,504 *	FARMACE
111		Dipropionato de betametasona + fosf	AMP	1.500,00	1,49 *	PHARLAB			1,80	PHARLAB	1,54	PHARLAB
112	DES	Divalproato de sódio 500 mg ER (lib	CO	1.500,00	0,00							
113		Enalabril 10mg - comprimido	CO	40.000,00	0,051	BELFAR			0,052	BELFAR	0,0504	CIMED
114		Enalabril 20 mg	CO	80.000,00	0,06	BELFAR			0,052	CIMED	0,0532	CIMED
115		Enoxaparina Sódica 40mg/0,8ml	AMP	30,00	0,00				9,36 *	BLAUSIEGEL		
116		Enoxaparina Sódica 80mg/0,8ml	AMP	30,00	0,00				19,66 *	ASPEN		
117		Epinefrina 1 mg/ml IM/EV/SC, ampola	AMP	25,00	0,00				1,01	HIPOLABOR		
118		Espironolactona 25 mg - comprimido	CO	3.000,00	0,00				0,134	EMS	0,1064 *	E.M.S
119		Estrogênio Conjugado 0,625 mg - car	CT	35,00	0,00				29,90	WYETH	30,80	WYETH
120		Fenitoina 100 mg	CO	3.000,00	0,06	TEUTO						
121		Fenitoína injetável 50mg/ml	CO	50,00	0,00				0,70	TEUTO		
122		Fenobarbital 100 mg	CO	6.000,00	0,06	TEUTO						
123		Fenobarbital 40 mg/ml solução oral	FR	50,00	2,20	SANVAL			1,82 *	CRISTALIA		
124		fenobarbital injatável	AMP	30,00	0,00				1,10 *	UNIAO QUIMICA		
125		Fenoterol (bromidrato) 5 mg/mL 20 m	FR	500,00	1,49	PRATI D.						
126		Finasterida 5mg - comprimido	CO	3.000,00	0,308	AUROBINDO			0,23	EMS	0,224 *	ZYDUS
127		Fitomenadiona solução injetável 10	AMP	60,00	0,00				0,75	CRISTALIA	0,70 *	HIPOLABOR
128		Fluconazol 150mg	CO	400,00	0,205	VITAPAN					0,196	PRATI
129		Flunitrazepan 1mg comp.	CO	1.500,00	0,00							
130		Fluoxetina 20 mg cp	CO	30.000,00	0,10	TEUTO			0,104	TEUTO		

CNPJ: 03.652.030/0001-70 - CENTERMEDI COMERCIO DE PRODUTOS HOSPITALARES LTDA.
CNPJ: 04.759.433/0001-86 - FERNAMED LTDA.
CNPJ: 07.724.523/0001-20 - ALVES E SARTOR LTDA.
CNPJ: 09.676.256/0001-98 - MEDICAMENTOS DE AZ LTDA

FRU - Frustrado DES - Deserto EMP - Empate EME - Empate ME

Município de Planalto - 2013

Mapa da Licitação

Tomada de preços 4/2013

Data abertura: 04/06/2013 Data julgamento: 04/06/2013 Data homologação:

		Produto	UN.	Quantidade	CNPJ: 03.652.030/0001-70 Preço	Marca	CNPJ: 07.724.523/0001-20 Preço	Marca	CNPJ: 04.759.433/0001-86 Preço	Marca	CNPJ: 09.676.256/0001-98 Preço	Marca
131		Fluoxetina 20 mg/ml frasco com 20 m	FR	60,00	0,00				7,00 *	MEDLEY		
132	DES	Fórmula infantil de partida para la	LAT	200,00	0,00							
133	DES	Fórmula infantil de seguimento para	LAT	200,00	0,00							
134		Fosfato de codeína 30 mg	CO	2.000,00	0,888 *	CRISTALIA						
135		Fosfato sódico de prednisolona solu	FR	100,00	2,38 *	PRATI D.			3,00	PRATI DONADUZZI	2,52	HIPOLABOR
136		Furosemida 40 mg cp	CO	15.000,00	0,035	HIPOLABOR			0,045	PRATI DONADUZZI	0,0238 *	HIPOLABOR
137		Furosemida injetável 40 mg ,2 ml	AMP	100,00	0,00				0,45 *	TEUTO	0,462	TEUTO
138		Gabapentina 300 mg - comprido	CO	1.500,00	0,73	GERMED			0,72	RANBAXY		
139		Gentamicina 80 mg	AMP	200,00	0,363	HIPOLABOR			0,26 *	HIPOLABOR	0,308	HIPOLAOR
140		Glibenclamida 5 mg	CO	20.000,00	0,021	GEOLAB			0,02	GEOLAB	0,0168 *	MEDQUIMICA
141		Glicose hipertônica 50% 10 ml	AMP	300,00	0,00				0,15 *	ISOFARMA	0,161	SAMTEC
142		Haloperidol 5 mg	CO	3.000,00	0,084	UNIAO QUIMICA			0,091	CRISTALIA		
143		Haloperidol decanoato 50mg/ml, ampo	CO	50,00	5,87	UNIAO QUIMICA			4,60 *	UNIAO QUIMICA		
144		Haloperidol gotas, 2mg/ml, 20ml gen	FR	60,00	0,00				2,86 *	UNIAO QUIMICA		
145		Haloperidol injetável 5 mg/ml - 1ml	AMP	100,00	0,00				0,48 *	TEUTO		
146		Halopiredol 1 mg	CO	3.600,00	0,00				0,091 *	CRISTALIA		
147	DES	Heparina sódica solução injetável s	AMP	150,00	0,00							
148		Hidroclorotiazida 25 mg	CO	30.000,00	0,028	MEDQUIMICA			0,025	PRATI DONADUZZI	0,0168 *	CIMED
149		hidróxido de aluminio +magnesio 60/	FR	1.500,00	0,00				1,30	NATULAB		
150		Hidróxido de aluminio 300 mg comp	CO	2.000,00	0,00							
151		Hioscina composta 4/500 mg/ml ampo	AMP	200,00	0,88	HIPOLABOR			0,715 *	HIPOLABOR	0,91	HIPOLABOR
152		Hioscina composta 10 mg	CO	20.000,00	0,137	PRATI D.			0,14	PRATI DONADUZZI	0,1372	PRATI
153		Hioscina simples 10 mg	CO	8.000,00	0,168	BELFAR			0,165	BELFAR	0,1736	BELFAR
154		Hioscina simples inj. 20 mg ampola	AMP	200,00	0,80	HIPOLABOR			0,688	HIPOLABOR	0,616 *	HIPOLABOR
155		Ibuprofeno 300 mg	CO	15.000,00	0,055	VITAPAN			0,051	MULTILAB	0,0532	GEOLAB
156		Ibuprofeno 600 mg cp	CO	8.000,00	0,078	PRATI D.			0,078	PRATI DONADUZZI	0,0728 *	PRATI
157		Ibuprofeno gotas 50 mg/ml gotas 30	FR	550,00	0,00						0,84	MEDQUIMICA
158		Imipramina 25 mg cp	CO	20.000,00	0,00							
159		itraconazol 100mg	CO	1.500,00	0,00				0,39 *	PRATI DONADUZZI	0,4298	PRATI
160		Ivermectina 6 mg	CO	500,00	0,23 *	VITAPAN					0,33	VITAPAN
161		Lactulose sol. oral 667 mg/ml 120ml	FR	250,00	0,00						10,00	UCI FARMA
162		Levodopa + Benserazida 100/25 HBS -	CO	1.000,00	0,00							
163		Levodopa + Benserazida 200/50 - com	CO	1.200,00	0,00							

CNPJ: 03.652.030/0001-70 - CENTERMEDI COMERCIO DE PRODUTOS HOSPITALARES LTDA.
CNPJ: 04.759.433/0001-86 - FERNAMED LTDA.
CNPJ: 07.724.523/0001-20 - ALVES E SARTOR LTDA.
CNPJ: 09.676.256/0001-98 - MEDICAMENTOS DE AZ LTDA

FRU - Frustrado DES - Deserto EMP - Empate EME - Empate ME

Município de Planalto - 2013

Mapa da Licitação

Tomada de preços 4/2013

Data abertura: 04/06/2013 Data julgamento: 04/06/2013 Data homologação:

		Produto	UN.	Quantidade	CNPJ: 03.652.030/0001-70 Preço	Marca	CNPJ: 07.724.523/0001-20 Preço	Marca	CNPJ: 04.759.433/0001-86 Preço	Marca	CNPJ: 09.676.256/0001-98 Preço	Marca
164		Levodopa + Beserazida 100/25 comp.	CO	900,00	0,00							
165		Levodopa + Carbidopa 250/25 - compr	CO	1.000,00	0,349	TEUTO					0,294	ROCHE
166		Levonorgestrel + etinilestradiol 0,	CT	1.500,00	0,84	CIFARMA					0,672	CIFARMA
167		Levotiroxina sódica 100 mg	CO	5.000,00	0,155	MERCK			0,16	MERCK	0,147	MERCK
168		Levotiroxina sódica 25 mcg	CO	5.000,00	0,185	MERCK			0,169	MERCK	0,1582	MERCK
169		Levotiroxina sódica 50 mg	CO	5.000,00	0,155	MERCK			0,188	MERCK	0,1652	MERCK
170		Loratadina 10mg	CO	5.000,00	0,056	GEOLAB			0,056	GEOLAB	0,0532 *	GEOLAB
171		Loratadina xarope 1mg/ml, 100ml	FR	200,00	1,35 *	PRATI D.			1,51	PRATI DONADUZZI	1,82	MARIOL
172		Losartana Potássica 50mg comprimido	CO	35.000,00	0,061	PRATI D.			0,061	PRATI DONADUZZI	0,061	PRATI
173		Maleato de metilergometrina 0,125 m	FR	720,00	0,00							
174	DES	Maleato de metilergometrina 0,2mg/m	AMP	40,00	0,00							
175		Manitol 20% solução injetável 250 m	FR	150,00	0,00				3,75 *	FARMACE		
176		Meloxicam cp 15 mg	CO	15.000,00	0,00				0,057 *	PRATI DONADUZZI		
177		Mesilato de Doxazosina 2mg	CO	15.000,00	0,15	SANDOZ			0,119	EMS	0,095 *	E.M.S
178		Metformina 850 mg	CO	20.000,00	0,055	PRATI D.			0,059	PRATI DONADUZZI	0,0476 *	TEUTO
179		Metildopa 250 mg comprimidos	CO	15.000,00	0,11	TKS			0,12	LABORIS	0,098	TKS
180		Metildopa 500 mg	CO	25.000,00	0,179	TKS			0,156 *	LABORIS	0,1638	LABORIS
181		Metilfenidato 10 mg - comprimidos	CO	7.000,00	0,00				1,23	NOVARTIS		
182		Metoclopramida gotas 4 mg/mL, frasc	FR	500,00	0,50	MARIOL					0,448	NATIVITA
183	DES	Metoclopramida injet. 10mg/2 ml , a	AMP	500,00	0,00							
184		Metronidazol 250 mg	CO	4.000,00	0,061	PRATI D.			0,061	PRATI DONADUZZI	0,0658	PRATI
185		Metronidazol geléia vaginal 100 mg/	TB	30,00	2,98	PRATI D.					1,5862	TEUTO
186		Neomicina + bacitracina. pomada 10	TB	1.300,00	0,869	MULTILAB			0,78	MULTILAB	0,826	PRATI
187		Nifedipina 20 mg Retard	CO	30.000,00	0,06	LABORIS			0,055 *	LABORIS	0,084	LABORIS
188		Nimesulide 100 mg cp	CO	35.000,00	0,00				0,033	VITAPAN	0,0328	CIMED
189		Nimesulide gotas 50mg / ml frasco c	FR	500,00	0,84	VITAPAN			0,949	PRATI DONADUZZI	0,658	PRATI
190		Nimodipina 30 mg	CO	7.000,00	0,00				0,169	VITAPAN	0,182	VITAPAN
191		Nistatina creme vaginal 100.000 UI	TB	500,00	2,89	PRATI D.			2,73	MULTILAB		
192		Nistatina suspensão 100.000 UI 50 m	FR	200,00	0,00						1,54	PRATI
193		Nitrato de Miconazol creme dermatol	TB	200,00	0,00						1,54	PRATI
194		Nitrofurantoína 100 mg	CO	2.000,00	0,11 *	TEUTO						
195		Nitrofurazona creme 500g	PT	60,00	0,00				6,06 *	PRATI DONADUZZI	6,86	PRATI
196		Norfloxacino 400 mg	CO	4.500,00	0,139	MEDQUIMICA			0,13 *	MULTILAB		

CNPJ: 03.652.030/0001-70 - CENTERMEDI COMERCIO DE PRODUTOS HOSPITALARES LTDA.
CNPJ: 04.759.433/0001-86 - FERNAMED LTDA.
CNPJ: 07.724.523/0001-20 - ALVES E SARTOR LTDA.
CNPJ: 09.676.256/0001-98 - MEDICAMENTOS DE AZ LTDA

FRU - Frustrado DES - Deserto EMP - Empate EME - Empate ME

Município de Planalto - 2013

Mapa da Licitação

Tomada de preços 4/2013

Equipteno

Data abertura: 04/06/2013 Data julgamento: 04/06/2013 Data homologação:

		Produto	UN.	Quantidade	CNPJ: 03.652.030/0001-70 Preço	Marca	CNPJ: 07.724.523/0001-20 Preço	Marca	CNPJ: 04.759.433/0001-86 Preço	Marca	CNPJ: 09.676.256/0001-98 Preço	Marca
197		Nortriptilina 25 mg	CO	6.000,00	0,28	TEUTO			0,217 *	RANBAXY		
198		Odansetrona 4 mg - comprimido	CO	1.000,00	2,00	BIOLAB						
199	DES	Omeprazol sódico 40 mg	CP	50.000,00	0,00							
200		Oxcarbazepina 300 mg comprimido	CO	5.000,00	0,58	UNIAO QUIMICA			0,39 *	RANBAXY		
201		Oxido de zinco e vitamina D creme 4	TB	800,00	1,74	SOBRAL			1,69	VITAPAN	1,96	SOBRAL
202		Pantoprazol Sódico 40 mg	CO	20.000,00	0,269	MEDQUIMICA			0,27	VITAPAN	0,252 *	E.M.S
203		Paracetamol 200 mg /ml c/ 15 ml	FR	1.500,00	0,495	MARIOL			0,481 *	NATULAB	0,532	FARMACE
204		Paracetamol 500 mg	CO	60.000,00	0,038 *	PRATI D.			0,039	BALM LABOR		
205		Paroxetina 20 mg capsula ou comp.	CO	30.000,00	0,208	AUROBINDO			0,22	CRISTALIA		
206		Permanganato de potássio 100 mg	CO	5.000,00	0,00				0,05	MARIOL	0,0448 *	FARMAX
207		piroxican 20 mg	CO	8.000,00	0,081	PRATI D.			0,07 *	PRATI DONADUZZI	0,0784	PRATI
208		Policresuleno + cloridrato de cinch	TB	100,00	0,00							
209		Policresuleno 36%, frasco c/ 12 ml	FR	20,00	0,00							
210		Polivitamínico solução oral 100 ml	FR	1.000,00	1,67	BELFAR					1,39 *	QUIMIFAR
211		Prednisona 20 mg generico	CO	3.000,00	0,00				0,12	CRISTALIA	0,0966	PRATI
212		Prednisona 5 mg genérico	CO	2.000,00	0,00						0,0518 *	PRATI
213		Prometazina 25mg - comprimido	CO	6.000,00	0,00						0,0462 *	SANVAL
214		Prometazina Inj. 50mg/ 2ml	AMP	200,00	1,00	SANVAL			0,78	SANVAL	0,77	SANVAL
215		PropatilNitrato 10 mg	CO	25.000,00	0,00						0,28	BRISTOL
216		Ranitidina injetável 25mg/ml 2ml	AMP	400,00	0,00				0,55 *	TEUTO	0,588	TEUTO
217		Ranitidina xarope 150 mg/10ml frasc	FR	60,00	5,49	GEOLAB					5,95	GEOLAB
218		Risperidona 1 mg	CO	7.000,00	0,00				0,069 *	TORRENT		
219		Risperidona 2 mg	CO	12.000,00	0,00				0,085 *	TORRENT		
220		Risperidona sol oral 1mg/ml, frasco	FR	60,00	0,00				27,56 *	PRATI DONADUZZI		
221		Sais de reidratação oral, pó para s	UN	200,00	0,388	IFAL			0,364 *	NATULAB	0,40	PRATI
222		Sertralina, cloridrato 50 mg	CO	35.000,00	0,236	AUROBINDO			0,129 *	TORRENT		
223		Sinvastatina 20 mg	CO	20.000,00	0,07	SANDOZ			0,072	LABORIS	0,077	LABORIS
224		Soro fisiológico 1000 mL, sistema f	FR	200,00	0,00		3,08	EUROFARMA	2,99	EUROFARMA		
225		soro fisiológico 250 ml, sistema fe	FR	600,00	1,85	EUROFARMA	1,80	EUROFARMA	1,67	EUROFARMA		
226		Soro fisiológico 500 mL, sistema fe	FR	1.000,00	2,05	EUROFARMA	1,94	EUROFARMA	1,99	EUROFARMA		
227		Soro fisiologico para nebulizaçao 1	FR	800,00	0,00							
228		Soro glicosado 5% 250ml, sistema fe	FR	300,00	0,00		1,80	EUROFARMA	1,75	FARMACE		
229		Soro glicosado 5% 500 mL, sistema f	FR	800,00	0,00		2,03	EUROFARMA	2,05	EUROFARMA		

CNPJ: 03.652.030/0001-70 - CENTERMEDI COMERCIO DE PRODUTOS HOSPITALARES LTDA.
CNPJ: 04.759.433/0001-86 - FERNAMED LTDA.
CNPJ: 07.724.523/0001-20 - ALVES E SARTOR LTDA.
CNPJ: 09.676.256/0001-98 - MEDICAMENTOS DE AZ LTDA

FRU - Frustrado DES - Deserto EMP - Empate EME - Empate ME

Município de Planalto - 2013

Mapa da Licitação

Tomada de preços 4/2013

Data abertura: 04/06/2013 Data julgamento: 04/06/2013 Data homologação:

		Produto	UN.	Quantidade	CNPJ: 03.652.030/0001-70 Preço	Marca	CNPJ: 07.724.523/0001-20 Preço	Marca	CNPJ: 04.759.433/0001-86 Preço	Marca	CNPJ: 09.676.256/0001-98 Preço	Marca
230		Succinato de Metoprolol 100 mg (lib	CO	2.500,00	0,00							
231		Succinato de Metoprolol 25 mg (libe	CO	3.600,00	0,00							
232	DES	Succinato de Metoprolol 50 mg (libe	CO	2.500,00	0,00							
233		Succinato sódico de hidrocortisona	AMP	50,00	4,45	TEUTO			4,42 *	ARISTON	4,76	ARISTON
234		Sulfadiazina de prata creme dermató	TB	150,00	2,69	PRATI D.			2,55	PRATI DONADUZZI	2,59	PRATI
235		Sulfametaxazol + trimetropima 400mg	CO	5.000,00	0,038 *	PRATI D.			0,061	PRATI DONADUZZI	0,056	TEUTO
236		Sulfametoxazol + trimetoprima susp.	FR	150,00	0,00							
237		Sulfato de salbutamol aerossol 120	FR	100,00	3,10 *	TEUTO					4,27	GLAXO
238		Sulfato de salbutamol xarope 0,4mg	FR	1.000,00	0,87	TEUTO			0,90	NATULAB	0,84 *	PRATI
239		Sulfato Ferroso 40mg - comprimido	CO	6.000,00	0,038	PRATI D.			0,035	PRATI DONADUZZI	0,032 *	PRATI
240		Tamsulosina 0,4mg	CO	900,00	3,09	GEOLAB						
241		Tartarato de brimonidina 2mg/ml, so	FR	20,00	13,00	GEOLAB					14,00	GEOLAB
242		Tetraciclina 500 mg	CP	4.000,00	0,129	TEUTO					0,126	PRATI
243	DES	Tetraciclina cápsula 250 mg	CP	5.000,00	0,00							
244		Tiamazol 5 mg	CO	2.000,00	0,00						0,21	BIOLAB
245		Tioridazina 50 mg	CO	3.000,00	0,41 *	UNIAO QUIMICA			0,455	UNIAO QUIMICA		
246		Varfarina Sódica 5 mg	CO	2.000,00	0,10	TEUTO			0,137	TEUTO	0,105	TEUTO
247		venlafaxina (cloridrato de) 150 mg	CP	2.000,00	0,00							
248		Venlafaxina (cloridrato de) 75 mg	CO	2.000,00	0,00				0,623 *	RANBAXY		
249		Verapamil 80 mg	CO	4.000,00	0,053	TEUTO			0,055	PRATI DONADUZZI		
250	DES	Vitamina A 50000 UI + Vitamina D 10	FR	150,00	0,00							
251		Vitamina complexo B injetável c/ 2	AMP	600,00	0,61	HYPOFARMA			0,60	HYPOFARMA	0,70	HYPOFARMA
252		Xinafoato de salmeterol + propriona	FR	15,00	0,00							
253		Xinafoato de salmeterol 25mcg+fluti	FR	15,00	0,00							
Lote 002 - Lote 002												
001		Abaixador de língua de madeira pcte	PCT	50,00	0,00		2,60	ESTILO			2,40	CRAL
002		Água oxigenada 10 vol. 1000 mL	FR	30,00	0,00		3,54	RIOQUIMICA			1,9584 *	FARMAX
003		Agulha 25 x 7 cx com 100 un	CX	20,00	0,00		3,92	DESCARPACK			3,888	LAMEDID
004		Agulha 25 x 8 cx com 100 un	CX	20,00	0,00		3,92	DESCARPACK			3,888	LAMEDID
005		Álcool etílico 70% 1 litro	FR	200,00	0,00		3,15	MEGA QUIMICA				
006		Álcool gel 70% 1000ml	FR	20,00	0,00		5,80 *	RICIE				
007		Algodão hidrófilo rolo c/ 500 g	UN	40,00	0,00		8,90	HIGIE TOPP			8,90	FAROL
008	DES	Alimento em pó, fórmula infantil es	UN	120,00	0,00							

CNPJ: 03.652.030/0001-70 - CENTERMEDI COMERCIO DE PRODUTOS HOSPITALARES LTDA.
CNPJ: 04.759.433/0001-86 - FERNAMED LTDA.
CNPJ: 07.724.523/0001-20 - ALVES E SARTOR LTDA.
CNPJ: 09.676.256/0001-98 - MEDICAMENTOS DE AZ LTDA

FRU - Frustrado DES - Deserto EMP - Empate EME - Empate ME

Município de Planalto - 2013

Mapa da Licitação

Tomada de preços 4/2013

Data abertura: 04/06/2013 Data julgamento: 04/06/2013 Data homologação:

				CNPJ: 03.652.030/0001-70		CNPJ: 07.724.523/0001-20		CNPJ: 04.759.433/0001-86		CNPJ: 09.676.256/0001-98	
	Produto	UN.	Quantidade	Preço	Marca	Preço	Marca	Preço	Marca	Preço	Marca
009	alimento nutricionalmente completo	LAT	200,00	0,00							
010	Almotolia transparente 250ml, bico	UN	20,00	0,00		1,45	J. PROLAB				
011	Almotolia transparente 500ml, bico	UN	20,00	0,00		1,56	J. PROLAB				
012	Anest. Clor. lidocaina e fenil. tub	CX	30,00	0,00		29,40	SSW				
013	Anest. lidocaína sem vaso A 2% c/50	CX	20,00	0,00		23,80 *	CRISTALIA				
014	Aparelho de pressão adulto cinza na	UN	6,00	0,00		459,75	WELCH ALLYN				
015	Atadura de Crepe 10 cm 13 fios	UN	3.000,00	0,00		0,29	ORTHOCREM			0,288 *	PEROLA
016	Atadura de Crepe 15 cm 13 fios	UN	600,00	0,00		0,43 *	ORTHOCREM			0,4306	PEROLA
017	Bolsa coletora de urina sistema fe	UN	50,00	0,00		3,25	MEDSONDA			2,8167	MEDSONDA
018	Bota de unna flexível pronto uso 10	ROL	60,00	0,00							
019	Braçadeira c/ manga. fecho metal ad	UN	5,00	0,00		26,29	TAYLOR				
020	Cabo de bisturi INOX nº 4	UN	5,00	0,00		4,02 *	ABC			4,1184	ABC
021	Cabo de bisturi INOX nº 7	UN	5,00	0,00		4,02 *	ABC				
022	catéter intravenoso periférico tefl	UN	60,00	0,00		0,52	SOLIDOR			0,5429	LABOR IMPORT
023	catéter intravenoso periférico tefl	UN	60,00	0,00		0,52	SOLIDOR			0,5429	LABOR IMPORT
024	catéter intravenoso periférico tefl	UN	60,00	0,00		0,58	SOLIDOR				
025	Catéter nasal tipo óculos, tamanho	UN	300,00	0,00		0,68 *	MEDSONDA			0,8214	BIOSANI
026	Colar Cervical rígido para resgate	UN	10,00	0,00		18,03	MARIMAR			23,04	MARIMAR
027	Colar Cervical rígido para resgate	UN	10,00	0,00		18,03	MARIMAR			23,04	MARIMAR
028	Colar Cervical rígido para resgate	UN	10,00	0,00		18,03	MARIMAR			23,04	MARIMAR
029	Coletor material perfurocortante de	CX	10,00	0,00		36,90	SAFEPACK			37,44	CARTOON BOX
030	Coletor material perfurocortante de	CX	10,00	0,00		28,00	SAFEPACK			27,36	CARTOON BOX
031	Compressa de gaze 7,5x7,5 13 fios	PCT	300,00	0,00		8,45	MEDIPLUSS				
032	Equipo macrogotas para alimentação	UN	200,00	0,00		0,98	BIOSANI				
033	Equipo macrogotas rol. Flash-Ball	UN	1.000,00	0,00						0,6768	LABOR IMPORT
034	Esparadrapo impermeável 10 cm/4,5 c	ROL	50,00	0,00		5,32	MISSNER			5,85	CIEX
035	Espéculo vaginal descartável lubrif	UN	250,00	0,00							
036	Espéculo vaginal lubrificado estéri	UN	700,00	0,00							
037	estensor intermediário estéril de 2	UN	150,00	0,00							
038	Estetoscopio adulto duo Sonic Bd	UN	10,00	0,00							
039	extensão 1,2 m com máscara para umi	UN	20,00	0,00							
040	Extensão p/ oxigenio silicone metro	M	50,00	0,00		6,51 *	KINNER				
041	Filme Raio X = 18 X 24 verde c/100	CX	12,00	0,00		68,34 *	FUJI FILM				

CNPJ: 03.652.030/0001-70 - CENTERMEDI COMERCIO DE PRODUTOS HOSPITALARES LTDA.
CNPJ: 04.759.433/0001-86 - FERNAMED LTDA.
CNPJ: 07.724.523/0001-20 - ALVES E SARTOR LTDA.
CNPJ: 09.676.256/0001-98 - MEDICAMENTOS DE AZ LTDA

FRU - Frustrado DES - Deserto EMP - Empate EME - Empate ME

Município de Planalto - 2013

Mapa da Licitação

Tomada de preços 4/2013

Data abertura: 04/06/2013 Data julgamento: 04/06/2013 Data homologação:

		Produto	UN.	Quantidade	CNPJ: 03.652.030/0001-70 Preço	Marca	CNPJ: 07.724.523/0001-20 Preço	Marca	CNPJ: 04.759.433/0001-86 Preço	Marca	CNPJ: 09.676.256/0001-98 Preço	Marca
042		Filme Raio X = 24 X 30 verde c/100	CX	12,00	0,00		113,90 *	FUJI FILM				
043		Filme Raio X = 30 X 40 verde c/100	CX	12,00	0,00		189,84	FUJI FILM				
044		Filme Raio X = 35x35 verde c/100	CX	12,00	0,00		193,79 *	FUJI FILM				
045		Filme Raio X 35 x 43 verde c/100	CX	12,00	0,00		238,10 *	FUJI FILM				
046		Fio catgut cromado 2-0 30 mm agulh	CX	2,00	0,00		67,20	TECHNOFIO				
047		Fio catgut simples 2-0 30 mm agulh	CX	2,00	0,00		67,20	TECHNOFIO				
048		Fio catgut simples 4-0 30 mm agulha	CX	2,00	0,00		67,20	TECHNOFIO				
049		Fio mononylon 2-0 agulhado caixa c	CX	6,00	0,00		15,62	PROCARE			17,568	PROCARE
050		Fio mononylon 3-0 agulhado caixa c/	CX	6,00	0,00		15,62	PROCARE			17,568	PROCARE
051		Fio mononylon 4-0 agulhado c/20	CX	6,00	0,00		15,62	PROCARE			17,568	CIEX
052		fita adesiva cirurgica hipoalergeni	UN	60,00	0,00		3,76	POLAR FIX			3,816	CIEX
053		Fita para autoclave 19mm x 30m	UN	50,00	0,00		2,73	CIEX			2,736	CIEX
054		Fixador 40 lts Processadora RAIO X	GL	12,00	0,00		125,50	FUJI FILM				
055	DES	Fórmula infantil isenta de lactose	LAT	120,00	0,00							
056	DES	Fórmula infantil isenta de lactose,	UN	120,00	0,00							
057		Fralda descartável geriátrica G	UN	1.000,00	0,00		1,05	MASTERFRAL			0,9504	IRIS
058		Fralda descartável geriátrica M	UN	1.000,00	0,00						0,9504	IRIS
059		Fralda descartável geriátrica P	UN	1.000,00	0,00		0,98	MASTERFRAL				
060		Fralda descartável pediatrica G	UN	1.500,00	0,00		0,40	MEU BEBE			0,40	TECNICARE
061		Fralda descartável pediatrica GG	UN	1.000,00	0,00		0,40	MEU BEBE			0,40	TECNICARE
062		Fralda descartável pediatrica M	UN	1.000,00	0,00		0,40	MEU BEBE			0,3629	TECNICARE
063		Fralda descartável pediatrica P	UN	1.000,00	0,00		0,40	MEU BEBE			0,3312 *	TECNICARE
064		fralda geriátrica tamanho EG	UN	1.000,00	0,00						0,9504	IRIS
065		Fralda infantil tamanho P c/14 desc	UN	1.000,00	0,00						0,3312 *	TECNICARE
066		frasco para dieta interal, transpar	UN	250,00	0,00		0,78	BIOBASE				
067		Gase hidrófila circular (tipo queij	ROL	50,00	0,00		20,82	PÉROLA			23,76	MEDCOMPANY
068		Gel para eletrocardiógrama 1 kg	PT	10,00	0,00		7,50	CAITHEC				
069		Gel para ultrassonografia incolor,	GL	3,00	0,00		18,20 *	CAITHEC				
070	DES	gelo reutilizável rigido com gel a	UN	10,00	0,00							
071	DES	gelo reutilizável rigido com gel a	UN	40,00	0,00							
072	DES	gelo reutilizável rígido com gel a	UN	50,00	0,00							
073		Glicerina 1000 ml	FR	15,00	0,00		9,14 *	RICIE				
074		Inalador/nebulizador acompanha micr	UN	10,00	0,00		7,15 *	NS				

CNPJ: 03.652.030/0001-70 - CENTERMEDI COMERCIO DE PRODUTOS HOSPITALARES LTDA.
CNPJ: 04.759.433/0001-86 - FERNAMED LTDA.
CNPJ: 07.724.523/0001-20 - ALVES E SARTOR LTDA.
CNPJ: 09.676.256/0001-98 - MEDICAMENTOS DE AZ LTDA

FRU - Frustrado DES - Deserto EMP - Empate EME - Empate ME

Município de Planalto - 2013

Mapa da Licitação

Tomada de preços 4/2013

Equatorio

Data abertura: 04/06/2013 Data julgamento: 04/06/2013 Data homologação:

		Produto	UN.	Quantidade	CNPJ: 03.652.030/0001-70 Preço	Marca	CNPJ: 07.724.523/0001-20 Preço	Marca	CNPJ: 04.759.433/0001-86 Preço	Marca	CNPJ: 09.676.256/0001-98 Preço	Marca
075		Indicador biológico geogacillus ste	CX	10,00	0,00		54,10 *	CLEAN TEST				
076		Kit colpocitológico (escova cervica	CX	8,00	0,00							
077		Lâmina de bisturi nº 21 estéril inó	CX	4,00	0,00		15,50	SOLIDOR				
078		Lâmina de bisturi nº 23 estéril inó	CX	4,00	0,00		15,50	SOLIDOR				
079		Lâmpada para aparelho infra-vermelh	UN	2,00	0,00		73,80 *	PHILLIPS				
080		Lençol descartável 70 cm x 50 m rol	RL	10,00	0,00		5,74	FLEXPELL			4,824 *	ORTOFEM
081	DES	Lidocaina 2% c/ vaso c/ 20 mL	TB	10,00	0,00							
082		Lidocaína gel 2% sem vaso com 30g.	TB	100,00	0,00						1,728	PHARLAB
083		Luva para toque c/ 100	PCT	60,00	0,00		5,60 *	LUPLATEX			6,80	DESCARPACK
084		Luvas de procedimento látex não est	CX	40,00	0,00		14,57	SUPERMAX			13,248	NUGARD
085		Luvas de procedimento látex não est	CX	80,00	0,00		14,57	SUPERMAX			13,248	NUGARD
086		Luvas de procedimento látex não est	CX	80,00	0,00		14,57	SUPERMAX			13,248	NUGARD
087		Luvas de procedimento látex não est	CX	100,00	0,00		14,57	SUPERMAX			13,248	NUGARD
088		Manômetro aneróide p/aparelho de pr	UN	6,00	0,00							
089		Microlanceta estéril cx c/ 100 unid	CX	20,00	0,00		6,89	PREMIUM				
090		Papel grau cirúrgico 12 cm/100 met	RL	6,00	0,00		38,63	ESTERILCARE			41,1984	ESTERILCARE
091		Papel grau cirúrgico 10 cm 100m	ROL	8,00	0,00		31,46	ESTERILCARE			34,848	ESTERILCARE
092		Papel grau cirúrgico 15 cm 100m	ROL	6,00	0,00		48,40	ESTERILCARE			51,6672	ESTERILCARE
093		Papel para ultrasson 110mm x 18m ty	ROL	50,00	0,00		60,20 *	DURICO				
094		Pêra para aparelho de pressão	UN	10,00	0,00		4,13 *	TAYLOR			4,6656	ACCUMED
095		Povedine tópico 1 litro	FR	60,00	0,00		15,50	RIOQUIMICA				
096		Preservativo não lubrificado	CX	6,00	0,00		39,50	BLOWTEX			33,1776 *	MADEITEX
097	DES	protetor descartável para estetósco	CX	50,00	0,00							
098		Revelador 40 litros processadora RA	GL	12,00	0,00		214,20	FUJI FILM				
099		Sabonete líquido antisséptico, 800	UN	50,00	0,00		8,87 *	RIOQUIMICA				
100		Scalp ASEPTO 21 G	UN	500,00	0,00		0,12	SOLIDOR				
101		Scalp ASEPTO 23 G	UN	700,00	0,00		0,12 *	SOLIDOR				
102		Scalp ASEPTO 25 G	UN	350,00	0,00		0,12	SOLIDOR			0,14	LABOR IMPORT
103		Scalp asepto 27 G	UN	100,00	0,00		0,12 *	SOLIDOR			0,14	LABORI IMPORT
104		Seringa carpule inox dobravel.	UN	10,00	0,00		20,28 *	COOPERFLEX				
105		Seringa de 1 mL (insulina) com agu	UN	1.000,00	0,00		0,133	DESCARPACK			0,1152 *	MEDICOR
106		Seringa desc. de 10 mL c/ ag. 25x7	UN	800,00	0,00		0,26	DESCARPACK				
107		Seringa desc. de 3 mL c/ ag 25x7	UN	1.600,00	0,00		0,153	DESCARPACK				

CNPJ: 03.652.030/0001-70 - CENTERMEDI COMERCIO DE PRODUTOS HOSPITALARES LTDA.
CNPJ: 04.759.433/0001-86 - FERNAMED LTDA.
CNPJ: 07.724.523/0001-20 - ALVES E SARTOR LTDA.
CNPJ: 09.676.256/0001-98 - MEDICAMENTOS DE AZ LTDA

FRU - Frustrado DES - Deserto EMP - Empate EME - Empate ME

Município de Planalto - 2013

Mapa da Licitação

Tomada de preços 4/2013

Data abertura: 04/06/2013 Data julgamento: 04/06/2013 Data homologação:

		Produto	UN.	Quantidade	CNPJ: 03.652.030/0001-70 Preço	Marca	CNPJ: 07.724.523/0001-20 Preço	Marca	CNPJ: 04.759.433/0001-86 Preço	Marca	CNPJ: 09.676.256/0001-98 Preço	Marca
108		Seringa desc. de 5 mL c/ ag. 25x7	UN	2.000,00	0,00		0,172	DESCARPACK				
109		Seringa descartavel. de 20 mL com a	UN	800,00	0,00							
110		Sonda folley siliconada 2v 30cc nº	UN	20,00	0,00		1,56	SOLIDOR			0,8108 *	LAMEDID
111		Sonda folley siliconada 2v 30cc nº	UN	20,00	0,00		1,56	SOLIDOR			0,792 *	LAMEDID
112		Sonda folley siliconada 2v 30cc nº	UN	20,00	0,00		1,56	SOLIDOR			0,8108 *	LAMEDID
113		Sonda folley siliconada 2v 30cc nº1	UN	20,00	0,00		1,56	SOLIDOR				
114		Sonda folley siliconada 2v 30cc nº2	UN	20,00	0,00		1,56	SOLIDOR			0,8108 *	LAMEDID
115		Sonda uretral ou de alívio estéril	UN	1.500,00	0,00		0,40	MEDSONDA			0,3962	BIOSANI
116		Sonda uretral ou de alívio estéril	UN	1.500,00	0,00		0,41	MEDSONDA			0,4176	BIOSANI
117		Sonda uretral ou de alívio estéril	UN	1.500,00	0,00		0,42	MEDSONDA			0,4505	BIOSANI
118		Sonda uretral ou de alívio estéril	UN	1.500,00	0,00		0,48	MEDSONDA			0,4666	BIOSANI
119		Sonda uretral ou de alívio estéril	UN	1.500,00	0,00		0,39	MEDSONDA			0,3883	BIOSANI
120		tala para imobilização em resgate,	FRD	10,00	0,00							
121		Termômetro clinico prismático c/ es	UN	30,00	0,00		3,15 *	PREMIUM			3,60	ACCUMED
122		Tesoura íris inox reta/reta 12 cm	UN	12,00	0,00		8,40	ABC			7,704 *	ABC
123		umidificador frasco 250ml para ar	FR	35,00	0,00		9,70 *	UNITEC				
124		Válvula reguladora para cilindro de	UN	8,00	0,00		161,00 *	UNITEC				
125		Vaselina líquida 1000 mL	FR	25,00	0,00		13,29 *	RICIE				
126	DES	Vaselina sólida 500 g	PT	20,00	0,00							
TOTAL GERAL DO FORNECEDOR												
TOTAL GANHO PELO FORNECEDOR					**14.833,40**		**15.924,91**		**36.644,40**		**30.808,77**	

CNPJ: 03.652.030/0001-70 - CENTERMEDI COMERCIO DE PRODUTOS HOSPITALARES LTDA.
CNPJ: 04.759.433/0001-86 - FERNAMED LTDA.
CNPJ: 07.724.523/0001-20 - ALVES E SARTOR LTDA.
CNPJ: 09.676.256/0001-98 - MEDICAMENTOS DE AZ LTDA

FRU - Frustrado DES - Deserto EMP - Empate EME - Empate ME

Município de Planalto - 2013

Mapa da Licitação

Tomada de preços 4/2013

Data abertura: 04/06/2013 Data julgamento: 04/06/2013 Data homologação:

	Produto	UN.	Quantidade	CNPJ: 07.550.388/0001-43 Preço	Marca	CNPJ: 04.889.315/0001-92 Preço	Marca
Lote 001 - Lote 001							
001	AAS 100 mg	CO	20.000,00	0,00		0,01	IMEC
002	AAS 500 mg	CO	5.000,00	0,00		0,031	SOBRAL
003	Aciclovir 200mg	CO	1.500,00	0,00		0,095	PRATI
004	Ácido Fólico 5mg	CO	4.000,00	0,00		0,02	HIPOLABOR
005	Acido valpróico 250 Mg	CO	3.000,00	0,00			
006	Acido valproico 500mg	CO	3.000,00	0,00			
007	Acido valpróico suspensão 250mg	FR	100,00	0,00			
008	Agua destilada amp 10ml	FR	1.000,00	0,00		0,104	FARMACE
009	Albendazol 400 mg.	CO	300,00	0,00			
010	Albendazol susp. 400 mg. frasco 10	FR	300,00	0,00		1,17	PRATI
011	Alendronato de Sódio 70 mg	CO	500,00	0,00			
012	Ambroxol xarope adulto 30 mg, 100 m	FR	1.000,00	0,00		1,267	HIPOLABOR
013	Ambroxol xarope pediátrico 100 mL	FR	1.000,00	0,00		1,235	PRATI
014	Aminofilina 100 mg	CO	20.000,00	0,00		0,042 *	HIPOLABOR
015	Aminofilina injetável 24 mg 10 mL I	AMP	150,00	0,00		0,588	FARMACE
016	Amitriptilina 25 mg comp.	CO	25.000,00	0,00			
017	Amoxicilina + clav. de potássio cp	CO	1.000,00	0,00		0,857	GLAXO
018	Amoxicilina 250 mg/ ml suspensão Or	FR	400,00	0,00		2,743	PRATI
019	Amoxicilina 500 mg	CP	5.000,00	0,00		0,072 *	TEUTO
020	Atenol 50mg	CO	20.000,00	0,00		0,02 *	VITAPAN
021	Azitromicina 500 mg	CO	600,00	0,00		0,399	PRATI
022	Azitromicina pó susp.oral 40 mg/ml=	FR	150,00	0,00		2,304	PHARLAB
023	Baclofeno 10 mg	CO	3.000,00	0,00		0,05 *	TEUTO
024	Benzil penicilina benzatina 1.200.0	AMP	200,00	0,00			
025	Benzil penicilina benzatina 600.000	AMP	200,00	0,00		0,85	TEUTO
026	Benzilpenicilina procaína 300.000 U	UN	300,00	0,00			
027	Benzoato de benzila 25%, 100 ml	FR	100,00	6,84	pharmaciense	1,287 *	SOBRAL
028	Besilato de anlodipino 5 mg	CO	20.000,00	0,00		0,021 *	VITAPAN
029	Biperideno 2 mg	CO	5.000,00	0,00			
030	Bisacodil 5 mg	CO	4.000,00	0,11 *	uniao quimica	0,132	SOBRAL
031	Bloqueador Solar 100 ml ou mais FPS	FR	200,00	0,00			

CNPJ: 07.550.388/0001-43 - FIORENZANO COMÉRCIO MEDICAMENTOS LTDA.

CNPJ: 04.889.315/0001-92 - S & R DISTRIBUIDORA LTDA.

FRU - Frustrado DES - Deserto EMP - Empate EME - Empate ME

Município de Planalto - 2013

Mapa da Licitação

Tomada de preços 4/2013

Data abertura: 04/06/2013 Data julgamento: 04/06/2013 Data homologação:

		Produto	UN.	Quantidade	CNPJ: 07.550.388/0001-43 Preço	Marca	CNPJ: 04.889.315/0001-92 Preço	Marca
032		Bromazepam 3 mg	CO	20.000,00	0,00			
033		Brometo de ipratrópio + bromidrato	FR	15,00	9,97 *	boehringer		
034		Brometo de Ipratrópio 0,25 mg/ml so	UN	150,00	0,00		0,535 *	TEUTO
035		Brometo de tiotropio 2,5mcg/dose c/	CX	20,00	204,51 *	BOEHRINGER		
036		Bromidrato de fenoterol 5mg/ml, sol	FR	200,00	0,00			
037		Bromoprida cp 10 mg	UN	40.000,00	0,00		0,086 *	PRATI
038		Bromoprida gotas 4 mg/ml, frasco co	FR	1.000,00	0,00		0,845	PRATI
039		Budesonida spray nasal 32mcg	FR	250,00	13,22 *	BIOSSINTETICA	15,01	BIOSINTETICA
040		Captopril 25 mg	CO	60.000,00	0,00		0,019	BALM LABOR
041		Carbamazepina 200 mg	CO	10.000,00	0,00			
042	DES	Carbamazepina CR 400 mg	CO	1.000,00	0,00			
043		Carbamazepina suspensão 2% frasco	FR	200,00	0,00			
044		Carbocisteina xarope infantil frasc	FR	800,00	0,00		1,638	PRATI
045	DES	Carbonato de cálcio + vitamina D3 (	CO	5.000,00	0,00			
046		Carbonato de lítio 300 mg	CO	4.000,00	0,00			
047		Carbosisteina xarope adulto 100 ml	FR	1.000,00	0,00		1,91	PRATI
048		Carvedilol 12,5 mg	CO	1.500,00	0,00			
049		Carvedilol 3,125 mg	CO	3.000,00	0,00			
050		Carvedilol 6,25 mg	CO	3.000,00	0,00			
051		Cefalexina cápsula ou comp. c/ 500	UN	5.000,00	0,00		0,168	TEUTO
052		Cefalexina susp. oral 250 mg/5ml fr	FR	200,00	0,00		2,15	TEUTO
053		Ceftriaxona dissódica 1g IM, ampola	UN	1.000,00	0,00		1,638	TEUTO
054		Ceftriaxona dissódica 1g IV, ampola	AMP	500,00	0,00		1,612	TEUTO
055		Cetoconazol 200 mg	CO	4.000,00	0,00		0,085	PRATI
056		Ciclobenzaprina 10 mg	CO	40.000,00	0,00		0,243	GERMED
057		Cilostazol 100 mg	CO	1.500,00	0,40 *	EUROFARMA		
058		Cimetidina 200 mg	CO	5.000,00	0,00		0,046	PRATI
059		Cinarizina 75 mg	CO	20.000,00	0,00			
060		Citalopram 20 mg	CO	8.000,00	0,00			
061		Claritromicina 500mg comprimido	CO	2.800,00	0,00		0,835 *	PHARLAB
062	DES	Clobazam 10 mg	CO	4.000,00	0,00			
063		Clomipramina 25 mg	CO	8.000,00	0,00			
064		Clonazepam cp 2 mg	UN	15.000,00	0,00			

CNPJ: 07.550.388/0001-43 - FIORENZANO COMÉRCIO MEDICAMENTOS LTDA.

CNPJ: 04.889.315/0001-92 - S & R DISTRIBUIDORA LTDA.

FRU - Frustrado DES - Deserto EMP - Empate EME - Empate ME

Município de Planalto - 2013

Mapa da Licitação

Tomada de preços 4/2013

Data abertura: 04/06/2013 Data julgamento: 04/06/2013 Data homologação:

	Produto	UN.	Quantidade	CNPJ: 07.550.388/0001-43 Preço	Marca	CNPJ: 04.889.315/0001-92 Preço	Marca
065	Clonazepam gotas 2,5 mg/ml	FR	350,00	0,00			
066	cloranfenicol sol.oftálmica 4 mg/ml	FR	160,00	0,00		1,56 *	NEO QUIMICA
067	Cloreto de patássio sol.injetável a	AMP	50,00	0,00			
068	Cloreto de sódio 9mg/ml + cl. de be	FR	1.500,00	0,00			
069	Cloridrato de amiodarona 200 mg	CO	10.000,00	0,00		0,268	GEOLAB
070	Cloridrato de bupropiona 150 mg	CO	5.000,00	0,00			
071	Cloridrato de ciprofloxacino 500 mg	CO	4.000,00	0,00		0,165	PRATI
072	Cloridrato de lidocaína gel 2%, 30	TB	300,00	0,00		1,433 *	PHARLAB
073	cloridrato de lidocaína gel 2%, 30g	TB	300,00	0,00		1,433 *	PHARLAB
074	Cloridrato de metoclopramida 10 mg	CO	12.000,00	0,00		0,042	HIPOLABOR
075	Cloridrato de metoclopramida gotas	FR	500,00	0,00			
076	Cloridrato de propranolol 40 mg	CO	30.000,00	0,00		0,015	VITAPAN
077	Cloridrato de ranitidina 150 mg	CO	8.000,00	0,00		0,058	MEDQUIMICA
078	Cloridrato de tetracaina 1% + clor.	FR	20,00	0,00			
079	Clorpromazina 100 mg	CO	4.000,00	0,00			
080	Clorpromazina 25 mg	CO	2.000,00	0,00			
081	clorpromazina gotas 40 mg/ml, 20 ml	FR	150,00	0,00			
082	Clorpromazina injetável 25 mg ampol	AMP	100,00	0,00			
083	Colagenase + Cloranfenicol cr 30 gr	TB	50,00	0,00			
084	Colirio acetato de fluormetolona 0,	FR	26,00	17,17 *	LATINOFARMA		
085	Colírio carmelose sódica 5mg/ml, so	FR	12,00	16,23 *	UNIAO QUIMICA	18,48	UNIÃO QUIMICA
086	colirio de hipromelose 0,3% + dextr	FR	50,00	10,68 *	LATINOFARMA		
087	colirio de Hipromelose 0,5% - 10 ml	FR	100,00	6,92 *	ALLERGAN		
088	Colirio Maleato de timolol 0,3% - 1	FR	50,00	14,98 *	TEUTO		
089	Deslanósido ampola 0,2mg/ml, 2ml	AMP	15,00	0,00			
090	Desogestrel 75 mg caixa com 28	CX	30,00	24,18 *	ORGANON	24,19	SCHERING
091	Dexametasona creme 0,1%, 10g	TB	1.000,00	0,00		0,546	PRATI
092	Dexametasona elixir 0,5 mg/ml 5 mL	FR	800,00	0,00		1,105	SOBRAL
093	Dexametasona sol. injetavel 4 mg/ml	FR	200,00	0,00		0,549 *	HIPOLABOR
094	Dexametazona sol.oftálmica 1 mg/ml,	FR	150,00	0,00		4,51 *	UNIAO QUIMICA
095	Dexclorfeniramina sol. oral 2 mg/5	FR	500,00	0,00		0,985	HIPOLABOR
096	Diazepam 5mg	CO	5.000,00	0,00			
097	Diazepam injetável 5mg/ml 2 mL	AMP	50,00	0,00			

CNPJ: 07.550.388/0001-43 - FIORENZANO COMÉRCIO MEDICAMENTOS LTDA.

CNPJ: 04.889.315/0001-92 - S & R DISTRIBUIDORA LTDA.

FRU - Frustrado DES - Deserto EMP - Empate EME - Empate ME

Município de Planalto - 2013

Mapa da Licitação

Tomada de preços 4/2013

Data abertura: 04/06/2013 Data julgamento: 04/06/2013 Data homologação:

		Produto	UN.	Quantidade	CNPJ: 07.550.388/0001-43 Preço	Marca	CNPJ: 04.889.315/0001-92 Preço	Marca
098		Diazepan 10 mg	CO	20.000,00	0,00			
099		Diclofenaco 15 mg/ml gotas	FR	800,00	0,00		1,664 *	VITAPAN
100		Diclofenaco potássico 50 mg	CO	25.000,00	0,00		0,037	MULTILAB
101		Diclofenaco sódico 50 mg	CO	30.000,00	0,00		0,014 *	VITAMED
102		Diclofenaco sódico injetavel. 75mg/	AMP	1.500,00	0,00		0,509 *	FARMACE
103		Digoxina 0,25 mg	CO	10.000,00	0,00		0,034 *	VITAPAN
104		Diltiazem (cloridrato) 60 mg	CO	1.500,00	0,00		0,092 *	TEUTO
105	DES	Diltiazen (cloridrato) 120mg SR	CO	1.500,00	0,00			
106		Dimenidrinato + cloridrato de pirid	AMP	300,00	0,00			
107		Dimeticona gotas 75mg/ml, frasco co	FR	1.500,00	0,00		0,572 *	HIPOLABOR
108		Dipirona cp 500 mg	CO	30.000,00	0,00		0,059 *	SOBRAL
109		Dipirona injetável 500 mg/ml, 2 ml	AMP	500,00	0,00		0,576	SANTISA
110		Dipirona sódica gotas 500mg/ml fras	FR	1.500,00	0,00		0,532	FARMACE
111		Dipropionato de betametasona + fosf	AMP	1.500,00	0,00		1,664	PHARLAB
112	DES	Divalproato de sódio 500 mg ER (lib	CO	1.500,00	0,00			
113		Enalabril 10mg - comprimido	CO	40.000,00	0,00		0,05	MEDQUIMICA
114		Enalabril 20 mg	CO	80.000,00	0,00		0,055	BELFAR
115		Enoxaparina Sódica 40mg/0,8ml	AMP	30,00	0,00			
116		Enoxaparina Sódica 80mg/0,8ml	AMP	30,00	0,00			
117		Epinefrina 1 mg/ml IM/EV/SC, ampola	AMP	25,00	0,00		0,986 *	HIPOLABOR
118		Espironolactona 25 mg - comprimido	CO	3.000,00	0,00			
119		Estrogênio Conjugado 0,625 mg - car	CT	35,00	25,08 *	WYETH	27,95	WYETH
120		Fenitoina 100 mg	CO	3.000,00	0,00			
121		Fenitoína injetável 50mg/ml	CO	50,00	0,00			
122		Fenobarbital 100 mg	CO	6.000,00	0,00			
123		Fenobarbital 40 mg/ml solução oral	FR	50,00	0,00			
124		fenobarbital injatável	AMP	30,00	0,00			
125		Fenoterol (bromidrato) 5 mg/mL 20 m	FR	500,00	1,39 *	EMS	1,408	TEUTO
126		Finasterida 5mg - comprimido	CO	3.000,00	0,00		0,338	SANVAL
127		Fitomenadiona solução injetável 10	AMP	60,00	0,00		1,024	HIPOLABOR
128		Fluconazol 150mg	CO	400,00	0,00		0,189 *	PRATI
129		Flunitrazepan 1mg comp.	CO	1.500,00	0,00			
130		Fluoxetina 20 mg cp	CO	30.000,00	0,00			

CNPJ: 07.550.388/0001-43 - FIORENZANO COMÉRCIO MEDICAMENTOS LTDA.

CNPJ: 04.889.315/0001-92 - S & R DISTRIBUIDORA LTDA.

FRU - Frustrado DES - Deserto EMP - Empate EME - Empate ME

Município de Planalto - 2013

Mapa da Licitação

Tomada de preços 4/2013

Data abertura: 04/06/2013 Data julgamento: 04/06/2013 Data homologação:

						CNPJ: 07.550.388/0001-43		CNPJ: 04.889.315/0001-92	
		Produto	UN.	Quantidade	Preço	Marca		Preço	Marca
131		Fluoxetina 20 mg/ml frasco com 20 m	FR	60,00	0,00				
132	DES	Fórmula infantil de partida para la	LAT	200,00	0,00				
133	DES	Fórmula infantil de seguimento para	LAT	200,00	0,00				
134		Fosfato de codeína 30 mg	CO	2.000,00	0,00				
135		Fosfato sódico de prednisolona solu	FR	100,00	0,00			2,613	PRATI
136		Furosemida 40 mg cp	CO	15.000,00	0,00			0,028	HIPOLABOR
137		Furosemida injetável 40 mg ,2 ml	AMP	100,00	0,00			0,465	TEUTO
138		Gabapentina 300 mg - comprido	CO	1.500,00	0,00				
139		Gentamicina 80 mg	AMP	200,00	0,00				
140		Glibenclamida 5 mg	CO	20.000,00	0,00			0,019	GEOLAB
141		Glicose hipertônica 50% 10 ml	AMP	300,00	0,00				
142		Haloperidol 5 mg	CO	3.000,00	0,00				
143		Haloperidol decanoato 50mg/ml, ampo	CO	50,00	0,00				
144		Haloperidol gotas, 2mg/ml, 20ml gen	FR	60,00	0,00				
145		Haloperidol injetável 5 mg/ml - 1ml	AMP	100,00	0,00				
146		Halopiredol 1 mg	CO	3.600,00	0,00				
147	DES	Heparina sódica solução injetável s	AMP	150,00	0,00				
148		Hidroclorotiazida 25 mg	CO	30.000,00	0,00			0,028	PRATI
149		hidróxido de aluminio +magnesio 60/	FR	1.500,00	0,00			1,118 *	SOBRAL
150		Hidróxido de aluminio 300 mg comp	CO	2.000,00	0,00			0,09 *	GREENPHARMA
151		Hioscina composta 4/500 mg/ml ampo	AMP	200,00	0,00				
152		Hioscina composta 10 mg	CO	20.000,00	0,00			0,131	PRATI
153		Hioscina simples 10 mg	CO	8.000,00	0,00			0,159 *	BELFAR
154		Hioscina simples inj. 20 mg ampola	AMP	200,00	0,00				
155		Ibuprofeno 300 mg	CO	15.000,00	0,00			0,048 *	VITAPAN
156		Ibuprofeno 600 mg cp	CO	8.000,00	0,00			0,076	VITAPAN
157		Ibuprofeno gotas 50 mg/ml gotas 30	FR	550,00	0,00			0,91	MEDQUIMICA
158		Imipramina 25 mg cp	CO	20.000,00	0,00				
159		itraconazol 100mg	CO	1.500,00	0,00			0,393	PRATI
160		Ivermectina 6 mg	CO	500,00	0,00			0,32	VITAPAN
161		Lactulose sol. oral 667 mg/ml 120ml	FR	250,00	0,00				
162		Levodopa + Benserazida 100/25 HBS -	CO	1.000,00	1,34 *	ROCHE			
163		Levodopa + Benserazida 200/50 - com	CO	1.200,00	1,79 *	ROCHE			

CNPJ: 07.550.388/0001-43 - FIORENZANO COMÉRCIO MEDICAMENTOS LTDA.

CNPJ: 04.889.315/0001-92 - S & R DISTRIBUIDORA LTDA.

FRU - Frustrado DES - Deserto EMP - Empate EME - Empate ME

Município de Planalto - 2013

Mapa da Licitação

Tomada de preços 4/2013

Data abertura: 04/06/2013 Data julgamento: 04/06/2013 Data homologação:

		Produto	UN.	Quantidade	CNPJ: 07.550.388/0001-43 Preço	Marca	CNPJ: 04.889.315/0001-92 Preço	Marca
164		Levodopa + Beserazida 100/25 comp.	CO	900,00	1,34 *	ROCHE		
165		Levodopa + Carbidopa 250/25 - compr	CO	1.000,00	0,00		0,366	NEO QUIMICA
166		Levonorgestrel + etinilestradiol 0,	CT	1.500,00	0,00		0,676	MABRA
167		Levotiroxina sódica 100 mg	CO	5.000,00	0,143 *	MERCK	0,144	MERCK
168		Levotiroxina sódica 25 mcg	CO	5.000,00	0,152 *	MERCK	0,153	MERCK
169		Levotiroxina sódica 50 mg	CO	5.000,00	0,17	MERCK	0,17	MERCK
170		Loratadina 10mg	CO	5.000,00	0,00		0,055	GEOLAB
171		Loratadina xarope 1mg/ml, 100ml	FR	200,00	0,00		1,508	PRATI
172		Losartana Potássica 50mg comprimido	CO	35.000,00	0,00		0,057 *	PRATI
173		Maleato de metilergometrina 0,125 m	FR	720,00	0,44 *	NOVARTIS		
174	DES	Maleato de metilergometrina 0,2mg/m	AMP	40,00	0,00			
175		Manitol 20% solução injetável 250 m	FR	150,00	0,00		4,215	FARMACE
176		Meloxicam cp 15 mg	CO	15.000,00	0,00			
177		Mesilato de Doxazosina 2mg	CO	15.000,00	0,00		0,16	EMS
178		Metformina 850 mg	CO	20.000,00	0,00		0,059	PRATI
179		Metildopa 250 mg comprimidos	CO	15.000,00	0,00		0,098	TKS
180		Metildopa 500 mg	CO	25.000,00	0,00		0,162	TKS
181		Metilfenidato 10 mg - comprimidos	CO	7.000,00	1,22 *	NOVARTIS		
182		Metoclopramida gotas 4 mg/mL, frasc	FR	500,00	0,00			
183	DES	Metoclopramida injet. 10mg/2 ml , a	AMP	500,00	0,00			
184		Metronidazol 250 mg	CO	4.000,00	0,00		0,059 *	PRATI
185		Metronidazol geléia vaginal 100 mg/	TB	30,00	0,00		1,45 *	TEUTO
186		Neomicina + bacitracina. pomada 10	TB	1.300,00	0,00		0,768	MULTILAB
187		Nifedipina 20 mg Retard	CO	30.000,00	0,00		0,078	MEDQUIMICA
188		Nimesulide 100 mg cp	CO	35.000,00	0,00		0,03 *	VITAPAN
189		Nimesulide gotas 50mg / ml frasco c	FR	500,00	0,00		0,704	VITAPAN
190		Nimodipina 30 mg	CO	7.000,00	0,00		0,145 *	VITAPAN
191		Nistatina creme vaginal 100.000 UI	TB	500,00	0,00		1,458 *	TEUTO
192		Nistatina suspensão 100.000 UI 50 m	FR	200,00	0,00		1,139 *	PRATI
193		Nitrato de Miconazol creme dermatol	TB	200,00	0,00		1,344 *	PRATI
194		Nitrofurantoína 100 mg	CO	2.000,00	0,00			
195		Nitrofurazona creme 500g	PT	60,00	0,00		6,487	PRATI
196		Norfloxacino 400 mg	CO	4.500,00	0,00		0,146	MULTILAB

CNPJ: 07.550.388/0001-43 - FIORENZANO COMÉRCIO MEDICAMENTOS LTDA.

CNPJ: 04.889.315/0001-92 - S & R DISTRIBUIDORA LTDA.

FRU - Frustrado DES - Deserto EMP - Empate EME - Empate ME

Data abertura: 04/06/2013 Data julgamento: 04/06/2013 Data homologação:

		Produto	UN.	Quantidade	CNPJ: 07.550.388/0001-43 Preço	Marca	CNPJ: 04.889.315/0001-92 Preço	Marca
197		Nortriptilina 25 mg	CO	6.000,00	0,00			
198		Odansetrona 4 mg- comprimido	CO	1.000,00	1,98 *	BIOLAB		
199	DES	Omeprazol sódico 40 mg	CP	50.000,00	0,00			
200		Oxcarbazepina 300 mg comprimido	CO	5.000,00	0,00			
201		Oxido de zinco e vitamina D creme 4	TB	800,00	0,00		1,472 *	VITAPAN
202		Pantoprazol Sódico 40 mg	CO	20.000,00	0,00		0,255	VITAPAN
203		Paracetamol 200 mg /ml c/ 15 ml	FR	1.500,00	0,00		0,52	FARMACE
204		Paracetamol 500 mg	CO	60.000,00	0,00		0,04	BALM LABOR
205		Paroxetina 20 mg capsula ou comp.	CO	30.000,00	0,00			
206		Permanganato de potássio 100 mg	CO	5.000,00	0,00		0,063	MARIOL
207		piroxican 20 mg	CO	8.000,00	0,00		0,072	PRATI
208		Policresuleno + cloridrato de cinch	TB	100,00	19,16 *	MEDLEY	19,17	MEDLEY
209		Policresuleno 36%, frasco c/ 12 ml	FR	20,00	13,69 *	NYCOMED		
210		Polivitamínico solução oral 100 ml	FR	1.000,00	0,00		2,085	BELFAR
211		Prednisona 20 mg generico	CO	3.000,00	0,00		0,095 *	PRATI
212		Prednisona 5 mg genérico	CO	2.000,00	0,00		0,12	PRATI
213		Prometazina 25mg - comprimido	CO	6.000,00	0,00			
214		Prometazina Inj. 50mg/ 2ml	AMP	200,00	0,00		0,704 *	SANVAL
215		Propatilnitrato 10 mg	CO	25.000,00	0,27 *	FARMOQUIMICA		
216		Ranitidina injetável 25mg/ml 2ml	AMP	400,00	0,00			
217		Ranitidina xarope 150 mg/10ml frasc	FR	60,00	0,00		4,224 *	SANVAL
218		Risperidona 1 mg	CO	7.000,00	0,00			
219		Risperidona 2 mg	CO	12.000,00	0,00			
220		Risperidona sol oral 1mg/ml, frasco	FR	60,00	0,00			
221		Sais de reidratação oral, pó para s	UN	200,00	0,00		0,379	PRATI
222		Sertralina, cloridrato 50 mg	CO	35.000,00	0,00			
223		Sinvastatina 20 mg	CO	20.000,00	0,00		0,082	SANVAL
224		Soro fisiológico 1000 mL, sistema f	FR	200,00	0,00			
225		soro fisiológico 250 ml, sistema fe	FR	600,00	0,00			
226		Soro fisiológico 500 mL, sistema fe	FR	1.000,00	0,00			
227		Soro fisiologico para nebulizaçao 1	FR	800,00	0,00			
228		Soro glicosado 5% 250ml, sistema fe	FR	300,00	0,00			
229		Soro glicosado 5% 500 mL, sistema f	FR	800,00	0,00			

CNPJ: 07.550.388/0001-43 - FIORENZANO COMÉRCIO MEDICAMENTOS LTDA.

CNPJ: 04.889.315/0001-92 - S & R DISTRIBUIDORA LTDA.

FRU - Frustrado DES - Deserto EMP - Empate EME - Empate ME

Município de Planalto - 2013

Mapa da Licitação

Tomada de preços 4/2013

Data abertura: 04/06/2013 Data julgamento: 04/06/2013 Data homologação:

		Produto	UN.	Quantidade	CNPJ: 07.550.388/0001-43 Preço	Marca	CNPJ: 04.889.315/0001-92 Preço	Marca
230		Succinato de Metoprolol 100 mg (lib	CO	2.500,00	1,60 *	ASTRAZENICA		
231		Succinato de Metoprolol 25 mg (libe	CO	3.600,00	0,51 *	ASTRAZENICA		
232	DES	Succinato de Metoprolol 50 mg (libe	CO	2.500,00	0,00			
233		Succinato sódico de hidrocortisona	AMP	50,00	0,00		5,824	TEUTO
234		Sulfadiazina de prata creme dermató	TB	150,00	0,00		2,508 *	PRATI
235		Sulfametaxazol + trimetropima 400mg	CO	5.000,00	0,00		0,06	PRATI
236		Sulfametoxazol + trimetoprima susp.	FR	150,00	0,00		1,196 *	TEUTO
237		Sulfato de salbutamol aerossol 120	FR	100,00	0,00		6,40	TEUTO
238		Sulfato de salbutamol xarope 0,4mg	FR	1.000,00	0,00		0,896	HIPOLABOR
239		Sulfato Ferroso 40mg - comprimido	CO	6.000,00	0,00		0,036	PRATI
240		Tamsulosina 0,4mg	CO	900,00	2,86 *	GEOLAB	3,77	GEOLAB
241		Tartarato de brimonidina 2mg/ml, so	FR	20,00	18,00	GEOLAB	10,47 *	NEO QUIMICA
242		Tetraciclina 500 mg	CP	4.000,00	0,00		0,124 *	PRATI
243	DES	Tetraciclina cápsula 250 mg	CP	5.000,00	0,00			
244		Tiamazol 5 mg	CO	2.000,00	0,17 *	BIOLAB	0,204	BIOLAB
245		Tioridazina 50 mg	CO	3.000,00	0,00			
246		Varfarina Sódica 5 mg	CO	2.000,00	0,00		0,096 *	TEUTO
247		venlafaxina (cloridrato de) 150 mg	CP	2.000,00	0,00			
248		Venlafaxina (cloridrato de) 75 mg	CO	2.000,00	0,00			
249		Verapamil 80 mg	CO	4.000,00	0,00		0,056	SANVAL
250	DES	Vitamina A 50000 UI + Vitamina D 10	FR	150,00	0,00			
251		Vitamina complexo B injetável c/ 2	AMP	600,00	0,00		0,59 *	NEO QUIMICA
252		Xinafoato de salmeterol + propriona	FR	15,00	62,35 *	GLAXO		
253		Xinafoato de salmeterol 25mcg+fluti	FR	15,00	58,83 *	GLAXO		
Lote 002 - Lote 002								
001		Abaixador de língua de madeira pcte	PCT	50,00	0,00			
002		Água oxigenada 10 vol. 1000 mL	FR	30,00	0,00			
003		Agulha 25 x 7 cx com 100 un	CX	20,00	0,00			
004		Agulha 25 x 8 cx com 100 un	CX	20,00	0,00			
005		Álcool etílico 70% 1 litro	FR	200,00	0,00			
006		Álcool gel 70% 1000ml	FR	20,00	0,00			
007		Algodão hidrófilo rolo c/ 500 g	UN	40,00	0,00			
008	DES	Alimento em pó, fórmula infantil es	UN	120,00	0,00			

CNPJ: 07.550.388/0001-43 - FIORENZANO COMÉRCIO MEDICAMENTOS LTDA.

CNPJ: 04.889.315/0001-92 - S & R DISTRIBUIDORA LTDA.

FRU - Frustrado DES - Deserto EMP - Empate EME - Empate ME

Município de Planalto - 2013

Mapa da Licitação

Tomada de preços 4/2013

Data abertura: 04/06/2013 Data julgamento: 04/06/2013 Data homologação:

	Produto	UN.	Quantidade	CNPJ: 07.550.388/0001-43 Preço	Marca	CNPJ: 04.889.315/0001-92 Preço	Marca
009	alimento nutricionalmente completo	LAT	200,00	39,21 *	NESTLE		
010	Almotolia transparente 250ml, bico	UN	20,00	0,00			
011	Almotolia transparente 500ml, bico	UN	20,00	0,00			
012	Anest. Clor. lidocaina e fenil. tub	CX	30,00	0,00			
013	Anest. lidocaina sem vaso A 2% c/50	CX	20,00	0,00			
014	Aparelho de pressão adulto cinza na	UN	6,00	0,00			
015	Atadura de Crepe 10 cm 13 fios	UN	3.000,00	0,00			
016	Atadura de Crepe 15 cm 13 fios	UN	600,00	0,00			
017	Bolsa coletora de urina sistema fe	UN	50,00	0,00			
018	Bota de unna flexível pronto uso 10	ROL	60,00	0,00			
019	Braçadeira c/ manga. fecho metal ad	UN	5,00	0,00			
020	Cabo de bisturi INOX nº 4	UN	5,00	0,00			
021	Cabo de bisturi INOX nº 7	UN	5,00	0,00			
022	catéter intravenoso periférico tefl	UN	60,00	0,00			
023	catéter intravenoso periférico tefl	UN	60,00	0,00			
024	catéter intravenoso periférico tefl	UN	60,00	0,00			
025	Catéter nasal tipo óculos, tamanho	UN	300,00	0,00			
026	Colar Cervical rígido para resgate	UN	10,00	0,00			
027	Colar Cervical rígido para resgate	UN	10,00	0,00			
028	Colar Cervical rígido para resgate	UN	10,00	0,00			
029	Coletor material perfurocortante de	CX	10,00	0,00			
030	Coletor material perfurocortante de	CX	10,00	0,00			
031	Compressa de gaze 7,5x7,5 13 fios	PCT	300,00	0,00			
032	Equipo macrogotas para alimentação	UN	200,00	0,00			
033	Equipo macrogotas rol. Flash-Ball	UN	1.000,00	0,00			
034	Esparadrapo impermeável 10 cm/4,5 c	ROL	50,00	0,00			
035	Espéculo vaginal descartável lubrif	UN	250,00	0,00			
036	Espéculo vaginal lubrificado estéri	UN	700,00	0,00			
037	estensor intermediário estéril de 2	UN	150,00	0,00			
038	Estetoscopio adulto duo Sonic Bd	UN	10,00	0,00			
039	extensão 1,2 m com máscara para umi	UN	20,00	0,00			
040	Extensão p/ oxigenio silicone metro	M	50,00	0,00			
041	Filme Raio X = 18 X 24 verde c/100	CX	12,00	0,00			

CNPJ: 07.550.388/0001-43 - FIORENZANO COMÉRCIO MEDICAMENTOS LTDA.

CNPJ: 04.889.315/0001-92 - S & R DISTRIBUIDORA LTDA.

FRU - Frustrado DES - Deserto EMP - Empate EME - Empate ME

Município de Planalto - 2013

Mapa da Licitação

Tomada de preços 4/2013

Data abertura: 04/06/2013 Data julgamento: 04/06/2013 Data homologação:

		Produto	UN.	Quantidade	CNPJ: 07.550.388/0001-43 Preço	Marca	CNPJ: 04.889.315/0001-92 Preço	Marca
042		Filme Raio X = 24 X 30 verde c/100	CX	12,00	0,00			
043		Filme Raio X = 30 X 40 verde c/100	CX	12,00	0,00			
044		Filme Raio X = 35x35 verde c/100	CX	12,00	0,00			
045		Filme Raio X 35 x 43 verde c/100	CX	12,00	0,00			
046		Fio catgut cromado 2-0 30 mm agulh	CX	2,00	0,00			
047		Fio catgut simples 2-0 30 mm agulh	CX	2,00	0,00			
048		Fio catgut simples 4-0 30 mm agulha	CX	2,00	0,00			
049		Fio mononylon 2-0 agulhado caixa c	CX	6,00	0,00			
050		Fio mononylon 3-0 agulhado caixa c/	CX	6,00	0,00			
051		Fio mononylon 4-0 agulhado c/20	CX	6,00	0,00			
052		fita adesiva cirurgica hipoalergeni	UN	60,00	0,00			
053		Fita para autoclave 19mm x 30m	UN	50,00	0,00			
054		Fixador 40 lts Processadora RAIO X	GL	12,00	0,00			
055	DES	Fórmula infantil isenta de lactose	LAT	120,00	0,00			
056	DES	Fórmula infantil isenta de lactose,	UN	120,00	0,00			
057		Fralda descartável geriátrica G	UN	1.000,00	0,88	VIDA SENIOR		
058		Fralda descartável geriátrica M	UN	1.000,00	0,88	VIDA SENIOR		
059		Fralda descartável geriátrica P	UN	1.000,00	0,88	VIDA SENIOR		
060		Fralda descartável pediatrica G	UN	1.500,00	0,35 *	PANTHER PET		
061		Fralda descartável pediatrica GG	UN	1.000,00	0,35 *	PANTHER PET		
062		Fralda descartável pediatrica M	UN	1.000,00	0,35 *	PANTHER PET		
063		Fralda descartável pediatrica P	UN	1.000,00	0,35	PANTHER PET		
064		fralda geriátrica tamanho EG	UN	1.000,00	1,00	VIDA SENIOR		
065		Fralda infantil tamanho P c/14 desc	UN	1.000,00	0,34	PANTHER PET		
066		frasco para dieta interal, transpar	UN	250,00	0,00			
067		Gase hidrófila circular (tipo queij	ROL	50,00	0,00			
068		Gel para eletrocardiógrama 1 kg	PT	10,00	0,00			
069		Gel para ultrassonografia incolor,	GL	3,00	0,00			
070	DES	gelo reutilizável rigido com gel a	UN	10,00	0,00			
071	DES	gelo reutilizável rigido com gel a	UN	40,00	0,00			
072	DES	gelo reutilizável rigido com gel a	UN	50,00	0,00			
073		Glicerina 1000 ml	FR	15,00	0,00			
074		Inalador/nebulizador acompanha micr	UN	10,00	126,90	DARU		

CNPJ: 07.550.388/0001-43 - FIORENZANO COMÉRCIO MEDICAMENTOS LTDA.

CNPJ: 04.889.315/0001-92 - S & R DISTRIBUIDORA LTDA.

FRU - Frustrado DES - Deserto EMP - Empate EME - Empate ME

Município de Planalto - 2013

Mapa da Licitação

Tomada de preços 4/2013

Equiplano

Data abertura: 04/06/2013 Data julgamento: 04/06/2013 Data homologação:

		Produto	UN.	Quantidade	CNPJ: 07.550.388/0001-43 Preço	Marca	CNPJ: 04.889.315/0001-92 Preço	Marca
075		Indicador biológico geogacillus ste	CX	10,00	0,00			
076		Kit colpocitológico (escova cervica	CX	8,00	0,00			
077		Lâmina de bisturi nº 21 estéril inó	CX	4,00	0,00			
078		Lâmina de bisturi nº 23 estéril inó	CX	4,00	0,00			
079		Lâmpada para aparelho infra-vermelh	UN	2,00	0,00			
080		Lençol descartável 70 cm x 50 m rol	RL	10,00	0,00			
081	DES	Lidocaina 2% c/ vaso c/ 20 mL	TB	10,00	0,00			
082		Lidocaína gel 2% sem vaso com 30g.	TB	100,00	0,00		1,433 *	PHARLAB
083		Luva para toque c/ 100	PCT	60,00	0,00			
084		Luvas de procedimento látex não est	CX	40,00	0,00		13,80	SUPERMAX
085		Luvas de procedimento látex não est	CX	80,00	0,00		13,80	SUPERMAX
086		Luvas de procedimento látex não est	CX	80,00	0,00		13,80	SUPERMAX
087		Luvas de procedimento látex não est	CX	100,00	0,00		13,80	SUPERMAX
088		Manômetro aneróide p/aparelho de pr	UN	6,00	0,00			
089		Microlanceta estéril cx c/ 100 unid	CX	20,00	0,00			
090		Papel grau cirúrgico 12 cm/100 met	RL	6,00	0,00			
091		Papel grau cirúrgico 10 cm 100m	ROL	8,00	0,00			
092		Papel grau cirúrgico 15 cm 100m	ROL	6,00	0,00			
093		Papel para ultrasson 110mm x 18m ty	ROL	50,00	0,00			
094		Pêra para aparelho de pressão	UN	10,00	0,00			
095		Povedine tópico 1 litro	FR	60,00	0,00			
096		Preservativo não lubrificado	CX	6,00	0,00			
097	DES	protetor descartável para estetósco	CX	50,00	0,00			
098		Revelador 40 litros processadora RA	GL	12,00	0,00			
099		Sabonete líquido antisséptico, 800	UN	50,00	0,00			
100		Scalp ASEPTO 21 G	UN	500,00	0,00			
101		Scalp ASEPTO 23 G	UN	700,00	0,00			
102		Scalp ASEPTO 25 G	UN	350,00	0,00			
103		Scalp asepto 27 G	UN	100,00	0,00			
104		Seringa carpule inox dobravel.	UN	10,00	0,00			
105		Seringa de 1 mL (insulina) com agu	UN	1.000,00	0,00			
106		Seringa desc. de 10 mL c/ ag. 25x7	UN	800,00	0,00			
107		Seringa desc. de 3 mL c/ ag 25x7	UN	1.600,00	0,00			

CNPJ: 07.550.388/0001-43 - FIORENZANO COMÉRCIO MEDICAMENTOS LTDA.

CNPJ: 04.889.315/0001-92 - S & R DISTRIBUIDORA LTDA.

FRU - Frustrado DES - Deserto EMP - Empate EME - Empate ME

Município de Planalto - 2013

Mapa da Licitação

Tomada de preços 4/2013

Data abertura: 04/06/2013 Data julgamento: 04/06/2013 Data homologação:

		Produto	UN.	Quantidade	CNPJ: 07.550.388/0001-43 Preço	Marca	CNPJ: 04.889.315/0001-92 Preço	Marca
108		Seringa desc. de 5 mL c/ ag. 25x7	UN	2.000,00	0,00			
109		Seringa descartavel. de 20 mL com a	UN	800,00	0,00			
110		Sonda folley siliconada 2v 30cc nº	UN	20,00	0,00			
111		Sonda folley siliconada 2v 30cc nº	UN	20,00	0,00			
112		Sonda folley siliconada 2v 30cc nº	UN	20,00	0,00			
113		Sonda folley siliconada 2v 30cc nº1	UN	20,00	0,00			
114		Sonda folley siliconada 2v 30cc nº2	UN	20,00	0,00			
115		Sonda uretral ou de alívio estéril	UN	1.500,00	0,00			
116		Sonda uretral ou de alívio estéril	UN	1.500,00	0,00			
117		Sonda uretral ou de alívio estéril	UN	1.500,00	0,00			
118		Sonda uretral ou de alívio estéril	UN	1.500,00	0,00			
119		Sonda uretral ou de alívio estéril	UN	1.500,00	0,00			
120		tala para imobilização em resgate,	FRD	10,00	0,00			
121		Termômetro clinico prismático c/ es	UN	30,00	0,00			
122		Tesoura íris inox reta/reta 12 cm	UN	12,00	0,00			
123		umidificador frasco 250ml para ar	FR	35,00	0,00			
124		Válvula reguladora para cilindro de	UN	8,00	0,00			
125		Vaselina líquida 1000 mL	FR	25,00	0,00			
126	DES	Vaselina sólida 500 g	PT	20,00	0,00			
TOTAL GERAL DO FORNECEDOR								
TOTAL GANHO PELO FORNECEDOR					**59.079,43**		**28.994,84**	

CNPJ: 07.550.388/0001-43 - FIORENZANO COMÉRCIO MEDICAMENTOS LTDA.

CNPJ: 04.889.315/0001-92 - S & R DISTRIBUIDORA LTDA.

FRU - Frustrado DES - Deserto EMP - Empate EME - Empate ME

ATA EDITAL TOMADA DE PREÇOS Nº 004/2013

ATA DA REUNIÃO DE ABERTURA E JULGAMENTO DA HABILITAÇÃO E DAS PROPOSTAS

Ao quatro dias de junho de 2013 às nove horas, na sala de reuniões desta Prefeitura Municipal de Planalto, os membros integrantes da Licitação nomeada pela portaria nº 001/2013, reuniram-se para procederem ao recebimento, abertura e julgamento das propostas de habilitação e preços referente a TOMADA DE PREÇOS Nº 004/2013, que tem por objeto a seleção de proposta para contratação de empresa visando a aquisição de medicamentos e materiais de consumo, destinado exclusivamente ao atendimento de ações executadas pelo Centro Municipal de Saúde do Município de Planalto. Tendo como valor máximo a importância de R$ 278.636,77 (duzentos e setenta e oito mil, seiscentos e trinta e seis reais e setenta e sete centavos). Iniciada a reunião constatou-se que 11 (onze) empresas retiraram edital, sendo elas: ALVES E SARTOR LTDA., AMARILDO BASEGGIO & CIA. LTDA., ANGEOMED COMÉRCIO DE PRODUTOS MÉDICO HOSPITALAR LTDA., CENTERMEDI-COMÉRCIO DE PRODUTOS HOSPITALARES LTDA., DAMEDI DAMBROS COMERCIO DE MEDICAMENTOS LTDA, DIMASTER - COMÉRCIO DE PRODUTOS HOSPITALARES LTDA., FERNAMED LTDA., FIORENZANO COMÉRCIO DE MEDICAMENTOS LTDA., MEDICAMENTOS DE AZ LTDA., ODONTOMEDI - PRODUTOS ODONTOLÓGICOS E HOSPITALARES LTDA., S & R DISTRIBUIDORA LTDA. Em seguida, procedeu-se à abertura dos envelopes nº 01 contendo documentação de habilitação, e após analisar minuciosamente a documentação, a comissão Julgadora declarou 10 (dez) empresas devidamente habilitadas, quais sejam, ALVES E SARTOR LTDA., AMARILDO BASEGGIO & CIA. LTDA., ANGEOMED COMÉRCIO DE PRODUTOS MÉDICO HOSPITALAR LTDA., CENTERMEDI-COMÉRCIO DE PRODUTOS HOSPITALARES LTDA., DIMASTER - COMÉRCIO DE PRODUTOS HOSPITALARES LTDA., FERNAMED LTDA., FIORENZANO COMÉRCIO DE MEDICAMENTOS LTDA., MEDICAMENTOS DE AZ LTDA., ODONTOMEDI - PRODUTOS ODONTOLÓGICOS E HOSPITALARES

LTDA., S & R DISTRIBUIDORA LTDA. A empresa DAMEDI DAMBROS COMÉRCIO DE MEDICAMENTOS LTDA., não cumpriu com o disposto no item 06 (da habilitação) pertinente a Autorização de Funcionamento Expedida pela ANVISA (Agência Nacional de Vigilância Sanitária), para os tipos de produtos/medicamentos que for cotar (saneante, especial, comum, etc...) "atualizada" e publicada no Diário Oficial, apresentado a mesma "desatualizada", ficando então por esse único motivo declarada inabilitada a respectiva empresa. Na sequência, após as proponentes recusarem expressamente quanto ao direito de interpor com recursos pertinente a primeira fase da licitação (habilitação), procedeu-se abertura dos envelopes nº 02 contendo proposta de preços, onde se constatou que consagraram-se vencedoras e posteriormente serão fornecedoras dos seguintes itens as empresas subsequentes:

ALVES E SARTOR LTDA.							
Lote	*Item*	*Objeto*	*Marca*	*Unid.*	*Quant.*	*Preço unit.*	*Preço total*
2	*6*	*Álcool gel 70% 1000ml*	*RICIE*	*FR*	*20*	*5,80*	*116,00*
2	*13*	*Anest. lidocaína sem vaso A 2% c/50 tb*	*CRISTALIA*	*CX*	*20*	*23,80*	*476,00*
2	*16*	*Atadura de Crepe 15 cm 13 fios*	*ORTHOCREM*	*UN*	*600*	*0,43*	*258,00*
2	*20*	*Cabo de bisturi INOX nº 4*	*ABC*	*UN*	*05*	*4,02*	*20,10*
2	*21*	*Cabo de bisturi INOX nº 7*	*ABC*	*UN*	*05*	*4,02*	*20,10*
2	*25*	*Cateter nasal tipo óculos, tamanho único , esterilizado a raio gama, e embalado individualmente em saco plástico*	*MEDSONDA*	*UN*	*300*	*0,68*	*204,00*
2	*40*	*Extensão p/ oxigênio silicone metro*	*KINNER*	*M*	*50*	*6,51*	*325,50*
2	*41*	*Filme Raio X = 18 X 24 verde c/100*	*FUJI FILM*	*CX*	*12*	*68,34*	*820,08*
2	*42*	*Filme Raio X = 24 X 30 verde c/100*	*FUJI FILM*	*CX*	*12*	*113,90*	*1.366,80*
2	*44*	*Filme Raio X = 35x35 verde c/100*	*FUJI FILM*	*CX*	*12*	*193,79*	*2.325,48*
2	*45*	*Filme Raio X 35 x 43 verde c/100*	*FUJI FILM*	*CX*	*12*	*238,10*	*2.857,20*
2	*69*	*Gel para ultrassonografia incolor, galão com 5 litros*	*CAITHEC*	*GL*	*03*	*18,20*	*54,60*
2	*73*	*Glicerina 1000 ml*	*RICIE*	*FR*	*15*	*9,14*	*137,10*
2	*74*	*Inalador/nebulizador acompanha micronebulizador: com máscara infantil e máscara adulto bivolt com chave seletora 110 / 220 volts*	*NS*	*UN*	*10*	*7,15*	*71,50*
2	*75*	*Indicador biológico geogacillus stearothermophillus cx c/10 pra ciclos de esterilização a vapor*	*CLEAN TEST*	*CX*	*10*	*54,10*	*541,00*
2	*79*	*Lâmpada para aparelho infra-vermelho de mesa ou pedestal 110 v*	*PHILLIPS*	*UN*	*02*	*73,80*	*147,60*
2	*83*	*Luva para toque c/ 100*	*LUPLATEX*	*PCTE*	*60*	*5,60*	*336,00*
2	*93*	*Papel para ultrasson 110mm x 18m type V*	*DURICO*	*ROLOS*	*50*	*60,20*	*3.010,00*
2	*94*	*Pera para aparelho de pressão*	*TAYLOR*	*UN*	*10*	*4,13*	*41,30*
2	*99*	*Sabonete líquido antisséptico, 800 ml refil com ponta dosadora*	*RIOQUIMICA*	*UN*	*50*	*8,87*	*443,50*

2	101	Scalp ASEPTO 23 G	SOLIDOR	UN	700	0,12	84,00
2	103	Scalp asepto 27 G	SOLIDOR	UN	100	0,12	12,00
2	104	Seringa carpule inox dobrável.	COOPERFLEX	UN	10	20,28	202,80
2	121	Termômetro clinico prismático c/ estojo protetor	PREMIUM	UN	30	3,15	94,50
2	123	umidificador frasco 250ml para ar comprimido, tampa em nylon tubo com borbulhador e copo transparente graduado	UNITEC	FR	35	9,70	339,50
2	124	Válvula reguladora para cilindro de oxigênio com fluxômetro	UNITEC	UN	08	161,00	1.288,00
2	125	Vaselina líquida 1000 mL	RICIE	FR	25	13,29	332,25
TOTAL							15.924,91

AMARILDO BASEGGIO & CIA. LTDA.

Lote	Item	Objeto	Marca	Unid.	Quant.	Preço unit.	Preço total
1	225	soro fisiológico 250 ml, sistema fechado	FRESENIUS	FR	600	1,43	858,00
1	228	Soro glicosado 5% 250ml, sistema fechado	FRESENIUS	FR	300	1,45	435,00
1	229	Soro glicosado 5% 500 mL, sistema fechado	FRESENIUS	FR	800	1,82	1.456,00
2	1	Abaixador de língua de madeira pcte c/100 unidades	ESTILO	PCTE	50	2,18	109,00
2	3	Agulha 25 x 7 cx com 100 un	EMBRAMAC	CX	20	3,36	67,20
2	4	Agulha 25 x 8 cx com 100 un	EMBRAMAC	CX	20	3,36	67,20
2	5	Álcool etílico 70% 1 litro	MEGA QUIMICA	FR	200	2,96	592,00
2	7	Algodão hidrófilo rolo c/ 500 g	SOFT COTTON	UN	40	7,48	299,20
2	10	Almotolia transparente 250ml, bico reto	J PROLAB	UN	20	1,29	25,80
2	11	Almotolia transparente 500ml, bico reto	J PROLAB	UN	20	1,42	28,40
2	14	Aparelho de pressão adulto cinza naylon velcro forte e resistente durashock DS44 com selo INMETRO	WELCH ALLEN	UN	06	428,00	2.568,00
2	17	Bolsa coletora de urina sistema fechado 2 litros	STARMED	UN	50	2,08	104,00
2	18	Bota de unna flexível pronto uso 10,1 m de comp. 7,6cm de larg.	CASEX	ROLOS	60	28,50	1.710,00
2	19	Braçadeira c/ manga. fecho metal adulto 2L	SOLIDOR	UN	05	18,50	92,50
2	22	Cateter intravenoso periférico teflon 20 g	SOLIDOR	UN	60	0,48	28,80
2	23	Cateter intravenoso periférico teflon 22 g	SOLIDOR	UN	60	0,48	28,80
2	24	Cateter intravenoso periférico teflon 24 g	SOLIDOR	UN	60	0,52	31,20
2	26	Colar Cervical rígido para resgate em PVC tam G	POLAR FIX	UN	10	17,20	172,00
2	27	Colar Cervical rígido para resgate em PVC tam M	POLAR FIX	UN	10	17,20	172,00

2	28	Colar Cervical rígido para resgate PVC tam P	POLAR FIX	UN	10	17,20	172,00
2	31	Compressa de gaze 7,5x7,5 13 fios c/500 unidades	MEDPLUSS	PCTE	300	7,98	2.394,00
2	32	Equipo macrogotas para alimentação enteral, dispositivo para infusão, controle de fluxo e dosagem de soluções enterais conecta o recipiente de soluções (frasco ou bolsa) a sonda de alimentação enteral e viabiliza o controle de fluxo de soluções . características gerais: composição básica lanceta perfurocortante para conexão ao recipiente de solução câmara flexível para visualização gotejamento extensão em PVC azul que evita conexão acidental com acesso venoso, controlador de fluxo tipo pinça rolete, conexão Luer ou conector escalonado específico para administração de soluções enterais	BIOSANI	UN	200	0,86	172,00
2	33	Equipo macrogotas rol. Flash-Ball	RMDESC	UN	1.000	0,52	520,00
2	34	Esparadrapo impermeável 10 cm/4,5 cm com capa	MISSNER	ROLOS	50	4,75	237,50
2	35	Espéculo vaginal descartável lubrificado estéril grau cirúrgico P	GYNUS	UN	250	0,79	197,50
2	36	Espéculo vaginal lubrificado estéril grau cirúrgico M	GYNUS	UN	700	0,72	504,00
2	37	extensor intermediário estéril de 2 ou 4 vias p/ administração de medicação parenteral compatível.	SOLIDOR	UN	150	0,54	81,00
2	38	Estetoscópio adulto duo Sonic Bd		UN	10	8,90	89,00
2	39	extensão 1,2 m com máscara para umidificador adulto	DARU	UN	20	5,25	105,00
2	43	Filme Raio X = 30 X 40 verde c/100	IBF	CX	12	2,10	25,20
2	46	Fio catgut cromado 2-0 30 mm agulhado caixa c/ 24	TECHNOFIO	CX	02	59,80	119,60
2	47	Fio catgut simples 2-0 30 mm agulhado caixa c/ 24	TECHNOFIO	CX	02	59,80	119,60
2	48	Fio catgut simples 4-0 30 mm agulhado caixa c/ 24	TECHNOFIO	CX	02	59,80	119,60
2	49	Fio mononylon 2-0 agulhado caixa c/24	PROCARE	CX	06	14,80	88,80
2	50	Fio mononylon 3-0 agulhado caixa c/ 24	PROCARE	CX	06	14,80	88,80
2	51	Fio mononylon 4-0 agulhado c/20	PROCARE	CX	06	14,80	88,80
2	54	Fixador 40 lts Processadora RAIO X 8T1460	IBF	GL	12	108,00	1.296,00
2	57	Fralda descartável geriátrica G	MARDAN	UN	1.000	0,78	780,00
2	58	Fralda descartável geriátrica M	MARDAN	UN	1.000	0,78	780,00
2	59	Fralda descartável geriátrica P	MARDEN	UN	1.000	0,78	780,00
2	66	frasco para dieta interal, transparente, 500ml, graduados dos dois lados material atóxico	BIOSANI	UN	250	0,78	195,00
2	77	Lâmina de bisturi nº 21 estéril inox	SOLIDOR	CX	04	14,80	59,20

		embalagem com 100 unid					
2	78	Lâmina de bisturi nº 23 estéril inox embalagem com 100unid	SOLIDOR	CX	04	14,80	59,20
2	84	Luvas de procedimento látex não estéril tamanho G com 100 unidades	EMBRAMAC	CX	40	11,88	475,20
2	85	Luvas de procedimento látex não estéril tamanho M com 100 unidades	EMBRAMAC	CX	80	11,88	950,40
2	86	Luvas de procedimento látex não estéril tamanho P com 100 unidades	EMBRAMAC	CX	80	11,88	950,40
2	87	Luvas de procedimento látex não estéril tamanho PP com 100 unidades	EMBRAMAC	CX	100	11,88	1.188,00
2	88	Manômetro aneróide p/aparelho de pressão	SOLIDOR	UN	06	45,00	270,00
2	89	Microlanceta estéril cx c/ 100 unidades estéril	PREMIUN	CX	20	3,98	79,60
2	90	Papel grau cirúrgico 12 cm/100 metros	ESTERILCARE	RL	06	33,74	202,44
2	91	Papel grau cirúrgico 10 cm 100m	ESTERILCARE	ROLOS	08	28,58	228,64
2	92	Papel grau cirúrgico 15 cm 100m	ESTERILCARE	ROLOS	06	42,29	253,74
2	95	Povedine tópico 1 litro	RIOQUIMICA	FR	60	13,90	834,00
2	100	Scalp ASEPTO 21 G	SOLIDOR	UN	500	0,12	60,00
2	102	Scalp ASEPTO 25 G	SOLIDOR	UN	350	0,12	42,00
2	106	Seringa desc. de 10 mL c/ ag. 25x7	EMBRAMAC	UN	800	0,24	192,00
2	107	Seringa desc. de 3 mL c/ ag 25x7	EMBRAMAC	UN	1.600	0,15	240,00
2	108	Seringa desc. de 5 mL c/ ag. 25x7	EMBRAMAC	UN	2.000	0,16	320,00
2	109	Seringa descartável de 20 mL com agulha. 25x7	EMBRAMAC	UN	800	0,32	256,00
2	113	Sonda folley siliconada 2v 30cc nº16	SOLIDOR	UN	20	1,49	29,80
2	115	Sonda uretral ou de alívio estéril nº10	BIOSANI	UN	1.500	0,34	510,00
2	116	Sonda uretral ou de alívio estéril nº12	BIOSANI	UN	1.500	0,36	540,00
2	117	Sonda uretral ou de alívio estéril nº14	BIOSANI	UN	1.500	0,39	585,00
2	118	Sonda uretral ou de alívio estéril nº16	BIOSANI	UN	1.500	0,42	630,00
2	119	Sonda uretral ou de alívio estéril nº8	BIOSANI	UN	1.500	0,33	495,00
2	120	tala para imobilização em resgate, confeccionada em papelão tipo polionda medindo 20/45cm e 2 a 3 mm de espesura c/ 50	FIBRA	FRD	10	49,50	495,00
		TOTAL					27.744,12

ANGEOMED COMÉRCIO DE PRODUTOS MÉDICO HOSPITALAR LTDA.

Lote	Item	Objeto	Marca	Unid.	Quant.	Preço unit.	Preço total
1	46	Carbonato de lítio 300 mg	HIPOLABOR	COMP	4.000	0,112	448,00
1	60	Citalopram 20 mg	ZYDUS	COMP	8.000	0,14	1.120,00
1	63	Clomipramina 25 mg	GERMED	COMP	8.000	0,63	5.040,00
1	64	Clonazepam cp 2 mg	GERMED	UN	15.000	0,098	1.470,00
1	65	Clonazepam gotas 2,5 mg/ml	HIPOLABOR	FR	350	1,68	588,00
1	81	Clorpromazina gotas 40 mg/ml, 20 ml	UCI FARMA	FR	150	4,90	735,00
1	98	Diazepan 10 mg	SANTISA	COMP	20.000	0,0364	728,00
1	121	Fenitoína injetável 50mg/ml	HIPOLABOR	COMP	50	0,49	24,50
1	122	Fenobarbital 100 mg	NEO	COMP	6.000	0,049	294,00

			QUIMICA				
1	129	Flunitrazepan 1mg comp.	E.M.S	COMP	1.500	0,21	315,00
1	138	Gabapentina 300 mg - comprido	E.M.S	COMP	1.500	0,462	693,00
1	205	Paroxetina 20 mg capsula ou comp.	ZYDUS	COMP	30.000	0,18	5.400,00
1	247	Venlafaxina (cloridrato de) 150 mg	MEDLEY	CP	2.000	0,49	980,00
TOTAL							17.835,50

CENTERMEDI-COMÉRCIO DE PRODUTOS HOSPITALARES LTDA.

Lote	Item	Objeto	Marca	Unid.	Quant.	Preço unit.	Preço total
1	5	Acido valpróico 250 Mg	BIOLAB	COMP	3.000	0,26	780,00
1	11	Alendronato de Sódio 70 mg	DELTA	COMP	500	0,359	179,50
1	21	Azitromicina 500 mg	PRATI D.	COMP	600	0,358	214,80
1	22	Azitromicina pó susp.oral 40 mg/ml= fr:c/600mg 15 ml.	PHARLAB	FR	150	2,28	342,00
1	24	Benzil penicilina benzatina 1.200.000 Ui + diluente	TEUTO	AMP	200	0,60	120,00
1	25	Benzil penicilina benzatina 600.000 Ui+ diluente	TEUTO	AMP	200	0,698	139,60
1	32	Bromazepam 3 mg	TEUTO	COMP	20.000	0,042	840,00
1	36	Bromidrato de fenoterol 5mg/ml, solução para inalação 20ml.	PRATI D.	FR	200	1,49	298,00
1	44	Carbocisteina xarope infantil frasco 100 mL	PRATI D.	FR	800	1,25	1.000,00
1	68	Cloreto de sódio 9mg/ml + cl. de benzalcônico 0,1 mg/ml sol nasal 30ml	MARIOL	FR	1.500	0,549	823,50
1	92	Dexametasona elixir 0,5 mg/ml 5 mL 120 ml	PRATI D.	FR	800	0,99	792,00
1	95	Dexclorfeniramina sol. oral 2 mg/5 mL 100 mL	TEUTO	FR	500	0,88	440,00
1	111	Dipropionato de betametasona + fosfato. dissódico de betametasona 5mg/2mg/ml ampola 1 ml	PHARLAB	AMP	1.500	1,49	2.235,00
1	134	Fosfato de codeína 30 mg	CRISTALIA	COMP	2.000	0,888	1.776,00
1	135	Fosfato sódico de prednisolona solução oral 3mg/ml	PRATI D.	FR	100	2,38	238,00
1	160	Ivermectina 6 mg	VITAPAN	COMP	500	0,23	115,00
1	171	Loratadina xarope 1mg/ml, 100ml	PRATI D.	FR	200	1,35	270,00
1	194	Nitrofurantoína 100 mg	TEUTO	COMP	2.000	0,11	220,00
1	204	Paracetamol 500 mg	PRATI D.	COMP	60.000	0,038	2.280,00
1	235	Sulfametaxazol + trimetropima 400mg/80 mg cp	PRATI D.	COMP	5.000	0,038	190,00
1	237	Sulfato de salbutamol aerossol 120 mcg/dose com 200 doses	TEUTO	FR	100	3,10	310,00
1	245	Tioridazina 50 mg	UNIAO QUIMICA	COMP	3.000	0,41	1.230,00
TOTAL							14.833,40

DIMASTER - COMÉRCIO DE PRODUTOS HOSPITALARES LTDA.

Lote	Item	Objeto	Marca	Unid.	Quant.	Preço unit.	Preço total
1	6	Acido valproico 500mg	BIOLAB	COMP	3.000	0,69	2.070,00
1	7	Acido valpróico suspensão 250mg	PRATI	FR	100	2,25	225,00
1	16	Amitriptilina 25 mg comp.	TEUTO	COMP	25.000	0,087	2.175,00
1	17	Amoxicilina + clav. de potássio cp	GLAXO	COMP	1.000	0,68	680,00

		500/125 mg					
1	41	Carbamazepina 200 mg	SANVAL	COMP	10.000	0,09	900,00
1	51	Cefalexina cápsula ou comp. c/ 500 mg	TEUTO	UN	5.000	0,119	595,00
1	52	Cefalexina susp. oral 250 mg/5ml frasco 60 mL	TEUTO	FR	200	1,89	378,00
1	54	Ceftriaxona dissódica 1g IV, ampola + diluente	TEUTO	AMP	500	1,28	640,00
1	58	Cimetidina 200 mg	PRATI	COMP	5.000	0,045	225,00
1	59	Cinarizina 75 mg	HYPERMARCAS	COMP	20.000	0,129	2.580,00
1	69	Cloridrato de amiodarona 200 mg	GEOLAB	COMP	10.000	0,22	2.200,00
1	70	Cloridrato de bupropiona 150 mg	E M S	COMP	5.000	0,65	3.250,00
1	74	Cloridrato de metoclopramida 10 mg	HIPOLABOR	COMP	12.000	0,039	468,00
1	113	Enalabril 10mg - comprimido	CIMED	COMP	40.000	0,042	1.680,00
1	114	Enalabril 20 mg	CIMED	COMP	80.000	0,048	3.840,00
1	120	Fenitoina 100 mg	TEUTO	COMP	3.000	0,059	177,00
1	130	Fluoxetina 20 mg cp	TEUTO	COMP	30.000	0,09	2.700,00
1	142	Haloperidol 5 mg	U.QUIMICA	COMP	3.000	0,067	201,00
1	152	Hioscina composta 10 mg	PRATI	COMP	20.000	0,128	2.560,00
1	157	Ibuprofeno gotas 50 mg/ml gotas 30 mL	NATULAB	FR	550	0,75	412,50
1	158	Imipramina 25 mg cp	UCI	COMP	20.000	0,049	980,00
1	161	Lactulose sol. oral 667 mg/ml 120ml	E M S	FR	250	7,98	1.995,00
1	165	Levodopa + Carbidopa 250/25 - comprimido	TEUTO	COMP	1.000	0,28	280,00
1	166	Levonorgestrel + etinilestradiol 0,15mg/0,03mg cartela com 21 cp	U.QUIMICA	CT	1.500	0,63	945,00
1	169	Levotiroxina sódica 50 mg	MERCK	COMP	5.000	0,154	770,00
1	179	Metildopa 250 mg comprimidos	LABORIS	COMP	15.000	0,09	1.350,00
1	182	Metoclopramida gotas 4 mg/mL, frasco com 10ml	MARIOL	FR	500	0,42	210,00
1	186	Neomicina + bacitracina. pomada 10 g	PRATI	TB	1.300	0,76	988,00
1	189	Nimesulide gotas 50mg / ml frasco com 15 ml	PRATI	FR	500	0,62	310,00
1	223	Sinvastatina 20 mg	LABORIS	COMP	20.000	0,054	1.080,00
1	249	Verapamil 80 mg	SANVAL	COMP	4.000	0,049	196,00
TOTAL							37.060,50

FERNAMED LTDA.

Lote	Item	Objeto	Marca	Unid.	Quant.	Preço unit.	Preço total
1	1	AAS 100 mg	IMEC	COMP	20.000	0,01	200,00
1	2	AAS 500 mg	BALM LABOR	COMP	5.000	0,031	155,00
1	3	Aciclovir 200mg	PRATI DONADUZZI	COMP	1.500	0,074	111,00
1	12	Ambroxol xarope adulto 30 mg, 100 ml	HIPOLABOR	FR	1.000	0,90	900,00
1	13	Ambroxol xarope pediátrico 100 mL	HIPOLABOR	FR	1.000	0,90	900,00
1	15	Aminofilina injetável 24 mg 10 mL IM/EV	FARMACE	AMP	150	0,572	85,80
1	26	Benzilpenicilina procaína 300.000 UI + Benzilpenicilina potássica 100.000 UI	ARISTON	UN	300	0,637	191,10

1	29	Biperideno 2 mg	CRISTALIA	COMP	5.000	0,091	455,00
1	38	Bromoprida gotas 4 mg/ml, frasco com 20 ml	PRATI DONADUZZI	FR	1.000	0,845	845,00
1	43	Carbamazepina suspensão 2% frasco 100 mL	MEDLEY	FR	200	3,77	754,00
1	47	Carbosisteina xarope adulto 100 ml	NATULAB	FR	1.000	1,43	1.430,00
1	48	Carvedilol 12,5 mg	TORRENT	COMP	1.500	0,10	150,00
1	49	Carvedilol 3,125 mg	TORRENT	COMP	3.000	0,08	240,00
1	50	Carvedilol 6,25 mg	TORRENT	COMP	3.000	0,09	270,00
1	53	Ceftriaxona dissódica 1g IM, ampola + diluente	TEUTO	UN	1.000	1,56	1.560,00
1	55	Cetoconazol 200 mg	PRATI DONADUZZI	COMP	4.000	0,081	324,00
1	67	Cloreto de potássio sol. injetável a 19,1%,10ml.	ISOFARMA	AMP	50	0,154	7,70
1	77	Cloridrato de ranitidina 150 mg	NATULAB	COMP	8.000	0,049	392,00
1	78	Cloridrato de tetracaina 1% + clor. de fenilefrina 0,1 % colirio 10ml	ALLERGAN	FR	20	7,24	144,80
1	79	Clorpromazina 100 mg	CRISTALIA	COMP	4.000	0,134	536,00
1	80	Clorpromazina 25 mg	CRISTALIA	COMP	2.000	0,18	360,00
1	82	Clorpromazina injetável 25 mg ampola 5 ml	UNIAO QUIMICA	AMP	100	0,884	88,40
1	83	Colagenase + Cloranfenicol cr 30 gr	CRISTALIA	TB	50	12,09	604,50
1	89	Deslanósido ampola 0,2mg/ml, 2ml	UNIAO QUIMICA	AMP	15	1,17	17,55
1	91	Dexametasona creme 0,1%, 10g	MULTILAB	TB	1.000	0,507	507,00
1	96	Diazepam 5mg	SANTISA	COMP	5.000	0,033	165,00
1	97	Diazepam injetável 5mg/ml 2 mL	TEUTO	AMP	50	0,415	20,75
1	109	Dipirona injetável 500 mg/ml, 2 ml	TEUTO	AMP	500	0,574	287,00
1	115	Enoxaparina Sódica 40mg/0,8ml	BLAUSIEGEL	AMP	30	9,36	280,80
1	116	Enoxaparina Sódica 80mg/0,8ml	ASPEN	AMP	30	19,66	589,80
1	123	Fenobarbital 40 mg/ml solução oral 20ml	CRISTALIA	FR	50	1,82	91,00
1	124	Fenobarbital injetável	UNIAO QUIMICA	AMP	30	1,10	33,00
1	131	Fluoxetina 20 mg/ml frasco com 20 ml	MEDLEY	FR	60	7,00	420,00
1	137	Furosemida injetável 40 mg ,2 ml	TEUTO	AMP	100	0,45	45,00
1	139	Gentamicina 80 mg	HIPOLABOR	AMP	200	0,26	52,00
1	141	Glicose hipertônica 50% 10 ml	ISOFARMA	AMP	300	0,15	45,00
1	143	Haloperidol decanoato 50mg/ml, ampola 1 ml	UNIAO QUIMICA	COMP	50	4,60	230,00
1	144	Haloperidol gotas, 2mg/ml, 20ml genérico	UNIAO QUIMICA	FR	60	2,86	171,60
1	145	Haloperidol injetável 5 mg/ml - 1ml	TEUTO	AMP	100	0,48	48,00
1	146	Halopiredol 1 mg	CRISTALIA	COMP	3.600	0,091	327,60
1	151	Hioscina composta 4/500 mg/ml ampola 5 ml	HIPOLABOR	AMP	200	0,715	143,00
1	159	Itraconazol 100mg	PRATI DONADUZZI	COMP	1.500	0,39	585,00
1	175	Manitol 20% solução injetável 250 ml sistema fechado	FARMACE	FR	150	3,75	562,50
1	176	Meloxicam cp 15 mg	PRATI	COMP	15.000	0,057	855,00

			DONADUZZI				
1	180	Metildopa 500 mg	LABORIS	COMP	25.000	0,156	3.900,00
1	187	Nifedipina 20 mg Retard	LABORIS	COMP	30.000	0,055	1.650,00
1	195	Nitrofurazona creme 500g	PRATI DONADUZZI	PT	60	6,06	363,60
1	196	Norfloxacino 400 mg	MULTILAB	COMP	4.500	0,13	585,00
1	197	Nortriptilina 25 mg	RANBAXY	COMP	6.000	0,217	1.302,00
1	200	Oxcarbazepina 300 mg comprimido	RANBAXY	COMP	5.000	0,39	1.950,00
1	203	Paracetamol 200 mg /ml c/ 15 ml	NATULAB	FR	1.500	0,481	721,50
1	207	Piroxican 20 mg	PRATI DONADUZZI	COMP	8.000	0,07	560,00
1	216	Ranitidina injetável 25mg/ml 2ml	TEUTO	AMP	400	0,55	220,00
1	218	Risperidona 1 mg	TORRENT	COMP	7.000	0,069	483,00
1	219	Risperidona 2 mg	TORRENT	COMP	12.000	0,085	1.020,00
1	220	Risperidona sol oral 1mg/ml, frasco 30ml	PRATI DONADUZZI	FR	60	27,56	1.653,60
1	221	Sais de reidratação oral, pó para solução oral 27,9g	NATULAB	UN	200	0,364	72,80
1	222	Sertralina, cloridrato 50 mg	TORRENT	COMP	35.000	0,129	4.515,00
1	233	Succinato sódico de hidrocortisona 500mg injetável 500 mg	ARISTON	AMP	50	4,42	221,00
1	248	Venlafaxina (cloridrato de) 75 mg	RANBAXY	COMP	2.000	0,623	1.246,00
TOTAL							36.644,40

FIORENZANO COMÉRCIO DE MEDICAMENTOS LTDA.

Lote	Item	Objeto	Marca	Unid.	Quant.	Preço unit.	Preço total
1	30	Bisacodil 5 mg	UNIAO QUIMICA	COMP	4.000	0,11	440,00
1	33	Brometo de ipratrópio + bromidrato de fenoterol 0,8 + 2mg/ml era 15ml	BOEHRINGER	FR	15	9,97	149,55
1	35	Brometo de tiotropio 2,5mcg/dose c/60 doses (refil)	BOEHRINGER	CX	20	204,51	4.090,20
1	39	Budesonida spray nasal 32mcg	BIOSSINTETICA	FR	250	13,22	3.305,00
1	57	Cilostazol 100 mg	EUROFARMA	COMP	1.500	0,40	600,00
1	84	Colírio acetato de fluormetolona 0,1% suspensão oftálmica estéril, 5ml	LATINOFARMA	FR	26	17,17	446,42
1	85	Colírio carmelose sódica 5mg/ml, solução oftálmica estéril 15ml	UNIAO QUIMICA	FR	12	16,23	194,76
1	86	Colírio de hipromelose 0,3% + dextrano 0,1%, 15ml	LATINOFARMA	FR	50	10,68	534,00
1	87	colirio de Hipromelose 0,5% - 10 ml	ALLERGAN	FR	100	6,92	692,00
1	88	Colirio Maleato de timolol 0,3% - 10ml	TEUTO	FR	50	14,98	749,00
1	90	Desogestrel 75 mg caixa com 28	ORGANON	CX	30	24,18	725,40
1	119	Estrogênio Conjugado 0,625 mg - cartela com 28 drageas	WYETH	CT	35	25,08	877,80
1	125	Fenoterol (bromidrato) 5 mg/mL 20 mL	EMS	FR	500	1,39	695,00
1	162	Levodopa + Benserazida 100/25 HBS - COMP	ROCHE	COMP	1.000	1,34	1.340,00
1	163	Levodopa + Benserazida 200/50 - comprimido	ROCHE	COMP	1.200	1,79	2.148,00
1	164	Levodopa + Beserazida 100/25 comp.	ROCHE	COMP	900	1,34	1.206,00

		Disp.					
1	167	Levotiroxina sódica 100 mg	MERCK	COMP	5.000	0,143	715,00
1	168	Levotiroxina sódica 25 mcg	MERCK	COMP	5.000	0,152	760,00
1	173	Maleato de metilergometrina 0,125 mg	NOVARTIS	FR	720	0,44	316,80
1	181	Metilfenidato 10 mg - comprimidos	NOVARTIS	COMP	7.000	1,22	8.540,00
1	198	Odansetrona 4 mg- comprimido	BIOLAB	COMP	1.000	1,98	1.980,00
1	208	Policresuleno + cloridrato de cinchocaína pomada 30 g + aplicadores	MEDLEY	TB	100	19,16	1.916,00
1	209	Policresuleno 36%, frasco c/ 12 ml	NYCOMED	FR	20	13,69	273,80
1	215	Propatilnitrato 10 mg	FARMOQUIMICA	COMP	25.000	0,27	6.750,00
1	230	Succinato de Metoprolol 100 mg (liberação controlada)	ASTRAZENICA	COMP	2.500	1,60	4.000,00
1	231	Succinato de Metoprolol 25 mg (liberação controlada)	ASTRAZENICA	COMP	3.600	0,51	1.836,00
1	240	Tamsulosina 0,4mg	GEOLAB	COMP	900	2,86	2.574,00
1	244	Tiamazol 5 mg	BIOLAB	COMP	2.000	0,17	340,00
1	252	Xinafoato de salmeterol + proprionato de fluticasona 50/250 mm/dose 60	GLAXO	FR	15	62,35	935,25
1	253	Xinafoato de salmeterol 25mcg+fluticasona 50 mcg 120 doses	GLAXO	FR	15	58,83	882,45
2	9	alimento nutricionalmente completo para uso oral ou eteral. Normocalórico, normoproteíco e normolípidico, indicado para crianças de 1 a 10 anos de idadesem problemas de absorção e que necessitem de nutrição especializada para recuperação e manutenção do estado nutricional: inadequação alimentar associada ou não á diversas clinicas; déficit de crescimento e baixo peso; desnutrição; intolerância a lactose. 446 Kcal em 100g distribuição energética: 12% proteínas sendo 50% proteína de soro de leite e 50% caseinato de potássio obtido do leite de vaca, 35% carboidratos sendo 66% maltoxtrina e 34% sacarose, 53% gorduras sendo 41% óleo de girassol, 25% óleo de canola 20% TCM, 7% óleo de milho, 5% lecitina de soja gordura láctea. osmolaridade: 308 mOsm/Kg de água. Não contém glútem e lactose. Sabor baunilha, lata 400g.	NESTLE	LATA	200	39,21	7.842,00
2	60	Fralda descartável pediátrica G	PANTHER PET	UN	1.500	0,35	525,00
2	61	Fralda descartável pediátrica GG	PANTHER PET	UN	1.000	0,35	350,00
2	62	Fralda descartável pediátrica M	PANTHER PET	UN	1.000	0,35	350,00
TOTAL							59.079,43

MEDICAMENTOS DE AZ LTDA.

Lote	Item	Objeto	Marca	Unid.	Quant.	Preço	Preço

						unit.	total
1	4	Ácido Fólico 5mg	HIPOLABOR	COMP	4.000	0,0196	78,40
1	8	Agua destilada amp 10ml	SAMTEC	FR	1.000	0,091	91,00
1	9	Albendazol 400 mg.	PRATI	COMP	300	0,2492	74,76
1	10	Albendazol susp. 400 mg. frasco 10 mL	PRATI	FR	300	0,98	294,00
1	18	Amoxicilina 250 mg/ ml suspensão Oral 150 mg	PRATI	FR	400	2,366	946,40
1	31	Bloqueador Solar 100 ml ou mais FPS 30	MOPH	FR	200	6,30	1.260,00
1	40	Captopril 25 mg	MARIOL	COMP	60.000	0,0185	1.110,00
1	56	Ciclobenzaprina 10 mg	NOVA QUIMICA	COMP	40.000	0,209	8.360,00
1	71	Cloridrato de ciprofloxacino 500 mg.	BRASTERAPICA	COMP	4.000	0,14	560,00
1	75	Cloridrato de metoclopramida gotas 4 mg/ml, 10ml	NATIVITA	FR	500	0,392	196,00
1	76	Cloridrato de propranolol 40 mg	SANVAL	COMP	30.000	0,015	450,00
1	100	Diclofenaco potássico 50 mg	CIMED	COMP	25.000	0,021	525,00
1	106	Dimenidrinato + cloridrato de piridoxina 50/50 mg/ml, 1 ml	UNIÃO QUIMICA	AMP	300	1,19	357,00
1	110	Dipirona sódica gotas 500mg/ml frasco com 10 ml	FARMACE	FR	1.500	0,504	756,00
1	118	Espironolactona 25 mg - comprimido	E.M.S	COMP	3.000	0,1064	319,20
1	126	Finasterida 5mg - comprimido	ZYDUS	COMP	3.000	0,224	672,00
1	127	Fitomenadiona solução injetável 10 mg/ml intravenoso, 1 ml	HIPOLABOR	AMP	60	0,70	42,00
1	136	Furosemida 40 mg cp	HIPOLABOR	COMP	15.000	0,0238	357,00
1	140	Glibenclamida 5 mg	MEDQUIMICA	COMP	20.000	0,0168	336,00
1	148	Hidroclorotiazida 25 mg	CIMED	COMP	30.000	0,0168	504,00
1	154	Hioscina simples inj. 20 mg ampola 1 mL	HIPOLABOR	AMP	200	0,616	123,20
1	156	Ibuprofeno 600 mg cp	PRATI	COMP	8.000	0,0728	582,40
1	170	Loratadina 10mg	GEOLAB	COMP	5.000	0,0532	266,00
1	177	Mesilato de Doxazosina 2mg	E.M.S	COMP	15.000	0,095	1.425,00
1	178	Metformina 850 mg	TEUTO	COMP	20.000	0,0476	952,00
1	202	Pantoprazol Sódico 40 mg	E.M.S	COMP	20.000	0,252	5.040,00
1	206	Permanganato de potássio 100 mg	FARMAX	COMP	5.000	0,0448	224,00
1	210	Polivitamínico solução oral 100 ml	QUIMIFAR	FR	1.000	1,39	1.390,00
1	212	Prednisona 5 mg genérico	PRATI	COMP	2.000	0,0518	103,60
1	213	Prometazina 25mg - comprimido	SANVAL	COMP	6.000	0,0462	277,20
1	238	Sulfato de salbutamol xarope 0,4mg/ml, 100ml	PRATI	FR	1.000	0,84	840,00
1	239	Sulfato Ferroso 40mg - comprimido	PRATI	COMP	6.000	0,032	192,00
2	2	Água oxigenada 10 vol. 1000 mL	FARMAX	FR	30	1,9584	58,75
2	15	Atadura de Crepe 10 cm 13 fios	PEROLA	UN	3.000	0,288	864,00
2	63	Fralda descartável pediátrica P	TECNICARE	UN	1.000	0,3312	331,20
2	65	Fralda infantil tamanho P c/14 desc.	TECNICARE	UN	1.000	0,3312	331,20
2	80	Lençol descartável 70 cm x 50 m rolo	ORTOFEM	RL	10	4,824	48,24
2	96	Preservativo não lubrificado	MADEITEX	CX	06	33,1776	199,07

2	105	Seringa de 1 mL (insulina) com agulha 13x4,5	MEDICOR	UN	1.000	0,1152	115,20
2	110	Sonda folley siliconada 2v 30cc nº 12	LAMEDID	UN	20	0,8108	16,22
2	111	Sonda folley siliconada 2v 30cc nº 14	LAMEDID	UN	20	0,792	15,84
2	112	Sonda folley siliconada 2v 30cc nº 18	LAMEDID	UN	20	0,8108	16,22
2	114	Sonda folley siliconada 2v 30cc nº20	LAMEDID	UN	20	0,8108	16,22
2	122	Tesoura íris inox reta/reta 12 cm	ABC	UN	12	7,704	92,45
TOTAL							30.808,77

ODONTOMEDI - PRODUTOS ODONTOLÓGICOS E HOSPITALARES LTDA.

Lote	Item	Objeto	Marca	Unid.	Quant.	Preço unit.	Preço total
1	224	Soro fisiológico 1000 mL, sistema fechado	SEGMENTA	FR	200	2,83	566,00
1	226	Soro fisiológico 500 mL, sistema fechado	SEGMENTA	FR	1.000	1,77	1.770,00
1	227	Soro fisiológico para nebulizaçao 100 ml	SEGMENTA	FR	800	1,28	1.024,00
2	12	Anest. Clor. lidocaina e fenil. tubetes 3% c/ 50	SS WHITE	CX	30	24,06	721,80
2	29	Coletor material perfurocortante descartável em pacote com 10 unidades 20 litros	POLAR FIX	CX	10	31,55	315,50
2	30	Coletor material perfurocortante descartável em pacote com 10 unidades 13 litros	POLAR FIX	CX	10	22,91	229,10
2	52	fita adesiva cirúrgica hipoalergenica microporosa 5cm/10m	CIEX	UN	60	2,88	172,80
2	53	Fita para autoclave 19mm x 30m	CIEX	UN	50	2,66	133,00
2	64	fralda geriátrica tamanho EG	ALIEVI	UN	1.000	0,88	880,00
2	67	Gase hidrófila circular (tipo queijo) 9 fios/cm 4 dobras 91m/91mm	MEDI PLUSS	ROLOS	50	19,12	956,00
2	68	Gel para eletrocardiograma 1 kg	REYMER	PT	10	4,99	49,90
2	76	Kit colpocitológico (escova cervical + espátula de ayre + estojo lâmina + lâmina de vidro + luva E. V .A) em caixa com 50 unidades.	ADLIN	CX	08	64,00	512,00
2	98	Revelador 40 litros processadora RAIO X	KODAK	GL	12	198,40	2.380,80
TOTAL							9.710,90

S & R DISTRIBUIDORA LTDA.

Lote	Item	Objeto	Marca	Unid.	Quant.	Preço unit.	Preço total
1	14	Aminofilina 100 mg	HIPOLABOR	COMP	20.000	0,042	840,00
1	19	Amoxicilina 500 mg	TEUTO	CP	5.000	0,072	360,00
1	20	Atenol 50mg	VITAPAN	COMP	20.000	0,02	400,00
1	23	Baclofeno 10 mg	TEUTO	COMP	3.000	0,05	150,00
1	27	Benzoato de benzila 25%, 100 ml	SOBRAL	FR	100	1,287	128,70
1	28	Besilato de anlodipino 5 mg	VITAPAN	COMP	20.000	0,021	420,00
1	34	Brometo de Ipratrópio 0,25 mg/ml solução p/ inalação - 20 ml	TEUTO	UN	150	0,535	80,25
1	37	Bromoprida cp 10 mg	PRATI	UN	40.000	0,086	3.440,00
1	61	Claritromicina 500mg comprimido	PHARLAB	COMP	2.800	0,835	2.338,00
1	66	Cloranfenicol sol.oftálmica 4 mg/ml,	NEO	FR	160	1,56	249,60

		10 ml	QUIMICA				
1	72	Cloridrato de lidocaína gel 2%, 30 g	PHARLAB	TB	300	1,433	429,90
1	73	Cloridrato de lidocaína gel 2%, 30g	PHARLAB	TB	300	1,433	429,90
1	93	Dexametasona sol. injetável 4 mg/ml, ampola 2,5 ml	HIPOLABOR	FR	200	0,549	109,80
1	94	Dexametazona sol. oftálmica 1 mg/ml, 5ml	UNIAO QUIMICA	FR	150	4,51	676,50
1	99	Diclofenaco 15 mg/ml gotas	VITAPAN	FR	800	1,664	1.331,20
1	101	Diclofenaco sódico 50 mg	VITAMED	COMP	30.000	0,014	420,00
1	102	Diclofenaco sódico injetável 75mg/3mL	FARMACE	AMP	1.500	0,509	763,50
1	103	Digoxina 0,25 mg	VITAPAN	COMP	10.000	0,034	340,00
1	104	Diltiazem (cloridrato) 60 mg	TEUTO	COMP	1.500	0,092	138,00
1	107	Dimeticona gotas 75mg/ml, frasco com10 mL	HIPOLABOR	FR	1.500	0,572	858,00
1	108	Dipirona cp 500 mg	SOBRAL	COMP	30.000	0,059	1.770,00
1	117	Epinefrina 1 mg/ml IM/EV/SC, ampola 1 ml	HIPOLABOR	AMP	25	0,986	24,65
1	128	Fluconazol 150mg	PRATI	COMP	400	0,189	75,60
1	149	hidróxido de alumínio + magnésio 60/40 mg/ml com 150 ml ou mais	SOBRAL	FR	1.500	1,118	1.677,00
1	150	Hidróxido de alumínio 300 mg comp	GREENPHARMA	COMP	2.000	0,09	180,00
1	153	Hioscina simples 10 mg	BELFAR	COMP	8.000	0,159	1.272,00
1	155	Ibuprofeno 300 mg	VITAPAN	COMP	15.000	0,048	720,00
1	172	Losartana Potássica 50mg comprimido	PRATI	COMP	35.000	0,057	1.995,00
1	184	Metronidazol 250 mg	PRATI	COMP	4.000	0,059	236,00
1	185	Metronidazol geléia vaginal 100 mg/g. 50 g	TEUTO	TB	30	1,45	43,50
1	188	Nimesulide 100 mg cp	VITAPAN	COMP	35.000	0,03	1.050,00
1	190	Nimodipina 30 mg	VITAPAN	COMP	7.000	0,145	1.015,00
1	191	Nistatina creme vaginal 100.000 UI com 60g+ aplicadores	TEUTO	TB	500	1,458	729,00
1	192	Nistatina suspensão 100.000 UI 50 ml	PRATI	FR	200	1,139	227,80
1	193	Nitrato de Miconazol creme dermatológico 28 g	PRATI	TB	200	1,344	268,80
1	201	Oxido de zinco e vitamina D creme 45 mg	VITAPAN	TB	800	1,472	1.177,60
1	211	Prednisona 20 mg genérico	PRATI	COMP	3.000	0,095	285,00
1	214	Prometazina Inj. 50mg/ 2ml	SANVAL	AMP	200	0,704	140,80
1	217	Ranitidina xarope 150 mg/10ml frasco com 120 ml	SANVAL	FR	60	4,224	253,44
1	234	Sulfadiazina de prata creme dermatólogico 10mg/g, 30g	PRATI	TB	150	2,508	376,20
1	236	Sulfametoxazol + trimetoprima susp. 40mg/8mg/ml, 100 ml	TEUTO	FR	150	1,196	179,40
1	241	Tartarato de brimonidina 2mg/ml, solução oftálmica, 5ml	NEO QUIMICA	FR	20	10,47	209,40
1	242	Tetraciclina 500 mg	PRATI	CP	4.000	0,124	496,00
1	246	Varfarina Sódica 5 mg	TEUTO	COMP	2.000	0,096	192,00
1	251	Vitamina complexo B injetável c/ 2 mL	NEO QUIMICA	AMP	600	0,59	354,00
2	82	Lidocaína gel 2% sem vaso com 30g.	PHARLAB	TB	100	1,433	143,30
TOTAL							28.994,84

Constatou-se pela Comissão Permanente de Licitação que houve empate em diversos itens, os quais, foram devidamente sorteados estando o resultado demonstrado em documento em anexo (mapa de itens com empates/mapa comparativo de preços). Durante o julgamento e classificação das propostas constatou-se que não houve cotação de preços para os itens, Lote 01-Medicamentos itens: 01,02,11,12,13,14,17,19 21,23,37,38,51,53,54,61,66,67,74,76,78,80,89,90,91,95,107,108,111,128,135,137,141, 152,153,165,166,167,168,169,172,179,180,181,182,185,186,188,189,208,211,214,216 221,233,234,242,245,246,248, Lote 02-Material de Consumo itens: 66,100,101, 102,103. Conforme descrito no edital TOMADA DE PREÇOS Nº 004/2013, o critério de Julgamento adotado foi o menor preço por item. A entrega correspondente aos objetos acima mencionado será efetuada em parcelas, ou seja, conforme a necessidade de consumo da Secretaria de Saúde, desta Prefeitura Municipal de Planalto. A entrega dos objetos da presente licitação deverá ser efetuada pela proponente na Secretaria de Saúde, em até 05 (cinco) dias úteis após o recebimento da solicitação de entrega. Os pagamentos serão efetuados de acordo com a entrega dos objetos, e em até 15 (quinze) dias após o recebimento da(s) respectiva(s) nota(s) fiscal(is). O prazo de vigência do contrato será até 31/07/2014. Nada mais havendo a tratar, encerrou-se a presente em única via que depois de assinada será remetida ao executivo para homologação.-.-.-.

MUNICIPIO DE PLANALTO
CNPJ Nº 76.460.526/0001-16
Praça São Francisco de Assis, 1583 – CEP: 85.750-000
e-mail: planalto@rline.com.br
Fone: (046) 3555-8100 – Fax: (46) 3555-8101
PLANALTO - PARANÁ

EDITAL DE CLASSIFICAÇÃO
LICITAÇÃO NA MODALIDADE TOMADA DE PREÇOS Nº 004/2013

OBJETO: Contratação de empresa visando a aquisição de medicamentos e materiais de consumo, destinado exclusivamente ao atendimento de ações executadas pelo Centro Municipal de Saúde do Município de Planalto, a classificação ficou a seguinte:

ALVES E SARTOR LTDA.				
Classificação	Lote	Item	Nome do produto/serviço	Valor do item
1	2	6	Álcool gel 70% 1000ml	116,00
1	2	13	Anest. lidocaína sem vaso A 2% c/50 tb	476,00
1	2	16	Atadura de Crepe 15 cm 13 fios	258,00
1	2	20	Cabo de bisturi INOX nº 4	20,10
1	2	21	Cabo de bisturi INOX nº 7	20,10
1	2	25	Catéter nasal tipo óculos, tamanho único , esterilizado a raio gama, e embalado individualmente em saco plástico	204,00
1	2	40	Extensão p/ oxigenio silicone metro	325,50
1	2	41	Filme Raio X = 18 X 24 verde c/100	820,08
1	2	42	Filme Raio X = 24 X 30 verde c/100	1.366,80
1	2	44	Filme Raio X = 35x35 verde c/100	2.325,48
1	2	45	Filme Raio X 35 x 43 verde c/100	2.857,20
1	2	69	Gel para ultrassonografia incolor, galão com 5 litros	54,60
1	2	73	Glicerina 1000 ml	137,10
1	2	74	Inalador/nebulizador acompanha micronebulizador: com máscara infantil e máscara adulto bivolt com chave seletora 110 / 220 volts	71,50
1	2	75	Indicador biológico geogacillus stearothermophillus cx c/10 pra ciclos de esterilização a vapor	541,00
1	2	79	Lâmpada para aparelho infra-vermelho de mesa ou pedestal 110 v	147,60
1	2	83	Luva para toque c/ 100	336,00
1	2	93	Papel para ultrasson 110mm x 18m type V	3.010,00
1	2	94	Pêra para aparelho de pressão	41,30
1	2	99	Sabonete líquido antisséptico, 800 ml refil com ponta dosadora	443,50

1	2	101	Scalp ASEPTO 23 G	84,00
1	2	103	Scalp asepto 27 G	12,00
1	2	104	Seringa carpule inox dobravel.	202,80
1	2	121	Termômetro clinico prismático c/ estojo protetor	94,50
1	2	123	umidificador frasco 250ml para ar comprimido, tampa em nylon tubo com borbulhador e copo transparente graduado	339,50
1	2	124	Válvula reguladora para cilindro de oxigênio com fluxômetro	1.288,00
1	2	125	Vaselina líquida 1000 mL	332,25
2	1	8	Agua destilada amp 10ml	100,00
2	2	5	Álcool etílico 70% 1 litro	630,00
2	2	10	Almotolia transparente 250ml, bico reto	29,00
2	2	11	Almotolia transparente 500ml, bico reto	31,20
2	2	12	Anest. Clor. lidocaina e fenil. tubetes 3% c/ 50	882,00
2	2	14	Aparelho de pressão adulto cinza naylon velcro forte e resistente durashock DS44 com selo INMETRO	2.758,50
2	2	15	Atadura de Crepe 10 cm 13 fios	870,00
2	2	19	Braçadeira c/ manga. fecho metal adulto 2L	131,45
2	2	22	catéter intravenoso periférico teflon 20 g	31,20
2	2	23	catéter intravenoso periférico teflon 22 g	31,20
2	2	24	catéter intravenoso periférico teflon 24 g	34,80
2	2	26	Colar Cervical rígido para resgate em PVC tam G	180,30
2	2	27	Colar Cervical rígido para resgate em PVC tam M	180,30
2	2	28	Colar Cervical rígido para resgate PVC tam P	180,30
2	2	31	Compressa de gaze 7,5x7,5 13 fios c/500 unidades	2.535,00
2	2	32	Equipo macrogotas para alimentação enteral, dispositivo para infusão, controle de fluxo e dosagem de soluções enterais conecta o recipiente de soluções (frasco ou bolsa) a sonda de alimentação enteral e viabiliza o controle de fluxo de soluções . características gerais: composiçao básica lanceta perfurocortante para coneção ao recipiente de solução câmara flexível para visualização gotejamento extensão em PVC azul que evita conexão acidental com acesso venoso, controlador de fluxo tipo pinça rolete, conexão Luer ou conector escalonado específico para administraçao de soluções enterais	196,00
2	2	34	Esparadrapo impermeável 10 cm/4,5 cm com capa	266,00
2	2	43	Filme Raio X = 30 X 40 verde c/100	2.278,08
2	2	53	Fita para autoclave 19mm x 30m	136,50
2	2	54	Fixador 40 lts Processadora RAIO X 8T1460	1.506,00

2	2	66	frasco para dieta interal, transparente, 500ml, graduados dos dois lados material atóxico	195,00
2	2	67	Gase hidrófila circular (tipo queijo) 9 fios/cm 4 dobras 91m/91mm	1.041,00
2	2	77	Lâmina de bisturi nº 21 estéril inóx embalagem com 100 unid	62,00
2	2	78	Lâmina de bisturi nº 23 estéril inóx embalagem com 100unid	62,00
2	2	89	Microlanceta estéril cx c/ 100 unidades estéril	137,80
2	2	95	Povedine tópico 1 litro	930,00
2	2	98	Revelador 40 litros processadora RAIO X	2.570,40
2	2	100	Scalp ASEPTO 21 G	60,00
2	2	102	Scalp ASEPTO 25 G	42,00
2	2	106	Seringa desc. de 10 mL c/ ag. 25x7	208,00
2	2	107	Seringa desc. de 3 mL c/ ag 25x7	244,80
2	2	108	Seringa desc. de 5 mL c/ ag. 25x7	344,00
2	2	113	Sonda folley siliconada 2v 30cc nº16	31,20
2	2	116	Sonda uretral ou de alívio estéril nº12	615,00
2	2	117	Sonda uretral ou de alívio estéril nº14	630,00
2	2	122	Tesoura íris inox reta/reta 12 cm	100,80
3	1	226	Soro fisiológico 500 mL, sistema fechado	1.940,00
3	1	229	Soro glicosado 5% 500 mL, sistema fechado	1.624,00
3	2	7	Algodão hidrófilo rolo c/ 500 g	356,00
3	2	17	Bolsa coletora de urina sistema fechado 2 litros	162,50
3	2	29	Coletor material perfurocortante descartável em pacote com 10 unidades 20 litros	369,00
3	2	46	Fio catgut cromado 2-0 30 mm agulhado caixa c/ 24	134,40
3	2	47	Fio catgut simples 2-0 30 mm agulhado caixa c/ 24	134,40
3	2	48	Fio catgut simples 4-0 30 mm agulhado caixa c/ 24	134,40
3	2	49	Fio mononylon 2-0 agulhado caixa c/24	93,72
3	2	50	Fio mononylon 3-0 agulhado caixa c/ 24	93,72
3	2	51	Fio mononylon 4-0 agulhado c/20	93,72
3	2	52	fita adesiva cirurgica hipoalergenica microporosa 5cm/10m	225,60
3	2	60	Fralda descartável pediatrica G	600,00
3	2	61	Fralda descartável pediatrica GG	400,00
3	2	68	Gel para eletrocardiógrama 1 kg	75,00
3	2	80	Lençol descartável 70 cm x 50 m rolo	57,40
3	2	90	Papel grau cirúrgico 12 cm/100 metros	231,78
3	2	91	Papel grau cirúrgico 10 cm 100m	251,68
3	2	92	Papel grau cirúrgico 15 cm 100m	290,40
3	2	96	Preservativo não lubrificado	237,00

3	2	110	Sonda folley siliconada 2v 30cc nº 12	31,20
3	2	111	Sonda folley siliconada 2v 30cc nº 14	31,20
3	2	112	Sonda folley siliconada 2v 30cc nº 18	31,20
3	2	114	Sonda folley siliconada 2v 30cc nº20	31,20
3	2	115	Sonda uretral ou de alívio estéril nº10	600,00
3	2	118	Sonda uretral ou de alívio estéril nº16	720,00
3	2	119	Sonda uretral ou de alívio estéril nº8	585,00
4	1	224	Soro fisiológico 1000 mL, sistema fechado	616,00
4	1	225	soro fisiológico 250 ml, sistema fechado	1.080,00
4	1	228	Soro glicosado 5% 250ml, sistema fechado	540,00
4	2	1	Abaixador de língua de madeira pcte c/100 unidades	130,00
4	2	2	Água oxigenada 10 vol. 1000 mL	106,20
4	2	3	Agulha 25 x 7 cx com 100 un	78,40
4	2	4	Agulha 25 x 8 cx com 100 un	78,40
4	2	30	Coletor material perfurocortante descartável em pacote com 10 unidades 13 litros	280,00
4	2	59	Fralda descartável geriátrica P	980,00
4	2	62	Fralda descartável pediatrica M	400,00
4	2	63	Fralda descartável pediatrica P	400,00
4	2	105	Seringa de 1 mL (insulina) com agulha 13x4,5	133,00
5	2	57	Fralda descartável geriátrica G	1.050,00
5	2	84	Luvas de procedimento látex não estéril tamanho G com 100 unidades	582,80
5	2	85	Luvas de procedimento látex não estéril tamanho M com 100 unidades	1.165,60
5	2	86	Luvas de procedimento látex não estéril tamanho P com 100 unidades	1.165,60
5	2	87	Luvas de procedimento látex não estéril tamanho PP com 100 unidades	1.457,00

AMARILDO BASEGGIO & CIA. LTDA.

Classificação	Lote	Item	Nome do produto/serviço	Valor do item
1	1	225	soro fisiológico 250 ml, sistema fechado	858,00
1	1	228	Soro glicosado 5% 250ml, sistema fechado	435,00
1	1	229	Soro glicosado 5% 500 mL, sistema fechado	1.456,00
1	2	1	Abaixador de língua de madeira pcte c/100 unidades	109,00
1	2	3	Agulha 25 x 7 cx com 100 un	67,20
1	2	4	Agulha 25 x 8 cx com 100 un	67,20
1	2	5	Álcool etílico 70% 1 litro	592,00
1	2	7	Algodão hidrófilo rolo c/ 500 g	299,20
1	2	10	Almotolia transparente 250ml, bico reto	25,80
1	2	11	Almotolia transparente 500ml, bico reto	28,40
1	2	14	Aparelho de pressão adulto cinza naylon velcro	2.568,00

			forte e resistente durashock DS44 com selo INMETRO	
1	2	17	Bolsa coletora de urina sistema fechado 2 litros	104,00
1	2	18	Bota de unna flexível pronto uso 10,1 m de comp. 7,6cm de larg.	1.710,00
1	2	19	Braçadeira c/ manga. fecho metal adulto 2L	92,50
1	2	22	catéter intravenoso periférico teflon 20 g	28,80
1	2	23	catéter intravenoso periférico teflon 22 g	28,80
1	2	24	catéter intravenoso periférico teflon 24 g	31,20
1	2	26	Colar Cervical rígido para resgate em PVC tam G	172,00
1	2	27	Colar Cervical rígido para resgate em PVC tam M	172,00
1	2	28	Colar Cervical rígido para resgate PVC tam P	172,00
1	2	31	Compressa de gaze 7,5x7,5 13 fios c/500 unidades	2.394,00
1	2	32	Equipo macrogotas para alimentação enteral, dispositivo para infusão, controle de fluxo e dosagem de soluções enterais conecta o recipiente de soluções (frasco ou bolsa) a sonda de alimentação enteral e viabiliza o controle de fluxo de soluções . características gerais: composiçao básica lanceta perfurocortante para coneção ao recipiente de solução câmara flexível para visualização gotejamento extensão em PVC azul que evita conexão acidental com acesso venoso, controlador de fluxo tipo pinça rolete, conexão Luer ou conector escalonado específico para administraçao de soluções enterais	172,00
1	2	33	Equipo macrogotas rol. Flash-Ball	520,00
1	2	34	Esparadrapo impermeável 10 cm/4,5 cm com capa	237,50
1	2	35	Espéculo vaginal descartável lubrificado estéril grau cirúrgico P	197,50
1	2	36	Espéculo vaginal lubrificado estéril grau cirúrgico M	504,00
1	2	37	estensor intermediário estéril de 2 ou 4 vias p/ administração de medicação parenteral compatível.	81,00
1	2	38	Estetoscopio adulto duo Sonic Bd	89,00
1	2	39	extensão 1,2 m com máscara para umidificador adulto	105,00
1	2	43	Filme Raio X = 30 X 40 verde c/100	25,20
1	2	46	Fio catgut cromado 2-0 30 mm agulhado caixa c/ 24	119,60
1	2	47	Fio catgut simples 2-0 30 mm agulhado caixa c/ 24	119,60
1	2	48	Fio catgut simples 4-0 30 mm agulhado caixa c/ 24	119,60

1	2	49	Fio mononylon 2-0 agulhado caixa c/24	88,80
1	2	50	Fio mononylon 3-0 agulhado caixa c/ 24	88,80
1	2	51	Fio mononylon 4-0 agulhado c/20	88,80
1	2	54	Fixador 40 lts Processadora RAIO X 8T1460	1.296,00
1	2	57	Fralda descartável geriátrica G	780,00
1	2	58	Fralda descartável geriátrica M	780,00
1	2	59	Fralda descartável geriátrica P	780,00
1	2	66	frasco para dieta interal, transparente, 500ml, graduados dos dois lados material atóxico	195,00
1	2	77	Lâmina de bisturi nº 21 estéril inóx embalagem com 100 unid	59,20
1	2	78	Lâmina de bisturi nº 23 estéril inóx embalagem com 100unid	59,20
1	2	84	Luvas de procedimento látex não estéril tamanho G com 100 unidades	475,20
1	2	85	Luvas de procedimento látex não estéril tamanho M com 100 unidades	950,40
1	2	86	Luvas de procedimento látex não estéril tamanho P com 100 unidades	950,40
1	2	87	Luvas de procedimento látex não estéril tamanho PP com 100 unidades	1.188,00
1	2	88	Manômetro aneróide p/aparelho de pressão	270,00
1	2	89	Microlanceta estéril cx c/ 100 unidades estéril	79,60
1	2	90	Papel grau cirúrgico 12 cm/100 metros	202,44
1	2	91	Papel grau cirúrgico 10 cm 100m	228,64
1	2	92	Papel grau cirúrgico 15 cm 100m	253,74
1	2	95	Povedine tópico 1 litro	834,00
1	2	100	Scalp ASEPTO 21 G	60,00
1	2	102	Scalp ASEPTO 25 G	42,00
1	2	106	Seringa desc. de 10 mL c/ ag. 25x7	192,00
1	2	107	Seringa desc. de 3 mL c/ ag 25x7	240,00
1	2	108	Seringa desc. de 5 mL c/ ag. 25x7	320,00
1	2	109	Seringa descartavel. de 20 mL com agulha. 25x7	256,00
1	2	113	Sonda folley siliconada 2v 30cc nº16	29,80
1	2	115	Sonda uretral ou de alívio estéril nº10	510,00
1	2	116	Sonda uretral ou de alívio estéril nº12	540,00
1	2	117	Sonda uretral ou de alívio estéril nº14	585,00
1	2	118	Sonda uretral ou de alívio estéril nº16	630,00
1	2	119	Sonda uretral ou de alívio estéril nº8	495,00
1	2	120	tala para imobilização em resgate, confeccionada em papelão tipo polionda medindo 20/45cm e 2 a 3 mm de espesura c/ 50	495,00
2	1	224	Soro fisiológico 1000 mL, sistema fechado	570,00
2	1	226	Soro fisiológico 500 mL, sistema fechado	1.780,00
2	1	227	Soro fisiologico para nebulizaçao 100 ml	1.112,00

2	2	2	Água oxigenada 10 vol. 1000 mL	73,50
2	2	25	Catéter nasal tipo óculos, tamanho único , esterilizado a raio gama, e embalado individualmente em saco plástico	234,00
2	2	29	Coletor material perfurocortante descartável em pacote com 10 unidades 20 litros	344,00
2	2	30	Coletor material perfurocortante descartável em pacote com 10 unidades 13 litros	242,00
2	2	40	Extensão p/ oxigenio silicone metro	374,00
2	2	41	Filme Raio X = 18 X 24 verde c/100	837,60
2	2	42	Filme Raio X = 24 X 30 verde c/100	1.416,00
2	2	44	Filme Raio X = 35x35 verde c/100	2.496,00
2	2	45	Filme Raio X 35 x 43 verde c/100	3.048,00
2	2	52	fita adesiva cirurgica hipoalergenica microporosa 5cm/10m	208,80
2	2	68	Gel para eletrocardiógrama 1 kg	57,80
2	2	74	Inalador/nebulizador acompanha micronebulizador: com máscara infantil e máscara adulto bivolt com chave seletora 110 / 220 volts	1.080,00
2	2	79	Lâmpada para aparelho infra-vermelho de mesa ou pedestal 110 v	170,80
2	2	80	Lençol descartável 70 cm x 50 m rolo	51,00
2	2	83	Luva para toque c/ 100	351,00
2	2	93	Papel para ultrasson 110mm x 18m type V	3.600,00
2	2	94	Pêra para aparelho de pressão	42,50
2	2	96	Preservativo não lubrificado	202,50
2	2	99	Sabonete líquido antisséptico, 800 ml refil com ponta dosadora	675,00
2	2	101	Scalp ASEPTO 23 G	84,00
2	2	103	Scalp asepto 27 G	12,00
2	2	105	Seringa de 1 mL (insulina) com agulha 13x4,5	120,00
2	2	110	Sonda folley siliconada 2v 30cc nº 12	29,80
2	2	111	Sonda folley siliconada 2v 30cc nº 14	29,80
2	2	112	Sonda folley siliconada 2v 30cc nº 18	29,80
2	2	114	Sonda folley siliconada 2v 30cc nº20	29,80
2	2	123	umidificador frasco 250ml para ar comprimido, tampa em nylon tubo com borbulhador e copo transparente graduado	382,90
2	2	124	Válvula reguladora para cilindro de oxigênio com fluxômetro	1.424,00
3	2	15	Atadura de Crepe 10 cm 13 fios	1.080,00
3	2	16	Atadura de Crepe 15 cm 13 fios	312,00
3	2	67	Gase hidrófila circular (tipo queijo) 9 fios/cm 4 dobras 91m/91mm	1.125,00
3	2	69	Gel para ultrassonografia incolor, galão com 5	59,70

			litros	
3	2	73	Glicerina 1000 ml	315,00
3	2	98	Revelador 40 litros processadora RAIO X	2.724,00
3	2	104	Seringa carpule inox dobravel.	284,00
4	2	20	Cabo de bisturi INOX nº 4	24,90
4	2	53	Fita para autoclave 19mm x 30m	139,00
4	2	121	Termômetro clinico prismático c/ estojo protetor	145,50
4	2	122	Tesoura íris inox reta/reta 12 cm	150,00
ANGEOMED COMÉRCIO DE PRODUTOS MÉDICO HOSPITALAR LTDA.				
Classificação	Lote	Item	Nome do produto/serviço	Valor do item
1	1	46	Carbonato de lítio 300 mg	448,00
1	1	60	Citalopram 20 mg	1.120,00
1	1	63	Clomipramina 25 mg	5.040,00
1	1	64	Clonazepam cp 2 mg	1.470,00
1	1	65	Clonazepam gotas 2,5 mg/ml	588,00
1	1	81	clorpromazina gotas 40 mg/ml, 20 ml	735,00
1	1	98	Diazepan 10 mg	728,00
1	1	121	Fenitoína injetável 50mg/ml	24,50
1	1	122	Fenobarbital 100 mg	294,00
1	1	129	Flunitrazepan 1mg comp.	315,00
1	1	138	Gabapentina 300 mg - comprido	693,00
1	1	205	Paroxetina 20 mg capsula ou comp.	5.400,00
1	1	247	venlafaxina (cloridrato de) 150 mg	980,00
2	1	78	Cloridrato de tetracaina 1% + clor. de fenilefrina 0,1 % colirio 10ml	148,40
2	1	79	Clorpromazina 100 mg	672,00
2	1	80	Clorpromazina 25 mg	364,00
2	1	96	Diazepam 5mg	182,00
2	1	97	Diazepam injetável 5mg/ml 2 mL	23,10
2	1	123	Fenobarbital 40 mg/ml solução oral 20ml	105,00
2	1	146	Halopiredol 1 mg	403,20
2	1	218	Risperidona 1 mg	686,00
2	1	219	Risperidona 2 mg	1.176,00
2	1	245	Tioridazina 50 mg	1.344,00
2	1	248	Venlafaxina (cloridrato de) 75 mg	1.344,00
3	1	5	Acido valpróico 250 Mg	924,00
3	1	29	Biperideno 2 mg	770,00
3	1	32	Bromazepam 3 mg	1.100,00
3	1	41	Carbamazepina 200 mg	1.288,00
3	1	120	Fenitoina 100 mg	210,00
3	1	131	Fluoxetina 20 mg/ml frasco com 20 ml	588,00
3	1	143	Haloperidol decanoato 50mg/ml, ampola 1 ml	315,00
3	1	197	Nortriptilina 25 mg	1.764,00

3	1	200	Oxcarbazepina 300 mg comprimido	2.800,00
3	1	222	Sertralina, cloridrato 50 mg	6.125,00
4	1	7	Acido valpróico suspensão 250mg	260,00
4	1	16	Amitriptilina 25 mg comp.	2.905,00
4	1	130	Fluoxetina 20 mg cp	3.270,00
4	1	221	Sais de reidratação oral, pó para solução oral 27,9g	80,00

CENTERMEDI COMÉRCIO DE PRODUTOS HOSPITALARES LTDA.

Classificação	Lote	Item	Nome do produto/serviço	Valor do item
1	1	5	Acido valpróico 250 Mg	780,00
1	1	11	Alendronato de Sódio 70 mg	179,50
1	1	21	Azitromicina 500 mg	214,80
1	1	22	Azitromicina pó susp.oral 40 mg/ml= fr:c/600mg 15 ml.	342,00
1	1	24	Benzil penicilina benzatina 1.200.000 Ui + diluente	120,00
1	1	25	Benzil penicilina benzatina 600.000 Ui+ diluente	139,60
1	1	32	Bromazepam 3 mg	840,00
1	1	36	Bromidrato de fenoterol 5mg/ml, solução para inalação 20ml.	298,00
1	1	44	Carbocisteina xarope infantil frasco 100 mL	1.000,00
1	1	68	Cloreto de sódio 9mg/ml + cl. de benzalcônico 0,1 mg/ml sol nasal 30ml	823,50
1	1	92	Dexametasona elixir 0,5 mg/ml 5 mL 120 ml	792,00
1	1	95	Dexclorfeniramina sol. oral 2 mg/5 mL 100 mL	440,00
1	1	111	Dipropionato de betametasona + fosfato. dissódico de betametasona 5mg/2mg/ml ampola 1 ml	2.235,00
1	1	134	Fosfato de codeína 30 mg	1.776,00
1	1	135	Fosfato sódico de prednisolona solução oral 3mg/ml	238,00
1	1	160	Ivermectina 6 mg	115,00
1	1	171	Loratadina xarope 1mg/ml, 100ml	270,00
1	1	194	Nitrofurantoína 100 mg	220,00
1	1	204	Paracetamol 500 mg	2.280,00
1	1	235	Sulfametaxazol + trimetropima 400mg/80 mg cp	190,00
1	1	237	Sulfato de salbutamol aerossol 120 mcg/dose com 200 doses	310,00
1	1	245	Tioridazina 50 mg	1.230,00
2	1	2	AAS 500 mg	155,00
2	1	4	Ácido Fólico 5mg	80,00
2	1	6	Acido valproico 500mg	2.094,00
2	1	7	Acido valpróico suspensão 250mg	230,00
2	1	9	Albendazol 400 mg.	81,00
2	1	10	Albendazol susp. 400 mg. frasco 10 mL	315,00

2	1	16	Amitriptilina 25 mg comp.	2.250,00
2	1	18	Amoxicilina 250 mg/ ml suspensão Oral 150 mg	1.056,00
2	1	28	Besilato de anlodipino 5 mg	560,00
2	1	30	Bisacodil 5 mg	476,00
2	1	31	Bloqueador Solar 100 ml ou mais FPS 30	1.436,00
2	1	34	Brometo de Ipratrópio 0,25 mg/ml solução p/ inalação - 20 ml	87,00
2	1	41	Carbamazepina 200 mg	1.000,00
2	1	47	Carbosisteina xarope adulto 100 ml	1.490,00
2	1	52	Cefalexina susp. oral 250 mg/5ml frasco 60 mL	400,00
2	1	63	Clomipramina 25 mg	5.320,00
2	1	70	Cloridrato de bupropiona 150 mg	3.900,00
2	1	83	Colagenase + Cloranfenicol cr 30 gr	650,00
2	1	93	Dexametasona sol. injetavel 4 mg/ml, ampola 2,5 ml	112,00
2	1	101	Diclofenaco sódico 50 mg	480,00
2	1	106	Dimenidrinato + cloridrato de piridoxina 50/50 mg/ml, 1 ml	369,00
2	1	107	Dimeticona gotas 75mg/ml, frasco com10 mL	913,50
2	1	120	Fenitoina 100 mg	180,00
2	1	122	Fenobarbital 100 mg	360,00
2	1	130	Fluoxetina 20 mg cp	3.000,00
2	1	142	Haloperidol 5 mg	252,00
2	1	143	Haloperidol decanoato 50mg/ml, ampola 1 ml	293,50
2	1	151	Hioscina composta 4/500 mg/ml ampola 5 ml	176,00
2	1	169	Levotiroxina sódica 50 mg	775,00
2	1	184	Metronidazol 250 mg	244,00
2	1	187	Nifedipina 20 mg Retard	1.800,00
2	1	196	Norfloxacino 400 mg	625,50
2	1	197	Nortriptilina 25 mg	1.680,00
2	1	198	Odansetrona 4 mg- comprimido	2.000,00
2	1	203	Paracetamol 200 mg /ml c/ 15 ml	742,50
2	1	210	Polivitamínico solução oral 100 ml	1.670,00
2	1	217	Ranitidina xarope 150 mg/10ml frasco com 120 ml	329,40
2	1	223	Sinvastatina 20 mg	1.400,00
2	1	233	Succinato sódico de hidrocortisona 500mg injetável 500 mg	222,50
2	1	238	Sulfato de salbutamol xarope 0,4mg/ml, 100ml	870,00
2	1	240	Tamsulosina 0,4mg	2.781,00
2	1	241	Tartarato de brimonidina 2mg/ml, solução oftálmica, 5ml	260,00
2	1	246	Varfarina Sódica 5 mg	200,00
2	1	249	Verapamil 80 mg	212,00
3	1	51	Cefalexina cápsula ou comp. c/ 500 mg	680,00

MUNICIPIO DE PLANALTO
CNPJ Nº 76.460.526/0001-16
Praça São Francisco de Assis, 1583 – CEP: 85.750-000
e-mail: planalto@rline.com.br
Fone: (046) 3555-8100 – Fax: (46) 3555-8101
PLANALTO - PARANÁ

3	1	54	Ceftriaxona dissódica 1g IV, ampola + diluente	697,50
3	1	55	Cetoconazol 200 mg	344,00
3	1	58	Cimetidina 200 mg	245,00
3	1	64	Clonazepam cp 2 mg	1.650,00
3	1	65	Clonazepam gotas 2,5 mg/ml	665,00
3	1	69	Cloridrato de amiodarona 200 mg	2.700,00
3	1	72	Cloridrato de lidocaína gel 2%, 30 g	477,00
3	1	73	cloridrato de lidocaína gel 2%, 30g	477,00
3	1	74	Cloridrato de metoclopramida 10 mg	504,00
3	1	81	clorpromazina gotas 40 mg/ml, 20 ml	747,00
3	1	123	Fenobarbital 40 mg/ml solução oral 20ml	110,00
3	1	125	Fenoterol (bromidrato) 5 mg/mL 20 mL	745,00
3	1	128	Fluconazol 150mg	82,00
3	1	138	Gabapentina 300 mg - comprido	1.095,00
3	1	139	Gentamicina 80 mg	72,60
3	1	152	Hioscina composta 10 mg	2.740,00
3	1	153	Hioscina simples 10 mg	1.344,00
3	1	154	Hioscina simples inj. 20 mg ampola 1 mL	160,00
3	1	156	Ibuprofeno 600 mg cp	624,00
3	1	165	Levodopa + Carbidopa 250/25 - comprimido	349,00
3	1	170	Loratadina 10mg	280,00
3	1	172	Losartana Potássica 50mg comprimido	2.135,00
3	1	177	Mesilato de Doxazosina 2mg	2.250,00
3	1	178	Metformina 850 mg	1.100,00
3	1	182	Metoclopramida gotas 4 mg/mL, frasco com 10ml	250,00
3	1	185	Metronidazol geléia vaginal 100 mg/g. 50 g	89,40
3	1	191	Nistatina creme vaginal 100.000 UI com 60g+ aplicadores	1.445,00
3	1	201	Oxido de zinco e vitamina D creme 45 mg	1.392,00
3	1	202	Pantoprazol Sódico 40 mg	5.380,00
3	1	205	Paroxetina 20 mg capsula ou comp.	6.240,00
3	1	221	Sais de reidratação oral, pó para solução oral 27,9g	77,60
3	1	242	Tetraciclina 500 mg	516,00
3	1	251	Vitamina complexo B injetável c/ 2 mL	366,00
4	1	12	Ambroxol xarope adulto 30 mg, 100 ml	1.000,00
4	1	13	Ambroxol xarope pediátrico 100 mL	1.000,00
4	1	19	Amoxicilina 500 mg	400,00
4	1	20	Atenol 50mg	580,00
4	1	29	Biperideno 2 mg	775,00
4	1	37	Bromoprida cp 10 mg	3.560,00
4	1	38	Bromoprida gotas 4 mg/ml, frasco com 20 ml	978,00
4	1	40	Captopril 25 mg	1.440,00
4	1	46	Carbonato de lítio 300 mg	516,00

4	1	56	Ciclobenzaprina 10 mg	9.920,00
4	1	60	Citalopram 20 mg	1.888,00
4	1	71	Cloridrato de ciprofloxacino 500 mg.	704,00
4	1	76	Cloridrato de propranolol 40 mg	510,00
4	1	79	Clorpromazina 100 mg	720,00
4	1	99	Diclofenaco 15 mg/ml gotas	1.536,00
4	1	108	Dipirona cp 500 mg	1.920,00
4	1	113	Enalabril 10mg - comprimido	2.040,00
4	1	126	Finasterida 5mg - comprimido	924,00
4	1	136	Furosemida 40 mg cp	525,00
4	1	140	Glibenclamida 5 mg	420,00
4	1	148	Hidroclorotiazida 25 mg	840,00
4	1	166	Levonorgestrel + etinilestradiol 0,15mg/0,03mg cartela com 21 cp	1.260,00
4	1	179	Metildopa 250 mg comprimidos	1.650,00
4	1	189	Nimesulide gotas 50mg / ml frasco com 15 ml	420,00
4	1	200	Oxcarbazepina 300 mg comprimido	2.900,00
4	1	207	piroxican 20 mg	648,00
4	1	214	Prometazina Inj. 50mg/ 2ml	200,00
4	1	222	Sertralina, cloridrato 50 mg	8.260,00
4	1	234	Sulfadiazina de prata creme dermatólogico 10mg/g, 30g	403,50
4	1	239	Sulfato Ferroso 40mg - comprimido	228,00
5	1	1	AAS 100 mg	260,00
5	1	8	Agua destilada amp 10ml	128,00
5	1	77	Cloridrato de ranitidina 150 mg	480,00
5	1	91	Dexametasona creme 0,1%, 10g	580,00
5	1	110	Dipirona sódica gotas 500mg/ml frasco com 10 ml	937,50
5	1	114	Enalabril 20 mg	4.800,00
5	1	155	Ibuprofeno 300 mg	825,00
5	1	167	Levotiroxina sódica 100 mg	775,00
5	1	180	Metildopa 500 mg	4.475,00
5	1	186	Neomicina + bacitracina. pomada 10 g	1.129,70
5	1	225	Soro fisiológico 250 ml, sistema fechado	1.110,00
5	1	226	Soro fisiológico 500 mL, sistema fechado	2.050,00
6	1	168	Levotiroxina sódica 25 mcg	925,00

DIMASTER COMÉRCIO DE PRODUTOS HOSPITALARES LTDA.

Classificação	Lote	Item	Nome do produto/serviço	Valor do item
1	1	6	Acido valproico 500mg	2.070,00
1	1	7	Acido valpróico suspensão 250mg	225,00
1	1	16	Amitriptilina 25 mg comp.	2.175,00
1	1	17	Amoxicilina + clav. de potássio cp 500/125 mg	680,00
1	1	41	Carbamazepina 200 mg	900,00

1	1	51	Cefalexina cápsula ou comp. c/ 500 mg	595,00
1	1	52	Cefalexina susp. oral 250 mg/5ml frasco 60 mL	378,00
1	1	54	Ceftriaxona dissódica 1g IV, ampola + diluente	640,00
1	1	58	Cimetidina 200 mg	225,00
1	1	59	Cinarizina 75 mg	2.580,00
1	1	69	Cloridrato de amiodarona 200 mg	2.200,00
1	1	70	Cloridrato de bupropiona 150 mg	3.250,00
1	1	74	Cloridrato de metoclopramida 10 mg	468,00
1	1	113	Enalabril 10mg - comprimido	1.680,00
1	1	114	Enalabril 20 mg	3.840,00
1	1	120	Fenitoina 100 mg	177,00
1	1	130	Fluoxetina 20 mg cp	2.700,00
1	1	142	Haloperidol 5 mg	201,00
1	1	152	Hioscina composta 10 mg	2.560,00
1	1	157	Ibuprofeno gotas 50 mg/ml gotas 30 mL	412,50
1	1	158	Imipramina 25 mg cp	980,00
1	1	161	Lactulose sol. oral 667 mg/ml 120ml	1.995,00
1	1	165	Levodopa + Carbidopa 250/25 - comprimido	280,00
1	1	166	Levonorgestrel + etinilestradiol 0,15mg/0,03mg cartela com 21 cp	945,00
1	1	169	Levotiroxina sódica 50 mg	770,00
1	1	179	Metildopa 250 mg comprimidos	1.350,00
1	1	182	Metoclopramida gotas 4 mg/mL, frasco com 10ml	210,00
1	1	186	Neomicina + bacitracina. pomada 10 g	988,00
1	1	189	Nimesulide gotas 50mg / ml frasco com 15 ml	310,00
1	1	223	Sinvastatina 20 mg	1.080,00
1	1	249	Verapamil 80 mg	196,00
2	1	5	Acido valpróico 250 Mg	807,00
2	1	12	Ambroxol xarope adulto 30 mg, 100 ml	980,00
2	1	13	Ambroxol xarope pediátrico 100 mL	970,00
2	1	24	Benzil penicilina benzatina 1.200.000 Ui + diluente	158,00
2	1	25	Benzil penicilina benzatina 600.000 Ui+ diluente	150,00
2	1	28	Besilato de anlodipino 5 mg	560,00
2	1	29	Biperideno 2 mg	745,00
2	1	32	Bromazepam 3 mg	1.080,00
2	1	40	Captopril 25 mg	1.140,00
2	1	43	Carbamazepina suspensão 2% frasco 100 mL	1.100,00
2	1	49	Carvedilol 3,125 mg	330,00
2	1	60	Citalopram 20 mg	1.440,00
2	1	65	Clonazepam gotas 2,5 mg/ml	591,50
2	1	68	Cloreto de sódio 9mg/ml + cl. de benzalcônico 0,1 mg/ml sol nasal 30ml	885,00
2	1	71	Cloridrato de ciprofloxacino 500 mg.	596,00
2	1	75	Cloridrato de metoclopramida gotas 4 mg/ml, 10ml	205,00

MUNICIPIO DE PLANALTO

CNPJ Nº 76.460.526/0001-16
Praça São Francisco de Assis, 1583 – CEP: 85.750-000
e-mail: planalto@rline.com.br
Fone: (046) 3555-8100 – Fax: (46) 3555-8101
PLANALTO - PARANÃ

2	1	77	Cloridrato de ranitidina 150 mg	400,00
2	1	91	Dexametasona creme 0,1%, 10g	520,00
2	1	98	Diazepan 10 mg	800,00
2	1	100	Diclofenaco potássico 50 mg	625,00
2	1	101	Diclofenaco sódico 50 mg	480,00
2	1	103	Digoxina 0,25 mg	390,00
2	1	108	Dipirona cp 500 mg	1.860,00
2	1	118	Espironolactona 25 mg - comprimido	327,00
2	1	131	Fluoxetina 20 mg/ml frasco com 20 ml	533,40
2	1	134	Fosfato de codeína 30 mg	1.860,00
2	1	136	Furosemida 40 mg cp	420,00
2	1	148	Hidroclorotiazida 25 mg	510,00
2	1	172	Losartana Potássica 50mg comprimido	2.100,00
2	1	176	Meloxicam cp 15 mg	1.035,00
2	1	178	Metformina 850 mg	1.040,00
2	1	180	Metildopa 500 mg	3.975,00
2	1	194	Nitrofurantoína 100 mg	280,00
2	1	200	Oxcarbazepina 300 mg comprimido	2.450,00
2	1	205	Paroxetina 20 mg capsula ou comp.	5.940,00
2	1	222	Sertralina, cloridrato 50 mg	5.915,00
2	1	237	Sulfato de salbutamol aerossol 120 mcg/dose com 200 doses	369,00
2	1	238	Sulfato de salbutamol xarope 0,4mg/ml, 100ml	870,00
2	1	247	venlafaxina (cloridrato de) 150 mg	2.400,00
3	1	19	Amoxicilina 500 mg	375,00
3	1	20	Atenol 50mg	560,00
3	1	22	Azitromicina pó susp.oral 40 mg/ml= fr:c/600mg 15 ml.	372,00
3	1	38	Bromoprida gotas 4 mg/ml, frasco com 20 ml	950,00
3	1	46	Carbonato de lítio 300 mg	508,00
3	1	48	Carvedilol 12,5 mg	223,50
3	1	50	Carvedilol 6,25 mg	378,00
3	1	61	Claritromicina 500mg comprimido	2.492,00
3	1	63	Clomipramina 25 mg	5.760,00
3	1	76	Cloridrato de propranolol 40 mg	480,00
3	1	79	Clorpromazina 100 mg	716,00
3	1	80	Clorpromazina 25 mg	374,00
3	1	99	Diclofenaco 15 mg/ml gotas	1.512,00
3	1	102	Diclofenaco sódico injetavel. 75mg/3mL	1.140,00
3	1	110	Dipirona sódica gotas 500mg/ml frasco com 10 ml	765,00
3	1	111	Dipropionato de betametasona + fosfato. dissódico de betametasona 5mg/2mg/ml ampola 1 ml	2.475,00
3	1	126	Finasterida 5mg - comprimido	900,00

MUNICIPIO DE PLANALTO

CNPJ Nº 76.460.526/0001-16
Praça São Francisco de Assis, 1583 – CEP: 85.750-000
e-mail: planalto@rline.com.br
Fone: (046) 3555-8100 – Fax: (46) 3555-8101
PLANALTO - PARANÁ

3	1	146	Halopiredol 1 mg	504,00
3	1	156	Ibuprofeno 600 mg cp	624,00
3	1	168	Levotiroxina sódica 25 mcg	770,00
3	1	177	Mesilato de Doxazosina 2mg	2.250,00
3	1	187	Nifedipina 20 mg Retard	2.070,00
3	1	192	Nistatina suspensão 100.000 UI 50 ml	330,00
3	1	210	Polivitamínico solução oral 100 ml	1.750,00
3	1	218	Risperidona 1 mg	840,00
3	1	219	Risperidona 2 mg	1.680,00
3	1	248	Venlafaxina (cloridrato de) 75 mg	1.980,00
4	1	1	AAS 100 mg	240,00
4	1	2	AAS 500 mg	270,00
4	1	14	Aminofilina 100 mg	960,00
4	1	47	Carbosisteina xarope adulto 100 ml	1.890,00
4	1	55	Cetoconazol 200 mg	356,00
4	1	81	clorpromazina gotas 40 mg/ml, 20 ml	787,50
4	1	83	Colagenase + Cloranfenicol cr 30 gr	734,50
4	1	95	Dexclorfeniramina sol. oral 2 mg/5 mL 100 mL	475,00
4	1	107	Dimeticona gotas 75mg/ml, frasco com10 mL	945,00
4	1	135	Fosfato sódico de prednisolona solução oral 3mg/ml	298,00
4	1	138	Gabapentina 300 mg - comprido	1.170,00
4	1	155	Ibuprofeno 300 mg	810,00
4	1	167	Levotiroxina sódica 100 mg	770,00
4	1	171	Loratadina xarope 1mg/ml, 100ml	318,00
4	1	188	Nimesulide 100 mg cp	1.330,00
4	1	190	Nimodipina 30 mg	1.680,00
4	1	196	Norfloxacino 400 mg	670,50
4	1	201	Oxido de zinco e vitamina D creme 45 mg	1.512,00
4	1	203	Paracetamol 200 mg /ml c/ 15 ml	795,00
4	1	204	Paracetamol 500 mg	2.460,00
4	1	211	Prednisona 20 mg generico	390,00
4	1	239	Sulfato Ferroso 40mg - comprimido	228,00
4	1	242	Tetraciclina 500 mg	520,00
4	1	245	Tioridazina 50 mg	1.470,00
4	1	251	Vitamina complexo B injetável c/ 2 mL	384,00
5	1	10	Albendazol susp. 400 mg. frasco 10 mL	354,00
5	1	18	Amoxicilina 250 mg/ ml suspensão Oral 150 mg	1.156,00
5	1	44	Carbocisteina xarope infantil frasco 100 mL	1.432,00
5	1	72	Cloridrato de lidocaína gel 2%, 30 g	510,00
5	1	73	cloridrato de lidocaína gel 2%, 30g	510,00
5	1	92	Dexametasona elixir 0,5 mg/ml 5 mL 120 ml	952,00
5	1	140	Glibenclamida 5 mg	440,00
5	1	153	Hioscina simples 10 mg	1.424,00

5	1	170	Loratadina 10mg	310,00
5	1	184	Metronidazol 250 mg	280,00
5	1	202	Pantoprazol Sódico 40 mg	6.000,00
5	1	235	Sulfametaxazol + trimetropima 400mg/80 mg cp	315,00

FERNAMED LTDA.

Classificação	Lote	Item	Nome do produto/serviço	Valor do item
1	1	1	AAS 100 mg	200,00
1	1	2	AAS 500 mg	155,00
1	1	3	Aciclovir 200mg	111,00
1	1	12	Ambroxol xarope adulto 30 mg, 100 ml	900,00
1	1	13	Ambroxol xarope pediátrico 100 mL	900,00
1	1	15	Aminofilina injetável 24 mg 10 mL IM/EV	85,80
1	1	26	Benzilpenicilina procaína 300.000 UI + Benzilpenicilina potássica 100.000 UI	191,10
1	1	29	Biperideno 2 mg	455,00
1	1	38	Bromoprida gotas 4 mg/ml, frasco com 20 ml	845,00
1	1	43	Carbamazepina suspensão 2% frasco 100 mL	754,00
1	1	47	Carbosisteina xarope adulto 100 ml	1.430,00
1	1	48	Carvedilol 12,5 mg	150,00
1	1	49	Carvedilol 3,125 mg	240,00
1	1	50	Carvedilol 6,25 mg	270,00
1	1	53	Ceftriaxona dissódica 1g IM, ampola + diluente	1.560,00
1	1	55	Cetoconazol 200 mg	324,00
1	1	67	Cloreto de patássio sol.injetável a 19,1%,10ml.	7,70
1	1	77	Cloridrato de ranitidina 150 mg	392,00
1	1	78	Cloridrato de tetracaina 1% + clor. de fenilefrina 0,1 % colirio 10ml	144,80
1	1	79	Clorpromazina 100 mg	536,00
1	1	80	Clorpromazina 25 mg	360,00
1	1	82	Clorpromazina injetável 25 mg ampola 5 ml	88,40
1	1	83	Colagenase + Cloranfenicol cr 30 gr	604,50
1	1	89	Deslanósido ampola 0,2mg/ml, 2ml	17,55
1	1	91	Dexametasona creme 0,1%, 10g	507,00
1	1	96	Diazepam 5mg	165,00
1	1	97	Diazepam injetável 5mg/ml 2 mL	20,75
1	1	109	Dipirona injetável 500 mg/ml, 2 ml	287,00
1	1	115	Enoxaparina Sódica 40mg/0,8ml	280,80
1	1	116	Enoxaparina Sódica 80mg/0,8ml	589,80
1	1	123	Fenobarbital 40 mg/ml solução oral 20ml	91,00
1	1	124	fenobarbital injatável	33,00
1	1	131	Fluoxetina 20 mg/ml frasco com 20 ml	420,00
1	1	137	Furosemida injetável 40 mg ,2 ml	45,00
1	1	139	Gentamicina 80 mg	52,00

MUNICIPIO DE PLANALTO
CNPJ Nº 76.460.526/0001-16
Praça São Francisco de Assis, 1583 – CEP: 85.750-000
e-mail: planalto@rline.com.br
Fone: (046) 3555-8100 – Fax: (46) 3555-8101
PLANALTO - PARANÁ

1	1	141	Glicose hipertônica 50% 10 ml	45,00
1	1	143	Haloperidol decanoato 50mg/ml, ampola 1 ml	230,00
1	1	144	Haloperidol gotas, 2mg/ml, 20ml genérico	171,60
1	1	145	Haloperidol injetável 5 mg/ml - 1ml	48,00
1	1	146	Halopiredol 1 mg	327,60
1	1	151	Hioscina composta 4/500 mg/ml ampola 5 ml	143,00
1	1	159	itraconazol 100mg	585,00
1	1	175	Manitol 20% solução injetável 250 ml sistema fechado	562,50
1	1	176	Meloxicam cp 15 mg	855,00
1	1	180	Metildopa 500 mg	3.900,00
1	1	187	Nifedipina 20 mg Retard	1.650,00
1	1	195	Nitrofurazona creme 500g	363,60
1	1	196	Norfloxacino 400 mg	585,00
1	1	197	Nortriptilina 25 mg	1.302,00
1	1	200	Oxcarbazepina 300 mg comprimido	1.950,00
1	1	203	Paracetamol 200 mg /ml c/ 15 ml	721,50
1	1	207	piroxican 20 mg	560,00
1	1	216	Ranitidina injetável 25mg/ml 2ml	220,00
1	1	218	Risperidona 1 mg	483,00
1	1	219	Risperidona 2 mg	1.020,00
1	1	220	Risperidona sol oral 1mg/ml, frasco 30ml	1.653,60
1	1	221	Sais de reidratação oral, pó para solução oral 27,9g	72,80
1	1	222	Sertralina, cloridrato 50 mg	4.515,00
1	1	233	Succinato sódico de hidrocortisona 500mg injetável 500 mg	221,00
1	1	248	Venlafaxina (cloridrato de) 75 mg	1.246,00
2	1	14	Aminofilina 100 mg	860,00
2	1	20	Atenol 50mg	480,00
2	1	23	Baclofeno 10 mg	153,00
2	1	37	Bromoprida cp 10 mg	3.480,00
2	1	39	Budesonida spray nasal 32mcg	3.727,50
2	1	46	Carbonato de lítio 300 mg	480,00
2	1	56	Ciclobenzaprina 10 mg	8.520,00
2	1	59	Cinarizina 75 mg	2.800,00
2	1	64	Clonazepam cp 2 mg	1.560,00
2	1	72	Cloridrato de lidocaína gel 2%, 30 g	436,80
2	1	73	cloridrato de lidocaína gel 2%, 30g	436,80
2	1	74	Cloridrato de metoclopramida 10 mg	480,00
2	1	81	clorpromazina gotas 40 mg/ml, 20 ml	742,50
2	1	92	Dexametasona elixir 0,5 mg/ml 5 mL 120 ml	840,00
2	1	95	Dexclorfeniramina sol. oral 2 mg/5 mL 100 mL	455,00
2	1	99	Diclofenaco 15 mg/ml gotas	1.352,00

2	1	101	Diclofenaco sódico 50 mg	480,00
2	1	102	Diclofenaco sódico injetavel. 75mg/3mL	1.072,50
2	1	104	Diltiazem (cloridrato) 60 mg	166,50
2	1	110	Dipirona sódica gotas 500mg/ml frasco com 10 ml	760,50
2	1	114	Enalabril 20 mg	4.160,00
2	1	117	Epinefrina 1 mg/ml IM/EV/SC, ampola 1 ml	25,25
2	1	121	Fenitoína injetável 50mg/ml	35,00
2	1	126	Finasterida 5mg - comprimido	690,00
2	1	127	Fitomenadiona solução injetável 10 mg/ml intravenoso, 1 ml	45,00
2	1	138	Gabapentina 300 mg - comprido	1.080,00
2	1	149	hidróxido de aluminio +magnesio 60/40 mg/ml com 150 ml ou mais	1.950,00
2	1	153	Hioscina simples 10 mg	1.320,00
2	1	154	Hioscina simples inj. 20 mg ampola 1 mL	137,60
2	1	155	Ibuprofeno 300 mg	765,00
2	1	177	Mesilato de Doxazosina 2mg	1.785,00
2	1	181	Metilfenidato 10 mg - comprimidos	8.610,00
2	1	184	Metronidazol 250 mg	244,00
2	1	190	Nimodipina 30 mg	1.183,00
2	1	191	Nistatina creme vaginal 100.000 UI com 60g+ aplicadores	1.365,00
2	1	201	Oxido de zinco e vitamina D creme 45 mg	1.352,00
2	1	204	Paracetamol 500 mg	2.340,00
2	1	206	Permanganato de potássio 100 mg	250,00
2	1	234	Sulfadiazina de prata creme dermatólogico 10mg/g, 30g	382,50
2	1	239	Sulfato Ferroso 40mg - comprimido	210,00
2	1	251	Vitamina complexo B injetável c/ 2 mL	360,00
3	1	7	Acido valpróico suspensão 250mg	255,00
3	1	8	Agua destilada amp 10ml	104,00
3	1	10	Albendazol susp. 400 mg. frasco 10 mL	351,00
3	1	16	Amitriptilina 25 mg comp.	2.575,00
3	1	18	Amoxicilina 250 mg/ ml suspensão Oral 150 mg	1.097,20
3	1	44	Carbocisteina xarope infantil frasco 100 mL	1.310,40
3	1	60	Citalopram 20 mg	1.560,00
3	1	75	Cloridrato de metoclopramida gotas 4 mg/ml, 10ml	250,00
3	1	90	Desogestrel 75 mg caixa com 28	779,40
3	1	100	Diclofenaco potássico 50 mg	800,00
3	1	106	Dimenidrinato + cloridrato de piridoxina 50/50 mg/ml, 1 ml	403,50
3	1	118	Espironolactona 25 mg - comprimido	402,00
3	1	119	Estrogênio Conjugado 0,625 mg - cartela com 28 drageas	1.046,50

3	1	130	Fluoxetina 20 mg cp	3.120,00
3	1	140	Glibenclamida 5 mg	400,00
3	1	142	Haloperidol 5 mg	273,00
3	1	148	Hidroclorotiazida 25 mg	750,00
3	1	156	Ibuprofeno 600 mg cp	624,00
3	1	170	Loratadina 10mg	280,00
3	1	171	Loratadina xarope 1mg/ml, 100ml	302,00
3	1	172	Losartana Potássica 50mg comprimido	2.135,00
3	1	186	Neomicina + bacitracina. pomada 10 g	1.014,00
3	1	188	Nimesulide 100 mg cp	1.155,00
3	1	211	Prednisona 20 mg generico	360,00
3	1	214	Prometazina Inj. 50mg/ 2ml	156,00
3	1	223	Sinvastatina 20 mg	1.440,00
3	1	224	Soro fisiológico 1000 mL, sistema fechado	598,00
3	1	225	soro fisiológico 250 ml, sistema fechado	1.002,00
3	1	228	Soro glicosado 5% 250ml, sistema fechado	525,00
3	1	245	Tioridazina 50 mg	1.365,00
3	1	249	Verapamil 80 mg	220,00
4	1	4	Ácido Fólico 5mg	84,00
4	1	17	Amoxicilina + clav. de potássio cp 500/125 mg	1.095,00
4	1	21	Azitromicina 500 mg	240,00
4	1	34	Brometo de Ipratrópio 0,25 mg/ml solução p/ inalação - 20 ml	107,25
4	1	41	Carbamazepina 200 mg	1.370,00
4	1	63	Clomipramina 25 mg	5.920,00
4	1	69	Cloridrato de amiodarona 200 mg	2.730,00
4	1	178	Metformina 850 mg	1.180,00
4	1	202	Pantoprazol Sódico 40 mg	5.400,00
4	1	205	Paroxetina 20 mg capsula ou comp.	6.600,00
4	1	226	Soro fisiológico 500 mL, sistema fechado	1.990,00
4	1	229	Soro glicosado 5% 500 mL, sistema fechado	1.640,00
4	1	235	Sulfametaxazol + trimetropima 400mg/80 mg cp	305,00
4	1	246	Varfarina Sódica 5 mg	274,00
5	1	19	Amoxicilina 500 mg	405,00
5	1	40	Captopril 25 mg	1.560,00
5	1	52	Cefalexina susp. oral 250 mg/5ml frasco 60 mL	450,00
5	1	58	Cimetidina 200 mg	275,00
5	1	76	Cloridrato de propranolol 40 mg	600,00
5	1	107	Dimeticona gotas 75mg/ml, frasco com10 mL	963,00
5	1	108	Dipirona cp 500 mg	1.950,00
5	1	111	Dipropionato de betametasona + fosfato. dissódico de betametasona 5mg/2mg/ml ampola 1 ml	2.700,00
5	1	113	Enalabril 10mg - comprimido	2.080,00

5	1	135	Fosfato sódico de prednisolona solução oral 3mg/ml	300,00
5	1	136	Furosemida 40 mg cp	675,00
5	1	152	Hioscina composta 10 mg	2.800,00
5	1	168	Levotiroxina sódica 25 mcg	845,00
5	1	179	Metildopa 250 mg comprimidos	1.800,00
5	1	189	Nimesulide gotas 50mg / ml frasco com 15 ml	474,50
5	1	238	Sulfato de salbutamol xarope 0,4mg/ml, 100ml	900,00
6	1	167	Levotiroxina sódica 100 mg	800,00
6	1	169	Levotiroxina sódica 50 mg	940,00

FIORENZANO COMÉRCIO DE MEDICAMENTOS LTDA.

Classificação	Lote	Item	Nome do produto/serviço	Valor do item
1	1	30	Bisacodil 5 mg	440,00
1	1	33	Brometo de ipratrópio + bromidrato de fenoterol 0,8 + 2mg/ml era 15ml	149,55
1	1	35	Brometo de tiotropio 2,5mcg/dose c/60 doses (refil)	4.090,20
1	1	39	Budesonida spray nasal 32mcg	3.305,00
1	1	57	Cilostazol 100 mg	600,00
1	1	84	Colirio acetato de fluormetolona 0,1% suspensão oftálmica estéril, 5ml	446,42
1	1	85	Colírio carmelose sódica 5mg/ml, solução oftálmica estéril 15ml	194,76
1	1	86	colirio de hipromelose 0,3% + dextrano 0,1%, 15ml	534,00
1	1	87	colirio de Hipromelose 0,5% - 10 ml	692,00
1	1	88	Colirio Maleato de timolol 0,3% - 10ml	749,00
1	1	90	Desogestrel 75 mg caixa com 28	725,40
1	1	119	Estrogênio Conjugado 0,625 mg - cartela com 28 drageas	877,80
1	1	125	Fenoterol (bromidrato) 5 mg/mL 20 mL	695,00
1	1	162	Levodopa + Benserazida 100/25 HBS - COMP	1.340,00
1	1	163	Levodopa + Benserazida 200/50 - comprimido	2.148,00
1	1	164	Levodopa + Beserazida 100/25 comp. Disp.	1.206,00
1	1	167	Levotiroxina sódica 100 mg	715,00
1	1	168	Levotiroxina sódica 25 mcg	760,00
1	1	173	Maleato de metilergometrina 0,125 mg	316,80
1	1	181	Metilfenidato 10 mg - comprimidos	8.540,00
1	1	198	Odansetrona 4 mg- comprimido	1.980,00
1	1	208	Policresuleno + cloridrato de cinchocaína pomada 30 g + aplicadores	1.916,00
1	1	209	Policresuleno 36%, frasco c/ 12 ml	273,80
1	1	215	Propatilnitrato 10 mg	6.750,00
1	1	230	Succinato de Metoprolol 100 mg (liberação	4.000,00

			controlada)	
1	1	231	Succinato de Metoprolol 25 mg (liberação controlada)	1.836,00
1	1	240	Tamsulosina 0,4mg	2.574,00
1	1	244	Tiamazol 5 mg	340,00
1	1	252	Xinafoato de salmeterol + proprionato de fluticasona 50/250 mm/dose 60	935,25
1	1	253	Xinafoato de salmeterol 25mcg+fluticasona 50 mcg 120 doses	882,45
1	2	9	alimento nutricionalmente completo para uso oral ou eteral. Normocalórico, normoproteíco e normolípidico, indicado para crianças de 1 a 10 anos de idadesem problemas de absorção e que necessitem de nutrição especializada para recuperação e manutenção do estado nutricional: inadequação alimentar associada ou não á diversas clinicas; déficit de crescimento e baixo peso; desnutrição; intolerância a lactose. 446 Kcal em 100g distribuição energética: 12% proteínas sendo 50% proteína de soro de leite e 50% caseinato de potássio obtido do leite de vaca, 35% carboidratos sendo 66% maltoxtrina e 34% sacarose, 53% gorduras sendo 41% óleo de girassol, 25% óleo de canola 20% TCM, 7% óleo de milho, 5% lecitina de soja gordura láctea. osmolaridade: 308 mOsm/Kg de água. Não contém glútem e lactose. Sabor baunilha, lata 400g.	7.842,00
1	2	60	Fralda descartável pediatrica G	525,00
1	2	61	Fralda descartável pediatrica GG	350,00
1	2	62	Fralda descartável pediatrica M	350,00
2	1	27	Benzoato de benzila 25%, 100 ml	684,00
2	2	57	Fralda descartável geriátrica G	880,00
2	2	63	Fralda descartável pediatrica P	350,00
2	2	65	Fralda infantil tamanho P c/14 desc.	340,00
3	2	58	Fralda descartável geriátrica M	880,00
3	2	59	Fralda descartável geriátrica P	880,00
3	2	64	fralda geriátrica tamanho EG	1.000,00
4	1	169	Levotiroxina sódica 50 mg	850,00
4	1	241	Tartarato de brimonidina 2mg/ml, solução oftálmica, 5ml	360,00
4	2	74	Inalador/nebulizador acompanha micronebulizador: com máscara infantil e máscara adulto bivolt com chave seletora 110 / 220 volts	1.269,00

MEDICAMENTOS DE AZ LTDA.

Classificação	Lote	Item	Nome do produto/serviço	Valor do

MUNICIPIO DE PLANALTO

CNPJ Nº 76.460.526/0001-16
Praça São Francisco de Assis, 1583 – CEP: 85.750-000
e-mail: planalto@rline.com.br
Fone: (046) 3555-8100 – Fax: (46) 3555-8101
PLANALTO - PARANÁ

				item
1	1	4	Ácido Fólico 5mg	78,40
1	1	8	Agua destilada amp 10ml	91,00
1	1	9	Albendazol 400 mg.	74,76
1	1	10	Albendazol susp. 400 mg. frasco 10 mL	294,00
1	1	18	Amoxicilina 250 mg/ ml suspensão Oral 150 mg	946,40
1	1	31	Bloqueador Solar 100 ml ou mais FPS 30	1.260,00
1	1	40	Captopril 25 mg	1.110,00
1	1	56	Ciclobenzaprina 10 mg	8.360,00
1	1	71	Cloridrato de ciprofloxacino 500 mg.	560,00
1	1	75	Cloridrato de metoclopramida gotas 4 mg/ml, 10ml	196,00
1	1	76	Cloridrato de propranolol 40 mg	450,00
1	1	100	Diclofenaco potássico 50 mg	525,00
1	1	106	Dimenidrinato + cloridrato de piridoxina 50/50 mg/ml, 1 ml	357,00
1	1	110	Dipirona sódica gotas 500mg/ml frasco com 10 ml	756,00
1	1	118	Espironolactona 25 mg - comprimido	319,20
1	1	126	Finasterida 5mg - comprimido	672,00
1	1	127	Fitomenadiona solução injetável 10 mg/ml intravenoso, 1 ml	42,00
1	1	136	Furosemida 40 mg cp	357,00
1	1	140	Glibenclamida 5 mg	336,00
1	1	148	Hidroclorotiazida 25 mg	504,00
1	1	154	Hioscina simples inj. 20 mg ampola 1 mL	123,20
1	1	156	Ibuprofeno 600 mg cp	582,40
1	1	170	Loratadina 10mg	266,00
1	1	177	Mesilato de Doxazosina 2mg	1.425,00
1	1	178	Metformina 850 mg	952,00
1	1	202	Pantoprazol Sódico 40 mg	5.040,00
1	1	206	Permanganato de potássio 100 mg	224,00
1	1	210	Polivitamínico solução oral 100 ml	1.390,00
1	1	212	Prednisona 5 mg genérico	103,60
1	1	213	Prometazina 25mg - comprimido	277,20
1	1	238	Sulfato de salbutamol xarope 0,4mg/ml, 100ml	840,00
1	1	239	Sulfato Ferroso 40mg - comprimido	192,00
1	2	2	Água oxigenada 10 vol. 1000 mL	58,75
1	2	15	Atadura de Crepe 10 cm 13 fios	864,00
1	2	63	Fralda descartável pediatrica P	331,20
1	2	65	Fralda infantil tamanho P c/14 desc.	331,20
1	2	80	Lençol descartável 70 cm x 50 m rolo	48,24
1	2	96	Preservativo não lubrificado	199,07
1	2	105	Seringa de 1 mL (insulina) com agulha 13x4,5	115,20
1	2	110	Sonda folley siliconada 2v 30cc nº 12	16,22
1	2	111	Sonda folley siliconada 2v 30cc nº 14	15,84

1	2	112	Sonda folley siliconada 2v 30cc nº 18	16,22
1	2	114	Sonda folley siliconada 2v 30cc nº20	16,22
1	2	122	Tesoura íris inox reta/reta 12 cm	92,45
2	1	11	Alendronato de Sódio 70 mg	182,00
2	1	12	Ambroxol xarope adulto 30 mg, 100 ml	980,00
2	1	17	Amoxicilina + clav. de potássio cp 500/125 mg	681,80
2	1	19	Amoxicilina 500 mg	364,00
2	1	21	Azitromicina 500 mg	235,20
2	1	44	Carbocisteina xarope infantil frasco 100 mL	1.232,00
2	1	48	Carvedilol 12,5 mg	201,60
2	1	50	Carvedilol 6,25 mg	336,00
2	1	51	Cefalexina cápsula ou comp. c/ 500 mg	630,00
2	1	54	Ceftriaxona dissódica 1g IV, ampola + diluente	672,00
2	1	61	Claritromicina 500mg comprimido	2.391,20
2	1	66	cloranfenicol sol.oftálmica 4 mg/ml, 10 ml	268,80
2	1	67	Cloreto de patássio sol.injetável a 19,1%,10ml.	8,05
2	1	85	Colírio carmelose sódica 5mg/ml, solução oftálmica estéril 15ml	198,24
2	1	86	colirio de hipromelose 0,3% + dextrano 0,1%, 15ml	542,50
2	1	89	Deslanósido ampola 0,2mg/ml, 2ml	18,90
2	1	95	Dexclorfeniramina sol. oral 2 mg/5 mL 100 mL	455,00
2	1	107	Dimeticona gotas 75mg/ml, frasco com10 mL	913,50
2	1	111	Dipropionato de betametasona + fosfato. dissódico de betametasona 5mg/2mg/ml ampola 1 ml	2.310,00
2	1	128	Fluconazol 150mg	78,40
2	1	135	Fosfato sódico de prednisolona solução oral 3mg/ml	252,00
2	1	137	Furosemida injetável 40 mg ,2 ml	46,20
2	1	139	Gentamicina 80 mg	61,60
2	1	141	Glicose hipertônica 50% 10 ml	48,30
2	1	157	Ibuprofeno gotas 50 mg/ml gotas 30 mL	462,00
2	1	161	Lactulose sol. oral 667 mg/ml 120ml	2.500,00
2	1	165	Levodopa + Carbidopa 250/25 - comprimido	294,00
2	1	166	Levonorgestrel + etinilestradiol 0,15mg/0,03mg cartela com 21 cp	1.008,00
2	1	179	Metildopa 250 mg comprimidos	1.470,00
2	1	182	Metoclopramida gotas 4 mg/mL, frasco com 10ml	224,00
2	1	185	Metronidazol geléia vaginal 100 mg/g. 50 g	47,59
2	1	188	Nimesulide 100 mg cp	1.148,00
2	1	189	Nimesulide gotas 50mg / ml frasco com 15 ml	329,00
2	1	192	Nistatina suspensão 100.000 UI 50 ml	308,00
2	1	193	Nitrato de Miconazol creme dermatológico 28 g	308,00

2	1	211	Prednisona 20 mg generico	289,80
2	1	214	Prometazina Inj. 50mg/ 2ml	154,00
2	1	215	Propatilnitrato 10 mg	7.000,00
2	1	216	Ranitidina injetável 25mg/ml 2ml	235,20
2	1	235	Sulfametaxazol + trimetropima 400mg/80 mg cp	280,00
2	1	242	Tetraciclina 500 mg	504,00
2	2	16	Atadura de Crepe 15 cm 13 fios	258,36
2	2	17	Bolsa coletora de urina sistema fechado 2 litros	140,84
2	2	20	Cabo de bisturi INOX nº 4	20,59
2	2	62	Fralda descartável pediatrica M	362,90
2	2	64	fralda geriátrica tamanho EG	950,40
2	2	82	Lidocaína gel 2% sem vaso com 30g.	172,80
2	2	115	Sonda uretral ou de alívio estéril nº10	594,30
2	2	118	Sonda uretral ou de alívio estéril nº16	699,90
2	2	119	Sonda uretral ou de alívio estéril nº8	582,45
2	2	121	Termômetro clinico prismático c/ estojo protetor	108,00
3	1	1	AAS 100 mg	210,00
3	1	3	Aciclovir 200mg	157,50
3	1	13	Ambroxol xarope pediátrico 100 mL	980,00
3	1	14	Aminofilina 100 mg	924,00
3	1	15	Aminofilina injetável 24 mg 10 mL IM/EV	111,30
3	1	23	Baclofeno 10 mg	163,80
3	1	25	Benzil penicilina benzatina 600.000 Ui+ diluente	168,00
3	1	34	Brometo de Ipratrópio 0,25 mg/ml solução p/ inalação - 20 ml	90,30
3	1	37	Bromoprida cp 10 mg	3.528,00
3	1	47	Carbosisteina xarope adulto 100 ml	1.610,00
3	1	53	Ceftriaxona dissódica 1g IM, ampola + diluente	1.680,00
3	1	68	Cloreto de sódio 9mg/ml + cl. de benzalcônico 0,1 mg/ml sol nasal 30ml	975,00
3	1	74	Cloridrato de metoclopramida 10 mg	504,00
3	1	77	Cloridrato de ranitidina 150 mg	448,00
3	1	83	Colagenase + Cloranfenicol cr 30 gr	693,00
3	1	91	Dexametasona creme 0,1%, 10g	546,00
3	1	92	Dexametasona elixir 0,5 mg/ml 5 mL 120 ml	873,60
3	1	104	Diltiazem (cloridrato) 60 mg	168,00
3	1	108	Dipirona cp 500 mg	1.890,00
3	1	113	Enalabril 10mg - comprimido	2.016,00
3	1	114	Enalabril 20 mg	4.256,00
3	1	151	Hioscina composta 4/500 mg/ml ampola 5 ml	182,00
3	1	155	Ibuprofeno 300 mg	798,00
3	1	159	itraconazol 100mg	644,70
3	1	160	Ivermectina 6 mg	165,00
3	1	167	Levotiroxina sódica 100 mg	735,00

3	1	169	Levotiroxina sódica 50 mg	826,00
3	1	172	Losartana Potássica 50mg comprimido	2.135,00
3	1	190	Nimodipina 30 mg	1.274,00
3	1	195	Nitrofurazona creme 500g	411,60
3	1	207	piroxican 20 mg	627,20
3	1	217	Ranitidina xarope 150 mg/10ml frasco com 120 ml	357,00
3	1	233	Succinato sódico de hidrocortisona 500mg injetável 500 mg	238,00
3	1	234	Sulfadiazina de prata creme dermatólogico 10mg/g, 30g	388,50
3	1	237	Sulfato de salbutamol aerossol 120 mcg/dose com 200 doses	427,00
3	1	241	Tartarato de brimonidina 2mg/ml, solução oftálmica, 5ml	280,00
3	1	244	Tiamazol 5 mg	420,00
3	1	246	Varfarina Sódica 5 mg	210,00
3	2	1	Abaixador de língua de madeira pcte c/100 unidades	120,00
3	2	3	Agulha 25 x 7 cx com 100 un	77,76
3	2	4	Agulha 25 x 8 cx com 100 un	77,76
3	2	7	Algodão hidrófilo rolo c/ 500 g	356,00
3	2	22	catéter intravenoso periférico teflon 20 g	32,57
3	2	23	catéter intravenoso periférico teflon 22 g	32,57
3	2	26	Colar Cervical rígido para resgate em PVC tam G	230,40
3	2	27	Colar Cervical rígido para resgate em PVC tam M	230,40
3	2	28	Colar Cervical rígido para resgate PVC tam P	230,40
3	2	30	Coletor material perfurocortante descartável em pacote com 10 unidades 13 litros	273,60
3	2	33	Equipo macrogotas rol. Flash-Ball	676,80
3	2	34	Esparadrapo impermeável 10 cm/4,5 cm com capa	292,50
3	2	53	Fita para autoclave 19mm x 30m	136,80
3	2	60	Fralda descartável pediatrica G	600,00
3	2	61	Fralda descartável pediatrica GG	400,00
3	2	84	Luvas de procedimento látex não estéril tamanho G com 100 unidades	529,92
3	2	85	Luvas de procedimento látex não estéril tamanho M com 100 unidades	1.059,84
3	2	86	Luvas de procedimento látex não estéril tamanho P com 100 unidades	1.059,84
3	2	87	Luvas de procedimento látex não estéril tamanho PP com 100 unidades	1.324,80
3	2	94	Pêra para aparelho de pressão	46,66
3	2	102	Scalp ASEPTO 25 G	49,00
3	2	103	Scalp asepto 27 G	14,00

3	2	116	Sonda uretral ou de alívio estéril nº12	626,40
4	1	22	Azitromicina pó susp.oral 40 mg/ml= fr:c/600mg 15 ml.	397,50
4	1	30	Bisacodil 5 mg	560,00
4	1	39	Budesonida spray nasal 32mcg	3.850,00
4	1	52	Cefalexina susp. oral 250 mg/5ml frasco 60 mL	448,00
4	1	58	Cimetidina 200 mg	252,00
4	1	72	Cloridrato de lidocaína gel 2%, 30 g	504,00
4	1	73	cloridrato de lidocaína gel 2%, 30g	504,00
4	1	119	Estrogênio Conjugado 0,625 mg - cartela com 28 drageas	1.078,00
4	1	152	Hioscina composta 10 mg	2.744,00
4	1	153	Hioscina simples 10 mg	1.388,80
4	1	168	Levotiroxina sódica 25 mcg	791,00
4	1	180	Metildopa 500 mg	4.095,00
4	1	184	Metronidazol 250 mg	263,20
4	1	186	Neomicina + bacitracina. pomada 10 g	1.073,80
4	1	221	Sais de reidratação oral, pó para solução oral 27,9g	80,00
4	1	223	Sinvastatina 20 mg	1.540,00
4	2	25	Catéter nasal tipo óculos, tamanho único , esterilizado a raio gama, e embalado individualmente em saco plástico	246,42
4	2	29	Coletor material perfurocortante descartável em pacote com 10 unidades 20 litros	374,40
4	2	49	Fio mononylon 2-0 agulhado caixa c/24	105,41
4	2	50	Fio mononylon 3-0 agulhado caixa c/ 24	105,41
4	2	51	Fio mononylon 4-0 agulhado c/20	105,41
4	2	52	fita adesiva cirurgica hipoalergenica microporosa 5cm/10m	228,96
4	2	57	Fralda descartável geriátrica G	950,40
4	2	58	Fralda descartável geriátrica M	950,40
4	2	67	Gase hidrófila circular (tipo queijo) 9 fios/cm 4 dobras 91m/91mm	1.188,00
4	2	83	Luva para toque c/ 100	408,00
4	2	90	Papel grau cirúrgico 12 cm/100 metros	247,19
4	2	91	Papel grau cirúrgico 10 cm 100m	278,78
4	2	92	Papel grau cirúrgico 15 cm 100m	310,00
4	2	117	Sonda uretral ou de alívio estéril nº14	675,75
5	1	20	Atenol 50mg	644,00
5	1	38	Bromoprida gotas 4 mg/ml, frasco com 20 ml	980,00
5	1	55	Cetoconazol 200 mg	400,00
5	1	69	Cloridrato de amiodarona 200 mg	2.800,00
5	1	101	Diclofenaco sódico 50 mg	546,00
5	1	171	Loratadina xarope 1mg/ml, 100ml	364,00

5	1	187	Nifedipina 20 mg Retard	2.520,00
5	1	201	Oxido de zinco e vitamina D creme 45 mg	1.568,00
5	1	203	Paracetamol 200 mg /ml c/ 15 ml	798,00
5	1	251	Vitamina complexo B injetável c/ 2 mL	420,00
ODONTOMEDI - PRODUTOS ODONTOLÓGICOS E HOSPITALARES LTDA.				
Classificação	Lote	Item	Nome do produto/serviço	Valor do item
1	1	224	Soro fisiológico 1000 mL, sistema fechado	566,00
1	1	226	Soro fisiológico 500 mL, sistema fechado	1.770,00
1	1	227	Soro fisiologico para nebulizaçao 100 ml	1.024,00
1	2	12	Anest. Clor. lidocaina e fenil. tubetes 3% c/ 50	721,80
1	2	29	Coletor material perfurocortante descartável em pacote com 10 unidades 20 litros	315,50
1	2	30	Coletor material perfurocortante descartável em pacote com 10 unidades 13 litros	229,10
1	2	52	fita adesiva cirúrgica hipoalergenica microporosa 5cm/10m	172,80
1	2	53	Fita para autoclave 19mm x 30m	133,00
1	2	64	fralda geriátrica tamanho EG	880,00
1	2	67	Gase hidrófila circular (tipo queijo) 9 fios/cm 4 dobras 91m/91mm	956,00
1	2	68	Gel para eletrocardiógrama 1 kg	49,90
1	2	76	Kit colpocitológico (escova cervical + espátula de ayre + estojo lâmina + lâmina de vidro + luva E. V .A) em caixa com 50 unidades.	512,00
1	2	98	Revelador 40 litros processadora RAIO X	2.380,80
2	1	225	soro fisiológico 250 ml, sistema fechado	966,00
2	1	228	Soro glicosado 5% 250ml, sistema fechado	498,00
2	1	229	Soro glicosado 5% 500 mL, sistema fechado	1.536,00
2	2	1	Abaixador de língua de madeira pcte c/100 unidades	119,00
2	2	3	Agulha 25 x 7 cx com 100 un	72,20
2	2	4	Agulha 25 x 8 cx com 100 un	72,20
2	2	7	Algodão hidrófilo rolo c/ 500 g	307,20
2	2	13	Anest. lidocaína sem vaso A 2% c/50 tb	532,40
2	2	33	Equipo macrogotas rol. Flash-Ball	550,00
2	2	46	Fio catgut cromado 2-0 30 mm agulhado caixa c/ 24	124,16
2	2	47	Fio catgut simples 2-0 30 mm agulhado caixa c/ 24	124,16
2	2	48	Fio catgut simples 4-0 30 mm agulhado caixa c/ 24	124,16
2	2	49	Fio mononylon 2-0 agulhado caixa c/24	92,16
2	2	50	Fio mononylon 3-0 agulhado caixa c/ 24	92,16
2	2	51	Fio mononylon 4-0 agulhado c/20	92,16

2	2	57	Fralda descartável geriátrica G	880,00
2	2	58	Fralda descartável geriátrica M	790,00
2	2	59	Fralda descartável geriátrica P	790,00
2	2	60	Fralda descartável pediatrica G	570,00
2	2	61	Fralda descartável pediatrica GG	380,00
2	2	69	Gel para ultrassonografia incolor, galão com 5 litros	57,60
2	2	73	Glicerina 1000 ml	207,30
2	2	84	Luvas de procedimento látex não estéril tamanho G com 100 unidades	481,20
2	2	85	Luvas de procedimento látex não estéril tamanho M com 100 unidades	962,40
2	2	86	Luvas de procedimento látex não estéril tamanho P com 100 unidades	962,40
2	2	87	Luvas de procedimento látex não estéril tamanho PP com 100 unidades	1.203,00
2	2	90	Papel grau cirúrgico 12 cm/100 metros	211,20
2	2	91	Papel grau cirúrgico 10 cm 100m	235,52
2	2	92	Papel grau cirúrgico 15 cm 100m	261,12
2	2	104	Seringa carpule inox dobravel.	229,10
2	2	125	Vaselina líquida 1000 mL	462,50
3	2	2	Água oxigenada 10 vol. 1000 mL	101,40
3	2	20	Cabo de bisturi INOX nº 4	23,35
3	2	24	catéter intravenoso periférico teflon 24 g	35,40
3	2	25	Catéter nasal tipo óculos, tamanho único , esterilizado a raio gama, e embalado individualmente em saco plástico	237,00
3	2	34	Esparadrapo impermeável 10 cm/4,5 cm com capa	292,50
3	2	62	Fralda descartável pediatrica M	380,00
3	2	63	Fralda descartável pediatrica P	380,00
3	2	66	frasco para dieta interal, transparente, 500ml, graduados dos dois lados material atóxico	212,50
3	2	74	Inalador/nebulizador acompanha micronebulizador: com máscara infantil e máscara adulto bivolt com chave seletora 110 / 220 volts	1.216,00
3	2	83	Luva para toque c/ 100	375,00
3	2	105	Seringa de 1 mL (insulina) com agulha 13x4,5	130,00
3	2	117	Sonda uretral ou de alívio estéril nº14	675,00
3	2	121	Termômetro clinico prismático c/ estojo protetor	123,60
3	2	122	Tesoura íris inox reta/reta 12 cm	102,12
4	2	15	Atadura de Crepe 10 cm 13 fios	1.110,00
4	2	16	Atadura de Crepe 15 cm 13 fios	348,00
4	2	22	catéter intravenoso periférico teflon 20 g	34,80

4	2	23	catéter intravenoso periférico teflon 22 g	34,80
4	2	26	Colar Cervical rígido para resgate em PVC tam G	307,20
4	2	27	Colar Cervical rígido para resgate em PVC tam M	307,20
4	2	28	Colar Cervical rígido para resgate PVC tam P	307,20
4	2	80	Lençol descartável 70 cm x 50 m rolo	62,50
4	2	94	Pêra para aparelho de pressão	51,20
4	2	115	Sonda uretral ou de alívio estéril nº10	660,00
4	2	116	Sonda uretral ou de alívio estéril nº12	675,00
4	2	118	Sonda uretral ou de alívio estéril nº16	750,00
4	2	119	Sonda uretral ou de alívio estéril nº8	615,00

S & R DISTRIBUIDORA LTDA.

Classificação	Lote	Item	Nome do produto/serviço	Valor do item
1	1	14	Aminofilina 100 mg	840,00
1	1	19	Amoxicilina 500 mg	360,00
1	1	20	Atenol 50mg	400,00
1	1	23	Baclofeno 10 mg	150,00
1	1	27	Benzoato de benzila 25%, 100 ml	128,70
1	1	28	Besilato de anlodipino 5 mg	420,00
1	1	34	Brometo de Ipratrópio 0,25 mg/ml solução p/ inalação - 20 ml	80,25
1	1	37	Bromoprida cp 10 mg	3.440,00
1	1	61	Claritromicina 500mg comprimido	2.338,00
1	1	66	cloranfenicol sol.oftálmica 4 mg/ml, 10 ml	249,60
1	1	72	Cloridrato de lidocaína gel 2%, 30 g	429,90
1	1	73	cloridrato de lidocaína gel 2%, 30g	429,90
1	1	93	Dexametasona sol. injetavel 4 mg/ml, ampola 2,5 ml	109,80
1	1	94	Dexametazona sol.oftálmica 1 mg/ml, 5ml	676,50
1	1	99	Diclofenaco 15 mg/ml gotas	1.331,20
1	1	101	Diclofenaco sódico 50 mg	420,00
1	1	102	Diclofenaco sódico injetavel. 75mg/3mL	763,50
1	1	103	Digoxina 0,25 mg	340,00
1	1	104	Diltiazem (cloridrato) 60 mg	138,00
1	1	107	Dimeticona gotas 75mg/ml, frasco com10 mL	858,00
1	1	108	Dipirona cp 500 mg	1.770,00
1	1	117	Epinefrina 1 mg/ml IM/EV/SC, ampola 1 ml	24,65
1	1	128	Fluconazol 150mg	75,60
1	1	149	hidróxido de aluminio +magnesio 60/40 mg/ml com 150 ml ou mais	1.677,00
1	1	150	Hidróxido de aluminio 300 mg comp	180,00
1	1	153	Hioscina simples 10 mg	1.272,00
1	1	155	Ibuprofeno 300 mg	720,00
1	1	172	Losartana Potássica 50mg comprimido	1.995,00

1	1	184	Metronidazol 250 mg	236,00
1	1	185	Metronidazol geléia vaginal 100 mg/g. 50 g	43,50
1	1	188	Nimesulide 100 mg cp	1.050,00
1	1	190	Nimodipina 30 mg	1.015,00
1	1	191	Nistatina creme vaginal 100.000 UI com 60g+ aplicadores	729,00
1	1	192	Nistatina suspensão 100.000 UI 50 ml	227,80
1	1	193	Nitrato de Miconazol creme dermatológico 28 g	268,80
1	1	201	Oxido de zinco e vitamina D creme 45 mg	1.177,60
1	1	211	Prednisona 20 mg generico	285,00
1	1	214	Prometazina Inj. 50mg/ 2ml	140,80
1	1	217	Ranitidina xarope 150 mg/10ml frasco com 120 ml	253,44
1	1	234	Sulfadiazina de prata creme dermatólogico 10mg/g, 30g	376,20
1	1	236	Sulfametoxazol + trimetoprima susp. 40mg/8mg/ml, 100 ml	179,40
1	1	241	Tartarato de brimonidina 2mg/ml, solução oftálmica, 5ml	209,40
1	1	242	Tetraciclina 500 mg	496,00
1	1	246	Varfarina Sódica 5 mg	192,00
1	1	251	Vitamina complexo B injetável c/ 2 mL	354,00
1	2	82	Lidocaína gel 2% sem vaso com 30g.	143,30
2	1	1	AAS 100 mg	200,00
2	1	2	AAS 500 mg	155,00
2	1	3	Aciclovir 200mg	142,50
2	1	4	Ácido Fólico 5mg	80,00
2	1	15	Aminofilina injetável 24 mg 10 mL IM/EV	88,20
2	1	22	Azitromicina pó susp.oral 40 mg/ml= fr:c/600mg 15 ml.	345,60
2	1	38	Bromoprida gotas 4 mg/ml, frasco com 20 ml	845,00
2	1	40	Captopril 25 mg	1.140,00
2	1	53	Ceftriaxona dissódica 1g IM, ampola + diluente	1.638,00
2	1	55	Cetoconazol 200 mg	340,00
2	1	58	Cimetidina 200 mg	230,00
2	1	69	Cloridrato de amiodarona 200 mg	2.680,00
2	1	76	Cloridrato de propranolol 40 mg	450,00
2	1	90	Desogestrel 75 mg caixa com 28	725,70
2	1	109	Dipirona injetável 500 mg/ml, 2 ml	288,00
2	1	113	Enalabril 10mg - comprimido	2.000,00
2	1	119	Estrogênio Conjugado 0,625 mg - cartela com 28 drageas	978,25
2	1	125	Fenoterol (bromidrato) 5 mg/mL 20 mL	704,00
2	1	136	Furosemida 40 mg cp	420,00
2	1	140	Glibenclamida 5 mg	380,00

2	1	152	Hioscina composta 10 mg	2.620,00
2	1	156	Ibuprofeno 600 mg cp	608,00
2	1	159	itraconazol 100mg	589,50
2	1	160	Ivermectina 6 mg	160,00
2	1	167	Levotiroxina sódica 100 mg	720,00
2	1	168	Levotiroxina sódica 25 mcg	765,00
2	1	170	Loratadina 10mg	275,00
2	1	171	Loratadina xarope 1mg/ml, 100ml	301,60
2	1	175	Manitol 20% solução injetável 250 ml sistema fechado	632,25
2	1	179	Metildopa 250 mg comprimidos	1.470,00
2	1	186	Neomicina + bacitracina. pomada 10 g	998,40
2	1	195	Nitrofurazona creme 500g	389,22
2	1	202	Pantoprazol Sódico 40 mg	5.100,00
2	1	207	piroxican 20 mg	576,00
2	1	208	Policresuleno + cloridrato de cinchocaína pomada 30 g + aplicadores	1.917,00
2	1	212	Prednisona 5 mg genérico	240,00
2	1	221	Sais de reidratação oral, pó para solução oral 27,9g	75,80
2	1	244	Tiamazol 5 mg	408,00
3	1	8	Agua destilada amp 10ml	104,00
3	1	10	Albendazol susp. 400 mg. frasco 10 mL	351,00
3	1	17	Amoxicilina + clav. de potássio cp 500/125 mg	857,00
3	1	18	Amoxicilina 250 mg/ ml suspensão Oral 150 mg	1.097,20
3	1	21	Azitromicina 500 mg	239,40
3	1	30	Bisacodil 5 mg	528,00
3	1	39	Budesonida spray nasal 32mcg	3.752,50
3	1	44	Carbocisteina xarope infantil frasco 100 mL	1.310,40
3	1	52	Cefalexina susp. oral 250 mg/5ml frasco 60 mL	430,00
3	1	56	Ciclobenzaprina 10 mg	9.720,00
3	1	71	Cloridrato de ciprofloxacino 500 mg.	660,00
3	1	74	Cloridrato de metoclopramida 10 mg	504,00
3	1	85	Colírio carmelose sódica 5mg/ml, solução oftálmica estéril 15ml	221,76
3	1	91	Dexametasona creme 0,1%, 10g	546,00
3	1	127	Fitomenadiona solução injetável 10 mg/ml intravenoso, 1 ml	61,44
3	1	135	Fosfato sódico de prednisolona solução oral 3mg/ml	261,30
3	1	137	Furosemida injetável 40 mg ,2 ml	46,50
3	1	157	Ibuprofeno gotas 50 mg/ml gotas 30 mL	500,50
3	1	166	Levonorgestrel + etinilestradiol 0,15mg/0,03mg cartela com 21 cp	1.014,00
3	1	180	Metildopa 500 mg	4.050,00

MUNICIPIO DE PLANALTO

CNPJ Nº 76.460.526/0001-16
Praça São Francisco de Assis, 1583 – CEP: 85.750-000
e-mail: planalto@rline.com.br
Fone: (046) 3555-8100 – Fax: (46) 3555-8101
PLANALTO - PARANÁ

3	1	189	Nimesulide gotas 50mg / ml frasco com 15 ml	352,00
3	1	196	Norfloxacino 400 mg	657,00
3	1	203	Paracetamol 200 mg /ml c/ 15 ml	780,00
3	1	204	Paracetamol 500 mg	2.400,00
3	1	206	Permanganato de potássio 100 mg	315,00
3	1	235	Sulfametaxazol + trimetropima 400mg/80 mg cp	300,00
3	1	239	Sulfato Ferroso 40mg - comprimido	216,00
3	1	240	Tamsulosina 0,4mg	3.393,00
4	1	25	Benzil penicilina benzatina 600.000 Ui+ diluente	170,00
4	1	51	Cefalexina cápsula ou comp. c/ 500 mg	840,00
4	1	54	Ceftriaxona dissódica 1g IV, ampola + diluente	806,00
4	1	77	Cloridrato de ranitidina 150 mg	464,00
4	1	92	Dexametasona elixir 0,5 mg/ml 5 mL 120 ml	884,00
4	1	100	Diclofenaco potássico 50 mg	925,00
4	1	110	Dipirona sódica gotas 500mg/ml frasco com 10 ml	798,00
4	1	111	Dipropionato de betametasona + fosfato. dissódico de betametasona 5mg/2mg/ml ampola 1 ml	2.496,00
4	1	114	Enalabril 20 mg	4.400,00
4	1	148	Hidroclorotiazida 25 mg	840,00
4	1	165	Levodopa + Carbidopa 250/25 - comprimido	366,00
4	1	169	Levotiroxina sódica 50 mg	850,00
4	1	178	Metformina 850 mg	1.180,00
4	1	187	Nifedipina 20 mg Retard	2.340,00
4	1	210	Polivitamínico solução oral 100 ml	2.085,00
4	1	233	Succinato sódico de hidrocortisona 500mg injetável 500 mg	291,20
4	1	237	Sulfato de salbutamol aerossol 120 mcg/dose com 200 doses	640,00
4	1	238	Sulfato de salbutamol xarope 0,4mg/ml, 100ml	896,00
4	1	249	Verapamil 80 mg	224,00
4	2	84	Luvas de procedimento látex não estéril tamanho G com 100 unidades	552,00
4	2	85	Luvas de procedimento látex não estéril tamanho M com 100 unidades	1.104,00
4	2	86	Luvas de procedimento látex não estéril tamanho P com 100 unidades	1.104,00
4	2	87	Luvas de procedimento látex não estéril tamanho PP com 100 unidades	1.380,00
5	1	12	Ambroxol xarope adulto 30 mg, 100 ml	1.267,00
5	1	13	Ambroxol xarope pediátrico 100 mL	1.235,00
5	1	47	Carbosisteina xarope adulto 100 ml	1.910,00
5	1	95	Dexclorfeniramina sol. oral 2 mg/5 mL 100 mL	492,50
5	1	126	Finasterida 5mg - comprimido	1.014,00
5	1	177	Mesilato de Doxazosina 2mg	2.400,00

5	1	223	Sinvastatina 20 mg	1.640,00

Planalto-Pr., 04 de junho de 2013

LUIZ CARLOS BONI
Presidente
747.491.029-20

MARISA KRUGER
Membro
310.216.890-68

ROBERTO ALOYSIO GOERGEN
Membro
040.368.469-22

MUNICIPIO DE PLANALTO
CNPJ Nº 76.460.526/0001-16
Praça São Francisco de Assis, 1583 – CEP: 85.750-000
e-mail: planalto@rline.com.br
Fone: (046) 3555-8100 – Fax: (46) 3555-8101
PLANALTO - PARANÁ

PARECER JURÍDICO
REFERENTE AO PROCESSO DE LICITAÇÃO
MODALIDADE TOMADA DE PREÇOS Nº 004/2013

O presente Processo de Licitação nº 004/2013, na modalidade de Tomada de Preços, pelo critério menor preço por item, referente à contratação de empresa visando a aquisição de medicamentos e materiais de consumo, destinado exclusivamente ao atendimento de ações executadas pelo Centro Municipal de Saúde do Município de Planalto, encontra-se conforme os ditames da lei e do ato convocatório, que recebeu adequada tramitação e execução, nos termos da Lei nº 8.666/93, podendo o Sr. Prefeito, após efetivar o juízo de conveniência, homologar o resultado, adjudicando aos vencedores os respectivos objetos.

Planalto-Pr., 10 de junho de 2013

PATRIQUE MATTOS DREY
ASSESSORIA JURÍDICA
OAB/PR Nº 40209

MUNICIPIO DE PLANALTO
CNPJ Nº 76.460.526/0001-16
Praça São Francisco de Assis, 1583 – CEP: 85.750-000
e-mail: planalto@rline.com.br
Fone: (046) 3555-8100 – Fax: (46) 3555-8101
PLANALTO - PARANÁ

TERMO DE HOMOLOGAÇÃO E ADJUDICAÇÃO

O Prefeito Municipal de Planalto, Estado do Paraná, no uso de suas atribuições legais e considerando a decisão da comissão julgadora; segundo o parecer da Assessoria Jurídica que o processo tramitou e seguiu os ditames da legislação pertinente, HOMOLOGA o resultado da licitação na modalidade de Tomada de Preços nº 004/2013, cujo objeto é a contratação de empresa visando a aquisição de medicamentos e materiais de consumo, destinado exclusivamente ao atendimento de ações executadas pelo Centro Municipal de Saúde do Município de Planalto, em favor das empresas **ALVES E SARTOR LTDA., AMARILDO BASEGGIO & CIA. LTDA., ANGEOMED COMÉRCIO DE PRODUTOS MÉDICO HOSPITALAR LTDA., CENTERMEDI-COMÉRCIO DE PRODUTOS HOSPITALARES LTDA., DIMASTER - COMÉRCIO DE PRODUTOS HOSPITALARES LTDA., FERNAMED LTDA., FIORENZANO COMÉRCIO DE MEDICAMENTOS LTDA., MEDICAMENTOS DE AZ LTDA., ODONTOMEDI - PRODUTOS ODONTOLÓGICOS E HOSPITALARES LTDA. E S & R DISTRIBUIDORA LTDA.**, e em consequência ADJUDICA os objetos em favor das mesmas para que produza seus efeitos legais.

Planalto-Pr., 11 de junho de 2013

MARLON FERNANDO KUHN
PREFEITO MUNICIPAL

EXTRATO DE CONTRATO Nº 116/2013
TOMADA DE PREÇOS Nº 004/2013

DATA DA ASSINATURA: 11 de junho de 2013
CONTRATANTE: Município de Planalto
CONTRATADA: Alves e Sartor Ltda.
OBJETO: Aquisição de materiais de consumo, destinado exclusivamente ao atendimento de ações executadas pelo Centro Municipal de Saúde, deste Município de Planalto.
LOTE 01-Material de Consumo, Itens: 01,02,03,04,05,06,07,08,09,10,11,12,13, 14,15,16,17,18,19,20,21,22,23,24,25,26,27.
VALOR TOTAL: R$ 15.924,91 (quinze mil, novecentos e vinte e quatro reais e noventa e um centavos).
PRAZO DE VIGENCIA: 31/07/2014
MARLON FERNANDO KUHN
Prefeito Municipal

Doc#6979

EXTRATO DE CONTRATO Nº 117/2013
TOMADA DE PREÇOS Nº 004/2013

DATA DA ASSINATURA: 11 de junho de 2013
CONTRATANTE: Município de Planalto
CONTRATADA: Amarildo Baseggio & Cia. Ltda.
OBJETO: Aquisição de medicamentos e materiais de consumo, destinado exclusivamente ao atendimento de ações executadas pelo Centro Municipal de Saúde, deste Município de Planalto.
LOTE :01 – Medicamentos, Itens: 01,02,03
LOTE:02–Material de Consumo, Itens: 01,02,03,04,05,06,07,08,09,10,11,12,13, 14,15,16,17,18,19,20,21,22,23,24,25,26,27,28,29,30,31,32,33,34,35,36,37,38,39,40,41,4 2,43,44,45,46,47,48,49,50,51,52,53,54,55,56,57,58,59,60,61,62.
VALOR TOTAL: R$ 27.744,12 (vinte e sete mil, setecentos e quarenta e quatro reais e doze centavos).
PRAZO DE VIGENCIA: 31/07/2014
MARLON FERNANDO KUHN
Prefeito Municipal

Doc#6980

EXTRATO DE CONTRATO Nº 118/2013
TOMADA DE PREÇOS Nº 004/2013

DATA DA ASSINATURA: 11 de junho de 2013
CONTRATANTE: Município de Planalto
CONTRATADA: Angeomed Comércio de Produtos Médico Hospitalar Ltda.
OBJETO: Aquisição de medicamentos, destinado exclusivamente ao atendimento de ações executadas pelo Centro Municipal de Saúde, deste Município de Planalto.
LOTE 01-Medicamentos, Itens: 01,02,03,04,05,06,07,08,09,10,11,12,13
VALOR TOTAL: R$ 17.835,50 (dezessete mil, oitocentos e trinta e cinco reais e cinquenta centavos).
PRAZO DE VIGENCIA: 31/07/2014
MARLON FERNANDO KUHN
Prefeito Municipal

Doc#6981

EXTRATO DE CONTRATO Nº 119/2013
TOMADA DE PREÇOS Nº 004/2013

DATA DA ASSINATURA: 11 de junho de 2013
CONTRATANTE: Município de Planalto
CONTRATADA: Centermedi Comércio de Produtos Hospitalares Ltda.
OBJETO: Aquisição de medicamentos, destinado exclusivamente ao atendimento de ações executadas pelo Centro Municipal de Saúde, deste Município de Planalto.
LOTE 01-Medicamentos, Itens: 01,02,03,04,05,06,07,08,09,10,11,12,13,14,15, 16,17,18,19,20,21,22.
VALOR TOTAL: R$ 14.833,40 (quatorze mil, oitocentos e trinta e três reais e quarenta centavos).
PRAZO DE VIGENCIA: 31/07/2014
MARLON FERNANDO KUHN
Prefeito Municipal

Doc#6982

EXTRATO DE CONTRATO Nº 120/2013
TOMADA DE PREÇOS Nº 004/2013

DATA DA ASSINATURA: 11 de junho de 2013
CONTRATANTE: Município de Planalto
CONTRATADA: Dimaster Comércio de Produtos Hospitalares Ltda.
OBJETO: Aquisição de medicamentos, destinado exclusivamente ao atendimento de ações executadas pelo Centro Municipal de Saúde, deste Município de Planalto.
LOTE 01- Medicamentos, Itens: 01,02,03,04,05,06,07,08,09,10,11,12,13,14,15, 16,17,18,19,20,21,22,23,24,25,26,27,28,29,30,31.
VALOR TOTAL: R$ 37.060,50 (trinta e sete mil, sessenta reais e cinquenta centavos).
PRAZO DE VIGENCIA: 31/07/2014
MARLON FERNANDO KUHN
Prefeito Municipal

Doc#6984

EXTRATO DE CONTRATO Nº 121/2013
TOMADA DE PREÇOS Nº 004/2013

DATA DA ASSINATURA: 11 de junho de 2013
CONTRATANTE: Município de Planalto
CONTRATADA: Fernamed Ltda.
OBJETO: Aquisição de medicamentos, destinado exclusivamente ao atendimento de ações executadas pelo Centro Municipal de Saúde, deste Município de Planalto.
LOTE 01-Medicamentos, Itens: 01,02,03,04,05,06,07,08,09,10,11,12,13,14,15, 16,17,18,19,20,21,22,23,24,25,26,27,28,29,30,31,32,33,34,35,36,37,38,39,40,41,42,43,4 4,45,46,47,48,49,50,51,52,53,54,55,56,57,58,59,60.
VALOR TOTAL: R$ 36.644,40 (trinta e seis mil, seiscentos e quarenta e quatro reais e quarenta centavos)
PRAZO DE VIGENCIA: 31/07/2014
MARLON FERNANDO KUHN
Prefeito Municipal

Doc#6985

EXTRATO DE CONTRATO Nº 123/2013
TOMADA DE PREÇOS Nº 004/2013

DATA DA ASSINATURA: 11 de junho de 2013
CONTRATANTE: Município de Planalto
CONTRATADA: Medicamentos de AZ Ltda.
OBJETO: Aquisição de medicamentos e materiais de consumo, destinado exclusivamente ao atendimento de ações executadas pelo Centro Municipal de Saúde, deste Município de Planalto.
LOTE 01-Medicamentos, Itens: 01,02,03,04,05,06,07,08,09,10,11,12,13,14,15, 16,17,18,19,20,21,22,23,24,25,26,27,28,29,30.
LOTE 02 – Material de Consumo Itens; 01,02,03,04,05,06,07,08,09,10,11,12.
VALOR TOTAL: R$ R$ 30.808,77 (trinta mil, oitocentos e oito reais e setenta e sete centavos).
PRAZO DE VIGENCIA: 31/07/2013
MARLON FERNANDO KUHN
Prefeito Municipal

Doc#6987

EXTRATO DE CONTRATO Nº 122/2013
TOMADA DE PREÇOS Nº 004/2013

DATA DA ASSINATURA: 11 de junho de 2013
CONTRATANTE: Município de Planalto
CONTRATADA: Fiorenzano Comércio de Medicamentos Ltda.
OBJETO: Aquisição de medicamentos e materiais de consumo, destinado exclusivamente ao atendimento de ações executadas pelo Centro Municipal de Saúde, deste Município de Planalto.
LOTE 01-Medicamentos, Itens: 01,02,03,04,05,06,07,08,09,10,11,12,13,14,15, 16,17,18,19,20,21,22,23,24,25,26,27,28,29,30.
LOTE – 02 - Material de Consumo; Itens: 01,02,03,04.
VALOR TOTAL: R$ 59.079,43 (cinquenta e nove mil, setenta e nove reais e quarenta e três centavos).
PRAZO DE VIGENCIA: 31/07/2013
MARLON FERNANDO KUHN - Prefeito Municipal

Doc#6988

EXTRATO DE CONTRATO Nº 124/2013
TOMADA DE PREÇOS Nº 004/2013

DATA DA ASSINATURA: 11 de junho de 2013
CONTRATANTE: Município de Planalto
CONTRATADA: Odontomedi Produtos Odontológicos e Hospitalares Ltda.
OBJETO: Aquisição de medicamentos e materiais de consumo, destinado exclusivamente ao atendimento de ações executadas pelo Centro Municipal de Saúde, deste Município de Planalto.
LOTE 01-Medicamentos, Itens: 01,02,03.
LOTE 02 – Material de Consumo, Itens: 01,02,03,04,05,06,07,08,09,10
VALOR TOTAL: R$ 9.710,90 (nove mil, setecentos e dez reais e noventa centavos).
PRAZO DE VIGENCIA: 31/07/2014
MARLON FERNANDO KUHN - Prefeito Municipal

Doc#6989

EXTRATO DE CONTRATO Nº 125/2013
TOMADA DE PREÇOS Nº 004/2013

DATA DA ASSINATURA: 11 de junho de 2013
CONTRATANTE: Município de Planalto
CONTRATADA: S & R Distribuidora Ltda.
OBJETO: Aquisição de medicamentos e materiais de consumo, destinado exclusivamente ao atendimento de ações executadas pelo Centro Municipal de Saúde, deste Município de Planalto.
LOTE 01-Medicamentos, Itens: 01,02,03,04,05,06,07,08,09,10,11,12,13,14,15, 16,17,18,19,20,21,22,23,24,25,26,27,28,29,30,31,32,33,34,35,36,37,38,39,40,41,42,43, 44,45.
LOTE 02 – Material de Consumo, Item: 01
VALOR TOTAL: R$ 28.994,84 (vinte e oito mil, novecentos e noventa e quatro reais e oitenta e quatro centavos)
PRAZO DE VIGENCIA: 31/07/2014
MARLON FERNANDO KUHN
Prefeito Municipal

Doc#6990

1	GMC PLUS INFORMATIC LTDA	Cartucho de tinta colorida original para impressora HP 3550	HP	UN	3	74,90	224,70
1	GMC PLUS INFORMATIC LTDA	Cartucho de tinta preto original para impressora HP 4500	HP	UN	3	49,00	147,00
1	GMC PLUS INFORMATIC LTDA	Cartucho de tinta colorido original para impressora HP 4500	HP	UN	3	69,00	207,00
1	GMC PLUS INFORMATIC LTDA	Caixa de som amplificada 180w	KMEX	UN	1	25,00	25,00
1	GMC PLUS INFORMATIC LTDA	Cabo VGA 1.4mts	GENERICO	UN	1	15,00	15,00
1	GMC PLUS INFORMATIC LTDA	Switch 08 portas 10/100 com fonte externa bivolt automática	INTELBRAS	UN	1	74,90	74,90
1	GMC PLUS INFORMATIC LTDA	Cabo para HD SATA	GENERICO	UN	1	15,00	15,00
1	GMC PLUS INFORMATIC LTDA	Fonte ATX 220w com cabo	KMEX	UN	1	74,90	74,90
1	GMC PLUS INFORMATIC LTDA	Memória DDR 400 mhz 01GB	MARKVISION	UN	2	125,00	250,00
1	GMC PLUS INFORMATIC LTDA	Horas de serviço de Limpeza de micros e impressoras, formatação, remoção de vírus e instalações de software em geral.	PLUS	HORA	25	33,00	825,00

Valor total dos gastos com a licitação nº 16/2013 – Carta Convite: R$ 22.099,90 (Vinte e Dois Mil e Noventa e Nove Reais e Noventa Centavos).
Homologo e adjudico a presente licitação.
[illegible]al de São Bento, 21 de junho de 2013.
ARGEU ANTONIO GEITTENES
PREFEITO MUNICIPAL

Doc57329

PLANALTO

PREFEITURA

DECRETO Nº 3784 DE 20 DE JUNHO DE 2013

Nomeia O Senhor DENOIR ANTONIO MACHADO, para exercer o Cargo de Provimento Efetivo de Auxiliar de Serviços Gerais e dá outras providências.
MARLON FERNANDO KUHN, PREFEITO MUNICIPAL DE PLANALTO, Estado do Paraná, no uso de suas atribuições legais
CONSIDERANDO a aprovação do Candidato no Concurso Público de que trata o Edital nº 01/01/2010.
CONSIDERANDO que o mesmo preenche os requisitos exigidos no art. 19, da Lei nº 624/89 de 01/12/89
DECRETA
Art. 1º - Fica nomeado o Senhor DEONIR ANTONIO MACHADO, portador da cédula de identidade RG nº 5.792.630-9 SSPPR, para exercer o Cargo de Provimento Efetivo de Auxiliar de Serviços Gerais, nível 8, do Grupo Ocupacional 02.
Art. 2º - O presente Decreto entrará em vigor na data de sua publicação, revogadas as disposições em contrário.
GABINETE DO PREFEITO MUNICIPAL DE PLANALTO, aos vinte dias do mês de junho do ano de dois mil e treze.
[illegible]RLON FERNANDO KUHN
[illegible]EFEITO MUNICIPAL
LEOPOLDO KOVALESKI
DIR. DPTO PESSOAL

Doc57329

DECRETO Nº 3785 DE 20 DE JUNHO DE 2013.

Nomeia O Senhor LEANDRO MARCOS RIBEIRO, para exercer o Cargo de Provimento Efetivo de Auxiliar de Serviços Gerais e dá outras providências.
MARLON FERNANDO KUHN, PREFEITO MUNICIPAL DE PLANALTO, Estado do Paraná, no uso de suas atribuições legais
CONSIDERANDO a aprovação do Candidato no Concurso Público de que trata o Edital nº 01/01/2010.
CONSIDERANDO que o mesmo preenche os requisitos exigidos no art. 19, da Lei nº 624/89 de 01/12/89
DECRETA
Art. 1º - Fica nomeado o Senhor LEANDRO MARCOS RIBEIRO, portador da cédula de identidade RG nº 6.900.444-0 SSPPR, para exercer o Cargo de Provimento Efetivo de Auxiliar de Serviços Gerais, nível 8, do Grupo Ocupacional 02.
Art. 2º - O presente Decreto entrará em vigor na data de sua publicação, revogadas as disposições em contrário.
GABINETE DO PREFEITO MUNICIPAL DE PLANALTO, aos vinte dias do mês de junho do ano de dois mil e treze.
MARLON FERNANDO KUHN
PREFEITO MUNICIPAL
LEOPOLDO KOVALESKI
DIR. DPTO PESSOAL

Doc57330

AVISO DE LICITAÇÃO

"PREGÃO PRESENCIAL" Nº 038/2013
O MUNICIPIO DE PLANALTO-PR., faz saber aos interessados que com base na Lei Federal de nº 10.520 de 17 de julho de 2002, Decreto Municipal de nº 2727/2007 de 26/06/2007 e suas alterações, subsidiariamente à Lei Federal nº 8.666/93, suas alterações. LC 123/2006 de 14 de dezembro de 2006 e demais legislações aplicáveis, em sua sede sito a Praça São Francisco de Assis, 1583, fará realizar Licitação na Modalidade PREGÃO PRESENCIAL sob nº 038/2013, conforme descrito abaixo:
OBJETO: Aquisição de material elétrico destinado exclusivamente a manutenção de iluminação pública deste Município de Planalto.
DATA DA ABERTURA: 03 de julho de 2013 – às 09:00 horas.
Maiores informações junto ao Departamento de Licitações em horário de expediente.
MARLON FERNANDO KUHN
Prefeito Municipal

Doc57361

AVISO DE LICITAÇÃO

MUNICÍPIO DE PLANALTO/PR.
PREGÃO PRESENCIAL Nº 039/2013
O MUNICIPIO DE PLANALTO, faz saber aos interessados que com base na Lei Federal de nº 10.520 de 17 de julho de 2002; Decreto Municipal de nº 2727/2007 de 26/06/2007, e subsidiariamente à Lei Federal nº 8.666/93, LC 123/2006 de 14 de dezembro de 2006 e demais legislações aplicáveis em sua sede sito a Praça São Francisco de Assis, 1583, fará realizar Licitação na Modalidade PREGÃO PRESENCIAL sob nº 039/2013, conforme descrito abaixo:
OBJETO: 02 (dois) Veículos automotor; fabricação nacional; zero quilômetro; ano/modelo mínimo 2013; cor branca; 04 cilindros; 08 válvulas; ar condicionado; alimentação c/ injeção eletrônica; bi-combustivel (etanol/gasolina) potencia máxima e/ou superior 65 cvs gasolina e 66 cvs etanol; 04 portas laterais, destinado a Secretaria de Saúde deste Município de Planalto.
DATA DA ABERTURA: 03 de julho de 2013 – às 14:00 horas.
Maiores informações junto ao Departamento de Licitações em horário de expediente.
MARLON FERNANDO KUHN
Prefeito Municipal

Doc57362

HOMOLOGAÇÃO E ATO ADJUDICATÓRIO
TOMADA DE PREÇOS Nº 004/2013

O MUNICIPIO DE PLANALTO, com base na Lei Federal 8.666/93, faz saber aos interessados que realizou abertura de documentos e propostas de preços referente edital TOMADA DE PREÇOS Nº 004/2013 de acordo com o abaixo descrito:
OBJETO: Aquisição de medicamentos e materiais de consumo, destinado exclusivamente ao atendimento de ações executadas pelo Centro Municipal de Saúde do Município de Planalto.
EMPRESA: Alves e Sartor Ltda.
LOTE 02-Material de Consumo, Itens: 06,13,16,20,21,25,40,41,42,44,45,69,73,74,75, 79 ,83,93,94,99,101,103,104,121,123,124,125.
VALOR TOTAL: R$ 15.924,91 (quinze mil, novecentos e vinte e quatro reais e noventa e um centavos).
EMPRESA: Amarildo Basegio & Cia. Ltda.
LOTE 01–Medicamentos, Itens: 225,228,229.
LOTE 02- Material de Consumo: 01,03,04,05,07,10,11,14,17,18,19,22,23,24,26,27,28, 31,32,33,34,35,36,37,38,39,43,46,47,48,49,50,51,54,57,58,59,66,77,78,84,85,86,87,88,8 9,90,91,92,95,100,102,106,107,108,109,113,115,116,117,118,119,120.
VALOR TOTAL: R$ 27.744,12 (vinte e sete mil, setecentos e quarenta e quatro reais e doze centavos).
EMPRESA: Angeomed Comércio de Produtos Médico Hospitalar Ltda.
LOTE 01– Medicamentos, Itens: 46,60,63,64,65,81,98,121,122,129,138,205,247.
VALOR TOTAL: R$ 17.835,50 (dezessete mil, oitocentos e trinta e cinco reais e cinquenta centavos).
EMPRESA: Centermedi Comércio de Produtos Hospitalares Ltda.
LOTE 01 – Medicamentos: 05,11,21,22,24,25,32,36,44,68,92,95,111,134,135,160,171, 194,204,235,237,245.
VALOR TOTAL: R$ 14.833,40 (quatorze mil, oitocentos e trinta e três reais e quarenta centavos).
EMPRESA: Dimaster – Comércio de Produtos Hospitalares Ltda.
LOTE 02–Medicamentos, Itens: 06,07,16,17,41,51,52,54,58,59,69,70,74,113,114,120, 130,142,152,157,158,161,165,166,169,179,182,186,189,223,249.
VALOR TOTAL: R$ 37.060,50 (sete mil, novecentos e treze reais e dez centavos).
EMPRESA: Fernamed Ltda.
LOTE 01–Medicamentos:
Itens:01,02,03,12,13,15,26,29,38,43,47,48,49,50,53,55,67,77,78, 79,80,82,83,89,91,96,97,109,115,116,123,124,131,137,139,141,143,144,145,146,151, 159,175,176,180,187,195,196,197,200,203,207,216,218,219,220,221,222,233,248.
VALOR TOTAL: R$ 36.644,40 (trinta e seis mil, seiscentos e quarenta e quatro reais e quarenta centavos).
EMPRESA: Fiorenzano Comércio de Medicamentos Ltda.
LOTE 01–Medicamentos,
Itens:30,33,35,39,57,84,85,86,87,88,90,119,125,162,163,164,167,168,173,181,198,208, 209,215,230,231,240,244,252,253.
LOTE 02 – Material de Consumo: Itens: 09,60,61,62.
VALOR TOTAL: R$ 59.079,43 (cinquenta e nove mil, setenta e nove reais e quarenta e três centavos).
EMPRESA: Medicamentos de AZ Ltda.

LOTE 01–Medicamentos. Itens: 04,08,09,10,18,31,40,56,71,75,76,100,106,110,118,126, 127,136,140,148,154,156,170,177,178,202,206,210,212,213,238,239.
LOTE 02 – Material de Consumo: Itens: 02,15,63,65,80,96,105,110,111,112,114,122.
VALOR TOTAL R$ 30.808,77 (trinta mil, oitocentos e oito reais e setenta e sete centavos).
EMPRESA: Odontomedi Produtos Odontológicos e Hospitalares Ltda.
LOTE 01-Medicamentos, Itens: 224,226,227.
LOTE 02 – Material de Consumo: Itens: 12,29,30,52,53,64,67,68,76,98.
VALOR TOTAL: R$ 9.710,90 (nove mil, setecentos e dez reais e noventa centavos).
EMPRESA: S & R Distribuidora Ltda.
LOTE 01 – Medicamentos:
Itens: 14,19,20,23,27,28,34,37,61,66,72,73,93,94,99,101,102,103, 104,107,108,117,128,149,150,153,155,172,184,185,188,190,191,192,193,201,211,214,217,234,236,241,242,246,251.
LOTE 02 – Material de Consumo: Itens: 82.
VALOR TOTAL R$ 28.944,84 (vinte e oito mil, novecentos e quarenta e quatro reais e oitenta e quatro centavos).
TOTAL GERAL: R$ 446.587,97 (quatrocentos e quarenta e seis mil, quinhentos e oitenta e sete reais e noventa e sete centavos).
DATA: 11 de junho de 2013
MARLON FERNANDO KUHN
Prefeito Municipal

Doc: 7377

AVISO DE LICITAÇÃO

"PREGÃO PRESENCIAL" Nº 040/2013
O MUNICIPIO DE PLANALTO, faz saber aos interessados que com base na Lei Federal de nº 10.520 de 17 de julho de 2002; Decreto Municipal de nº 2727/2007 de 26/06/2007 e suas alterações, subsidiariamente à Lei Federal nº 8.666/93, suas alterações, LC [illegible]/2006 de 14 de dezembro de 2006 e demais legislações aplicáveis, em sua sede sito Praça São Francisco de Assis, nº 1583, fará realizar Licitação na Modalidade PREGÃO PRESENCIAL sob nº 040/2013, conforme descrito abaixo:
OBJETO: Aquisição de material de consumo (alimentação e material higiene e limpeza), destinados à Secretaria de Assistência Social deste Município de Planalto.
DATA DA ABERTURA: 04 de julho de 2013 – às 09:00 horas.
Maiores informações junto ao Departamento de Licitações em horário de expediente.
MARLON FERNANDO KUHN
Prefeito Municipal

Doc: 7408

APRIMEIRO ADITIVO AO CONTRATO ADMINISTRATIVO Nº 031/2013, EDITAL CONVITE Nº 006/2013, CELEBRADO ENTRE O MUNICIPIO DE PLANALTO E GIACOBO & CIA. LTDA.

Aos dez dias do mês de junho do ano de dois mil e treze o MUNICIPIO DE PLANALTO, neste ato representado pelo seu Prefeito, Sr. MARLON FERNANDO KUHN e GIACOBO & CIA. LTDA., neste ato representado por seu Administrador Sr. EVANDRO GIACOBBO, resolvem em comum acordo aditar o Contrato Administrativo nº 031/2013, firmado entre as partes em data de 09 de abril de 2013, cujo objeto é a contratação de empresa visando a aquisição de ar condicionado, destinado a Secretaria de Educação deste Município de Planalto, nos seguintes termos:
CLÁUSULA PRIMEIRA: Em virtude do mútuo acordo entre as partes, fica acrescida a quantidade ao item constante na cláusula Primeira, (do Objeto contrato), totalizando a importância de R$ 1.390,00 (um mil e trezentos e noventa reais), conforme planilha demonstrativa abaixo, pertinente ao Contrato Administrativo nº 031/2013, celebrado entre as partes em data de 09 de abril de 2013, tendo como importe o valor de R$ 13.900,00 (treze mil e novecentos reais), passando o objeto total contratado no valor de R$ 15.290,00 (quinze mil e duzentos e noventa reais).

SM	QUANT	UNID	DISCRIMINACÃO	MARCA	VALOR UNIT.	VALOR TOTAL
01	01	UN	Ar condicionado potencia 12.000 BTUs, modelo Split, ciclo quente e frio, fabricação nacional, funções: climatiza/refrigera/desumidifica, 3 velocidades (baixa, média, alta) controle remoto, painel digital, compressor rotativo, saída de ar frontal resfriamento rápido, alimentação 220v, instalação completa (suporte, fixação elétrica, tubulação, isolação, disjuntores individuais) e garantia total 2 anos.	KOMECO	1.390,00	1.390,00
TOTAL						1.390,00

CLÁUSULA SEGUNDA: Fica alterada a Cláusula Segunda (do Valor), em virtude do acréscimo ao item constante na Cláusula Primeira (do objeto), passando o valor total contratado na importância de R$ 15.290,00 (quinze mil e duzentos e noventa reais).
CLÁUSULA TERCEIRA: Permanecem inalteradas as demais cláusulas e condições estipuladas no instrumento de contrato original, e não alteradas por este instrumento.
E, para validade do que pelas partes foi pactuado, firma-se este instrumento em duas vias de igual teor e forma.
MARLON FERNANDO KUHN
Prefeito Municipal
EVANDRO GIACOBBO
Giacobo & Cia Ltda.
Testemunhas:

OLDECIR CAMPOS
C.I./RG nº 6.045.397-7/PR

LUIZ CARLOS BONI
C.I./RG nº 3.895.670-1/PR

Doc: 7312

SEGUNDO TERMO ADITIVO AO CONTRATO ADMINISTRATIVO Nº 177/2012, EDITAL CONVITE Nº 037/2012, CELEBRADO ENTRE O MUNICIPIO DE PLANALTO E DAGOSTIN & CIA LTDA.

Aos vinte e sete dias do mês de maio do ano de dois mil e treze o MUNICIPIO DE PLANALTO, neste ato representado pelo seu Prefeito, Sr. MARLON FERNANDO KUHN e DAGOSTIN & CIA LTDA., neste ato representado por seu Administrador Sr. EVARISTO DAGOSTIN, resolvem em comum acordo aditar o Contrato Administrativo nº 177/2012, firmado entre as partes em data de 02 de agosto de 2012, cujo objeto é a contratação da empresa visando a aquisição de material gráfico, destinados ao exercício das atividades desenvolvidas pelas unidades administrativas deste Município de Planalto nos seguintes termos:
CLÁUSULA PRIMEIRA: Em virtude do mútuo acordo entre as partes, fica acrescida a quantidade aos itens constante na cláusula Primeira, (do Objeto contrato), totalizando a importância de R$ 9.753,24 (nove mil, setecentos e cinquenta e três reais e vinte e quatro centavos), conforme planilha demonstrativa abaixo, pertinente ao Contrato Administrativo nº 177/2012, celebrado entre as partes em data de 02 de agosto de 2012, tendo como importe o valor de R$ 39.013,00 (trinta e nove mil e treze reais), passando o objeto total contratado no valor de R$ 48.766,24 (quarenta e oito mil, setecentos e sessenta e seis reais e vinte e quatro centavos).

ITEM	QUANT	UNID	DISCRIMINAÇÃO	VALOR UNIT.	VALOR TOTAL
1	66	UN	Apostila proerd, com 50 páginas, capa papel couchê 160 grs com seleção de cores, folhas internas papel sulfite 75 grs, tamanho de 31,5 x 45 cm, aberto.	15,80	869,00
2	1000	UN	Cadastro da família, programa saúde bucal, sulfite 75 grs, impressão frente e verso	0,18	180,00
3	100	UN	Calendário de eventos, papel duplex envernizado 340 grs, impressão frente, seleçaõ de cores, tamanho 46x32,5 cm bloco 12x1.	9,80	980,00
4	1000	UN	Cartãozinho de hipertenso, tamanho de 10 x 15 cm, papel cartolina 180 grs. Branco, impressão frente e verso.	0,28	280,00
5	1000	UN	Cartãozinhos do diabético, no tamanho 10 x 15 cm, cartolina branca, 180 grs, impressão frente e verso e vinco.	0,30	300,00
6	500	UN	Certificados proerd, tamanho de 31x21 cm, papel couchê 180 grs impressão seleção de cores	1,18	590,00
7	2000	UN	Controle de dengue pncd, papel sulfite 75 grs. Tamanho de 19,8 x 27,5 cm frente e verso em duas cores	0,21	420,00
8	1000	UN	Envelopes branco, timbrado , tamanho 26 x 36 cm com impressão em preto	0,40	400,00
9	1007	UN	FGA–ficha geral de atendimento , no tamanho de 21 x 31cm sulfite 75 grs. Impressão frente e verso.	0,13	130,90
10	1500	UN	Ficha visita domiciliar aca, tamanho 21 x 31 cm papel sulfite 75 grs impressão frente e verso	0,18	270,00
11	1000	UN	Fichas de serviço, de odontologia sus, no tamanho de 14,7x21,3 cm, cartolina 180 grs, impressão frente e verso	0,38	380,00
12	1000	UN	Fichas de visita, 9,7 x 16,5 cm, cartolina branca 180 grs, impressão só frente.	0,18	180,00
13	50	UN	Fichas marcação de consultas 7,5 x 10,5 cm sulfite 75 grs. Blocos de 500 fichas	30,00	1.500,00
14	562	UN	Folders, frente e verso, dois vincos, papel couchê 180 grs, seleção de cores, tamanho de 21,5x31,5 cm.	0,62	348,44
15	500	UN	Guia alimentar, controle de colesterol , triglicerideos, e hipertensão arterial, tamanho de 21,5 x 31,5 cm, sulfite 75 grs , impressão frente e verso	0,20	100,00
16	47	UN	Guia de recolhimento 13x21,5 super bond 50grs com carbono intercalado 50 x 2 vias	9,50	446,50
17	20	UN	Pedido de execução hora máquina 16x19 sulfite 56 grs super bond 50 grs bloco 50x2	6,70	134,00
18	58	UN	Receituário médico, papel sulfite 75 grs, bloco 50x1, tamanho de 16,5 x 21,5 cm	2,30	134,40
19	50	UN	Referência contra referência, 21 x 31 cm, papel autocopiativo, blocos de 50 x 2	18,00	900,00
20	100	UN	Requisição de empenho 15x21 sulfite 56 grs 100x1	5,30	530,00
21	100	UN	Requisição de exames, tamanho 15,5 x 21,5 cm, em duas vias (sulfite e jornal) blocos de 50 x 2)	6,80	680,00
TOTAL					9.753,24

CLÁUSULA SEGUNDA: Fica alterada a Cláusula Segunda (do Valor), em virtude do acréscimo ao item constante na Cláusula Primeira (do objeto), passando o valor total contratado na importância de R$ 48.748,25 (quarenta e oito mil, setecentos e quarenta e oito reais e cinquenta centavos).
CLÁUSULA TERCEIRA: Permanecem inalteradas as demais cláusulas e condições estipuladas no instrumento de contrato original, e não alteradas por este instrumento.
E, para validade do que pelas partes foi pactuado, firma-se este instrumento em duas vias de igual teor e forma.
MARLON FERNANDO KUHN
Prefeito Municipal
EVARISTO DAGOSTIN
Dagostin & Cia Ltda.
Testemunhas:

OLDECIR CAMPOS
C.I./RG nº 6.045.397-7/PR

LUIZ CARLOS BONI
C.I./RG nº 3.895.670-1/PR

Doc: 7305

MUNICIPIO DE PLANALTO
CNPJ Nº 76.460.526/0001-16
Praça São Francisco de Assis, 1583 – CEP: 85.750-000
e-mail: planalto@rline.com.br
Fone: (046) 3555-8100 – Fax: (46) 3555-8101
PLANALTO - PARANÁ

CONTRATO ADMINISTRATIVO Nº 122/2013
TOMADA DE PREÇOS Nº 004/2013

Contrato administrativo que entre si fazem o Município de Planalto/Fundo Municipal de Saúde de Planalto e a empresa Fiorenzano Comercio de Medicamentos Ltda., na forma abaixo.

CONTRATANTE: MUNICIPIO DE PLANALTO, pessoa jurídica de direito Público Interno, com sede à Praça São Francisco de Assis, nº 1583, inscrito no CNPJ nº 76.460.526/0001-16, neste ato devidamente representado pelo Prefeito Municipal, senhor **MARLON FERNANDO KUHN**, em pleno exercício de seu mandato e funções, brasileiro, casado, residente e domiciliado neste Município de Planalto, Estado do Paraná, portador da Cédula de Identidade RG nº 3.031.944-3 e do CPF/MF sob nº 643.844.469-34 e **FUNDO MUNICIPAL DE SAÚDE DE PLANALTO**, com sede à Praça São Francisco de Assis, nº 1583, inscrito no CNPJ nº 09.272.764/0001-00, neste ato devidamente representado por seu Gestor, senhor **EDEMIR PÉRICO**, em pleno exercício de seu mandato e funções, brasileiro, casado, residente e domiciliado neste Município de Planalto, Estado do Paraná, portadora da Cédula de Identidade RG nº 5.491.746-5 SSP/PR e do CPF/MF sob nº 870.119.729-00.

CONTRATADA: FIOREnZANO COMERCIO DE MEDICAMENTOS LTDA., inscrita no CNPJ sob nº 07.550.388/0001-43, com sede na Av. Prefeito Guiomar Lopes, nº 143 Sala 02, Bairro Cristo Rei, Município de Francisco Beltrão, Estado do Paraná, neste ato representado por seu Administrador, Sr. **ADOLFO RODRIGUES FIORENZANO**, brasileiro, solteiro, empresário, portador do RG nº 6.082.012-0 SSP/PR e do CPF nº 020.073.289-7, residente e domiciliado na Rua Santa Catarina, nº 99, Bairro São Miguel, Município de Francisco Beltrão, Estado do Paraná.

CLÁUSULA PRIMEIRA
DO OBJETO DO CONTRATO

O presente Contrato tem por objeto a aquisição de medicamentos e materiais de consumo, destinado exclusivamente ao atendimento de ações executadas pelo Centro Municipal de Saúde, deste Município de Planalto, tudo conforme a seguir:

LOTE: 1 – MEDICAMENTOS						
Item	**Nome do produto**	**Quant.**	**Unid.**	**Marca**	**Preço Unit.**	**Preço total**
1	Bisacodil 5 mg	4.000	COMP	UNIAO QUIMICA	0,11	440,00
2	Brometo de ipratrópio + bromidrato de fenoterol 0,8 + 2mg/ml era 15ml	15	FR	BOEHRINGER	9,97	149,55
3	Brometo de tiotropio 2,5mcg/dose c/60 doses (refil)	20	CX	BOEHRINGER	204,51	4.090,20

4	Budesonida spray nasal 32mcg	250	FR	BIOSSINTETICA	13,22	3.305,00
5	Cilostazol 100 mg	1.500	COMP	EUROFARMA	0,40	600,00
6	Colírio acetato de fluormetolona 0,1% suspensão oftálmica estéril, 5ml	26	FR	LATINOFARMA	17,17	446,42
7	Colírio carmelose sódica 5mg/ml, solução oftálmica estéril 15ml	12	FR	UNIAO QUIMICA	16,23	194,76
8	Colírio de hipromelose 0,3% + dextrano 0,1%, 15ml	50	FR	LATINOFARMA	10,68	534,00
9	colirio de Hipromelose 0,5% - 10 ml	100	FR	ALLERGAN	6,92	692,00
10	Colirio Maleato de timolol 0,3% - 10ml	50	FR	TEUTO	14,98	749,00
11	Desogestrel 75 mg caixa com 28	30	CX	ORGANON	24,18	725,40
12	Estrogênio Conjugado 0,625 mg - cartela com 28 drageas	35	CT	WYETH	25,08	877,80
13	Fenoterol (bromidrato) 5 mg/mL 20 ml	500	FR	EMS	1,39	695,00
14	Levodopa + Benserazida 100/25 HBS - COMP	1.000	COMP	ROCHE	1,34	1.340,00
15	Levodopa + Benserazida 200/50 - comprimido	1.200	COMP	ROCHE	1,79	2.148,00
16	Levodopa + Beserazida 100/25 comp. Disp.	900	COMP	ROCHE	1,34	1.206,00
17	Levotiroxina sódica 100 mg	5.000	COMP	MERCK	0,143	715,00
18	Levotiroxina sódica 25 mcg	5.000	COMP	MERCK	0,152	760,00
19	Maleato de metilergometrina 0,125 mg	720	FR	NOVARTIS	0,44	316,80
20	Metilfenidato 10 mg - comprimidos	7.000	COMP	NOVARTIS	1,22	8.540,00
21	Odansetrona 4 mg- comprimido	1.000	COMP	BIOLAB	1,98	1.980,00
22	Policresuleno + cloridrato de cinchocaína pomada 30 g + aplicadores	100	TB	MEDLEY	19,16	1.916,00
23	Policresuleno 36%, frasco c/ 12 ml	20	FR	NYCOMED	13,69	273,80
24	Propatilnitrato 10 mg	25.000	COMP	FARMOQUIMICA	0,27	6.750,00
25	Succinato de Metoprolol 100 mg (liberação controlada)	2.500	COMP	ASTRAZENICA	1,60	4.000,00
26	Succinato de Metoprolol 25 mg (liberação controlada)	3.600	COMP	ASTRAZENICA	0,51	1.836,00
27	Tamsulosina 0,4mg	900	COMP	GEOLAB	2,86	2.574,00

28	Tiamazol 5 mg	2.000	COMP	BIOLAB	0,17	340,00
29	Xinafoato de salmeterol + proprionato de fluticasona 50/250 mm/dose 60	15	FR	GLAXO	62,35	935,25
30	Xinafoato de salmeterol 25mcg+fluticasona 50 mcg 120 doses	15	FR	GLAXO	58,83	882,45
TOTAL						50.012,43

LOTE: 2 – MATERIAL DE CONSUMO

Item	Nome do produto	Quant.	Unid.	Marca	Preço Unit.	Preço total
	alimento nutricionalmente completo para uso oral ou eteral. Normocalórico, normoproteíco e normolípidico, indicado para crianças de 1 a 10 anos de idadesem problemas de absorção e que necessitem de nutrição especializada para recuperação e manutenção do estado nutricional: inadequação alimentar associada ou não á diversas clinicas; déficit de crescimento e baixo peso; desnutrição; intolerância a lactose. 446 Kcal em 100g distribuição energética: 12% proteínas sendo 50% proteína de soro de leite e 50% caseinato de potássio obtido do leite de vaca, 35% carboidratos sendo 66% maltoxtrina e 34% sacarose, 53% gorduras sendo 41% óleo de girassol, 25% óleo de canola 20% TCM, 7% óleo de milho, 5% lecitina de soja gordura láctea. osmolaridade: 308 mOsm/Kg de água. Não contém glútem e lactose. Sabor baunilha, lata 400g.	200	LATA	NESTLE	39,21	7.842,00
	Fralda descartável pediátrica G	1.500	UN	PANTHER PET	0,35	525,00
	Fralda descartável pediátrica GG	1.000	UN	PANTHER PET	0,35	350,00
	Fralda descartável pediátrica M	1.000	UN	PANTHER PET	0,35	350,00
TOTAL						9.067,00
TOTAL GERAL						59.079,43

Parágrafo **Único** – Integram e completam o presente termo Contratual, para todos os fins de direito, obrigando as partes em todos os seus termos, as condições expressas no edital TOMADA DE PREÇOS Nº 004/2013, juntamente com seus anexos e a proposta da CONTRATADA.

CLÁUSULA SEGUNDA
DO VALOR

Pelo fornecimento dos objetos ora contratado, a CONTRATANTE pagará à CONTRATADA o valor total de R$ 59.079,43 (**cinquenta e nove mil, setenta e nove reais e quarenta e três centavos).**
, daqui a diante denominado VALOR CONTRATUAL.

CLÁUSULA TERCEIRA
DOS PRAZOS E CONDIÇÕES DE ENTREGA

Parágrafo **Primeiro** - A entrega correspondente aos objetos acima mencionados será efetuada em parcelas, ou seja, conforme a necessidade de consumo da Secretaria de Saúde, deste Município de Planalto.

Parágrafo **Segundo** - Os Objetos deverão ser entregue na Secretaria Municipal de Saúde, à Rua Vereador Júlio Skrzypczak, nº 742, Bairro Nossa Senhora de Lourdes, Planalto-Pr., no prazo de até 05 (cinco) dias úteis contados após o recebimento da Solicitação de Entrega.

Parágrafo **Terceiro** - Os objetos entregue pela CONTRATADA, deverão possuir o prazo de validade de no mínimo 2/3 (dois terços), da data constante na embalagem do(s) produto(s).

Parágrafo **Quarto** - O prazo correspondente para a entrega final dos objetos será 31/07/2014.

CLÁUSULA QUARTA
DA FORMA DE PAGAMENTO

Parágrafo **Primeiro** - Os pagamentos serão efetuados em até 15 (quinze) dias, após a entrega dos objetos, juntamente com a(s) respectiva(s) Nota(s) Fiscal(is).

Parágrafo **Segundo** - Os pagamentos decorrentes da aquisição dos objetos correrão por conta dos Recursos do Município de Planalto/Fundo Municipal de Saúde de Planalto, através das seguintes dotações orçamentárias:

Conta da despesa	Funcional programática	Destinação de recurso
1580	09.126.10.301.1001-2060	0.1.00.0000000
1580	09.126.10.301.10012-060	0.1.00.0000303

CLÁUSULA QUINTA
DOS DIREITOS E RESPONSABILIDADES DAS PARTES

Parágrafo **Primeiro** – Constituem direitos da CONTRATANTE receber os objetos deste Contrato nas condições avençadas e da CONTRATADA perceber o valor ajustado na forma e prazo convencionados.

Parágrafo **Segundo** – Constituem obrigações da CONTRATANTE:

a) Efetuar o pagamento ajustado;
b) Dar à CONTRATADA as condições necessárias à regular execução do Contrato.

Parágrafo **Terceiro** – Constituem obrigações da CONTRATADA:

a) Prestar o fornecimento na forma ajustada;
b) A CONTRATADA é obrigada a substituir as suas expensas, no total ou em parte, dos objetos do contrato em que se verificarem vícios, defeitos ou incorreções;
c) Atender aos encargos trabalhistas, previdenciários, fiscais e comerciais decorrentes;
d) Manter durante toda a execução do Contrato, em compatibilidade com as obrigações por ela assumidas, todas as condições de habilitação e qualificação exigidas na licitação;
e) Apresentar sempre que solicitado, durante a execução do Contrato, documentos que comprovem estar cumprindo a legislação em vigor quanto às obrigações assumidas na licitação, em especial, encargos sociais, trabalhistas, previdenciários, tributários, fiscais e comerciais.

CLÁUSULA SEXTA
DA CESSÃO DO CONTRATO

A CONTRATADA não poderá ceder o presente Contrato a nenhuma pessoa física ou jurídica, sem autorização prévia, por escrito, da CONTRATANTE e anuência expressa da Contratante.

CLÁUSULA SÉTIMA
DAS SANÇÕES ADMINISTRATIVAS PARA O CASO DE INADIMPLEMENTO CONTRATUAL

Parágrafo Primeiro - À CONTRATADA serão aplicadas multas pela CONTRATANTE a serem apuradas na forma a saber: pela inexecução total ou parcial do contrato ou instrumento equivalente e pelo descumprimento das normas e legislação pertinentes à execução do objeto contratual que acarrete a rescisão do contrato, o Município de Planalto, poderá, ainda, garantida a prévia defesa, aplicar à empresa contratada as sanções previstas no art. 87 da Lei nº 8.666/93, sendo que em caso de multa esta corresponderá a 10% (dez por cento) sobre o valor do contrato.

Parágrafo Segundo - Pelo retardamento da execução do contrato, quando não mantiver a proposta, falhar ou fraudar no fornecimento do objeto, comportar-se de modo inidôneo, fizer declaração falsa ou cometer fraude fiscal, garantindo o direito prévio da citação e da ampla defesa, ficará impedido de licitar e contratar com a administração, pelo prazo de até 02 (dois) anos, enquanto perdurarem os motivos determinantes da punição ou até que seja promovida a reabilitação perante o Município de Planalto.

CLÁUSULA OITAVA
DA RESCISÃO

Parágrafo Primeiro - O presente Contrato poderá ser rescindido caso ocorram quaisquer dos fatos elencados no art. 78 e seguintes da Lei nº 8.666/93.

Parágrafo Segundo - A CONTRATADA reconhece os direitos da CONTRATANTE, em caso de rescisão administrativa prevista no art. 77 da Lei nº 8.666/93.

CLÁUSULA NONA
DA VIGÊNCIA

O prazo de vigência do presente contrato será até 31/07/2014, podendo ser prorrogado na forma da Lei.

CLÁUSULA DÉCIMA
DOS CASOS OMISSOS

Os casos omissos serão dirimidos de comum acordo entre as partes, com base na legislação em vigor.

CLÁUSULA DÉCIMA PRIMEIRA
DO FORO

As partes contratantes ficam obrigadas a responder pelo cumprimento deste termo, perante o Foro da Comarca de Capanema-Pr. Não obstante qualquer mudança de domicilio da CONTRATADA que, em razão disso, é obrigada a manter um representante com plenos poderes para receber notificação, citação inicial e outras medidas em direito permitidas.

Justas e contratadas firmam as partes este instrumento em 02 (duas) vias de igual teor, com as testemunhas presentes no ato, a fim de que se produzam efeitos legais.

Planalto-Pr., 11 de junho de 2013

MARLON FERNANDO KUHN

EDEMIR PERICO

CONTRATADA

TESTEMUNHAS: .....

.....

MUNICIPIO DE PLANALTO
CNPJ Nº 76.460.526/0001-16
Praça São Francisco de Assis, 1583 - CEP: 85.750-000
e-mail: planalto@rline.com.br
Fone: (046) 3555-8100 - Fax: (46) 3555-8101
PLANALTO - PARANÁ

CONTRATO ADMINISTRATIVO Nº 124/2013
TOMADA DE PREÇOS Nº 004/2013

Contrato administrativo que entre si fazem o Município de Planalto/Fundo Municipal de Saúde de Planalto e a empresa Odontomedi Produtos Odontológicos e Hospitalares Ltda., na forma abaixo.

CONTRATANTE: MUNICIPIO DE PLANALTO, pessoa jurídica de direito Público Interno, com sede à Praça São Francisco de Assis, nº 1583, inscrito no CNPJ nº 76.460.526/0001-16, neste ato devidamente representado pelo Prefeito Municipal, senhor **MARLON FERNANDO KUHN**, em pleno exercício de seu mandato e funções, brasileiro, casado, residente e domiciliado neste Município de Planalto, Estado do Paraná, portador da Cédula de Identidade RG nº 3.031.944-3 e do CPF/MF sob nº 643.844.469-34 e **FUNDO MUNICIPAL DE SAÚDE DE PLANALTO**, com sede à Praça São Francisco de Assis, nº 1583, inscrito no CNPJ nº 09.272.764/0001-00, neste ato devidamente representado por seu Gestor, senhor **EDEMIR PÉRICO**, em pleno exercício de seu mandato e funções, brasileiro, casado, residente e domiciliado neste Município de Planalto, Estado do Paraná, portadora da Cédula de Identidade RG nº 5.491.746-5 SSP/PR e do CPF/MF sob nº 870.119.729-00.

CONTRATADA: ODONTOMEDI PRODUTOS ODONTOLÓGICOS E HOSPITALARES LTDA., inscrita no CNPJ sob nº 06.194.440/0001-03, com sede na Av. Luiz Antonio Faedo, nº 1612, Bairro Industrial, Município de Francisco Beltrão, Estado do Paraná, neste ato representada por seu Administrador, **Sra. ANIMARI TEREZINHA GUIMARÃES**, brasileira, casada, empresária, portadora da RG nº 1.468.527-8 SSP/PR e do CPF nº 896.860.049-04, residente e domiciliada na Rua Nair, nº 282, Centro, Município de Perola do Oeste, Estado do Paraná.

CLÁUSULA PRIMEIRA
DO OBJETO DO CONTRATO

O presente Contrato tem por objeto a aquisição de medicamentos e materiais de consumo, destinado exclusivamente ao atendimento de ações executadas pelo Centro Municipal de Saúde, deste Município de Planalto, tudo conforme a seguir:

LOTE: 1 - MEDICAMENTOS						
Item	**Nome do produto**	**Quant.**	**Unid.**	**Marca**	**Preço Unit.**	**Preço total**
1	Soro fisiológico 1000 mL, sistema fechado	200	FR	SEGMENTA	2,83	566,00
2	Soro fisiológico 500 mL, sistema fechado	1.000	FR	SEGMENTA	1,77	1.770,00
3	Soro fisiológico para nebulizaçao 100 ml	800	FR	SEGMENTA	1,28	1.024,00
TOTAL						**3.360,00**
LOTE: 2 - MATERIAL DE CONSUMO						

Item	Nome do produto	Quant.	Unid.	Marca	Preço Unit.	Preço total
1	Anest. Clor. lidocaina e fenil. tubetes 3% c/ 50	30	CX	SS WHITE	24,06	721,80
2	Coletor material perfurocortante descartável em pacote com 10 unidades 20 litros	10	CX	POLAR FIX	31,55	315,50
3	Coletor material perfurocortante descartável em pacote com 10 unidades 13 litros	10	CX	POLAR FIX	22,91	229,10
4	fita adesiva cirúrgica hipoalergenica microporosa 5cm/10m	60	UN	CIEX	2,88	172,80
5	Fita para autoclave 19mm x 30m	50	UN	CIEX	2,66	133,00
6	fralda geriátrica tamanho EG	1.000	UN	ALIEVI	0,88	880,00
7	Gase hidrófila circular (tipo queijo) 9 fios/cm 4 dobras 91m/91mm	50	ROLOS	MEDI PLUSS	19,12	956,00
8	Gel para eletrocardiograma 1 kg	10	PT	REYMER	4,99	49,90
9	Kit colpocitológico (escova cervical + espátula de ayre + estojo lâmina + lâmina de vidro + luva E. V .A) em caixa com 50 unidades.	08	CX	ADLIN	64,00	512,00
10	Revelador 40 litros processadora RAIO X	12	GL	KODAK	198,40	2.380,80
TOTAL						6.350,90
TOTAL GERAL						9.710,90

Parágrafo Único – Integram e completam o presente termo Contratual, para todos os fins de direito, obrigando as partes em todos os seus termos, as condições expressas no edital TOMADA DE PREÇOS Nº 004/2013, juntamente com seus anexos e a proposta da CONTRATADA.

CLÁUSULA SEGUNDA
DO VALOR

Pelo fornecimento dos objetos ora contratado, a CONTRATANTE pagará à CONTRATADA o valor total de R$ 9.710,90 **(nove mil, setecentos e dez reais e noventa centavos).**
, daqui a diante denominado VALOR CONTRATUAL.

CLÁUSULA TERCEIRA
DOS PRAZOS E CONDIÇÕES DE ENTREGA

Parágrafo Primeiro - A entrega correspondente aos objetos acima mencionados será efetuada em parcelas, ou seja, conforme a necessidade de consumo da Secretaria de Saúde, deste Município de Planalto.

Parágrafo Segundo - Os Objetos deverão ser entregue na Secretaria Municipal de Saúde, à Rua Vereador Júlio Skrzypczak, nº 742, Bairro Nossa Senhora

de Lourdes, Planalto-Pr., no prazo de até 05 (cinco) dias úteis contados após o recebimento da Solicitação de Entrega.

Parágrafo Terceiro - Os objetos entregue pela CONTRATADA, deverão possuir o prazo de validade de no mínimo 2/3 (dois terços), da data constante na embalagem do(s) produto(s).

Parágrafo Quarto - O prazo correspondente para a entrega final dos objetos será 31/07/2014.

CLÁUSULA QUARTA
DA FORMA DE PAGAMENTO

Parágrafo Primeiro - Os pagamentos serão efetuados em até 15 (quinze) dias, após a entrega dos objetos, juntamente com a(s) respectiva(s) Nota(s) Fiscal(is).

Parágrafo Segundo - Os pagamentos decorrentes da aquisição dos objetos correrão por conta dos Recursos do Município de Planalto/Fundo Municipal de Saúde de Planalto, através das seguintes dotações orçamentárias:

Conta da despesa	Funcional programática	Destinação de recurso
1580	09.126.10.301.1001-2060	0.1.00.0000000
1580	09.126.10.301.10012-060	0.1.00.0000303

CLÁUSULA QUINTA
DOS DIREITOS E RESPONSABILIDADES DAS PARTES

Parágrafo Primeiro – Constituem direitos da CONTRATANTE receber os objetos deste Contrato nas condições avençadas e da CONTRATADA perceber o valor ajustado na forma e prazo convencionados.

Parágrafo Segundo – Constituem obrigações da CONTRATANTE:

a) Efetuar o pagamento ajustado;
b) Dar à CONTRATADA as condições necessárias à regular execução do Contrato.

Parágrafo Terceiro – Constituem obrigações da CONTRATADA:

a) Prestar o fornecimento na forma ajustada;
b) A CONTRATADA é obrigada a substituir as suas expensas, no total ou em parte, dos objetos do contrato em que se verificarem vícios, defeitos ou incorreções;
c) Atender aos encargos trabalhistas, previdenciários, fiscais e comerciais decorrentes;
d) Manter durante toda a execução do Contrato, em compatibilidade com as obrigações por ela assumidas, todas as condições de habilitação e qualificação exigidas na licitação;
e) Apresentar sempre que solicitado, durante a execução do Contrato, documentos que comprovem estar cumprindo a legislação em vigor quanto às obrigações assumidas na licitação, em especial, encargos sociais, trabalhistas, previdenciários, tributários, fiscais e comerciais.

CLÁUSULA SEXTA
DA CESSÃO DO CONTRATO

A CONTRATADA não poderá ceder o presente Contrato a nenhuma pessoa física ou jurídica, sem autorização prévia, por escrito, da CONTRATANTE e anuência expressa da Contratante.

CLÁUSULA SÉTIMA
DAS SANÇÕES ADMINISTRATIVAS PARA O CASO DE INADIMPLEMENTO CONTRATUAL

Parágrafo Primeiro - À CONTRATADA serão aplicadas multas pela CONTRATANTE a serem apuradas na forma a saber: pela inexecução total ou parcial do contrato ou instrumento equivalente e pelo descumprimento das normas e legislação pertinentes à execução do objeto contratual que acarrete a rescisão do contrato, o Município de Planalto, poderá, ainda, garantida a prévia defesa, aplicar à empresa contratada as sanções previstas no art. 87 da Lei nº 8.666/93, sendo que em caso de multa esta corresponderá a 10% (dez por cento) sobre o valor do contrato.

Parágrafo Segundo - Pelo retardamento da execução do contrato, quando não mantiver a proposta, falhar ou fraudar no fornecimento do objeto, comportar-se de modo inidôneo, fizer declaração falsa ou cometer fraude fiscal, garantindo o direito prévio da citação e da ampla defesa, ficará impedido de licitar e contratar com a administração, pelo prazo de até 02 (dois) anos, enquanto perdurarem os motivos determinantes da punição ou até que seja promovida a reabilitação perante o Município de Planalto.

CLÁUSULA OITAVA
DA RESCISÃO

Parágrafo Primeiro - O presente Contrato poderá ser rescindido caso ocorram quaisquer dos fatos elencados no art. 78 e seguintes da Lei nº 8.666/93.

Parágrafo Segundo - A CONTRATADA reconhece os direitos da CONTRATANTE, em caso de rescisão administrativa prevista no art. 77 da Lei nº 8.666/93.

CLÁUSULA NONA
DA VIGÊNCIA

O prazo de vigência do presente contrato será até 31/07/2014, podendo ser prorrogado na forma da Lei.

CLÁUSULA DÉCIMA
DOS CASOS OMISSOS

Os casos omissos serão dirimidos de comum acordo entre as partes, com base na legislação em vigor.

CLÁUSULA DÉCIMA PRIMEIRA
DO FORO

As partes contratantes ficam obrigadas a responder pelo cumprimento deste termo, perante o Foro da Comarca de Capanema-Pr. Não obstante qualquer mudança de domicilio da CONTRATADA que, em razão disso, é obrigada a manter um representante com plenos poderes para receber notificação, citação inicial e outras medidas em direito permitidas.

Justas e contratadas firmam as partes este instrumento em 02 (duas) vias de igual teor, com as testemunhas presentes no ato, a fim de que se produzam efeitos legais.

Planalto-Pr., 11 de junho de 2013

MARLON FERNANDO KUHN

EDEMIR PERICO

CONTRATADA

Odontomedi Prod. Odont. e Hosp. Ltda.
Animari T. Guimarães
Sócia-administrativa
RG nº 1.468.527-8 - PR

TESTEMUNHAS: .....

Oldecir Campos
RG 6.045.397-7
CPF 990.135.769-15

.....

Marisa Kruger
CRC-PR 030261/O-7
RG 12.490.306-8/PR
CPF 310.216.890-06

CONTRATO ADMINISTRATIVO Nº 119/2013
TOMADA DE PREÇOS Nº 004/2013

Contrato administrativo que entre si fazem o Município de Planalto/Fundo Municipal de Saúde de Planalto e a empresa Centermedi – Comércio de Produtos Hospitalares Ltda, na forma abaixo.

CONTRATANTE: MUNICIPIO DE PLANALTO, pessoa jurídica de direito Público Interno, com sede à Praça São Francisco de Assis, nº 1583, inscrito no CNPJ nº 76.460.526/0001-16, neste ato devidamente representado pelo Prefeito Municipal, senhor **MARLON FERNANDO KUHN**, em pleno exercício de seu mandato e funções, brasileiro, casado, residente e domiciliado neste Município de Planalto, Estado do Paraná, portador da Cédula de Identidade RG nº 3.031.944-3 e do CPF/MF sob nº 643.844.469-34 e **FUNDO MUNICIPAL DE SAÚDE DE PLANALTO**, com sede à Praça São Francisco de Assis, nº 1583, inscrito no CNPJ nº 09.272.764/0001-00, neste ato devidamente representado por seu Gestor, senhor **EDEMIR PÉRICO**, em pleno exercício de seu mandato e funções, brasileiro, casado, residente e domiciliado neste Município de Planalto, Estado do Paraná, portadora da Cédula de Identidade RG nº 5.491.746-5 SSP/PR e do CPF/MF sob nº 870.119.729-00.

CONTRATADA: CENTERMEDI – COMÉRCIO DE PRODUTOS HOSPITALARES LTDA., inscrita no CNPJ sob nº 03.652.030/0001-70, com sede na Rod BR-480, nº 795, Centro, Município de Barão de Cotegipe, Estado do Rio Grande do Sul, neste ato representada por seu Administrador, Sr. **EDIVAR SZYMANSKI**, brasileiro, casado, empresário, portador do RG nº 5051132966 SSP/RS e do CPF nº 670.481.290-34, residente e domiciliado na Rua Princesa Izabel, nº 76, Centro, Município de Barão de Cotegipe, Estado do Rio Grande do Sul.

CLÁUSULA PRIMEIRA
DO OBJETO DO CONTRATO

O presente Contrato tem por objeto a aquisição de medicamentos e materiais de consumo, destinado exclusivamente ao atendimento de ações executadas pelo Centro Municipal de Saúde, deste Município de Planalto, tudo conforme a seguir:

LOTE: 1 – MEDICAMENTOS						
Item	**Nome do produto**	**Quant.**	**Unid.**	**Marca**	**Preço Unit.**	**Preço total**
1	Acido valpróico 250 Mg	3.000	COMP	BIOLAB	0,26	780,00
2	Alendronato de Sódio 70 mg	500	COMP	DELTA	0,359	179,50
3	Azitromicina 500 mg	600	COMP	PRATI D.	0,358	214,80
4	Azitromicina pó susp.oral 40 mg/ml= fr:c/600mg 15 ml.	150	FR	PHARLAB	2,28	342,00
5	Benzil penicilina benzatina 1.200.000 Ui + diluente	200	AMP	TEUTO	0,60	120,00

6	Benzil penicilina benzatina 600.000 Ui+ diluente	200	AMP	TEUTO	0,698	139,60
7	Bromazepam 3 mg	20.000	COMP	TEUTO	0,042	840,00
8	Bromidrato de fenoterol 5mg/ml, solução para inalação 20ml.	200	FR	PRATI D.	1,49	298,00
9	Carbocisteina xarope infantil frasco 100 mL	800	FR	PRATI D.	1,25	1.000,00
10	Cloreto de sódio 9mg/ml + cl. de benzalcônico 0,1 mg/ml sol nasal 30ml	1.500	FR	MARIOL	0,549	823,50
11	Dexametasona elixir 0,5 mg/ml 5 mL 120 ml	800	FR	PRATI D.	0,99	792,00
12	Dexclorfeniramina sol. oral 2 mg/5 mL 100 mL	500	FR	TEUTO	0,88	440,00
13	Dipropionato de betametasona + fosfato. dissódico de betametasona 5mg/2mg/ml ampola 1 ml	1.500	AMP	PHARLAB	1,49	2.235,00
14	Fosfato de codeína 30 mg	2.000	COMP	CRISTALIA	0,888	1.776,00
15	Fosfato sódico de prednisolona solução oral 3mg/ml	100	FR	PRATI D.	2,38	238,00
16	Ivermectina 6 mg	500	COMP	VITAPAN	0,23	115,00
17	Loratadina xarope 1mg/ml, 100ml	200	FR	PRATI D.	1,35	270,00
18	Nitrofurantoína 100 mg	2.000	COMP	TEUTO	0,11	220,00
19	Paracetamol 500 mg	60.000	COMP	PRATI D.	0,038	2.280,00
20	Sulfametaxazol + trimetropima 400mg/80 mg cp	5.000	COMP	PRATI D.	0,038	190,00
21	Sulfato de salbutamol aerossol 120 mcg/dose com 200 doses	100	FR	TEUTO	3,10	310,00
22	Tioridazina 50 mg	3.000	COMP	UNIAO QUIMICA	0,41	1.230,00
TOTAL						**14.833,40**
TOTAL GERAL						**14.833,40**

Parágrafo Único – Integram e completam o presente termo Contratual, para todos os fins de direito, obrigando as partes em todos os seus termos, as condições expressas no edital TOMADA DE PREÇOS Nº 004/2013, juntamente com seus anexos e a proposta da CONTRATADA.

CLÁUSULA SEGUNDA
DO VALOR

Pelo fornecimento dos objetos ora contratado, a CONTRATANTE pagará à CONTRATADA o valor total de 14.833,40 **(quatorze mil, oitocentos e trinta e três reais e quarenta centavos)**, daqui a diante denominado VALOR CONTRATUAL.

CLÁUSULA TERCEIRA
DOS PRAZOS E CONDIÇÕES DE ENTREGA

Parágrafo Primeiro - A entrega correspondente aos objetos acima mencionados será efetuada em parcelas, ou seja, conforme a necessidade de consumo da Secretaria de Saúde, deste Município de Planalto.

Parágrafo Segundo - Os Objetos deverão ser entregue na Secretaria Municipal de Saúde, à Rua Vereador Júlio Skrzypczak, nº 742, Bairro Nossa Senhora de Lourdes, Planalto-Pr., no prazo de até 05 (cinco) dias úteis contados após o recebimento da Solicitação de Entrega.

Parágrafo Terceiro - Os objetos entregue pela CONTRATADA, deverão possuir o prazo de validade de no mínimo 2/3 (dois terços), da data constante na embalagem do(s) produto(s).

Parágrafo Quarto - O prazo correspondente para a entrega final dos objetos será 31/07/2014.

CLÁUSULA QUARTA
DA FORMA DE PAGAMENTO

Parágrafo Primeiro - Os pagamentos serão efetuados em até 15 (quinze) dias, após a entrega dos objetos, juntamente com a(s) respectiva(s) Nota(s) Fiscal(is).

Parágrafo Segundo - Os pagamentos decorrentes da aquisição dos objetos correrão por conta dos Recursos do Município de Planalto/Fundo Municipal de Saúde de Planalto, através das seguintes dotações orçamentárias:

Conta da despesa	Funcional programática	Destinação de recurso
1580	09.126.10.301.1001-2060	0.1.00.0000000
1580	09.126.10.301.10012-060	0.1.00.0000303

CLÁUSULA QUINTA
DOS DIREITOS E RESPONSABILIDADES DAS PARTES

Parágrafo Primeiro – Constituem direitos da CONTRATANTE receber os objetos deste Contrato nas condições avençadas e da CONTRATADA perceber o valor ajustado na forma e prazo convencionados.

Parágrafo Segundo – Constituem obrigações da CONTRATANTE:

a) Efetuar o pagamento ajustado;
b) Dar à CONTRATADA as condições necessárias à regular execução do Contrato.

Parágrafo Terceiro – Constituem obrigações da CONTRATADA:

a) Prestar o fornecimento na forma ajustada;
b) A CONTRATADA é obrigada a substituir as suas expensas, no total ou em parte, dos objetos do contrato em que se verificarem vícios, defeitos ou incorreções;
c) Atender aos encargos trabalhistas, previdenciários, fiscais e comerciais decorrentes;
d) Manter durante toda a execução do Contrato, em compatibilidade com as obrigações por ela assumidas, todas as condições de habilitação e qualificação exigidas na licitação;
e) Apresentar sempre que solicitado, durante a execução do Contrato, documentos que comprovem estar cumprindo a legislação em vigor

quanto às obrigações assumidas na licitação, em especial, encargos sociais, trabalhistas, previdenciários, tributários, fiscais e comerciais.

CLÁUSULA SEXTA
DA CESSÃO DO CONTRATO

A CONTRATADA não poderá ceder o presente Contrato a nenhuma pessoa física ou jurídica, sem autorização prévia, por escrito, da CONTRATANTE e anuência expressa da Contratante.

CLÁUSULA SÉTIMA
DAS SANÇÕES ADMINISTRATIVAS PARA O CASO DE INADIMPLEMENTO CONTRATUAL

Parágrafo Primeiro – À CONTRATADA serão aplicadas multas pela CONTRATANTE a serem apuradas na forma a saber: pela inexecução total ou parcial do contrato ou instrumento equivalente e pelo descumprimento das normas e legislação pertinentes à execução do objeto contratual que acarrete a rescisão do contrato, o Município de Planalto, poderá, ainda, garantida a prévia defesa, aplicar à empresa contratada as sanções previstas no art. 87 da Lei nº 8.666/93, sendo que em caso de multa esta corresponderá a 10% (dez por cento) sobre o valor do contrato.

Parágrafo Segundo – Pelo retardamento da execução do contrato, quando não mantiver a proposta, falhar ou fraudar no fornecimento do objeto, comportar-se de modo inidôneo, fizer declaração falsa ou cometer fraude fiscal, garantindo o direito prévio da citação e da ampla defesa, ficará impedido de licitar e contratar com a administração, pelo prazo de até 02 (dois) anos, enquanto perdurarem os motivos determinantes da punição ou até que seja promovida a reabilitação perante o Município de Planalto.

CLÁUSULA OITAVA
DA RESCISÃO

Parágrafo Primeiro - O presente Contrato poderá ser rescindido caso ocorram quaisquer dos fatos elencados no art. 78 e seguintes da Lei nº 8.666/93.

Parágrafo Segundo – A CONTRATADA reconhece os direitos da CONTRATANTE, em caso de rescisão administrativa prevista no art. 77 da Lei nº 8.666/93.

CLÁUSULA NONA
DA VIGÊNCIA

O prazo de vigência do presente contrato será até 31/07/2014, podendo ser prorrogado na forma da Lei.

CLÁUSULA DÉCIMA
DOS CASOS OMISSOS

Os casos omissos serão dirimidos de comum acordo entre as partes, com base na legislação em vigor.

CLÁUSULA DÉCIMA PRIMEIRA
DO FORO

As partes contratantes ficam obrigadas a responder pelo cumprimento deste termo, perante o Foro da Comarca de Capanema-Pr. Não obstante qualquer mudança de domicilio da CONTRATADA que, em razão disso, é obrigada a manter

um representante com plenos poderes para receber notificação, citação inicial e outras medidas em direito permitidas.

Justas e contratadas firmam as partes este instrumento em 02 (duas) vias de igual teor, com as testemunhas presentes no ato, a fim de que se produzam efeitos legais.

Planalto-Pr., 11 de junho de 2013

MARLON FERNANDO KUHN

EDEMIR PERICO

CONTRATADA

TESTEMUNHAS: .....

Oldecir Campos
RG 6.045.397-7
CPF 990.135.769-15

.....

Marisa Kruger
OAB-PR 030251/O-7
RG 12.490.306-8/PR
CPF 040.216.890-66

CONTRATO ADMINISTRATIVO Nº 125/2013
TOMADA DE PREÇOS Nº 004/2013

Contrato administrativo que entre si fazem o Município de Planalto/Fundo Municipal de Saúde de Planalto e a empresa S & R Distribuidora Ltda., na forma abaixo.

CONTRATANTE: MUNICIPIO DE PLANALTO, pessoa jurídica de direito Público Interno, com sede à Praça São Francisco de Assis, nº 1583, inscrito no CNPJ nº 76.460.526/0001-16, neste ato devidamente representado pelo Prefeito Municipal, senhor **MARLON FERNANDO KUHN**, em pleno exercício de seu mandato e funções, brasileiro, casado, residente e domiciliado neste Município de Planalto, Estado do Paraná, portador da Cédula de Identidade RG nº 3.031.944-3 e do CPF/MF sob nº 643.844.469-34 e **FUNDO MUNICIPAL DE SAÚDE DE PLANALTO**, com sede à Praça São Francisco de Assis, nº 1583, inscrito no CNPJ nº 09.272.764/0001-00, neste ato devidamente representado por seu Gestor, senhor **EDEMIR PÉRICO**, em pleno exercício de seu mandato e funções, brasileiro, casado, residente e domiciliado neste Município de Planalto, Estado do Paraná, portadora da Cédula de Identidade RG nº 5.491.746-5 SSP/PR e do CPF/MF sob nº 870.119.729-00.

CONTRATADA: S & R DISTRIBUIDORA LTDA., inscrita no CNPJ sob nº 04.889.315/0001-92, com sede na Rua Regente Diogo A Feijó, nº 451, Bairro São Cristóvão, Município de Chapecó, Estado de Santa Catarina, neste ato representada por seu Administrador, Sr. **SERGIO JACIR PORTELA**, brasileiro, casado, empresário, portador do RG nº 3.450.055 SSP/SC e do CPF nº 182.633.649-49, residente e domiciliado na Rua Regente Diogo A. Feijó, nº 451, Bairro São Cristóvão, Município de Chapecó, Estado de Santa Catarina.

CLÁUSULA PRIMEIRA
DO OBJETO DO CONTRATO

O presente Contrato tem por objeto a aquisição de medicamentos e materiais de consumo, destinado exclusivamente ao atendimento de ações executadas pelo Centro Municipal de Saúde, deste Município de Planalto, tudo conforme a seguir:

LOTE: 1 – MEDICAMENTOS						
Item	Nome do produto	Quant.	Unid.	Marca	Preço Unit.	Preço total
1	Aminofilina 100 mg	20.000	COMP	HIPOLABOR	0,042	840,00
2	Amoxicilina 500 mg	5.000	CP	TEUTO	0,072	360,00
3	Atenol 50mg	20.000	COMP	VITAPAN	0,02	400,00
4	Baclofeno 10 mg	3.000	COMP	TEUTO	0,05	150,00
5	Benzoato de benzila 25%, 100 ml	100	FR	SOBRAL	1,287	128,70
6	Besilato de anlodipino 5 mg	20.000	COMP	VITAPAN	0,021	420,00

7	Brometo de Ipratrópio 0,25 mg/ml solução p/ inalação - 20 ml	150	UN	TEUTO	0,535	80,25
8	Bromoprida cp 10 mg	40.000	UN	PRATI	0,086	3.440,00
9	Claritromicina 500mg comprimido	2.800	COMP	PHARLAB	0,835	2.338,00
10	Cloranfenicol sol.oftálmica 4 mg/ml, 10 ml	160	FR	NEO QUIMICA	1,56	249,60
11	Cloridrato de lidocaína gel 2%, 30 g	300	TB	PHARLAB	1,433	429,90
12	Cloridrato de lidocaína gel 2%, 30g	300	TB	PHARLAB	1,433	429,90
13	Dexametasona sol. injetável 4 mg/ml, ampola 2,5 ml	200	FR	HIPOLABOR	0,549	109,80
14	Dexametazona sol. oftálmica 1 mg/ml, 5ml	150	FR	UNIAO QUIMICA	4,51	676,50
15	Diclofenaco 15 mg/ml gotas	800	FR	VITAPAN	1,664	1.331,20
16	Diclofenaco sódico 50 mg	30.000	COMP	VITAMED	0,014	420,00
17	Diclofenaco sódico injetável 75mg/3mL	1.500	AMP	FARMACE	0,509	763,50
18	Digoxina 0,25 mg	10.000	COMP	VITAPAN	0,034	340,00
19	Diltiazem (cloridrato) 60 mg	1.500	COMP	TEUTO	0,092	138,00
20	Dimeticona gotas 75mg/ml, frasco com10 mL	1.500	FR	HIPOLABOR	0,572	858,00
21	Dipirona cp 500 mg	30.000	COMP	SOBRAL	0,059	1.770,00
22	Epinefrina 1 mg/ml IM/EV/SC, ampola 1 ml	25	AMP	HIPOLABOR	0,986	24,65
23	Fluconazol 150mg	400	COMP	PRATI	0,189	75,60
24	hidróxido de alumínio + magnésio 60/40 mg/ml com 150 ml ou mais	1.500	FR	SOBRAL	1,118	1.677,00
25	Hidróxido de alumínio 300 mg comp	2.000	COMP	GREENPHARMA	0,09	180,00
26	Hioscina simples 10 mg	8.000	COMP	BELFAR	0,159	1.272,00
27	Ibuprofeno 300 mg	15.000	COMP	VITAPAN	0,048	720,00
28	Losartana Potássica 50mg comprimido	35.000	COMP	PRATI	0,057	1.995,00
29	Metronidazol 250 mg	4.000	COMP	PRATI	0,059	236,00
30	Metronidazol geléia vaginal 100 mg/g. 50 g	30	TB	TEUTO	1,45	43,50
31	Nimesulide 100 mg cp	35.000	COMP	VITAPAN	0,03	1.050,00
32	Nimodipina 30 mg	7.000	COMP	VITAPAN	0,145	1.015,00
33	Nistatina creme vaginal 100.000 UI com 60g+ aplicadores	500	TB	TEUTO	1,458	729,00
34	Nistatina suspensão 100.000 UI 50 ml	200	FR	PRATI	1,139	227,80

35	Nitrato de Miconazol creme dermatológico 28 g	200	TB	PRATI	1,344	268,80
36	Oxido de zinco e vitamina D creme 45 mg	800	TB	VITAPAN	1,472	1.177,60
37	Prednisona 20 mg genérico	3.000	COMP	PRATI	0,095	285,00
38	Prometazina Inj. 50mg/ 2ml	200	AMP	SANVAL	0,704	140,80
39	Ranitidina xarope 150 mg/10ml frasco com 120 ml	60	FR	SANVAL	4,224	253,44
40	Sulfadiazina de prata creme dermatólogico 10mg/g, 30g	150	TB	PRATI	2,508	376,20
41	Sulfametoxazol + trimetoprima susp. 40mg/8mg/ml, 100 ml	150	FR	TEUTO	1,196	179,40
42	Tartarato de brimonidina 2mg/ml, solução oftálmica, 5ml	20	FR	NEO QUIMICA	10,47	209,40
43	Tetraciclina 500 mg	4.000	CP	PRATI	0,124	496,00
44	Varfarina Sódica 5 mg	2.000	COMP	TEUTO	0,096	192,00
45	Vitamina complexo B injetável c/ 2 mL	600	AMP	NEO QUIMICA	0,59	354,00
TOTAL						**28.851,54**
LOTE: 2 – MATERIAL DE CONSUMO						
Item	**Nome do produto**	**Quant.**	**Unid.**	**Marca**	**Preço Unit.**	**Preço total**
1	Lidocaína gel 2% sem vaso com 30g.	100	TB	PHARLAB	1,433	143,30
TOTAL						**143,30**
TOTAL GERAL						**28.994,84**

Parágrafo Único – Integram e completam o presente termo Contratual, para todos os fins de direito, obrigando as partes em todos os seus termos, as condições expressas no edital TOMADA DE PREÇOS Nº 004/2013, juntamente com seus anexos e a proposta da CONTRATADA.

CLÁUSULA SEGUNDA
DO VALOR

Pelo fornecimento dos objetos ora contratado, a CONTRATANTE pagará à CONTRATADA o valor total de R$ 28.994,84 **(vinte e oito mil, novecentos e noventa e quatro reais e oitenta e quatro centavos).**
, daqui a diante denominado VALOR CONTRATUAL.

CLÁUSULA TERCEIRA
DOS PRAZOS E CONDIÇÕES DE ENTREGA

Parágrafo Primeiro - A entrega correspondente aos objetos acima mencionados será efetuada em parcelas, ou seja, conforme a necessidade de consumo da Secretaria de Saúde, deste Município de Planalto.

Parágrafo Segundo - Os Objetos deverão ser entregue na Secretaria Municipal de Saúde, à Rua Vereador Júlio Skrzypczak, nº 742, Bairro Nossa Senhora

de Lourdes, Planalto-Pr., no prazo de até 05 (cinco) dias úteis contados após o recebimento da Solicitação de Entrega.

Parágrafo Terceiro - Os objetos entregue pela CONTRATADA, deverão possuir o prazo de validade de no mínimo 2/3 (dois terços), da data constante na embalagem do(s) produto(s).

Parágrafo Quarto - O prazo correspondente para a entrega final dos objetos será 31/07/2014.

CLÁUSULA QUARTA
DA FORMA DE PAGAMENTO

Parágrafo Primeiro - Os pagamentos serão efetuados em até 15 (quinze) dias, após a entrega dos objetos, juntamente com a(s) respectiva(s) Nota(s) Fiscal(is).

Parágrafo Segundo - Os pagamentos decorrentes da aquisição dos objetos correrão por conta dos Recursos do Município de Planalto/Fundo Municipal de Saúde de Planalto, através das seguintes dotações orçamentárias:

Conta da despesa	Funcional programática	Destinação de recurso
1580	09.126.10.301.1001-2060	0.1.00.0000000
1580	09.126.10.301.10012-060	0.1.00.0000303

CLÁUSULA QUINTA
DOS DIREITOS E RESPONSABILIDADES DAS PARTES

Parágrafo Primeiro – Constituem direitos da CONTRATANTE receber os objetos deste Contrato nas condições avençadas e da CONTRATADA perceber o valor ajustado na forma e prazo convencionados.

Parágrafo Segundo – Constituem obrigações da CONTRATANTE:

a) Efetuar o pagamento ajustado;
b) Dar à CONTRATADA as condições necessárias à regular execução do Contrato.

Parágrafo Terceiro – Constituem obrigações da CONTRATADA:

a) Prestar o fornecimento na forma ajustada;
b) A CONTRATADA é obrigada a substituir as suas expensas, no total ou em parte, dos objetos do contrato em que se verificarem vícios, defeitos ou incorreções;
c) Atender aos encargos trabalhistas, previdenciários, fiscais e comerciais decorrentes;
d) Manter durante toda a execução do Contrato, em compatibilidade com as obrigações por ela assumidas, todas as condições de habilitação e qualificação exigidas na licitação;
e) Apresentar sempre que solicitado, durante a execução do Contrato, documentos que comprovem estar cumprindo a legislação em vigor quanto às obrigações assumidas na licitação, em especial, encargos sociais, trabalhistas, previdenciários, tributários, fiscais e comerciais.

CLÁUSULA SEXTA
DA CESSÃO DO CONTRATO

A CONTRATADA não poderá ceder o presente Contrato a nenhuma pessoa física ou jurídica, sem autorização prévia, por escrito, da CONTRATANTE e anuência expressa da Contratante.

CLÁUSULA SÉTIMA
DAS SANÇÕES ADMINISTRATIVAS PARA O CASO DE INADIMPLEMENTO CONTRATUAL

Parágrafo Primeiro – À CONTRATADA serão aplicadas multas pela CONTRATANTE a serem apuradas na forma a saber: pela inexecução total ou parcial do contrato ou instrumento equivalente e pelo descumprimento das normas e legislação pertinentes à execução do objeto contratual que acarrete a rescisão do contrato, o Município de Planalto, poderá, ainda, garantida a prévia defesa, aplicar à empresa contratada as sanções previstas no art. 87 da Lei nº 8.666/93, sendo que em caso de multa esta corresponderá a 10% (dez por cento) sobre o valor do contrato.

Parágrafo Segundo – Pelo retardamento da execução do contrato, quando não mantiver a proposta, falhar ou fraudar no fornecimento do objeto, comportar-se de modo inidôneo, fizer declaração falsa ou cometer fraude fiscal, garantindo o direito prévio da citação e da ampla defesa, ficará impedido de licitar e contratar com a administração, pelo prazo de até 02 (dois) anos, enquanto perdurarem os motivos determinantes da punição ou até que seja promovida a reabilitação perante o Município de Planalto.

CLÁUSULA OITAVA
DA RESCISÃO

Parágrafo Primeiro - O presente Contrato poderá ser rescindido caso ocorram quaisquer dos fatos elencados no art. 78 e seguintes da Lei nº 8.666/93.

Parágrafo Segundo – A CONTRATADA reconhece os direitos da CONTRATANTE, em caso de rescisão administrativa prevista no art. 77 da Lei nº 8.666/93.

CLÁUSULA NONA
DA VIGÊNCIA

O prazo de vigência do presente contrato será até 31/07/2014, podendo ser prorrogado na forma da Lei.

CLÁUSULA DÉCIMA
DOS CASOS OMISSOS

Os casos omissos serão dirimidos de comum acordo entre as partes, com base na legislação em vigor.

CLÁUSULA DÉCIMA PRIMEIRA
DO FORO

As partes contratantes ficam obrigadas a responder pelo cumprimento deste termo, perante o Foro da Comarca de Capanema-Pr. Não obstante qualquer mudança de domicilio da CONTRATADA que, em razão disso, é obrigada a manter um representante com plenos poderes para receber notificação, citação inicial e outras medidas em direito permitidas.

Justas e contratadas firmam as partes este instrumento em 02 (duas) vias de igual teor, com as testemunhas presentes no ato, a fim de que se produzam efeitos legais.

Planalto-Pr., 11 de junho de 2013

MARLON FERNANDO KUHN

EDEMIR PERICO

S e R Distribuidora Ltda.

Sócio Gerente

CONTRATADA

TESTEMUNHAS: .....

Oldecir Campos
RG 6.045.397-7
CPF 990.135.769-15

.....

Marisa Kruger
CRC-PR 030251/O-7
RG 12.490.306-8/PR
CPF 310.210.890-68

Ολγαση Ομπλιου
Μαρίνα Κανέλη

CONTRATO ADMINISTRATIVO Nº 123/2013
TOMADA DE PREÇOS Nº 004/2013

Contrato administrativo que entre si fazem o Município de Planalto/Fundo Municipal de Saúde de Planalto e a empresa Medicamentos de AZ Ltda., na forma abaixo.

CONTRATANTE: MUNICIPIO DE PLANALTO, pessoa jurídica de direito Público Interno, com sede à Praça São Francisco de Assis, nº 1583, inscrito no CNPJ nº 76.460.526/0001-16, neste ato devidamente representado pelo Prefeito Municipal, senhor **MARLON FERNANDO KUHN**, em pleno exercício de seu mandato e funções, brasileiro, casado, residente e domiciliado neste Município de Planalto, Estado do Paraná, portador da Cédula de Identidade RG nº 3.031.944-3 e do CPF/MF sob nº 643.844.469-34 e **FUNDO MUNICIPAL DE SAÚDE DE PLANALTO**, com sede à Praça São Francisco de Assis, nº 1583, inscrito no CNPJ nº 09.272.764/0001-00, neste ato devidamente representado por seu Gestor, senhor **EDEMIR PÉRICO**, em pleno exercício de seu mandato e funções, brasileiro, casado, residente e domiciliado neste Município de Planalto, Estado do Paraná, portadora da Cédula de Identidade RG nº 5.491.746-5 SSP/PR e do CPF/MF sob nº 870.119.729-00.

CONTRATADA: MEDICAMENTOS DE AZ LTDA., inscrita no CNPJ sob nº 09.676.256/0001-98, com sede na Rua Octaviano Teixeira dos Santos, nº 1132, Centro, Município de Francisco Beltrão, Estado do Paraná, neste ato representada por sua Administradora, Sra. **KERELLYN FOLLADOR**, brasileira, solteira, empresária, portador do RG nº 9.442.366-0 SSP/PR e do CPF nº 085.472.379-09, residente e domiciliada na Rua Ocataviano Teixeira Santos, nº 1132, 1º andar apartamento 101, Centro, Município de Francisco Beltrão, Estado do Paraná.

CLÁUSULA PRIMEIRA
DO OBJETO DO CONTRATO

O presente Contrato tem por objeto a aquisição de medicamentos e materiais de consumo, destinado exclusivamente ao atendimento de ações executadas pelo Centro Municipal de Saúde, deste Município de Planalto, tudo conforme a seguir:

LOTE: 1 - MEDICAMENTOS						
Item	**Nome do produto**	**Quant.**	**Unid.**	**Marca**	**Preço Unit.**	**Preço total**
1	Ácido Fólico 5mg	4.000	COMP	HIPOLABOR	0,0196	78,40
2	Agua destilada amp 10ml	1.000	FR	SAMTEC	0,091	91,00
3	Albendazol 400 mg.	300	COMP	PRATI	0,2492	74,76
4	Albendazol susp. 400 mg. frasco 10 mL	300	FR	PRATI	0,98	294,00
5	Amoxicilina 250 mg/ ml suspensão Oral 150 mg	400	FR	PRATI	2,366	946,40

MEDICAMENTOS A
Sócio Gerente

6	Bloqueador Solar 100 ml ou mais FPS 30	200	FR	MOPH	6,30	1.260,00
7	Captopril 25 mg	60.000	COMP	MARIOL	0,0185	1.110,00
8	Ciclobenzaprina 10 mg	40.000	COMP	NOVA QUIMICA	0,209	8.360,00
9	Cloridrato de ciprofloxacino 500 mg.	4.000	COMP	BRASTERAPICA	0,14	560,00
10	Cloridrato de metoclopramida gotas 4 mg/ml, 10ml	500	FR	NATIVITA	0,392	196,00
11	Cloridrato de propranolol 40 mg	30.000	COMP	SANVAL	0,015	450,00
12	Diclofenaco potássico 50 mg	25.000	COMP	CIMED	0,021	525,00
13	Dimenidrinato + cloridrato de piridoxina 50/50 mg/ml, 1 ml	300	AMP	UNIÃO QUIMICA	1,19	357,00
14	Dipirona sódica gotas 500mg/ml frasco com 10 ml	1.500	FR	FARMACE	0,504	756,00
15	Espironolactona 25 mg - comprimido	3.000	COMP	E.M.S	0,1064	319,20
16	Finasterida 5mg - comprimido	3.000	COMP	ZYDUS	0,224	672,00
17	Fitomenadiona solução injetável 10 mg/ml intravenoso, 1 ml	60	AMP	HIPOLABOR	0,70	42,00
18	Furosemida 40 mg cp	15.000	COMP	HIPOLABOR	0,0238	357,00
19	Glibenclamida 5 mg	20.000	COMP	MEDQUIMICA	0,0168	336,00
20	Hidroclorotiazida 25 mg	30.000	COMP	CIMED	0,0168	504,00
21	Hioscina simples inj. 20 mg ampola 1 mL	200	AMP	HIPOLABOR	0,616	123,20
22	Ibuprofeno 600 mg cp	8.000	COMP	PRATI	0,0728	582,40
23	Loratadina 10mg	5.000	COMP	GEOLAB	0,0532	266,00
24	Mesilato de Doxazosina 2mg	15.000	COMP	E.M.S	0,095	1.425,00
25	Metformina 850 mg	20.000	COMP	TEUTO	0,0476	952,00
26	Pantoprazol Sódico 40 mg	20.000	COMP	E.M.S	0,252	5.040,00
27	Permanganato de potássio 100 mg	5.000	COMP	FARMAX	0,0448	224,00
28	Polivitamínico solução oral 100 ml	1.000	FR	QUIMIFAR	1,39	1.390,00
29	Prednisona 5 mg genérico	2.000	COMP	PRATI	0,0518	103,60
30	Prometazina 25mg - comprimido	6.000	COMP	SANVAL	0,0462	277,20
31	Sulfato de salbutamol xarope 0,4mg/ml, 100ml	1.000	FR	PRATI	0,84	840,00
	Sulfato Ferroso 40mg - comprimido	6.000	COMP	PRATI	0,032	192,00
TOTAL						**28.704,16**

LOTE: 2 – MATERIAL DE CONSUMO						
Item	**Nome do produto**	**Quant.**	**Unid.**	**Marca**	**Preço Unit.**	**Preço total**

MEDICAMENTOS AZ
Sócio Gerente

1	Água oxigenada 10 vol. 1000 mL	30	FR	FARMAX	1,9584	58,75
2	Atadura de Crepe 10 cm 13 fios	3.000	UN	PEROLA	0,288	864,00
3	Fralda descartável pediátrica P	1.000	UN	TECNICARE	0,3312	331,20
4	Fralda infantil tamanho P c/14 desc.	1.000	UN	TECNICARE	0,3312	331,20
5	Lençol descartável 70 cm x 50 m rolo	10	RL	ORTOFEM	4,824	48,24
6	Preservativo não lubrificado	06	CX	MADEITEX	33,1776	199,07
7	Seringa de 1 mL (insulina) com agulha 13x4,5	1.000	UN	MEDICOR	0,1152	115,20
8	Sonda folley siliconada 2v 30cc nº 12	20	UN	LAMEDID	0,8108	16,22
9	Sonda folley siliconada 2v 30cc nº 14	20	UN	LAMEDID	0,792	15,84
10	Sonda folley siliconada 2v 30cc nº 18	20	UN	LAMEDID	0,8108	16,22
11	Sonda folley siliconada 2v 30cc nº20	20	UN	LAMEDID	0,8108	16,22
12	Tesoura íris inox reta/reta 12 cm	12	UN	ABC	7,704	92,45
TOTAL						**2.104,61**
TOTAL GERAL						**30.808,77**

Parágrafo Único – Integram e completam o presente termo Contratual, para todos os fins de direito, obrigando as partes em todos os seus termos, as condições expressas no edital TOMADA DE PREÇOS Nº 004/2013, juntamente com seus anexos e a proposta da CONTRATADA.

CLÁUSULA SEGUNDA
DO VALOR

Pelo fornecimento dos objetos ora contratado, a CONTRATANTE pagará à CONTRATADA o valor total de R$ 30.808,77 **(trinta mil, oitocentos e oito reais e setenta e sete centavos).**
, daqui a diante denominado VALOR CONTRATUAL.

CLÁUSULA TERCEIRA
DOS PRAZOS E CONDIÇÕES DE ENTREGA

Parágrafo Primeiro - A entrega correspondente aos objetos acima mencionados será efetuada em parcelas, ou seja, conforme a necessidade de consumo da Secretaria de Saúde, deste Município de Planalto.

Parágrafo Segundo - Os Objetos deverão ser entregue na Secretaria Municipal de Saúde, à Rua Vereador Júlio Skrzypczak, nº 742, Bairro Nossa Senhora de Lourdes, Planalto-Pr., no prazo de até 05 (cinco) dias úteis contados após o recebimento da Solicitação de Entrega.

Parágrafo Terceiro - Os objetos entregue pela CONTRATADA, deverão possuir o prazo de validade de no mínimo 2/3 (dois terços), da data constante na embalagem do(s) produto(s).

Parágrafo Quarto - O prazo correspondente para a entrega final dos

MEDICAMENTOS AZ
Sócio Gerente

objetos será 31/07/2014.

CLÁUSULA QUARTA
DA FORMA DE PAGAMENTO

Parágrafo Primeiro - Os pagamentos serão efetuados em até 15 (quinze) dias, após a entrega dos objetos, juntamente com a(s) respectiva(s) Nota(s) Fiscal(is).

Parágrafo Segundo - Os pagamentos decorrentes da aquisição dos objetos correrão por conta dos Recursos do Município de Planalto/Fundo Municipal de Saúde de Planalto, através das seguintes dotações orçamentárias:

Conta da despesa	Funcional programática	Destinação de recurso
1580	09.126.10.301.1001-2060	0.1.00.0000000
1580	09.126.10.301.10012-060	0.1.00.0000303

CLÁUSULA QUINTA
DOS DIREITOS E RESPONSABILIDADES DAS PARTES

Parágrafo Primeiro – Constituem direitos da CONTRATANTE receber os objetos deste Contrato nas condições avençadas e da CONTRATADA perceber o valor ajustado na forma e prazo convencionados.

Parágrafo Segundo – Constituem obrigações da CONTRATANTE:

a) Efetuar o pagamento ajustado;
b) Dar à CONTRATADA as condições necessárias à regular execução do Contrato.

Parágrafo Terceiro – Constituem obrigações da CONTRATADA:

a) Prestar o fornecimento na forma ajustada;
b) A CONTRATADA é obrigada a substituir as suas expensas, no total ou em parte, dos objetos do contrato em que se verificarem vícios, defeitos ou incorreções;
c) Atender aos encargos trabalhistas, previdenciários, fiscais e comerciais decorrentes;
d) Manter durante toda a execução do Contrato, em compatibilidade com as obrigações por ela assumidas, todas as condições de habilitação e qualificação exigidas na licitação;
e) Apresentar sempre que solicitado, durante a execução do Contrato, documentos que comprovem estar cumprindo a legislação em vigor quanto às obrigações assumidas na licitação, em especial, encargos sociais, trabalhistas, previdenciários, tributários, fiscais e comerciais.

CLÁUSULA SEXTA
DA CESSÃO DO CONTRATO

A CONTRATADA não poderá ceder o presente Contrato a nenhuma pessoa física ou jurídica, sem autorização prévia, por escrito, da CONTRATANTE e anuência expressa da Contratante.

CLÁUSULA SÉTIMA
DAS SANÇÕES ADMINISTRATIVAS PARA O CASO DE INADIMPLEMENTO CONTRATUAL

Parágrafo Primeiro – À CONTRATADA serão aplicadas multas pela CONTRATANTE a serem apuradas na forma a saber: pela inexecução total ou

MEDICAMENTOS AZ
Sócio Gerente

parcial do contrato ou instrumento equivalente e pelo descumprimento das normas e legislação pertinentes à execução do objeto contratual que acarrete a rescisão do contrato, o Município de Planalto, poderá, ainda, garantida a prévia defesa, aplicar à empresa contratada as sanções previstas no art. 87 da Lei nº 8.666/93, sendo que em caso de multa esta corresponderá a 10% (dez por cento) sobre o valor do contrato.

Parágrafo Segundo – Pelo retardamento da execução do contrato, quando não mantiver a proposta, falhar ou fraudar no fornecimento do objeto, comportar-se de modo inidôneo, fizer declaração falsa ou cometer fraude fiscal, garantindo o direito prévio da citação e da ampla defesa, ficará impedido de licitar e contratar com a administração, pelo prazo de até 02 (dois) anos, enquanto perdurarem os motivos determinantes da punição ou até que seja promovida a reabilitação perante o Município de Planalto.

CLÁUSULA OITAVA
DA RESCISÃO

Parágrafo Primeiro - O presente Contrato poderá ser rescindido caso ocorram quaisquer dos fatos elencados no art. 78 e seguintes da Lei nº 8.666/93.

Parágrafo Segundo – A CONTRATADA reconhece os direitos da CONTRATANTE, em caso de rescisão administrativa prevista no art. 77 da Lei nº 8.666/93.

CLÁUSULA NONA
DA VIGÊNCIA

O prazo de vigência do presente contrato será até 31/07/2014, podendo ser prorrogado na forma da Lei.

CLÁUSULA DÉCIMA
DOS CASOS OMISSOS

Os casos omissos serão dirimidos de comum acordo entre as partes, com base na legislação em vigor.

CLÁUSULA DÉCIMA PRIMEIRA
DO FORO

As partes contratantes ficam obrigadas a responder pelo cumprimento deste termo, perante o Foro da Comarca de Capanema-Pr. Não obstante qualquer mudança de domicilio da CONTRATADA que, em razão disso, é obrigada a manter um representante com plenos poderes para receber notificação, citação inicial e outras medidas em direito permitidas.

Justas e contratadas firmam as partes este instrumento em 02 (duas) vias de igual teor, com as testemunhas presentes no ato, a fim de que se produzam efeitos legais.

Planalto-Pr., 11 de junho de 2013

MARLON FERNANDO KUHN

EDEMIR PERICO

MEDICAMENTOS AZ
Sócio Gerente

09.676.256/0001-98
MEDICAMENTOS DE AZ LTDA.
Rua Octaviano T. dos Santos, 1132
Centro - CEP 85601-650
Francisco Beltrão - Paraná

MEDICAMENTOS AZ
Sócio Gerente

CONTRATADA

TESTEMUNHAS: .....

Oldecir Campos
RG 6.045.397-7
CPF 990.135.769-15

.....

Marisa Kruger
CRC-PR 030251/O-7
RG 12.490.306-8/PR
CPF 310.216.890-68

Ольга Самбос
Виталий Калинов

CONTRATO ADMINISTRATIVO Nº 117/2013
TOMADA DE PREÇOS Nº 004/2013

Contrato administrativo que entre si fazem o Município de Planalto/Fundo Municipal de Saúde de Planalto e a empresa Amarildo Baseggio & Cia. Ltda, na forma abaixo.

CONTRATANTE: MUNICIPIO DE PLANALTO, pessoa jurídica de direito Público Interno, com sede à Praça São Francisco de Assis, nº 1583, inscrito no CNPJ nº 76.460.526/0001-16, neste ato devidamente representado pelo Prefeito Municipal, senhor **MARLON FERNANDO KUHN**, em pleno exercício de seu mandato e funções, brasileiro, casado, residente e domiciliado neste Município de Planalto, Estado do Paraná, portador da Cédula de Identidade RG nº 3.031.944-3 e do CPF/MF sob nº 643.844.469-34 e **FUNDO MUNICIPAL DE SAÚDE DE PLANALTO**, com sede à Praça São Francisco de Assis, nº 1583, inscrito no CNPJ nº 09.272.764/0001-00, neste ato devidamente representado por seu Gestor, senhor **EDEMIR PÉRICO**, em pleno exercício de seu mandato e funções, brasileiro, casado, residente e domiciliado neste Município de Planalto, Estado do Paraná, portadora da Cédula de Identidade RG nº 5.491.746-5 SSP/PR e do CPF/MF sob nº 870.119.729-00.

CONTRATADA: AMARILDO BASEGGIO & CIA. LTDA., devidamente inscrita no CNPJ sob n.º 82.291.311/0001-11, com sede à Rua Santo Antonio, nº 151, Bairro Cristo Rei, Município de Francisco Beltrão, Estado do Paraná, neste ato representada pelo Administrador Sr. **AMARILDO BASEGGIO**, brasileiro, casado, empresário, portador do RG n.º 3.473.159 SSP/PR, e do CPF sob n.º 453.313.169-72, residente e domiciliado na Rua Santo Antonio, nº 151, Bairro Cristo Rei, Município de Francisco Beltrão, Estado do Paraná.

CLÁUSULA PRIMEIRA
DO OBJETO DO CONTRATO

O presente Contrato tem por objeto a aquisição de medicamentos e materiais de consumo, destinado exclusivamente ao atendimento de ações executadas pelo Centro Municipal de Saúde, deste Município de Planalto, tudo conforme a seguir:

LOTE: 1 – MEDICAMENTOS						
Item	**Nome do produto**	**Quant.**	**Unid.**	**Marca**	**Preço Unit.**	**Preço total**
1	soro fisiológico 250 ml, sistema fechado	600	FR	FRESENIUS	1,43	858,00
2	Soro glicosado 5% 250ml, sistema fechado	300	FR	FRESENIUS	1,45	435,00
3	Soro glicosado 5% 500 mL, sistema fechado	800	FR	FRESENIUS	1,82	1.456,00
TOTAL						**2.749,00**

LOTE: 2 – MATERIAL DE CONSUMO						
Item	**Nome do produto**	**Quant.**	**Unid.**	**Marca**	**Preço Unit.**	**Preço total**
01	Abaixador de língua de madeira pcte c/100 unidades	50	PCTE	ESTILO	2,18	109,00
02	Agulha 25 x 7 cx com 100 un	20	CX	EMBRAMAC	3,36	67,20
03	Agulha 25 x 8 cx com 100 un	20	CX	EMBRAMAC	3,36	67,20
04	Álcool etílico 70% 1 litro	200	FR	MEGA QUIMICA	2,96	592,00
05	Algodão hidrófilo rolo c/ 500 g	40	UN	SOFT COTTON	7,48	299,20
06	Almotolia transparente 250ml, bico reto	20	UN	J PROLAB	1,29	25,80
07	Almotolia transparente 500ml, bico reto	20	UN	J PROLAB	1,42	28,40
08	Aparelho de pressão adulto cinza naylon velcro forte e resistente durashock DS44 com selo INMETRO	06	UN	WELCH ALLEN	428,00	2.568,00
09	Bolsa coletora de urina sistema fechado 2 litros	50	UN	STARMED	2,08	104,00
10	Bota de unna flexível pronto uso 10,1 m de comp. 7,6cm de larg.	60	ROLOS	CASEX	28,50	1.710,00
11	Braçadeira c/ manga. fecho metal adulto 2L	05	UN	SOLIDOR	18,50	92,50
12	Cateter intravenoso periférico teflon 20 g	60	UN	SOLIDOR	0,48	28,80
13	Cateter intravenoso periférico teflon 22 g	60	UN	SOLIDOR	0,48	28,80
14	Cateter intravenoso periférico teflon 24 g	60	UN	SOLIDOR	0,52	31,20
15	Colar Cervical rígido para resgate em PVC tam G	10	UN	POLAR FIX	17,20	172,00
16	Colar Cervical rígido para resgate em PVC tam M	10	UN	POLAR FIX	17,20	172,00
17	Colar Cervical rígido para resgate PVC tam P	10	UN	POLAR FIX	17,20	172,00
18	Compressa de gaze 7,5x7,5 13 fios c/500 unidades	300	PCTE	MEDPLUSS	7,98	2.394,00
19	Equipo macrogotas para alimentação enteral, dispositivo para infusão, controle de fluxo e dosagem de soluções enterais conecta o recipiente de soluções (frasco ou bolsa) a sonda de	200	UN	BIOSANI	0,86	172,00

	alimentação enteral e viabiliza o controle de fluxo de soluções . características gerais: composição básica lanceta perfurocortante para conexão ao recipiente de solução câmara flexível para visualização gotejamento extensão em PVC azul que evita conexão acidental com acesso venoso, controlador de fluxo tipo pinça rolete, conexão Luer ou conector escalonado específico para administração de soluções enterais					
20	Equipo macrogotas rol. Flash-Ball	1.000	UN	RMDESC	0,52	520,00
21	Esparadrapo impermeável 10 cm/4,5 cm com capa	50	ROLOS	MISSNER	4,75	237,50
22	Espéculo vaginal descartável lubrificado estéril grau cirúrgico P	250	UN	GYNUS	0,79	197,50
23	Espéculo vaginal lubrificado estéril grau cirúrgico M	700	UN	GYNUS	0,72	504,00
24	extensor intermediário estéril de 2 ou 4 vias p/ administração de medicação parenteral compatível.	150	UN	SOLIDOR	0,54	81,00
25	Estetoscópio adulto duo Sonic Bd	10	UN		8,90	89,00
26	extensão 1,2 m com máscara para umidificador adulto	20	UN	DARU	5,25	105,00
27	Filme Raio X = 30 X 40 verde c/100	12	CX	IBF	2,10	25,20
28	Fio catgut cromado 2-0 30 mm agulhado caixa c/ 24	02	CX	TECHNOFIO	59,80	119,60
29	Fio catgut simples 2-0 30 mm agulhado caixa c/ 24	02	CX	TECHNOFIO	59,80	119,60
30	Fio catgut simples 4-0 30 mm agulhado caixa c/ 24	02	CX	TECHNOFIO	59,80	119,60
31	Fio mononylon 2-0 agulhado caixa c/24	06	CX	PROCARE	14,80	88,80
32	Fio mononylon 3-0 agulhado caixa c/ 24	06	CX	PROCARE	14,80	88,80
33	Fio mononylon 4-0 agulhado c/20	06	CX	PROCARE	14,80	88,80
34	Fixador 40 lts Processadora RAIO X 8T1460	12	GL	IBF	108,00	1.296,00
35	Fralda descartável geriátrica G	1.000	UN	MARDAN	0,78	780,00
36	Fralda descartável geriátrica M	1.000	UN	MARDAN	0,78	780,00
37	Fralda descartável geriátrica P	1.000	UN	MARDEN	0,78	780,00
38	frasco para dieta interal,	250	UN	BIOSANI	0,78	195,00

	transparente, 500ml, graduados dos dois lados material atóxico					
39	Lâmina de bisturi nº 21 estéril inox embalagem com 100 unid	04	CX	SOLIDOR	14,80	59,20
40	Lâmina de bisturi nº 23 estéril inox embalagem com 100unid	04	CX	SOLIDOR	14,80	59,20
41	Luvas de procedimento látex não estéril tamanho G com 100 unidades	40	CX	EMBRAMAC	11,88	475,20
42	Luvas de procedimento látex não estéril tamanho M com 100 unidades	80	CX	EMBRAMAC	11,88	950,40
43	Luvas de procedimento látex não estéril tamanho P com 100 unidades	80	CX	EMBRAMAC	11,88	950,40
44	Luvas de procedimento látex não estéril tamanho PP com 100 unidades	100	CX	EMBRAMAC	11,88	1.188,00
45	Manômetro aneróide p/aparelho de pressão	06	UN	SOLIDOR	45,00	270,00
46	Microlanceta estéril cx c/ 100 unidades estéril	20	CX	PREMIUN	3,98	79,60
47	Papel grau cirúrgico 12 cm/100 metros	06	RL	ESTERILCARE	33,74	202,44
48	Papel grau cirúrgico 10 cm 100m	08	ROLOS	ESTERILCARE	28,58	228,64
49	Papel grau cirúrgico 15 cm 100m	06	ROLOS	ESTERILCARE	42,29	253,74
50	Povedine tópico 1 litro	60	FR	RIOQUIMICA	13,90	834,00
51	Scalp ASEPTO 21 G	500	UN	SOLIDOR	0,12	60,00
52	Scalp ASEPTO 25 G	350	UN	SOLIDOR	0,12	42,00
53	Seringa desc. de 10 mL c/ ag. 25x7	800	UN	EMBRAMAC	0,24	192,00
54	Seringa desc. de 3 mL c/ ag 25x7	1.600	UN	EMBRAMAC	0,15	240,00
55	Seringa desc. de 5 mL c/ ag. 25x7	2.000	UN	EMBRAMAC	0,16	320,00
56	Seringa descartável de 20 mL com agulha. 25x7	800	UN	EMBRAMAC	0,32	256,00
57	Sonda folley siliconada 2v 30cc nº16	20	UN	SOLIDOR	1,49	29,80
58	Sonda uretral ou de alívio estéril nº10	1.500	UN	BIOSANI	0,34	510,00
58	Sonda uretral ou de alívio estéril nº12	1.500	UN	BIOSANI	0,36	540,00
59	Sonda uretral ou de alívio estéril nº14	1.500	UN	BIOSANI	0,39	585,00

60	Sonda uretral ou de alívio estéril nº16	1.500	UN	BIOSANI	0,42	630,00
61	Sonda uretral ou de alívio estéril nº8	1.500	UN	BIOSANI	0,33	495,00
62	tala para imobilização em resgate, confeccionada em papelão tipo polionda medindo 20/45cm e 2 a 3 mm de espessura c/ 50	10	FRD	FIBRA	49,50	495,00
TOTAL						**24.995,12**
TOTAL GERAL						**27.744,12**

Parágrafo Único – Integram e completam o presente termo Contratual, para todos os fins de direito, obrigando as partes em todos os seus termos, as condições expressas no edital TOMADA DE PREÇOS Nº 004/2013, juntamente com seus anexos e a proposta da CONTRATADA.

CLÁUSULA SEGUNDA
DO VALOR

Pelo fornecimento dos objetos ora contratado, a CONTRATANTE pagará à CONTRATADA o valor total de 27.744,12 **(vinte e sete mil e setecentos e quarenta e quatro reais e doze centavos)**, daqui a diante denominado VALOR CONTRATUAL.

CLÁUSULA TERCEIRA
DOS PRAZOS E CONDIÇÕES DE ENTREGA

Parágrafo Primeiro - A entrega correspondente aos objetos acima mencionados será efetuada em parcelas, ou seja, conforme a necessidade de consumo da Secretaria de Saúde, deste Município de Planalto.

Parágrafo Segundo - Os Objetos deverão ser entregue na Secretaria Municipal de Saúde, à Rua Vereador Júlio Skrzypczak, nº 742, Bairro Nossa Senhora de Lourdes, Planalto-Pr., no prazo de até 05 (cinco) dias úteis contados após o recebimento da Solicitação de Entrega.

Parágrafo Terceiro - Os objetos entregue pela CONTRATADA, deverão possuir o prazo de validade de no mínimo 2/3 (dois terços), da data constante na embalagem do(s) produto(s).

Parágrafo Quarto - O prazo correspondente para a entrega final dos objetos será 31/07/2014.

CLÁUSULA QUARTA
DA FORMA DE PAGAMENTO

Parágrafo Primeiro - Os pagamentos serão efetuados em até 15 (quinze) dias, após a entrega dos objetos, juntamente com a(s) respectiva(s) Nota(s) Fiscal(is).

Parágrafo Segundo - Os pagamentos decorrentes da aquisição dos objetos correrão por conta dos Recursos do Município de Planalto/Fundo Municipal de Saúde de Planalto, através das seguintes dotações orçamentárias:

Conta da despesa	Funcional programática	Destinação de recurso
1580	09.126.10.301.1001-2060	0.1.00.0000000
1580	09.126.10.301.10012-060	0.1.00.0000303

CLÁUSULA QUINTA
DOS DIREITOS E RESPONSABILIDADES DAS PARTES

Parágrafo Primeiro – Constituem direitos da CONTRATANTE receber os objetos deste Contrato nas condições avençadas e da CONTRATADA perceber o valor ajustado na forma e prazo convencionados.

Parágrafo Segundo – Constituem obrigações da CONTRATANTE:

a) Efetuar o pagamento ajustado;
b) Dar à CONTRATADA as condições necessárias à regular execução do Contrato.

Parágrafo Terceiro – Constituem obrigações da CONTRATADA:

a) Prestar o fornecimento na forma ajustada;
b) A CONTRATADA é obrigada a substituir as suas expensas, no total ou em parte, dos objetos do contrato em que se verificarem vícios, defeitos ou incorreções;
c) Atender aos encargos trabalhistas, previdenciários, fiscais e comerciais decorrentes;
d) Manter durante toda a execução do Contrato, em compatibilidade com as obrigações por ela assumidas, todas as condições de habilitação e qualificação exigidas na licitação;
e) Apresentar sempre que solicitado, durante a execução do Contrato, documentos que comprovem estar cumprindo a legislação em vigor quanto às obrigações assumidas na licitação, em especial, encargos sociais, trabalhistas, previdenciários, tributários, fiscais e comerciais.

CLÁUSULA SEXTA
DA CESSÃO DO CONTRATO

A CONTRATADA não poderá ceder o presente Contrato a nenhuma pessoa física ou jurídica, sem autorização prévia, por escrito, da CONTRATANTE e anuência expressa da Contratante.

CLÁUSULA SÉTIMA
DAS SANÇÕES ADMINISTRATIVAS PARA O CASO DE INADIMPLEMENTO CONTRATUAL

Parágrafo Primeiro – À CONTRATADA serão aplicadas multas pela CONTRATANTE a serem apuradas na forma a saber: pela inexecução total ou parcial do contrato ou instrumento equivalente e pelo descumprimento das normas e legislação pertinentes à execução do objeto contratual que acarrete a rescisão do contrato, o Município de Planalto, poderá, ainda, garantida a prévia defesa, aplicar à empresa contratada as sanções previstas no art. 87 da Lei nº 8.666/93, sendo que em caso de multa esta corresponderá a 10% (dez por cento) sobre o valor do contrato.

Parágrafo Segundo – Pelo retardamento da execução do contrato, quando não mantiver a proposta, falhar ou fraudar no fornecimento do objeto, comportar-se de modo inidôneo, fizer declaração falsa ou cometer fraude fiscal, garantindo o direito prévio da citação e da ampla defesa, ficará impedido de licitar e contratar com a administração, pelo prazo de até 02 (dois) anos, enquanto

perdurarem os motivos determinantes da punição ou até que seja promovida a reabilitação perante o Município de Planalto.

CLÁUSULA OITAVA
DA RESCISÃO

Parágrafo Primeiro - O presente Contrato poderá ser rescindido caso ocorram quaisquer dos fatos elencados no art. 78 e seguintes da Lei nº 8.666/93.

Parágrafo Segundo – A CONTRATADA reconhece os direitos da CONTRATANTE, em caso de rescisão administrativa prevista no art. 77 da Lei nº 8.666/93.

CLÁUSULA NONA
DA VIGÊNCIA

O prazo de vigência do presente contrato será até 31/07/2014, podendo ser prorrogado na forma da Lei.

CLÁUSULA DÉCIMA
DOS CASOS OMISSOS

Os casos omissos serão dirimidos de comum acordo entre as partes, com base na legislação em vigor.

CLÁUSULA DÉCIMA PRIMEIRA
DO FORO

As partes contratantes ficam obrigadas a responder pelo cumprimento deste termo, perante o Foro da Comarca de Capanema-Pr. Não obstante qualquer mudança de domicilio da CONTRATADA que, em razão disso, é obrigada a manter um representante com plenos poderes para receber notificação, citação inicial e outras medidas em direito permitidas.

Justas e contratadas firmam as partes este instrumento em 02 (duas) vias de igual teor, com as testemunhas presentes no ato, a fim de que se produzam efeitos legais.

Planalto-Pr., 11 de junho de 2013

MARLON FERNANDO KUHN

EDEMIR PERICO

CONTRATADA

TESTEMUNHAS: .....

Oldecir Campos
RG 6.045.397-7
CPF 990.135.769-15

.....

Marisa Kruger
CRC-PR 030261/O-7
RG 12.498.306-8/PR
CPF 310.215.890-68

CONTRATO ADMINISTRATIVO Nº 121/2013
TOMADA DE PREÇOS Nº 004/2013

Contrato administrativo que entre si fazem o Município de Planalto/Fundo Municipal de Saúde de Planalto e a empresa Fernamed Ltda., na forma abaixo.

CONTRATANTE: MUNICIPIO DE PLANALTO, pessoa jurídica de direito Público Interno, com sede à Praça São Francisco de Assis, nº 1583, inscrito no CNPJ nº 76.460.526/0001-16, neste ato devidamente representado pelo Prefeito Municipal, senhor **MARLON FERNANDO KUHN**, em pleno exercício de seu mandato e funções, brasileiro, casado, residente e domiciliado neste Município de Planalto, Estado do Paraná, portador da Cédula de Identidade RG nº 3.031.944-3 e do CPF/MF sob nº 643.844.469-34 e **FUNDO MUNICIPAL DE SAÚDE DE PLANALTO**, com sede à Praça São Francisco de Assis, nº 1583, inscrito no CNPJ nº 09.272.764/0001-00, neste ato devidamente representado por seu Gestor, senhor **EDEMIR PÉRICO**, em pleno exercício de seu mandato e funções, brasileiro, casado, residente e domiciliado neste Município de Planalto, Estado do Paraná, portadora da Cédula de Identidade RG nº 5.491.746-5 SSP/PR e do CPF/MF sob nº 870.119.729-00.

CONTRATADA: FERNAMED LTDA., inscrita no CNPJ sob nº 04.759.433/0001-86, com sede na Rua Cassiano Jorge Fernandes, nº 2058, Vila Tolentino, Município de Cascavel, Estado do Paraná, neste ato representada por seu Administrador, Sr. **GERSON MARTINS TEIXEIRA**, brasileiro, divorciado, empresário, portador do RG nº 4.170.099-8 SSP/PR e do CPF nº 575.171.509-87, residente e domiciliado na Rua Presidente Bernardes, nº 1201, Centro, Município de Cascavel, Estado do Paraná. Umuarama, Estado do Paraná.

CLÁUSULA PRIMEIRA
DO OBJETO DO CONTRATO

O presente Contrato tem por objeto a aquisição de medicamentos e materiais de consumo, destinado exclusivamente ao atendimento de ações executadas pelo Centro Municipal de Saúde, deste Município de Planalto, tudo conforme a seguir:

LOTE: 1 – MEDICAMENTOS						
Item	Nome do produto	Quant.	Unid.	Marca	Preço Unit.	Preço total
1	AAS 100 mg	20.000	COMP	IMEC	0,01	200,00
2	AAS 500 mg	5.000	COMP	BALM LABOR	0,031	155,00
3	Aciclovir 200mg	1.500	COMP	PRATI DONADUZZI	0,074	111,00
4	Ambroxol xarope adulto 30 mg, 100 ml	1.000	FR	HIPOLABOR	0,90	900,00

5	Ambroxol xarope pediátrico 100 mL	1.000	FR	HIPOLABOR	0,90	900,00
6	Aminofilina injetável 24 mg 10 mL IM/EV	150	AMP	FARMACE	0,572	85,80
7	Benzilpenicilina procaína 300.000 UI + Benzilpenicilina potássica 100.000 UI	300	UN	ARISTON	0,637	191,10
8	Biperideno 2 mg	5.000	COMP	CRISTALIA	0,091	455,00
9	Bromoprida gotas 4 mg/ml, frasco com 20 ml	1.000	FR	PRATI DONADUZZI	0,845	845,00
10	Carbamazepina suspensão 2% frasco 100 mL	200	FR	MEDLEY	3,77	754,00
11	Carbosisteina xarope adulto 100 ml	1.000	FR	NATULAB	1,43	1.430,00
12	Carvedilol 12,5 mg	1.500	COMP	TORRENT	0,10	150,00
13	Carvedilol 3,125 mg	3.000	COMP	TORRENT	0,08	240,00
14	Carvedilol 6,25 mg	3.000	COMP	TORRENT	0,09	270,00
15	Ceftriaxona dissódica 1g IM, ampola + diluente	1.000	UN	TEUTO	1,56	1.560,00
16	Cetoconazol 200 mg	4.000	COMP	PRATI DONADUZZI	0,081	324,00
17	Cloreto de potássio sol. injetável a 19,1%,10ml.	50	AMP	ISOFARMA	0,154	7,70
18	Cloridrato de ranitidina 150 mg	8.000	COMP	NATULAB	0,049	392,00
19	Cloridrato de tetracaina 1% + clor. de fenilefrina 0,1 % colirio 10ml	20	FR	ALLERGAN	7,24	144,80
20	Clorpromazina 100 mg	4.000	COMP	CRISTALIA	0,134	536,00
21	Clorpromazina 25 mg	2.000	COMP	CRISTALIA	0,18	360,00
22	Clorpromazina injetável 25 mg ampola 5 ml	100	AMP	UNIAO QUIMICA	0,884	88,40
23	Colagenase + Cloranfenicol cr 30 gr	50	TB	CRISTALIA	12,09	604,50
24	Deslanósido ampola 0,2mg/ml, 2ml	15	AMP	UNIAO QUIMICA	1,17	17,55
25	Dexametasona creme 0,1%, 10g	1.000	TB	MULTILAB	0,507	507,00
26	Diazepam 5mg	5.000	COMP	SANTISA	0,033	165,00
27	Diazepam injetável 5mg/ml 2 mL	50	AMP	TEUTO	0,415	20,75
28	Dipirona injetável 500 mg/ml, 2 ml	500	AMP	TEUTO	0,574	287,00
29	Enoxaparina Sódica 40mg/0,8ml	30	AMP	BLAUSIEGEL	9,36	280,80
30	Enoxaparina Sódica 80mg/0,8ml	30	AMP	ASPEN	19,66	589,80
31	Fenobarbital 40 mg/ml solução oral 20ml	50	FR	CRISTALIA	1,82	91,00

32	Fenobarbital injetável	30	AMP	UNIAO QUIMICA	1,10	33,00
33	Fluoxetina 20 mg/ml frasco com 20 ml	60	FR	MEDLEY	7,00	420,00
34	Furosemida injetável 40 mg ,2 ml	100	AMP	TEUTO	0,45	45,00
35	Gentamicina 80 mg	200	AMP	HIPOLABOR	0,26	52,00
36	Glicose hipertônica 50% 10 ml	300	AMP	ISOFARMA	0,15	45,00
37	Haloperidol decanoato 50mg/ml, ampola 1 ml	50	COMP	UNIAO QUIMICA	4,60	230,00
38	Haloperidol gotas, 2mg/ml, 20ml genérico	60	FR	UNIAO QUIMICA	2,86	171,60
39	Haloperidol injetável 5 mg/ml - 1ml	100	AMP	TEUTO	0,48	48,00
40	Halopiredol 1 mg	3.600	COMP	CRISTALIA	0,091	327,60
41	Hioscina composta 4/500 mg/ml ampola 5 ml	200	AMP	HIPOLABOR	0,715	143,00
42	Itraconazol 100mg	1.500	COMP	PRATI DONADUZZI	0,39	585,00
43	Manitol 20% solução injetável 250 ml sistema fechado	150	FR	FARMACE	3,75	562,50
44	Meloxicam cp 15 mg	15.000	COMP	PRATI DONADUZZI	0,057	855,00
45	Metildopa 500 mg	25.000	COMP	LABORIS	0,156	3.900,00
46	Nifedipina 20 mg Retard	30.000	COMP	LABORIS	0,055	1.650,00
47	Nitrofurazona creme 500g	60	PT	PRATI DONADUZZI	6,06	363,60
48	Norfloxacino 400 mg	4.500	COMP	MULTILAB	0,13	585,00
49	Nortriptilina 25 mg	6.000	COMP	RANBAXY	0,217	1.302,00
50	Oxcarbazepina 300 mg comprimido	5.000	COMP	RANBAXY	0,39	1.950,00
51	Paracetamol 200 mg /ml c/ 15 ml	1.500	FR	NATULAB	0,481	721,50
52	Piroxican 20 mg	8.000	COMP	PRATI DONADUZZI	0,07	560,00
53	Ranitidina injetável 25mg/ml 2ml	400	AMP	TEUTO	0,55	220,00
54	Risperidona 1 mg	7.000	COMP	TORRENT	0,069	483,00
55	Risperidona 2 mg	12.000	COMP	TORRENT	0,085	1.020,00
56	Risperidona sol oral 1mg/ml, frasco 30ml	60	FR	PRATI DONADUZZI	27,56	1.653,60
57	Sais de reidratação oral, pó para solução oral 27,9g	200	UN	NATULAB	0,364	72,80
58	Sertralina, cloridrato 50 mg	35.000	COMP	TORRENT	0,129	4.515,00
59	Succinato sódico de hidrocortisona 500mg injetável 500 mg	50	AMP	ARISTON	4,42	221,00

60	Venlafaxina (cloridrato de) 75 mg	2.000	COMP	RANBAXY	0,623	1.246,00
TOTAL						**36.644,40**
TOTAL GERAL						**36.644,40**

Parágrafo Único – Integram e completam o presente termo Contratual, para todos os fins de direito, obrigando as partes em todos os seus termos, as condições expressas no edital TOMADA DE PREÇOS Nº 004/2013, juntamente com seus anexos e a proposta da CONTRATADA.

CLÁUSULA SEGUNDA
DO VALOR

Pelo fornecimento dos objetos ora contratado, a CONTRATANTE pagará à CONTRATADA o valor total de R$ 36.644,40 **(trinta e seis mil, seiscentos e quarenta e quatro reais e quarenta centavos)**, daqui a diante denominado VALOR CONTRATUAL.

CLÁUSULA TERCEIRA
DOS PRAZOS E CONDIÇÕES DE ENTREGA

Parágrafo Primeiro - A entrega correspondente aos objetos acima mencionados será efetuada em parcelas, ou seja, conforme a necessidade de consumo da Secretaria de Saúde, deste Município de Planalto.

Parágrafo Segundo - Os Objetos deverão ser entregue na Secretaria Municipal de Saúde, à Rua Vereador Júlio Skrzypczak, nº 742, Bairro Nossa Senhora de Lourdes, Planalto-Pr., no prazo de até 05 (cinco) dias úteis contados após o recebimento da Solicitação de Entrega.

Parágrafo Terceiro - Os objetos entregue pela CONTRATADA, deverão possuir o prazo de validade de no mínimo 2/3 (dois terços), da data constante na embalagem do(s) produto(s).

Parágrafo Quarto - O prazo correspondente para a entrega final dos objetos será 31/07/2014.

CLÁUSULA QUARTA
DA FORMA DE PAGAMENTO

Parágrafo Primeiro - Os pagamentos serão efetuados em até 15 (quinze) dias, após a entrega dos objetos, juntamente com a(s) respectiva(s) Nota(s) Fiscal(is).

Parágrafo Segundo - Os pagamentos decorrentes da aquisição dos objetos correrão por conta dos Recursos do Município de Planalto/Fundo Municipal de Saúde de Planalto, através das seguintes dotações orçamentárias:

Conta da despesa	Funcional programática	Destinação de recurso
1580	09.126.10.301.1001-2060	0.1.00.0000000
1580	09.126.10.301.10012-060	0.1.00.0000303

CLÁUSULA QUINTA
DOS DIREITOS E RESPONSABILIDADES DAS PARTES

Parágrafo Primeiro – Constituem direitos da CONTRATANTE receber os objetos deste Contrato nas condições avençadas e da CONTRATADA perceber o valor ajustado na forma e prazo convencionados.

Parágrafo Segundo – Constituem obrigações da CONTRATANTE:

a) Efetuar o pagamento ajustado;
b) Dar à CONTRATADA as condições necessárias à regular execução do Contrato.

Parágrafo Terceiro – Constituem obrigações da CONTRATADA:

a) Prestar o fornecimento na forma ajustada;
b) A CONTRATADA é obrigada a substituir as suas expensas, no total ou em parte, dos objetos do contrato em que se verificarem vícios, defeitos ou incorreções;
c) Atender aos encargos trabalhistas, previdenciários, fiscais e comerciais decorrentes;
d) Manter durante toda a execução do Contrato, em compatibilidade com as obrigações por ela assumidas, todas as condições de habilitação e qualificação exigidas na licitação;
e) Apresentar sempre que solicitado, durante a execução do Contrato, documentos que comprovem estar cumprindo a legislação em vigor quanto às obrigações assumidas na licitação, em especial, encargos sociais, trabalhistas, previdenciários, tributários, fiscais e comerciais.

CLÁUSULA SEXTA
DA CESSÃO DO CONTRATO

A CONTRATADA não poderá ceder o presente Contrato a nenhuma pessoa física ou jurídica, sem autorização prévia, por escrito, da CONTRATANTE e anuência expressa da Contratante.

CLÁUSULA SÉTIMA
DAS SANÇÕES ADMINISTRATIVAS PARA O CASO DE INADIMPLEMENTO CONTRATUAL

Parágrafo Primeiro – À CONTRATADA serão aplicadas multas pela CONTRATANTE a serem apuradas na forma a saber: pela inexecução total ou parcial do contrato ou instrumento equivalente e pelo descumprimento das normas e legislação pertinentes à execução do objeto contratual que acarrete a rescisão do contrato, o Município de Planalto, poderá, ainda, garantida a prévia defesa, aplicar à empresa contratada as sanções previstas no art. 87 da Lei nº 8.666/93, sendo que em caso de multa esta corresponderá a 10% (dez por cento) sobre o valor do contrato.

Parágrafo Segundo – Pelo retardamento da execução do contrato, quando não mantiver a proposta, falhar ou fraudar no fornecimento do objeto, comportar-se de modo inidôneo, fizer declaração falsa ou cometer fraude fiscal, garantindo o direito prévio da citação e da ampla defesa, ficará impedido de licitar e contratar com a administração, pelo prazo de até 02 (dois) anos, enquanto perdurarem os motivos determinantes da punição ou até que seja promovida a reabilitação perante o Município de Planalto.

CLÁUSULA OITAVA
DA RESCISÃO

Parágrafo Primeiro - O presente Contrato poderá ser rescindido caso ocorram quaisquer dos fatos elencados no art. 78 e seguintes da Lei nº 8.666/93.

Parágrafo Segundo – A CONTRATADA reconhece os direitos da CONTRATANTE, em caso de rescisão administrativa prevista no art. 77 da Lei nº 8.666/93.

CLÁUSULA NONA
DA VIGÊNCIA

O prazo de vigência do presente contrato será até 31/07/2014, podendo ser prorrogado na forma da Lei.

CLÁUSULA DÉCIMA
DOS CASOS OMISSOS

Os casos omissos serão dirimidos de comum acordo entre as partes, com base na legislação em vigor.

CLÁUSULA DÉCIMA PRIMEIRA
DO FORO

As partes contratantes ficam obrigadas a responder pelo cumprimento deste termo, perante o Foro da Comarca de Capanema-Pr. Não obstante qualquer mudança de domicilio da CONTRATADA que, em razão disso, é obrigada a manter um representante com plenos poderes para receber notificação, citação inicial e outras medidas em direito permitidas.

Justas e contratadas firmam as partes este instrumento em 02 (duas) vias de igual teor, com as testemunhas presentes no ato, a fim de que se produzam efeitos legais.

Planalto-Pr., 11 de junho de 2013

MARLON FERNANDO KUHN

EDEMIR PERICO

CONTRATADA

TESTEMUNHAS: .....

Oldecir Campos
RG 6.045.397-7
CPF 990.135.769-15

.....

Marisa Kruger
CRC-PR 030251/O-7
RG 12.490.306-8/PR
CPF 310.216.890-68

CONTRATO ADMINISTRATIVO Nº 120/2013
TOMADA DE PREÇOS Nº 004/2013

Contrato administrativo que entre si fazem o Município de Planalto/Fundo Municipal de Saúde de Planalto e a empresa Dimaster Comércio de Produtos Hospitalares Ltda, na forma abaixo.

CONTRATANTE: MUNICIPIO DE PLANALTO, pessoa jurídica de direito Público Interno, com sede à Praça São Francisco de Assis, nº 1583, inscrito no CNPJ nº 76.460.526/0001-16, neste ato devidamente representado pelo Prefeito Municipal, senhor **MARLON FERNANDO KUHN**, em pleno exercício de seu mandato e funções, brasileiro, casado, residente e domiciliado neste Município de Planalto, Estado do Paraná, portador da Cédula de Identidade RG nº 3.031.944-3 e do CPF/MF sob nº 643.844.469-34 e **FUNDO MUNICIPAL DE SAÚDE DE PLANALTO**, com sede à Praça São Francisco de Assis, nº 1583, inscrito no CNPJ nº 09.272.764/0001-00, neste ato devidamente representado por seu Gestor, senhor **EDEMIR PÉRICO**, em pleno exercício de seu mandato e funções, brasileiro, casado, residente e domiciliado neste Município de Planalto, Estado do Paraná, portadora da Cédula de Identidade RG nº 5.491.746-5 SSP/PR e do CPF/MF sob nº 870.119.729-00.

CONTRATADA: DIMASTER COMÉRCIO DE PRODUTOS HOSPITALARES LTDA., inscrita no CNPJ sob nº 02.520.829/0001-40, com sede na Rua Vasco da Gama, 33, Centro, Município de Barão do Cotegipe, Estado do Rio Grande do Sul, neste ato representada por seu Administrador, Sr. **ODAIR JOSÉ BALESTRIN**, brasileiro, solteiro, empresário, portador do RG nº 12R-2.237.502 SSP/SC e do CPF nº 811.773.489-34, residente e domiciliado na Rua Vasco da Gama, 33, Centro, Cidade de Barão do Cotegipe, Estado do Rio Grande do Sul.

CLÁUSULA PRIMEIRA
DO OBJETO DO CONTRATO

O presente Contrato tem por objeto a aquisição de medicamentos e materiais de consumo, destinado exclusivamente ao atendimento de ações executadas pelo Centro Municipal de Saúde, deste Município de Planalto, tudo conforme a seguir:

LOTE: 1 – MEDICAMENTOS						
Item	**Nome do produto**	**Quant.**	**Unid.**	**Marca**	**Preço Unit.**	**Preço total**
1	Acido valproico 500mg	3.000	COMP	BIOLAB	0,69	2.070,00
2	Acido valpróico suspensão 250mg	100	FR	PRATI	2,25	225,00
3	Amitriptilina 25 mg comp.	25.000	COMP	TEUTO	0,087	2.175,00
4	Amoxicilina + clav. de potássio cp 500/125 mg	1.000	COMP	GLAXO	0,68	680,00
5	Carbamazepina 200 mg	10.000	COMP	SANVAL	0,09	900,00

6	Cefalexina cápsula ou comp. c/ 500 mg	5.000	UN	TEUTO	0,119	595,00
7	Cefalexina susp. oral 250 mg/5ml frasco 60 mL	200	FR	TEUTO	1,89	378,00
8	Ceftriaxona dissódica 1g IV, ampola + diluente	500	AMP	TEUTO	1,28	640,00
9	Cimetidina 200 mg	5.000	COMP	PRATI	0,045	225,00
10	Cinarizina 75 mg	20.000	COMP	HYPERMARCAS	0,129	2.580,00
11	Cloridrato de amiodarona 200 mg	10.000	COMP	GEOLAB	0,22	2.200,00
12	Cloridrato de bupropiona 150 mg	5.000	COMP	E M S	0,65	3.250,00
13	Cloridrato de metoclopramida 10 mg	12.000	COMP	HIPOLABOR	0,039	468,00
14	Enalabril 10mg - comprimido	40.000	COMP	CIMED	0,042	1.680,00
15	Enalabril 20 mg	80.000	COMP	CIMED	0,048	3.840,00
16	Fenitoina 100 mg	3.000	COMP	TEUTO	0,059	177,00
17	Fluoxetina 20 mg cp	30.000	COMP	TEUTO	0,09	2.700,00
18	Haloperidol 5 mg	3.000	COMP	U.QUIMICA	0,067	201,00
19	Hioscina composta 10 mg	20.000	COMP	PRATI	0,128	2.560,00
20	Ibuprofeno gotas 50 mg/ml gotas 30 mL	550	FR	NATULAB	0,75	412,50
21	Imipramina 25 mg cp	20.000	COMP	UCI	0,049	980,00
22	Lactulose sol. oral 667 mg/ml 120ml	250	FR	E M S	7,98	1.995,00
23	Levodopa + Carbidopa 250/25 - comprimido	1.000	COMP	TEUTO	0,28	280,00
24	Levonorgestrel + etinilestradiol 0,15mg/0,03mg cartela com 21 cp	1.500	CT	U.QUIMICA	0,63	945,00
25	Levotiroxina sódica 50 mg	5.000	COMP	MERCK	0,154	770,00
26	Metildopa 250 mg comprimidos	15.000	COMP	LABORIS	0,09	1.350,00
27	Metoclopramida gotas 4 mg/mL, frasco com 10ml	500	FR	MARIOL	0,42	210,00
28	Neomicina + bacitracina. pomada 10 g	1.300	TB	PRATI	0,76	988,00
29	Nimesulide gotas 50mg / ml frasco com 15 ml	500	FR	PRATI	0,62	310,00
30	Sinvastatina 20 mg	20.000	COMP	LABORIS	0,054	1.080,00
31	Verapamil 80 mg	4.000	COMP	SANVAL	0,049	196,00
TOTAL						**37.060,50**
TOTAL GERAL						**37.060,50**

Parágrafo Único – Integram e completam o presente termo Contratual, para todos os fins de direito, obrigando as partes em todos os seus termos, as condições

expressas no edital TOMADA DE PREÇOS Nº 004/2013, juntamente com seus anexos e a proposta da CONTRATADA.

CLÁUSULA SEGUNDA
DO VALOR

Pelo fornecimento dos objetos ora contratado, a CONTRATANTE pagará à CONTRATADA o valor total de 37.060,50 **(trinta e sete mil e sessenta reais e cinquenta centavos)**, daqui a diante denominado VALOR CONTRATUAL.

CLÁUSULA TERCEIRA
DOS PRAZOS E CONDIÇÕES DE ENTREGA

Parágrafo Primeiro - A entrega correspondente aos objetos acima mencionados será efetuada em parcelas, ou seja, conforme a necessidade de consumo da Secretaria de Saúde, deste Município de Planalto.

Parágrafo Segundo - Os Objetos deverão ser entregue na Secretaria Municipal de Saúde, à Rua Vereador Júlio Skrzypczak, nº 742, Bairro Nossa Senhora de Lourdes, Planalto-Pr., no prazo de até 05 (cinco) dias úteis contados após o recebimento da Solicitação de Entrega.

Parágrafo Terceiro - Os objetos entregue pela CONTRATADA, deverão possuir o prazo de validade de no mínimo 2/3 (dois terços), da data constante na embalagem do(s) produto(s).

Parágrafo Quarto - O prazo correspondente para a entrega final dos objetos será 31/07/2014.

CLÁUSULA QUARTA
DA FORMA DE PAGAMENTO

Parágrafo Primeiro - Os pagamentos serão efetuados em até 15 (quinze) dias, após a entrega dos objetos, juntamente com a(s) respectiva(s) Nota(s) Fiscal(is).

Parágrafo Segundo - Os pagamentos decorrentes da aquisição dos objetos correrão por conta dos Recursos do Município de Planalto/Fundo Municipal de Saúde de Planalto, através das seguintes dotações orçamentárias:

Conta da despesa	Funcional programática	Destinação de recurso
1580	09.126.10.301.1001-2060	0.1.00.0000000
1580	09.126.10.301.10012-060	0.1.00.0000303

CLÁUSULA QUINTA
DOS DIREITOS E RESPONSABILIDADES DAS PARTES

Parágrafo Primeiro – Constituem direitos da CONTRATANTE receber os objetos deste Contrato nas condições avençadas e da CONTRATADA perceber o valor ajustado na forma e prazo convencionados.

Parágrafo Segundo – Constituem obrigações da CONTRATANTE:

a) Efetuar o pagamento ajustado;
b) Dar à CONTRATADA as condições necessárias à regular execução do Contrato.

Parágrafo Terceiro – Constituem obrigações da CONTRATADA:

a) Prestar o fornecimento na forma ajustada;

b) A CONTRATADA é obrigada a substituir as suas expensas, no total ou em parte, dos objetos do contrato em que se verificarem vícios, defeitos ou incorreções;
c) Atender aos encargos trabalhistas, previdenciários, fiscais e comerciais decorrentes;
d) Manter durante toda a execução do Contrato, em compatibilidade com as obrigações por ela assumidas, todas as condições de habilitação e qualificação exigidas na licitação;
e) Apresentar sempre que solicitado, durante a execução do Contrato, documentos que comprovem estar cumprindo a legislação em vigor quanto às obrigações assumidas na licitação, em especial, encargos sociais, trabalhistas, previdenciários, tributários, fiscais e comerciais.

CLÁUSULA SEXTA
DA CESSÃO DO CONTRATO

A CONTRATADA não poderá ceder o presente Contrato a nenhuma pessoa física ou jurídica, sem autorização prévia, por escrito, da CONTRATANTE e anuência expressa da Contratante.

CLÁUSULA SÉTIMA
DAS SANÇÕES ADMINISTRATIVAS PARA O CASO DE INADIMPLEMENTO CONTRATUAL

Parágrafo Primeiro – À CONTRATADA serão aplicadas multas pela CONTRATANTE a serem apuradas na forma a saber: pela inexecução total ou parcial do contrato ou instrumento equivalente e pelo descumprimento das normas e legislação pertinentes à execução do objeto contratual que acarrete a rescisão do contrato, o Município de Planalto, poderá, ainda, garantida a prévia defesa, aplicar à empresa contratada as sanções previstas no art. 87 da Lei nº 8.666/93, sendo que em caso de multa esta corresponderá a 10% (dez por cento) sobre o valor do contrato.

Parágrafo Segundo – Pelo retardamento da execução do contrato, quando não mantiver a proposta, falhar ou fraudar no fornecimento do objeto, comportar-se de modo inidôneo, fizer declaração falsa ou cometer fraude fiscal, garantindo o direito prévio da citação e da ampla defesa, ficará impedido de licitar e contratar com a administração, pelo prazo de até 02 (dois) anos, enquanto perdurarem os motivos determinantes da punição ou até que seja promovida a reabilitação perante o Município de Planalto.

CLÁUSULA OITAVA
DA RESCISÃO

Parágrafo Primeiro - O presente Contrato poderá ser rescindido caso ocorram quaisquer dos fatos elencados no art. 78 e seguintes da Lei nº 8.666/93.

Parágrafo Segundo – A CONTRATADA reconhece os direitos da CONTRATANTE, em caso de rescisão administrativa prevista no art. 77 da Lei nº 8.666/93.

CLÁUSULA NONA
DA VIGÊNCIA

O prazo de vigência do presente contrato será até 31/07/2014, podendo ser prorrogado na forma da Lei.

CLÁUSULA DÉCIMA
DOS CASOS OMISSOS

Os casos omissos serão dirimidos de comum acordo entre as partes, com base na legislação em vigor.

CLÁUSULA DÉCIMA PRIMEIRA
DO FORO

As partes contratantes ficam obrigadas a responder pelo cumprimento deste termo, perante o Foro da Comarca de Capanema-Pr. Não obstante qualquer mudança de domicilio da CONTRATADA que, em razão disso, é obrigada a manter um representante com plenos poderes para receber notificação, citação inicial e outras medidas em direito permitidas.

Justas e contratadas firmam as partes este instrumento em 02 (duas) vias de igual teor, com as testemunhas presentes no ato, a fim de que se produzam efeitos legais.

Planalto-Pr., 11 de junho de 2013

MARLON FERNANDO KUHN

EDEMIR PERICO

CONTRATADA

TESTEMUNHAS: .....

Oldecir Campos
RG 6.045.397-7
CPF 990.135.769-15

.....

Marisa Kruger
CRC-PR 030251/O-7
RG 12.490.306-8/PR
CPF 310.216.890-68

CONTRATO ADMINISTRATIVO Nº 116/2013
TOMADA DE PREÇOS Nº 004/2013

Contrato administrativo que entre si fazem o Município de Planalto/Fundo Municipal de Saúde de Planalto e a empresa Alves e Sartor Ltda, na forma abaixo.

CONTRATANTE: MUNICIPIO DE PLANALTO, pessoa jurídica de direito Público Interno, com sede à Praça São Francisco de Assis, nº 1583, inscrito no CNPJ nº 76.460.526/0001-16, neste ato devidamente representado pelo Prefeito Municipal, senhor **MARLON FERNANDO KUHN**, em pleno exercício de seu mandato e funções, brasileiro, casado, residente e domiciliado neste Município de Planalto, Estado do Paraná, portador da Cédula de Identidade RG nº 3.031.944-3 e do CPF/MF sob nº 643.844.469-34 e **FUNDO MUNICIPAL DE SAÚDE DE PLANALTO**, com sede à Praça São Francisco de Assis, nº 1583, inscrito no CNPJ nº 09.272.764/0001-00, neste ato devidamente representado por seu Gestor, senhor **EDEMIR PÉRICO**, em pleno exercício de seu mandato e funções, brasileiro, casado, residente e domiciliado neste Município de Planalto, Estado do Paraná, portadora da Cédula de Identidade RG nº 5.491.746-5 SSP/PR e do CPF/MF sob nº 870.119.729-00.

CONTRATADA: ALVES E SARTOR LTDA., devidamente inscrita no CNPJ sob n.º 07.724.523/0001-20, com sede à Rua Souza Naves, nº 3223, Centro, Município de Cascavel, Estado do Paraná, neste ato representada pelo Administrador Sr. **FÁBIO DI CASTRO ALVES**, brasileiro, solteiro, empresário, portador do RG n.º 7.614.197-5 SSP/PR, e do CPF sob n.º 881.345.049-49, residente e domiciliado na Rua Guaraniaçu, nº 2781, Bairro São Cristóvão, Município de Cascavel, Estado do Paraná.

CLÁUSULA PRIMEIRA
DO OBJETO DO CONTRATO

O presente Contrato tem por objeto a aquisição de medicamentos e materiais de consumo, destinado exclusivamente ao atendimento de ações executadas pelo Centro Municipal de Saúde, deste Município de Planalto, tudo conforme a seguir:

LOTE: 2 – MATERIAL DE CONSUMO						
Item	Nome do produto	Quant.	Unid.	Marca	Preço Unit.	Preço total
1	Álcool gel 70% 1000ml	20	FR	RICIE	5,80	116,00
2	Anest. lidocaína sem vaso A 2% c/50 tb	20	CX	CRISTALIA	23,80	476,00
3	Atadura de Crepe 15 cm 13 fios	600	UN	ORTHOCREM	0,43	258,00
4	Cabo de bisturi INOX nº 4	05	UN	ABC	4,02	20,10
5	Cabo de bisturi INOX nº 7	05	UN	ABC	4,02	20,10

6	Cateter nasal tipo óculos, tamanho único , esterilizado a raio gama, e embalado individualmente em saco plástico	300	UN	MEDSONDA	0,68	204,00
7	Extensão p/ oxigênio silicone metro	50	M	KINNER	6,51	325,50
8	Filme Raio X = 18 X 24 verde c/100	12	CX	FUJI FILM	68,34	820,08
9	Filme Raio X = 24 X 30 verde c/100	12	CX	FUJI FILM	113,90	1.366,80
10	Filme Raio X = 35x35 verde c/100	12	CX	FUJI FILM	193,79	2.325,48
11	Filme Raio X 35 x 43 verde c/100	12	CX	FUJI FILM	238,10	2.857,20
12	Gel para ultrassonografia incolor, galão com 5 litros	03	GL	CAITHEC	18,20	54,60
13	Glicerina 1000 ml	15	FR	RICIE	9,14	137,10
14	Inalador/nebulizador acompanha micronebulizador: com máscara infantil e máscara adulto bivolt com chave seletora 110 / 220 volts	10	UN	NS	7,15	71,50
15	Indicador biológico geogacillus stearothermophillus cx c/10 pra ciclos de esterilização a vapor	10	CX	CLEAN TEST	54,10	541,00
16	Lâmpada para aparelho infra-vermelho de mesa ou pedestal 110 v	02	UN	PHILLIPS	73,80	147,60
17	Luva para toque c/ 100	60	PCTE	LUPLATEX	5,60	336,00
18	Papel para ultrasson 110mm x 18m type V	50	ROLOS	DURICO	60,20	3.010,00
19	Pera para aparelho de pressão	10	UN	TAYLOR	4,13	41,30
20	Sabonete líquido antisséptico, 800 ml refil com ponta dosadora	50	UN	RIOQUIMICA	8,87	443,50
21	Scalp ASEPTO 23 G	700	UN	SOLIDOR	0,12	84,00
22	Scalp asepto 27 G	100	UN	SOLIDOR	0,12	12,00
23	Seringa carpule inox dobrável.	10	UN	COOPERFLEX	20,28	202,80
24	Termômetro clinico prismático c/ estojo protetor	30	UN	PREMIUM	3,15	94,50
25	umidificador frasco 250ml para ar comprimido, tampa em nylon tubo com borbulhador e copo transparente graduado	35	FR	UNITEC	9,70	339,50
26	Válvula reguladora para cilindro de oxigênio com fluxômetro	08	UN	UNITEC	161,00	1.288,00
27	Vaselina líquida 1000 mL	25	FR	RICIE	13,29	332,25

TOTAL	**15.924,91**
TOTAL GERAL	**15.924,91**

Parágrafo Único – Integram e completam o presente termo Contratual, para todos os fins de direito, obrigando as partes em todos os seus termos, as condições expressas no edital TOMADA DE PREÇOS Nº 004/2013, juntamente com seus anexos e a proposta da CONTRATADA.

CLÁUSULA SEGUNDA
DO VALOR

Pelo fornecimento dos objetos ora contratado, a CONTRATANTE pagará à CONTRATADA o valor total de 15.924,91 **(quinze mil, novecentos e vinte e quatro reais e noventa e um centavos)**, daqui a diante denominado VALOR CONTRATUAL.

CLÁUSULA TERCEIRA
DOS PRAZOS E CONDIÇÕES DE ENTREGA

Parágrafo Primeiro - A entrega correspondente aos objetos acima mencionados será efetuada em parcelas, ou seja, conforme a necessidade de consumo da Secretaria de Saúde, deste Município de Planalto.

Parágrafo Segundo - Os Objetos deverão ser entregue na Secretaria Municipal de Saúde, à Rua Vereador Júlio Skrzypczak, nº 742, Bairro Nossa Senhora de Lourdes, Planalto-Pr., no prazo de até 05 (cinco) dias úteis contados após o recebimento da Solicitação de Entrega.

Parágrafo Terceiro - Os objetos entregue pela CONTRATADA, deverão possuir o prazo de validade de no mínimo 2/3 (dois terços), da data constante na embalagem do(s) produto(s).

Parágrafo Quarto - O prazo correspondente para a entrega final dos objetos será 31/07/2014.

CLÁUSULA QUARTA
DA FORMA DE PAGAMENTO

Parágrafo Primeiro - Os pagamentos serão efetuados em até 15 (quinze) dias, após a entrega dos objetos, juntamente com a(s) respectiva(s) Nota(s) Fiscal(is).

Parágrafo Segundo - Os pagamentos decorrentes da aquisição dos objetos correrão por conta dos Recursos do Município de Planalto/Fundo Municipal de Saúde de Planalto, através das seguintes dotações orçamentárias:

Conta da despesa	Funcional programática	Destinação de recurso
1580	09.126.10.301.1001-2060	0.1.00.0000000
1580	09.126.10.301.10012-060	0.1.00.0000303

CLÁUSULA QUINTA
DOS DIREITOS E RESPONSABILIDADES DAS PARTES

Parágrafo Primeiro – Constituem direitos da CONTRATANTE receber os objetos deste Contrato nas condições avençadas e da CONTRATADA perceber o valor ajustado na forma e prazo convencionados.

Parágrafo Segundo – Constituem obrigações da CONTRATANTE:

a) Efetuar o pagamento ajustado;

b) Dar à CONTRATADA as condições necessárias à regular execução do Contrato.

Parágrafo Terceiro – Constituem obrigações da CONTRATADA:

a) Prestar o fornecimento na forma ajustada;
b) A CONTRATADA é obrigada a substituir as suas expensas, no total ou em parte, dos objetos do contrato em que se verificarem vícios, defeitos ou incorreções;
c) Atender aos encargos trabalhistas, previdenciários, fiscais e comerciais decorrentes;
d) Manter durante toda a execução do Contrato, em compatibilidade com as obrigações por ela assumidas, todas as condições de habilitação e qualificação exigidas na licitação;
e) Apresentar sempre que solicitado, durante a execução do Contrato, documentos que comprovem estar cumprindo a legislação em vigor quanto às obrigações assumidas na licitação, em especial, encargos sociais, trabalhistas, previdenciários, tributários, fiscais e comerciais.

CLÁUSULA SEXTA
DA CESSÃO DO CONTRATO

A CONTRATADA não poderá ceder o presente Contrato a nenhuma pessoa física ou jurídica, sem autorização prévia, por escrito, da CONTRATANTE e anuência expressa da Contratante.

CLÁUSULA SÉTIMA
DAS SANÇÕES ADMINISTRATIVAS PARA O CASO DE INADIMPLEMENTO CONTRATUAL

Parágrafo Primeiro – À CONTRATADA serão aplicadas multas pela CONTRATANTE a serem apuradas na forma a saber: pela inexecução total ou parcial do contrato ou instrumento equivalente e pelo descumprimento das normas e legislação pertinentes à execução do objeto contratual que acarrete a rescisão do contrato, o Município de Planalto, poderá, ainda, garantida a prévia defesa, aplicar à empresa contratada as sanções previstas no art. 87 da Lei nº 8.666/93, sendo que em caso de multa esta corresponderá a 10% (dez por cento) sobre o valor do contrato.

Parágrafo Segundo – Pelo retardamento da execução do contrato, quando não mantiver a proposta, falhar ou fraudar no fornecimento do objeto, comportar-se de modo inidôneo, fizer declaração falsa ou cometer fraude fiscal, garantindo o direito prévio da citação e da ampla defesa, ficará impedido de licitar e contratar com a administração, pelo prazo de até 02 (dois) anos, enquanto perdurarem os motivos determinantes da punição ou até que seja promovida a reabilitação perante o Município de Planalto.

CLÁUSULA OITAVA
DA RESCISÃO

Parágrafo Primeiro - O presente Contrato poderá ser rescindido caso ocorram quaisquer dos fatos elencados no art. 78 e seguintes da Lei nº 8.666/93.

Parágrafo Segundo - A CONTRATADA reconhece os direitos da CONTRATANTE, em caso de rescisão administrativa prevista no art. 77 da Lei nº 8.666/93.

CLÁUSULA NONA
DA VIGÊNCIA

O prazo de vigência do presente contrato será até 31/07/2014, podendo ser prorrogado na forma da Lei.

CLÁUSULA DÉCIMA
DOS CASOS OMISSOS

Os casos omissos serão dirimidos de comum acordo entre as partes, com base na legislação em vigor.

CLÁUSULA DÉCIMA PRIMEIRA
DO FORO

As partes contratantes ficam obrigadas a responder pelo cumprimento deste termo, perante o Foro da Comarca de Capanema-Pr. Não obstante qualquer mudança de domicilio da CONTRATADA que, em razão disso, é obrigada a manter um representante com plenos poderes para receber notificação, citação inicial e outras medidas em direito permitidas.

Justas e contratadas firmam as partes este instrumento em 02 (duas) vias de igual teor, com as testemunhas presentes no ato, a fim de que se produzam efeitos legais.

Planalto-Pr., 11 de junho de 2013

MARLON FERNANDO KUHN

EDEMIR PERICO

CONTRATADA

TESTEMUNHAS: .....

Oldecir Campos
RG 6.045.397-7
CPF 990.135.769-15

.....

Marisa Kruger
CRC-PR 030251/O-7
RG 12.490.306-9/PR
CPF 310.216.890-68

Olivier Combes
IG & PUBLISHER
CNRS 340 515 886 88

Mathieu Kurtz
CNRS-IRISSO
ESG 15 480 306 51